

Žádost Benefit MPSV, září 2005

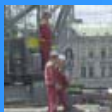

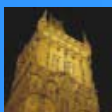
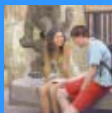
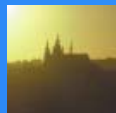

4 kroky:

- 1) Stáhněte žádost (instalační soubor) z určeného místa na internetu na disk C:/.
- 2) Klikněte na žádost (instalační soubor) a postupujte podle Průvodce instalací.
- 3) V Průvodci instalací můžete změnit místo uložení žádosti. Automaticky se ukládá na disk C:/. Na ploše se objeví zástupce žádosti.
- 4) Klikněte na zástupce, otevřete žádost a začněte s vyplňováním.



Po instalaci

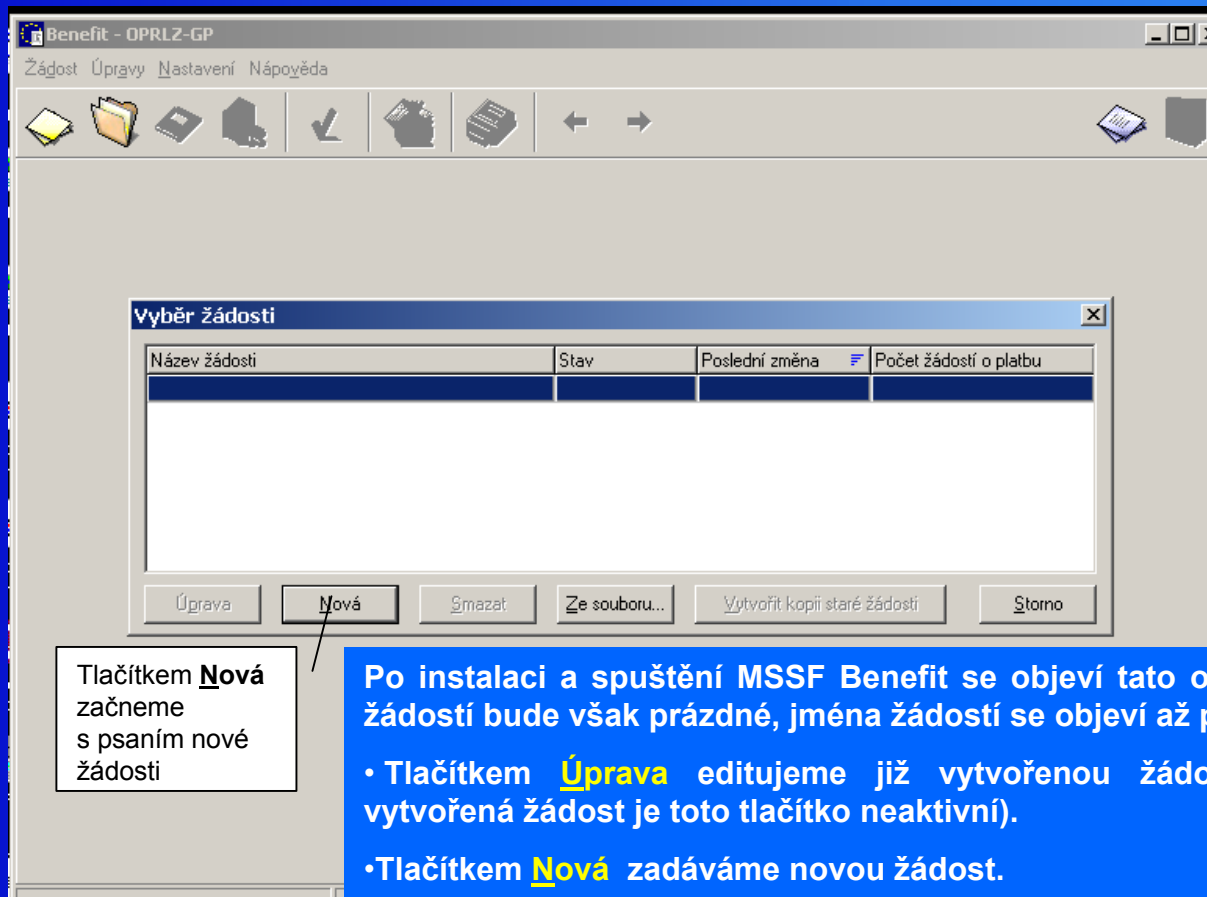
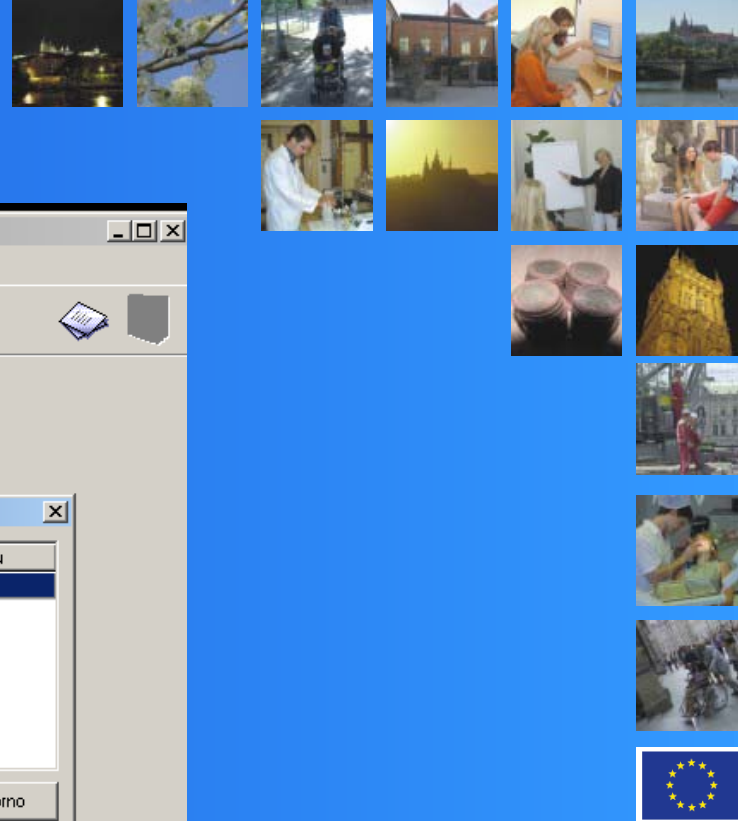

Tlačítkem **N**ová začneme s psaním nové žádosti

Po instalaci a spuštění MSSF Benefit se objeví tato obrazovka (pole s názvy žádostí bude však prázdné, jména žádostí se objeví až po uložení žádosti)

- Tlačítkem **Ú**prava editujeme již vytvořenou žádost (jestliže neexistuje vytvořená žádost je toto tlačítko neaktivní).
- Tlačítkem **N**ová zadáváme novou žádost.
- Tlačítkem **S**mazat odstraníme již existující žádost (jestliže neexistuje vytvořená žádost je toto tlačítko neaktivní).
- Tlačítkem **Z**e souboru otevřeme žádost z námi určeného umístění (disketa, CD-ROM, hard disk).
- Tlačítkem **S**torno opustíme obrazovku výběru žádostí a můžeme program ukončit.



Nová žádost

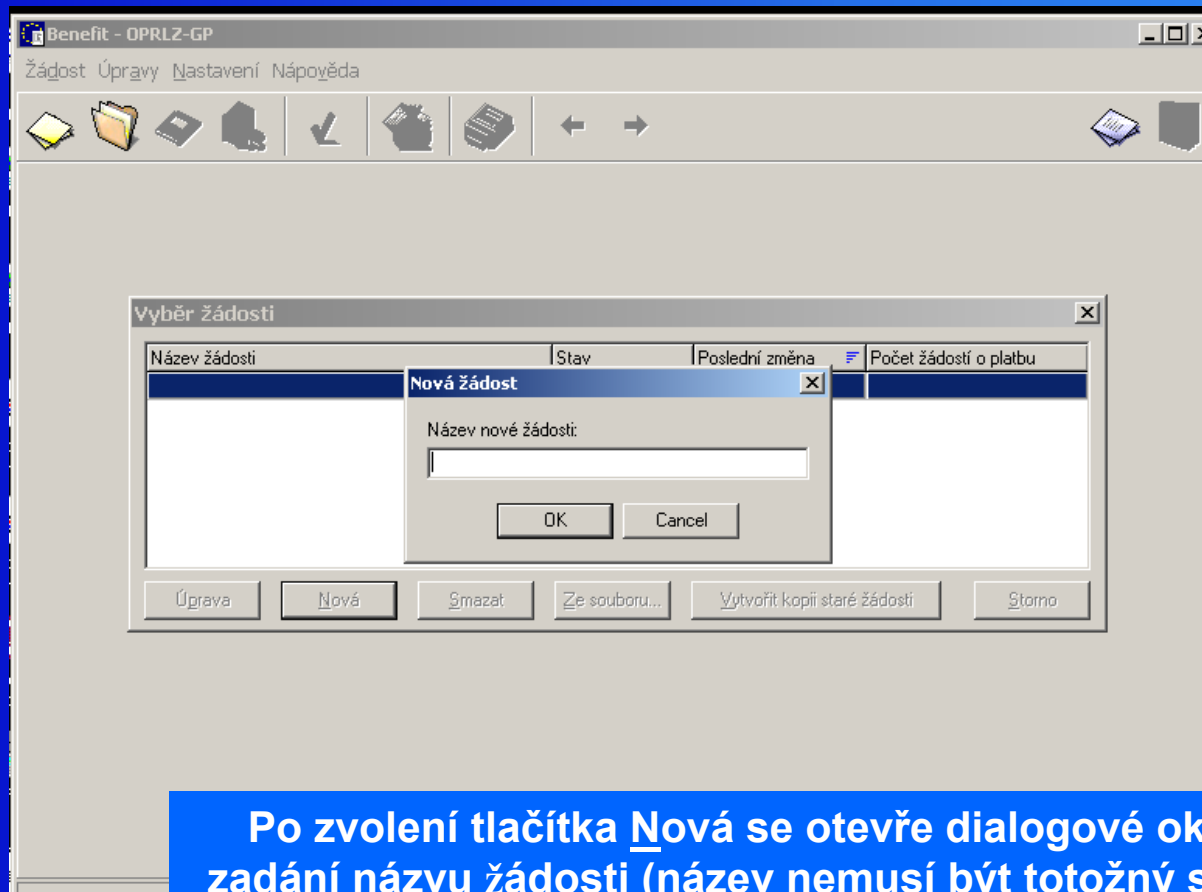
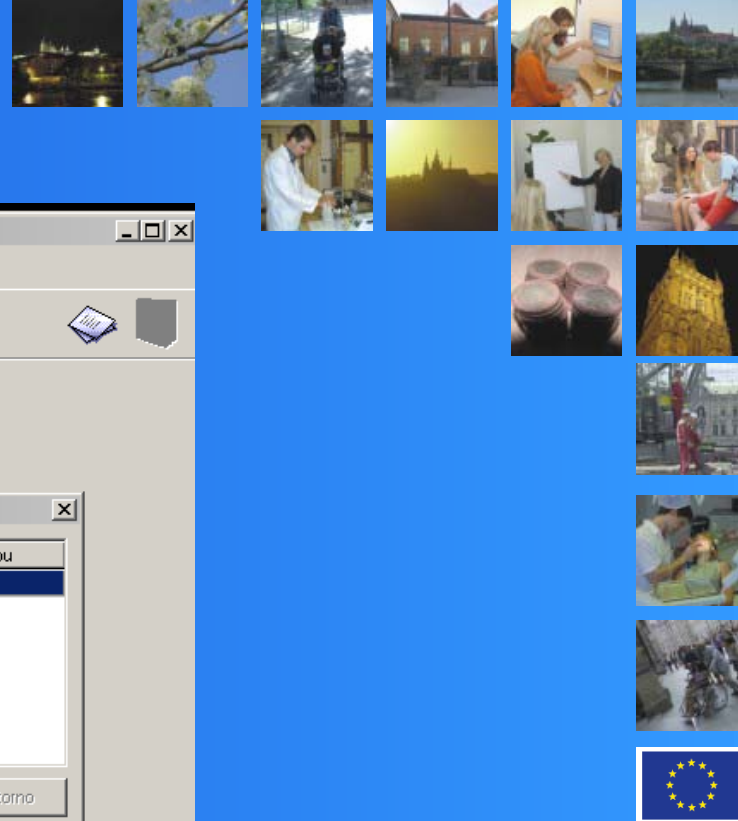

Po zvolení tlačítka Nová se otevře dialogové okno pro zadání názvu žádosti (název nemusí být totožný s názvem projektu, tato položka slouží pro vaši snadnější orientaci). Kliknutím na tlačítko OK (po zadání názvu žádosti) se dostaneme k zadávání vlastní žádosti.



Identifikace programu

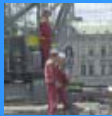
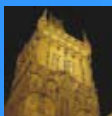
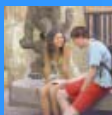
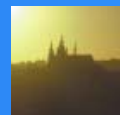

Benefit - OPRLZ-GP - žádost 1

Žádost Úpravy Nastavení Nápořádá

7. Identifikace žadatele II | 8. Popis | 9. Udržitelnost | 10. Rizika | 11. Náklady | 12. Realizace | 13. Realizace II | 14. Harmonogram
15. Předpokládané zdroje financování | 16. Publicita | 17. Výstupy a výsledky | 18. Očekávané efekty | 19. Horizontální témata I
20. Horizontální témata II | 21. Veřejná podpora | 22. Veřejné zakázky | 23. Další projekty a žádosti | 24. Přílohy
* 1. Identifikace programu | 2. Identifikace projektu | 3. Identifikace projektu II | 4. Území dopadu | 5. Umístění | 6. Identifikace žadatele

Číslo operačního programu CZ.04.1.03

Název operačního programu Operační program Rozvoj lidských zdrojů

Číslo priority 3.2

Název priority Sociální integrace a rovnost příležitostí

Číslo opatření 3.2.1 | Název opatření Integrace specifických skupin obyvatelstva ohrožených sociální exkluzí

Číslo programu podpory 3.2.1.2 | Program podpory Integrace specifických cílových skupin

Číslo výzvy 2 | Grantové schéma CZ.04.1.03/2.1.15

Oblast zásahu

esf

Poslední změny: 8.9.2005 15:29:3 | Stav žádosti: Rozpracovaná

V roletce vyberte jeden z přednastavených programů podpory

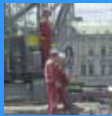
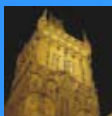
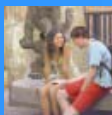
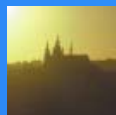

Stisk tlačítka F1: vyvolání nápovědy k poli, ve kterém je šipka/kurzor. Při vyplňování postupujte v souladu s nápovědou.

Žlutá pole: Povinně k vyplnění. Pokud některé pole není vyplněno, systém automaticky na tento nedostatek upozorní.

Průběžné ukládání žádosti: Pomocí ikony  Stav žádosti bude uveden jako „Rozpracovaná“.

Finální uložení žádosti: Po vyplnění všech povinných polí a příloh. Bude vygenerován unikátní kód žádosti.

Žádost již nelze měnit!!!



Identifikace projektu II

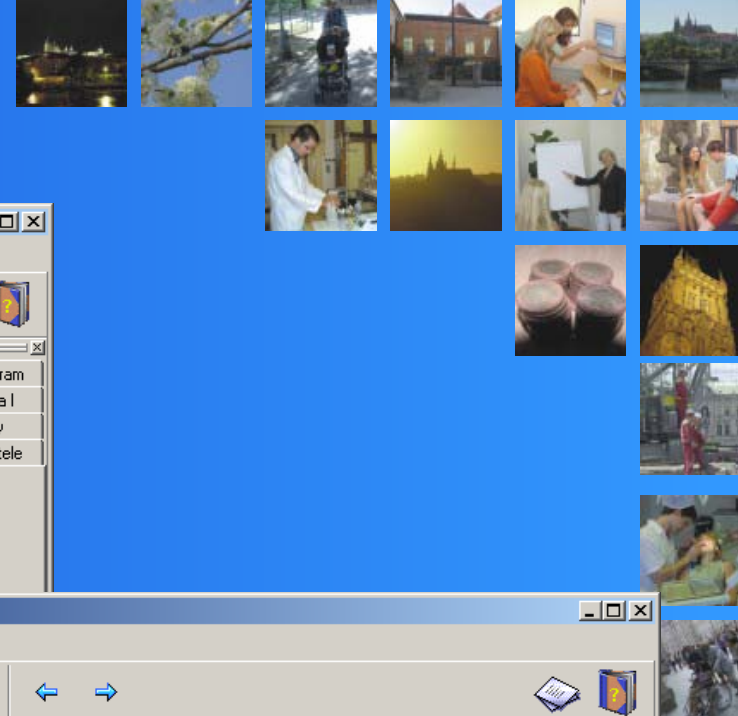

Benefit - OPRLZ-GP - žádost 1

Žádost Úpravy Nastavení Nápoředa

7. Identifikace žadatele II | 8. Popis | 9. Udržitelnost | 10. Rizika | 11. Náklady | 12. Realizace | 13. Realizace II | 14. Harmonogram
 15. Předpokládané zdroje financování | 16. Publicita | 17. Výstupy a výsledky | 18. Očekávané efekty | 19. Horizontální témata I
 20. Horizontální témata II | 21. Veřejná podpora | 22. Veřejné zakázky | 23. Další projekty a žádosti | 24. Přílohy
 * 1. Identifikace programu | 2. Identifikace projektu | 3. Identifikace projektu II | 4. Území dopadu | 5. Umístění | 6. Identifikace žadatele

Datum zahájení projektu: [dropdown] Doba trvání projektu: 0,0 měsíců
 Datum ukončení projektu: [dropdown]

Rozbalte nabídku

Měsíce se dopočtou automaticky

Benefit - OPRLZ-GP - žádost 1

Žádost Úpravy Nastavení Nápoředa

7. Identifikace žadatele II | 8. Popis | 9. Udržitelnost | 10. Rizika | 11. Náklady | 12. Realizace | 13. Realizace II | 14. Harmonogram
 15. Předpokládané zdroje financování | 16. Publicita | 17. Výstupy a výsledky | 18. Očekávané efekty | 19. Horizontální témata I
 20. Horizontální témata II | 21. Veřejná podpora | 22. Veřejné zakázky | 23. Další projekty a žádosti | 24. Přílohy
 * 1. Identifikace programu | 2. Identifikace projektu | 3. Identifikace projektu II | 4. Území dopadu | 5. Umístění | 6. Identifikace žadatele

Datum zahájení projektu: [dropdown] Doba trvání projektu: [dropdown]
 Datum ukončení projektu: [calendar]

zář 2005

po	út	st	čt	pá	so	ne
29	30	31	1	2	3	4
5	6	7	8	9	10	11
12	13	14	15	16	17	18
19	20	21	22	23	24	25
26	27	28	29	30	1	2
3	4	5	6	7	8	9

Dnes: 5.9.2005

Vyberte měsíc a rok zahájení/ukončení projektu



Území dopadu

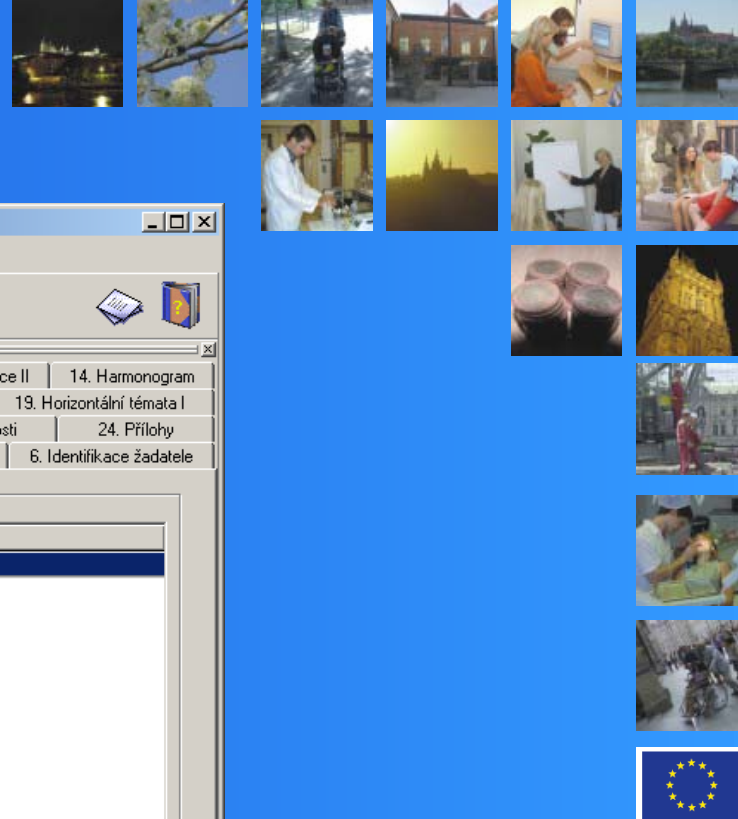

Benefit - OPRLZ-GP - žádost 1

Žádost Úpravy Nastavení Nápořádá

7. Identifikace žadatele II 8. Popis 9. Udržitelnost 10. Rizika 11. Náklady 12. Realizace 13. Realizace II 14. Harmonogram
15. Předpokládané zdroje financování 16. Publicita 17. Výstupy a výsledky 18. Očekávané efekty 19. Horizontální témata I
20. Horizontální témata II 21. Veřejná podpora 22. Veřejné zakázky 23. Další projekty a žádosti 24. Přílohy
* 1. Identifikace programu 2. Identifikace projektu 3. Identifikace projektu II 4. Území dopadu 5. Umístění 6. Identifikace žadatele

Území dopadu

Kód	Úroveň	Název
-----	--------	-------

Převažující území dopadu

Vybrat

Poslední změny: 5.9.2005 16:19:24 Stav žádosti: Rozpracovaná

Stiskem tlačítka Vybrat se otevře dialogové okno pro výběr území dopadu

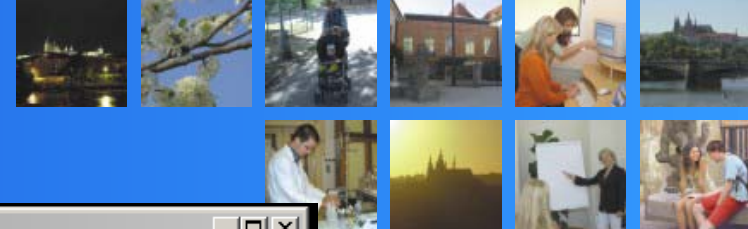

Benefit - OPRLZ-GP - Žádost 1

Žádost Úpravy Nastavení Nápoředa

Území dopadu projektu

Všechny položky		
Název	Okres	Úroveň
Abertamy	Karlovy Vary	Obec
Adamov	České Budějovice	Obec
Adamov	Blansko	Obec
Adamov	Kutná Hora	Obec
Adršpach	Náchod	Obec
Albrechtice	Ústí nad Orlicí	Obec
Albrechtice	Karviná	Obec
Albrechtice nad Orlicí	Rychnov nad Kněžr	Obec
Albrechtice nad Vltavou	Písek	Obec
Albrechtice v Jizerském	Jablonec nad Nisou	Obec
Albrechtický	Nový Jičín	Obec
Alojzov	Prostějov	Obec
Andělská Hora	Bruntál	Obec
Andělská Hora	Karlovy Vary	Obec

Přidat

> >>

Odebrat

< <<

Filtr: Název Okres Úroveň

OK Storno

Tímto tlačítkem vyberete území označené modrým pruhem

Tímto tlačítkem vyberete všechna území v levém sloupci

V levé části vyberte jednotlivá území dopadu (modře označená) a pomocí šipek je přesuňte do pravé části.

Pro snazší a přehlednější výběr můžete použít Filtr.



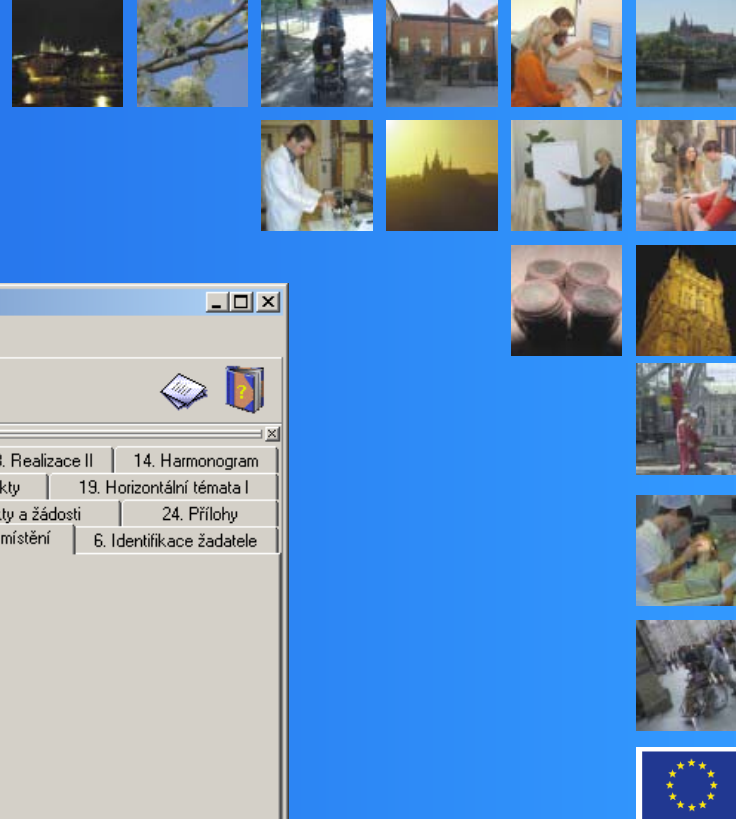

Benefit - OPRLZ-GP - Žádost 1

Žádost Úpravy Nastavení Nápověda

7. Identifikace žadatele II | 8. Popis | 9. Udržitelnost | 10. Rizika | 11. Náklady | 12. Realizace | 13. Realizace II | 14. Harmonogram
 15. Předpokládané zdroje financování | 16. Publicita | 17. Výstupy a výsledky | 18. Očekávané efekty | 19. Horizontální témata I
 20. Horizontální témata II | 21. Veřejná podpora | 22. Veřejné zakázky | 23. Další projekty a žádosti | 24. Přílohy
 * 1. Identifikace programu | 2. Identifikace projektu | 3. Identifikace projektu II | 4. Území dopadu | 5. Umístění | 6. Identifikace žadatele

Umístění projektu v městském prostředí

Umístění projektu ve venkovském prostředí

Umístění není zeměpisně vymezeno

Poslední změny: 5.9.2005 16:19:24 Stav žádosti: Rozpracovaná

Zaškrtněte pole podle umístění projektu.



Identifikace žadatele I



Benefit - OPRLZ-GP - žádost 1

Žádost Úpravy Nastavení Nápoředa

7. Identifikace žadatele II | 8. Popis | 9. Udržitelnost | 10. Rizika | 11. Náklady | 12. Realizace | 13. Realizace II | 14. Harmonogram
 15. Předpokládané zdroje financování | 16. Publicita | 17. Výstupy a výsledky | 18. Očekávané efekty | 19. Horizontální témata I
 20. Horizontální témata II | 21. Veřejná podpora | 22. Veřejné zakázky | 23. Další projekty a žádosti | 24. Přílohy
 * 1. Identifikace programu | 2. Identifikace projektu | 3. Identifikace projektu II | 4. Území dopadu | 5. Umístění | 6. Identifikace žadatele

Úplný název subjektu Zkratka

Právní forma Plátce DPH DIČ IČ

Malý a střední podnik

Statutární zástupci

Jméno	Příjmení	Titul před	Titul za	Telefon	Ulice

Nový Upravit Smazat Náhled

Kontaktní osoby

Jméno	Příjmení	Titul před	Titul za	Telefon

Nový Upravit Smazat Náhled Hlavní kontaktní osoba:

Poslední změny: 5.9.2005 16:19:24 Stav žádosti: Rozpracovaná

Vyplňte povinná žlutá pole identifikující žadatele

Statutární zástupce (Nový záznam)

Jméno Příjmení

Titul před Titul za

Telefon

Ulice

Č. popisné Č. orientační

Obec

Společné podpisové právo

OK Storno

Stisknutím tohoto tlačítka otevřete číselníky

Pomocí roletek vyberte požadované údaje

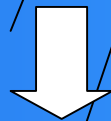

Detail adresy (editace)

Výběr z číselníků

Kraj

Okres

Obec

Stát Česko

Textová data

PSČ

OK Storno

- Tlačítkem **Nový** zadáte nový kontakt.
- Tlačítkem **Upravit** editujete již vytvořený kontakt (jestliže neexistuje vytvořený kontakt je toto tlačítko neaktivní).
- Tlačítkem **Smazat** odstraníte již existující kontakt (jestliže neexistuje vytvořený kontakt je toto tlačítko neaktivní).
- Tlačítkem **Náhled** otevřete existující kontakt k prohlídce bez možnosti editace

Kontaktní osoba (Nový záznam)

Jméno Příjmení

Titul před Titul za

Telefon Mobil. tel.

Fax E-mail

OK Storno

Vyplňte požadované údaje

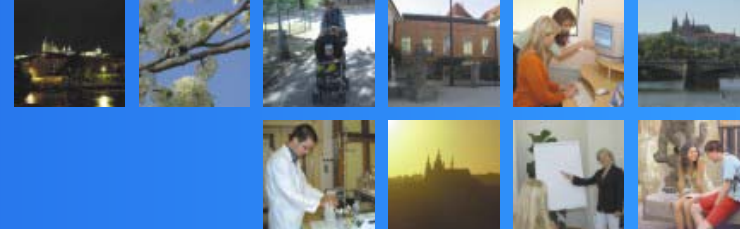

Benefit - OPRLZ-GP - Žádost 1

Žádost Úpravy Nastavení Nápořěda

15. Předpokládané zdroje financování	16. Publicita	17. Výstupy a výsledky	18. Očekávané efekty	19. Horizontální témata I			
20. Horizontální témata II	21. Veřejná podpora	22. Veřejné zakázky	23. Další projekty a žádosti	24. Přílohy			
* 1. Identifikace programu	2. Identifikace projektu	3. Identifikace projektu II	4. Území dopadu	5. Umístění	6. Identifikace žadatele		
7. Identifikace žadatele II	8. Popis	9. Udržitelost	10. Rizika	11. Náklady	12. Realizace	13. Realizace II	14. Harmonogram

Zdůvodnění a vazby

Zdůvodnění potřeby projektu

Vazba projektu na příslušné opatření programu

Vazba projektu na strategické dokumenty

Typy činností

Činnosti ...

Vnitřní postupy řízení a hodnocení

Zaměření projektu a cílové skupiny

Cíle projektu

Cílové skupiny ... Převažující cílová skupina

Přínos pro cílové skupiny

Zapojení cílových skupin

Doprovodná opatření

Součástí projektu jsou doprovodná opatření

Popis doprov. opatření

Poslední změny: 5.9.2005 16:19:24 Stav žádosti: Rozpracovaná

Stisknutím tohoto tlačítka vyberte typy činností

Stisknutím tohoto tlačítka vyberte cílové skupiny

Tato záložka slouží pro podrobné popsání předkládaného projektu
Při vyplňování jednotlivých polí vycházejte z nápovědy k těmto polím



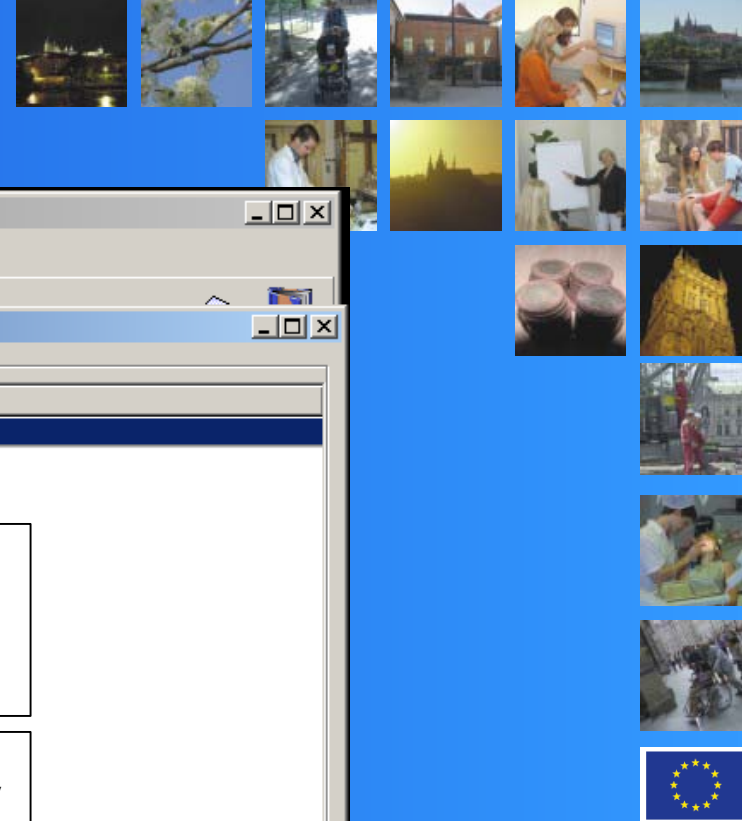

Benefit - OPRLZ-GP - žádost 1

Žádost Úpravy Nastavení Nápoředa

Výběr činností

Všechny položky

Název

- Systémová podpora odborného vzdělávání poskytovatelů sociálních
- Podpůrné činnosti k odstranění bariér k přístupu ke vzdělání a zamě
- Sociální služby pro cílové skupiny osob ohrožené sociální exkluzí
- Speciální poradenské služby
- Vzdělávání zadavatelů sociálních služeb
- Vzdělávání příslušníků specifických cílových skupin
- Odborné vzdělávání pracovníků sociálních služeb**

Přidat

Odebrat

Vybrané položky

Název

Tímto tlačítkem vyberete činnosti označené modrým pruhem

Tímto tlačítkem vyberete všechny činnosti

Filtr: Název

Filtr: Název

OK Storno

Poslední změny: 5.9.2005 16:19:2 Stav žádost

V levé části vyberte jednotlivé typy činností (modře označená) a pomocí šipek je přesuňte do pravé části.

Pro snazší a přehlednější výběr můžete použít Filtr.

Po ukončení výběru stiskněte OK.

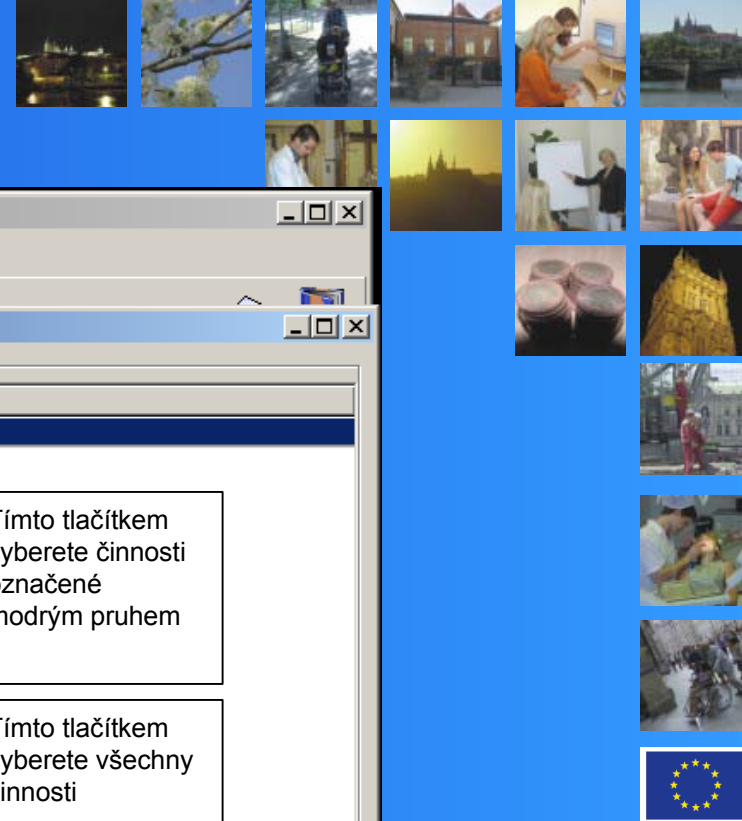

V levé části vyberte jednotlivé cílové skupiny (modře označená) a pomocí šipek je přesuňte do pravé části.

Pro snazší a přehlednější výběr můžete použít Filtr.

Po ukončení výběru stiskněte OK.

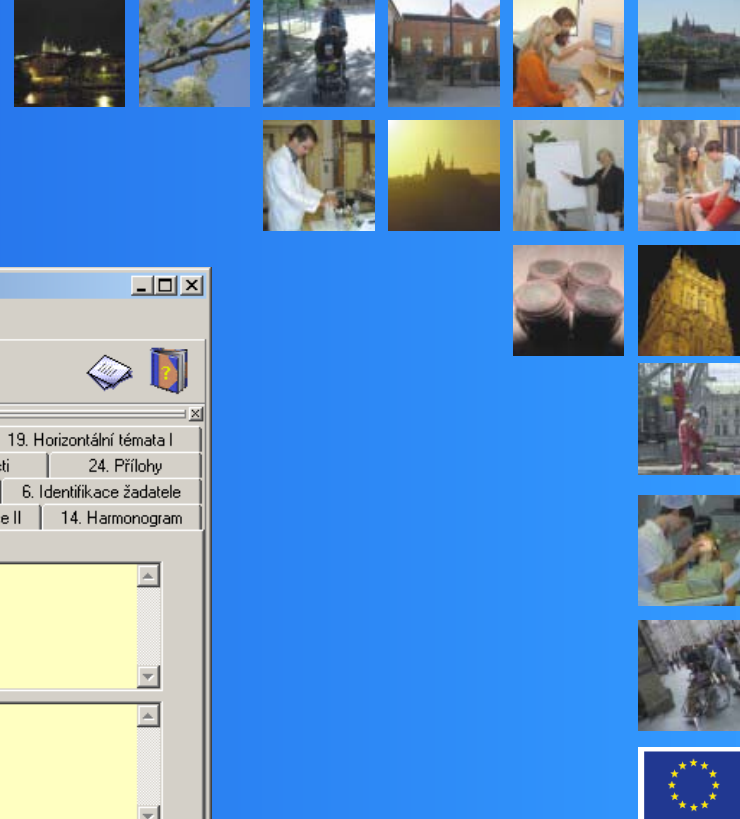

Benefit - OPRLZ-GP - Žádost 1

Žádost Úpravy Nastavení Nápořveda

15. Předpokládané zdroje financování | 16. Publicita | 17. Výstupy a výsledky | 18. Očekávané efekty | 19. Horizontální témata I
20. Horizontální témata II | 21. Veřejná podpora | 22. Veřejné zakázky | 23. Další projekty a žádosti | 24. Přílohy
* 1. Identifikace programu | 2. Identifikace projektu | 3. Identifikace projektu II | 4. Území dopadu | 5. Umístění | 6. Identifikace žadatele
7. Identifikace žadatele II | 8. Popis | 9. Udržitelost | 10. Rizika | 11. Náklady | 12. Realizace | 13. Realizace II | 14. Harmonogram

Popis pokračování činností po skončení podpory

Popis přidané hodnoty projektu

Popis, v čem je projekt inovativní

Poslední změny: 5.9.2005 16:19:24 Stav žádosti: Rozpracovaná

Tato záložka slouží pro podrobné popsání předkládaného projektu
Při vyplňování jednotlivých polí vycházejte z nápovědy k těmto polím



Rizika

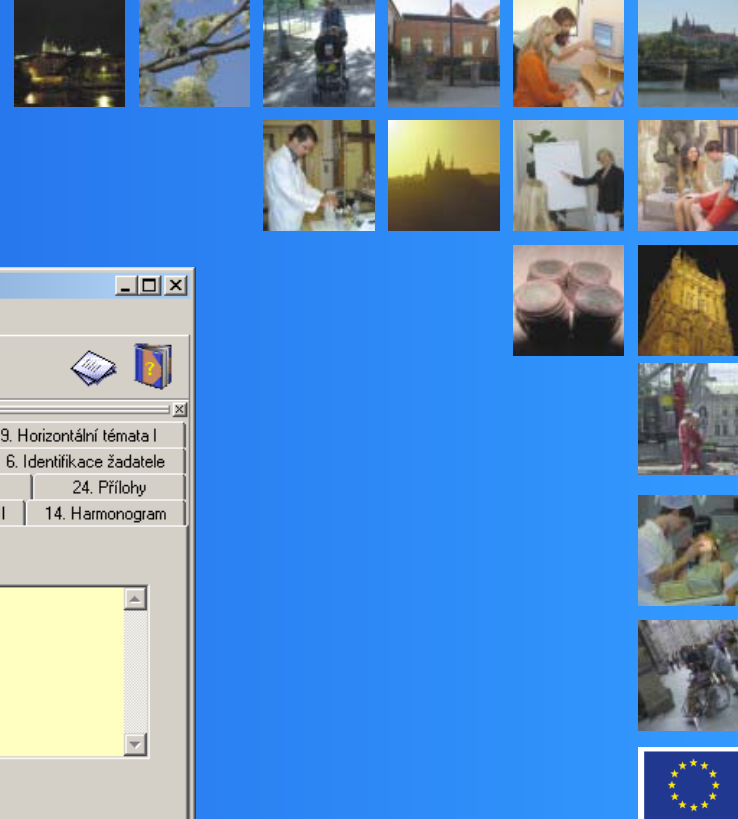

Benefit - OPRLZ-GP - Žádost 1

Žádost Úpravy Nastavení Nápořádá

15. Předpokládané zdroje financování | 16. Publicita | 17. Výstupy a výsledky | 18. Očekávané efekty | 19. Horizontální témata I
* 1. Identifikace programu | 2. Identifikace projektu | 3. Identifikace projektu II | 4. Území dopadu | 5. Umístění | 6. Identifikace žadatele
20. Horizontální témata II | 21. Veřejná podpora | 22. Veřejné zakázky | 23. Další projekty a žádosti | 24. Přílohy
7. Identifikace žadatele II | 8. Popis | 9. Udržitelnost | **10. Rizika** | 11. Náklady | 12. Realizace | 13. Realizace II | 14. Harmonogram

Popis rizik a návrh opatření, jak budete rizikům předcházet

Poslední změny: 5.9.2005 16:19:24 | Stav žádosti: Rozpracovaná

Tato záložka slouží pro podrobné popsání předkládaného projektu
Při vyplňování jednotlivých polí vycházejte z nápovědy k těmto polím

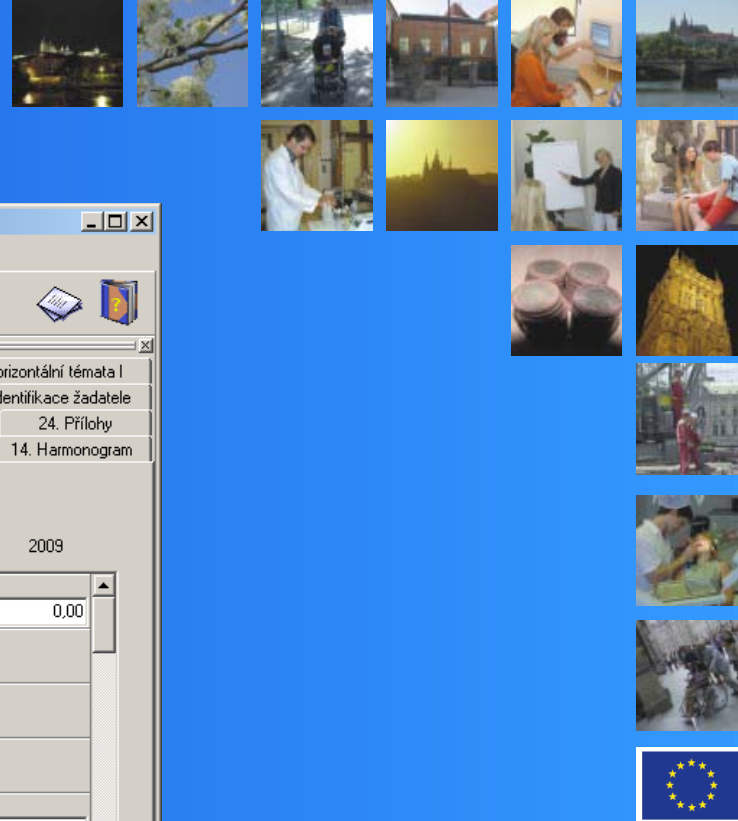

Benefit - OPRLZ-GP - Žádost 1

Žádost Úpravy Nastavení Nápořádá

15. Předpokládané zdroje financování 16. Publicita 17. Výstupy a výsledky 18. Očekávané efekty 19. Horizontální témata I
 * 1. Identifikace programu 2. Identifikace projektu 3. Identifikace projektu II 4. Území dopadu 5. Umístění 6. Identifikace žadatele
 20. Horizontální témata II 21. Veřejná podpora 22. Veřejné zakázky 23. Další projekty a žádosti 24. Přílohy
 7. Identifikace žadatele II 8. Popis 9. Udržitelnost 10. Rizika 11. Náklady 12. Realizace 13. Realizace II 14. Harmonogram

Náklady na celý projekt **Náklady na jednotlivé roky realizace**

Rožpočet

Druh výdajů	Počet jednotek	Náklady na jednotku (v Kč)	Celkové náklady (v Kč)	% z celk. uznat. nákladů	2005	2006	2007	2008	2009					
1. Osobní náklady														
			0,00	0,00	0,00	0,00	0,00	0,00	0,00					
1.1. Náklady na pracovníky														
1.1.1. Odborný personál														
od.(rok)	1,00	0,00	0,00											
1.1.2. Administrativní/pomocný personál														
od.(rok)	1,00	0,00	0,00											
2. Cestovné														
			0,00	0,00	0,00	0,00	0,00	0,00	0,00					
2.1. Diety (ubytování a stravné)														
2.1.1. Zahraniční personál														
jen/osoba	1,00	0,00	0,00											
Přidat záznam					Upravit záznam					Smazat záznam				
Celkové náklady projektu									0,00					

Poslední změny: 5.9.2005 16:19:24 Stav žádosti: Rozpracovaná

Tato záložka slouží pro podrobný rozpis rozpočtu na projekt

Podrobnější návod na jeho vyplnění naleznete v materiálu „Rozpočet projektu“, který bude uveřejněn na internetových stránkách.

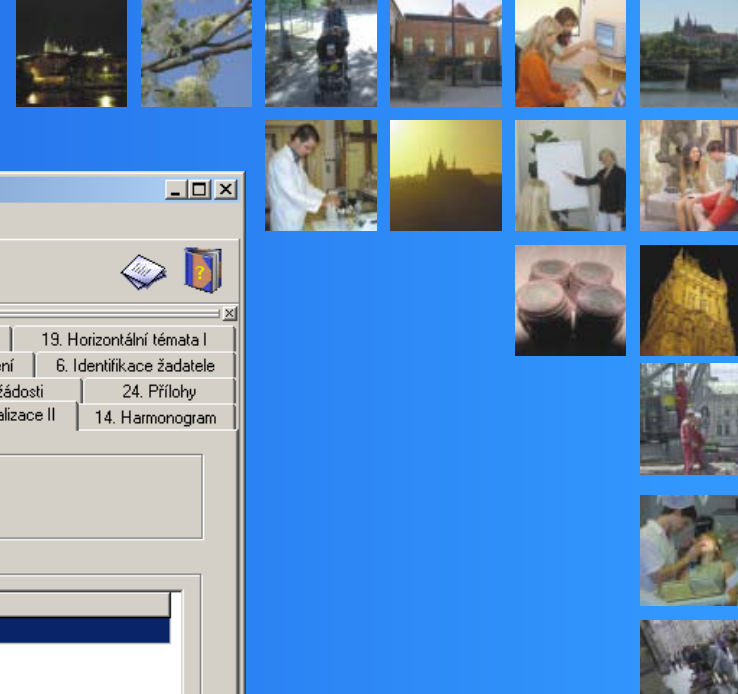

Benefit - OPRLZ-GP - Žádost 1

Žádost Úpravy Nastavení Nápořádá

15. Předpokládané zdroje financování 16. Publicita 17. Výstupy a výsledky 18. Očekávané efekty 19. Horizontální témata I
 * 1. Identifikace programu 2. Identifikace projektu 3. Identifikace projektu II 4. Území dopadu 5. Umístění 6. Identifikace žadatele
 20. Horizontální témata II 21. Veřejná podpora 22. Veřejné zakázky 23. Další projekty a žádosti 24. Přílohy
 7. Identifikace žadatele II 8. Popis 9. Udržitelnost 10. Rizika 11. Náklady 12. Realizace 13. Realizace II 14. Harmonogram

Realizace projektu
 Počet podílejících se osob na projektu

Zapojení jednotlivých členů týmu v projektu

Role v týmu	Název subjektu	Přepočtený úvazek v projektu	Zapojení

Nový Upravit Smazat Náhled

Poslední změny: 5.9.2005 16:19:24 Stav žádosti: Rozpracovaná

Zapojení jednotlivých členů týmu v projektu (Nový záznam)

Role člena týmu

Přepočtený úvazek

Zapojení

Název subjektu (žadatel nebo partner) Dodavatel

OK Storno

Vyplňte povinná žlutá pole v souladu s nápovědou

Popište realizační tým projektu.

Popište, jaké bude konkrétní zapojení členů realizačního týmu.

Do tabulky vyplňte pro každou osobu roli v realizačním týmu, úvazek, konkrétní zapojení a vyberte název příslušného subjektu žadatele. Do realizačního týmu uveďte i odborné pracovníky, kteří budou na projektu pracovat na základě dodavatelských smluv (zaškrtněte, že jde o dodavatele)

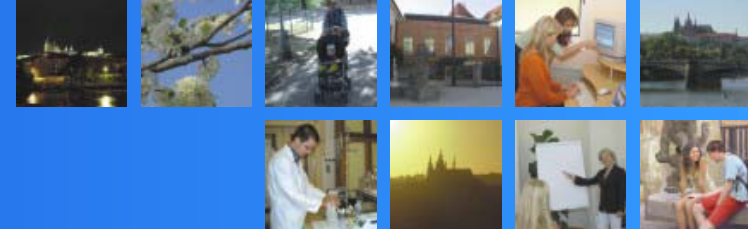

Benefit - OPRLZ-GP - Žádost 1

Žádost Úpravy Nastavení Nápořádá

* 1. Identifikace programu	2. Identifikace projektu	3. Identifikace projektu II	4. Území dopadu	5. Umístění	6. Identifikace žadatele
15. Předpokládané zdroje financování	16. Publicita	17. Výstupy a výsledky	18. Očekávané efekty	19. Horizontální témata I	
20. Horizontální témata II	21. Veřejná podpora	22. Veřejné zakázky	23. Další projekty a žádosti	24. Přílohy	
7. Identifikace žadatele II	8. Popis	9. Udržitelnost	10. Rizika	11. Náklady	12. Realizace
				13. Realizace II	14. Harmonogram

Klíčová aktivita / 1. rok (2005)	I	II	III	IV	V	VI	VII	VIII	IX	X	XI	XII
Příprava semináře	<input type="checkbox"/>	<input checked="" type="checkbox"/>	<input type="checkbox"/>	<input type="checkbox"/>	<input checked="" type="checkbox"/>	<input checked="" type="checkbox"/>	<input type="checkbox"/>	<input type="checkbox"/>	<input checked="" type="checkbox"/>	<input type="checkbox"/>	<input type="checkbox"/>	<input type="checkbox"/>

Klíčová aktivita / 2. rok (2006)	I	II	III	IV	V	VI	VII	VIII	IX	X	XI	XII
Příprava semináře	<input type="checkbox"/>	<input type="checkbox"/>	<input checked="" type="checkbox"/>	<input type="checkbox"/>	<input type="checkbox"/>	<input checked="" type="checkbox"/>	<input type="checkbox"/>	<input type="checkbox"/>	<input checked="" type="checkbox"/>	<input type="checkbox"/>	<input type="checkbox"/>	<input type="checkbox"/>

Klíčová aktivita / 3. rok (2007)	I	II	III	IV	V	VI	VII	VIII	IX	X	XI	XII
Příprava semináře	<input type="checkbox"/>	<input type="checkbox"/>	<input type="checkbox"/>	<input type="checkbox"/>	<input type="checkbox"/>	<input checked="" type="checkbox"/>	<input type="checkbox"/>	<input checked="" type="checkbox"/>	<input type="checkbox"/>	<input type="checkbox"/>	<input type="checkbox"/>	<input type="checkbox"/>

Klíčová aktivita / 4. rok (2008)	I	II	III	IV	V	VI	VII	VIII	IX	X	XI	XII
Příprava semináře	<input type="checkbox"/>	<input type="checkbox"/>	<input type="checkbox"/>	<input type="checkbox"/>	<input type="checkbox"/>	<input type="checkbox"/>	<input type="checkbox"/>	<input type="checkbox"/>	<input type="checkbox"/>	<input type="checkbox"/>	<input type="checkbox"/>	<input type="checkbox"/>

Klíčová aktivita / 5. rok (2009)	I	II	III	IV	V	VI	VII	VIII	IX	X	XI	XII
Příprava semináře	<input type="checkbox"/>	<input type="checkbox"/>	<input type="checkbox"/>	<input type="checkbox"/>	<input type="checkbox"/>	<input type="checkbox"/>	<input type="checkbox"/>	<input type="checkbox"/>	<input type="checkbox"/>	<input type="checkbox"/>	<input type="checkbox"/>	<input type="checkbox"/>

Poslední změny: 5.9.2005 16:19:24 Stav žádosti: Rozpracovaná

Pro každou klíčovou aktivitu zakřížkujte dobu jejího trvání v průběhu projektu



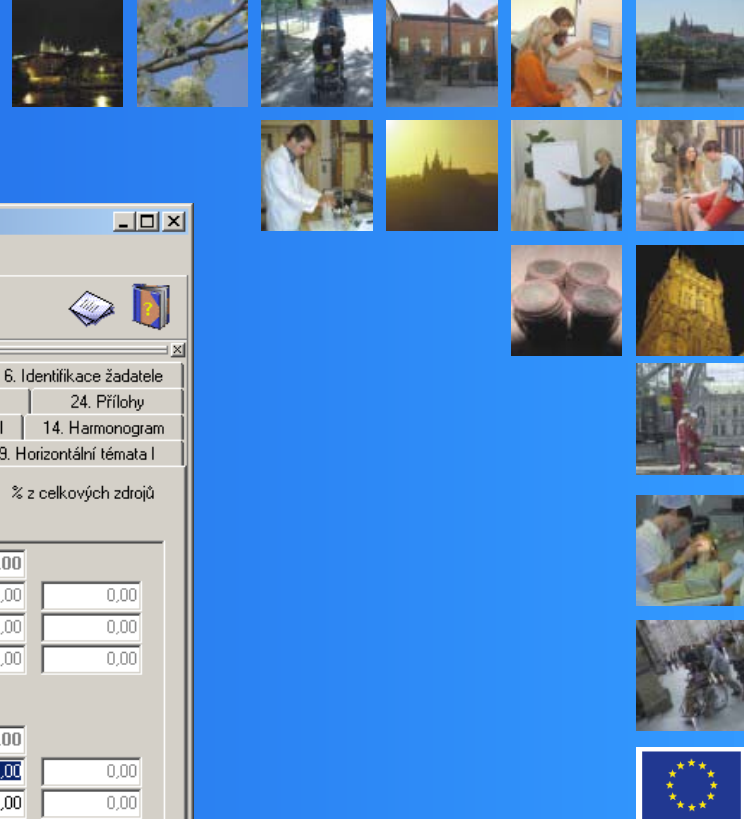

Benefit - OPRLZ-GP - Žádost 1

Žádost Úpravy Nastavení Nápověda

* 1. Identifikace programu	2. Identifikace projektu	3. Identifikace projektu II	4. Území dopadu	5. Umístění	6. Identifikace žadatele
20. Horizontální témata II	21. Veřejná podpora	22. Veřejné zakázky	23. Další projekty a žádosti	24. Přílohy	
7. Identifikace žadatele II	8. Popis	9. Udržitelnost	10. Rizika	11. Náklady	12. Realizace
13. Realizace II	14. Harmonogram				
15. Předpokládané zdroje financování	16. Publicita	17. Výstupy a výsledky	18. Očekávané efekty	19. Horizontální témata I	

	Celkové zdroje krytí (v Kč)	% z celkových zdrojů
Veřejné spolufinancování	0,00	
Příspěvek ze strukturálních fondů	0,00	0,00
Příspěvek z národních veřejných zdrojů	0,00	0,00
Financovaný ze státního rozpočtu	0,00	0,00
Žadatel a partneři	0,00	
Vlastní zdroje	0,00	0,00
Ostatní zdroje	0,00	0,00
Přímé výnosy projektu	0,00	0,00
Celkové uznatelné náklady projektu	0,00	
Celkové neuznatelné náklady projektu	0,00	
Celkové náklady projektu	0,00	

Poslední změny: 5.9.2005 16:19:24 Stav žádosti: Rozpracovaná

Tato záložka slouží pro podrobný rozpis předpokládaného financování projektu

Podrobnější návod na vyplnění naleznete v materiálu „Rozpočet projektu“



Publicita

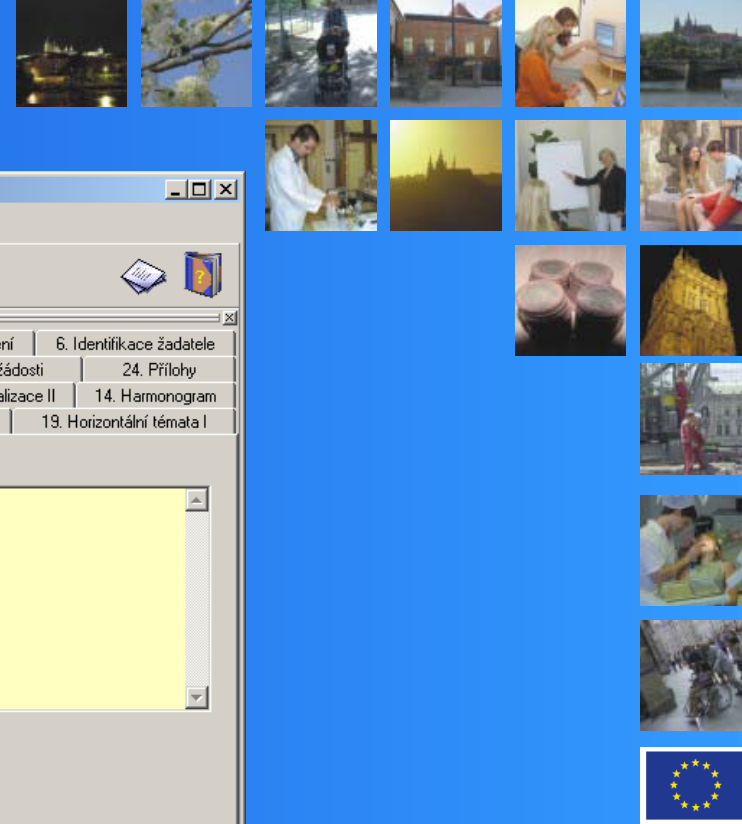

Benefit - OPRLZ-GP - Žádost 1

Žádost Úpravy Nastavení Náповěda

Icons: Folder, Disk, Mail, Checkmark, Printer, Back, Forward, PDF, Help

* 1. Identifikace programu	2. Identifikace projektu	3. Identifikace projektu II	4. Území dopadu	5. Umístění	6. Identifikace žadatele		
20. Horizontální témata II	21. Veřejná podpora	22. Veřejné zakázky	23. Další projekty a žádosti	24. Přílohy			
7. Identifikace žadatele II	8. Popis	9. Udržitelnost	10. Rizika	11. Náklady	12. Realizace	13. Realizace II	14. Harmonogram
15. Předpokládané zdroje financování	16. Publicita	17. Výstupy a výsledky	18. Očekávané efekty	19. Horizontální témata I			

Opatření pro zajištění publicity

Poslední změny: 5.9.2005 16:19:2* Stav žádosti: Rozpracovaná

Vyplňte opatření pro zajištění publicity v souladu s náповědou

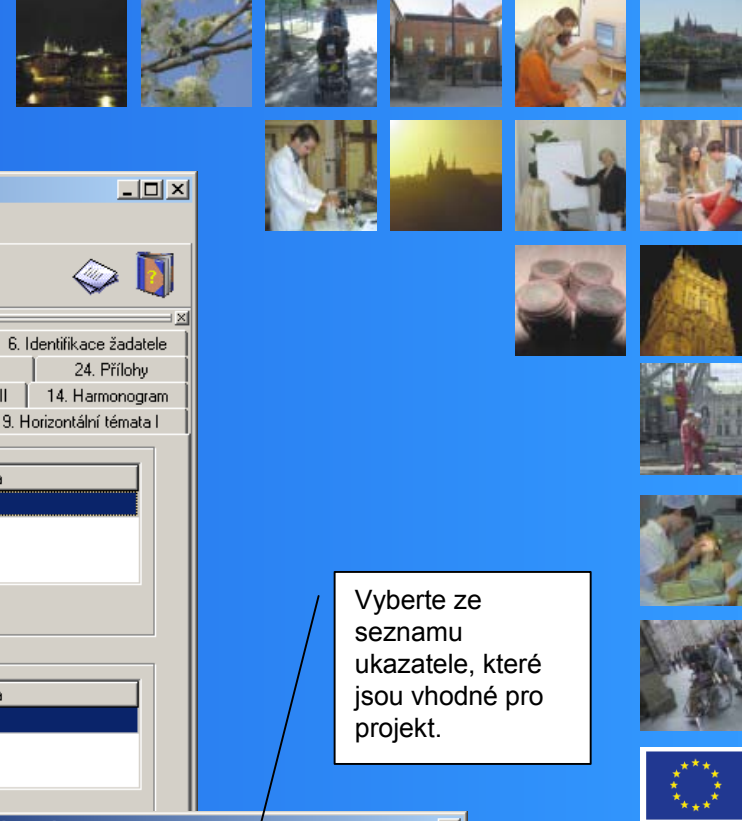

Benefit - OPRLZ-GP - Žádost 1

Žádost Úpravy Nastavení Nápoředa

* 1. Identifikace programu	2. Identifikace projektu	3. Identifikace projektu II	4. Území dopadu	5. Umístění	6. Identifikace žadatele
20. Horizontální témata II	21. Veřejná podpora	22. Veřejné zakázky	23. Další projekty a žádosti	24. Přílohy	
7. Identifikace žadatele II	8. Popis	9. Udržitelnost	10. Rizika	11. Náklady	12. Realizace
13. Realizace II	14. Harmonogram				
15. Předpokládané zdroje financování	16. Publicita	17. Výstupy a výsledky	18. Očekávané efekty	19. Horizontální témata I	

Výstupy

Název ukazatele	Výchozí hodnota	Plánovaná hodnota	Jednotka

Nový Upravit Smazat Náhled

Výsledky

Název ukazatele	Výchozí hodnota	Plánovaná hodnota	Jednotka

Nový Upravit Smazat Náhled

Další plánované výstupy/výsledky z projektu

Poslední změny: 5.9.2005 16:19:2 Stav žádosti: Rozpracovaná

Vyberte ze seznamu ukazatele, které jsou vhodné pro projekt.

Ukazatel (Nový záznam)

Název ukazatele:

Jednotka ukazatele:

Výchozí hodnota:

Plánovaná hodnota:

OK Storno

Vložte výchozí a plánovanou hodnotu ukazatele, kterou dosáhnete na závěr vašeho projektu. Jako výchozí hodnotu můžete uvést 0.

V této záložce vyberte výstupy a výsledky v souladu s přílohou č. 3 výzvy k předkládání žádostí.



Očekávané efekty

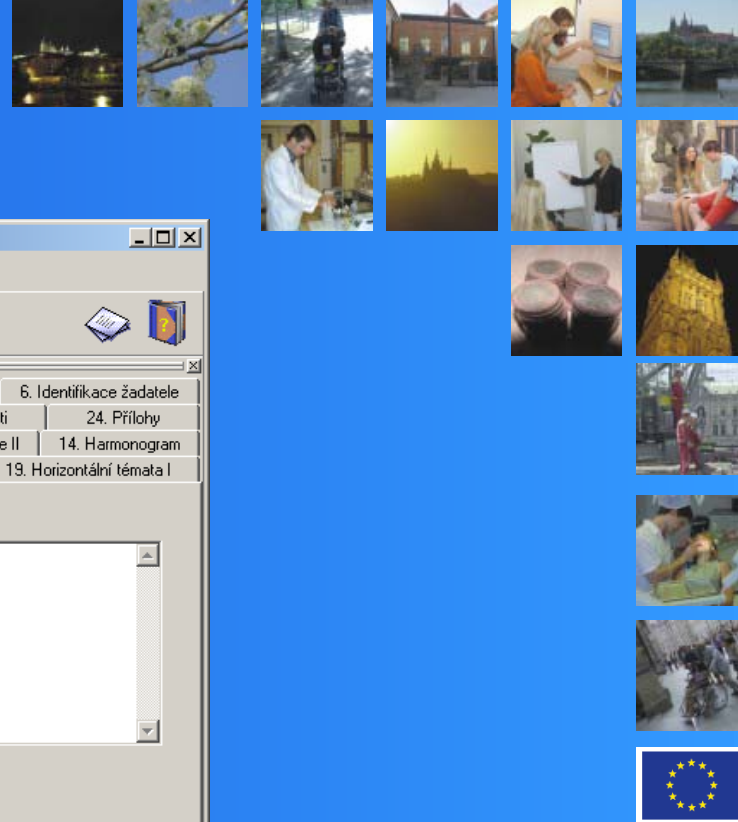

Benefit - OPRLZ-GP - Žádost 1

Žádost Úpravy Nastavení Nápoověda

Icons: Folder, Disk, Mail, Checkmark, Printer, Navigation arrows, Help, Print

* 1. Identifikace programu	2. Identifikace projektu	3. Identifikace projektu II	4. Území dopadu	5. Umístění	6. Identifikace žadatele		
20. Horizontální témata II	21. Veřejná podpora	22. Veřejné zakázky	23. Další projekty a žádosti	24. Přílohy			
7. Identifikace žadatele II	8. Popis	9. Údržitelnost	10. Rizika	11. Náklady	12. Realizace	13. Realizace II	14. Harmonogram
15. Předpokládané zdroje financování	16. Publicita	17. Výstupy a výsledky	18. Očekávané efekty	19. Horizontální témata I			

Projekt má multiplikační efekty

Popis multiplikačních efektů

Poslední změny: 5.9.2005 16:19:24 Stav žádosti: Rozpracovaná

Pokud má projekt multiplikační efekty, zaškrtněte příslušné pole.

Ve žlutém poli poté popište tyto efekty.

Multiplikační efekty - například:

- Výstupy jsou přenositelné do dalších oblastí
- možnosti opakování projektu nebo jeho výstupů

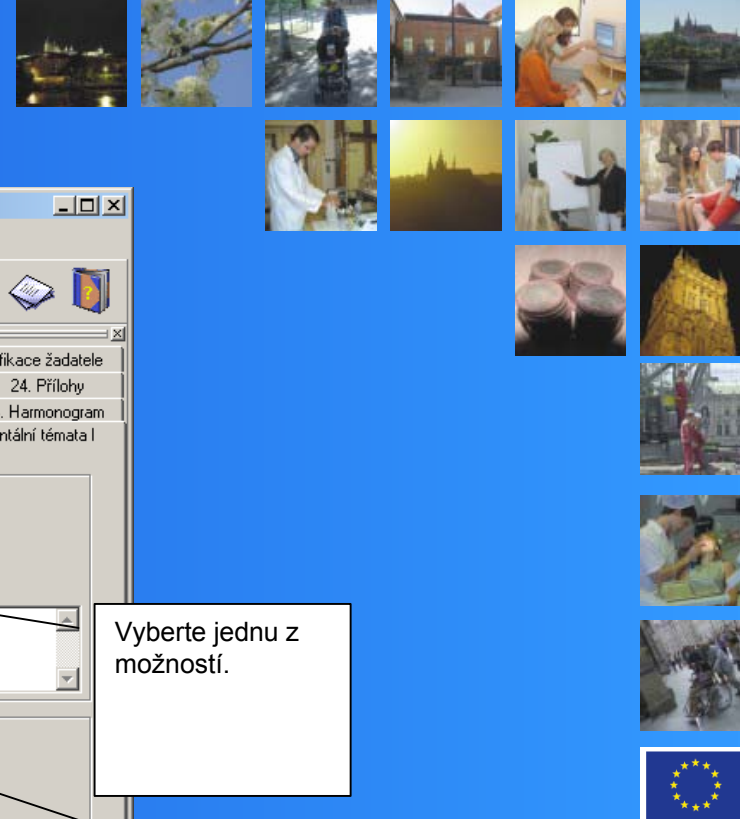

Benefit - OPRLZ-GP - Žádost 1

Žádost Úpravy Nastavení Nápořveda

* 1. Identifikace programu | 2. Identifikace projektu | 3. Identifikace projektu II | 4. Území dopadu | 5. Umístění | 6. Identifikace žadatele

20. Horizontální témata II | 21. Veřejná podpora | 22. Veřejné zakázky | 23. Další projekty a žádosti | 24. Přílohy

7. Identifikace žadatele II | 8. Popis | 9. Udržitelnost | 10. Rizika | 11. Náklady | 12. Realizace | 13. Realizace II | 14. Harmonogram

15. Předpokládané zdroje financování | 16. Publicita | 17. Výstupy a výsledky | 18. Očekávané efekty | 19. Horizontální témata I

Vliv na rovné příležitosti

Projekt je soustředěn na podporu rovných příležitostí

Projekt má pozitivní dopad na rovné příležitosti

Projekt je z hlediska rovných příležitostí neutrální

Popis a zdůvodnění vlivu na rovné příležitosti

Informační společnost

Projekt je zaměřen na rozvoj informační společnosti

Projekt má pozitivní dopad na rozvoj informační společnosti

Projekt je z hlediska vlivu na rozvoj informační společnosti neutrální

Popis a zdůvodnění vlivu na rozvoj informační společnosti

Poslední změny: 5.9.2005 16:19:24 Stav žádosti: Rozpracovaná

Vyberte jednu z možností.

V případě výběru jedné z prvních dvou možností vyplňte toto pole.

Vyplňte dopad projektu na jednotlivá horizontální témata.

Pokud vyberete možnost „Projekt je soustředěn na podporu rovných příležitostí“ nebo „Projekt má pozitivní dopad na rovné příležitosti“, je nutné popsat a zdůvodnit vliv projektu na jednotlivé horizontální téma – pole bude označeno žlutě.



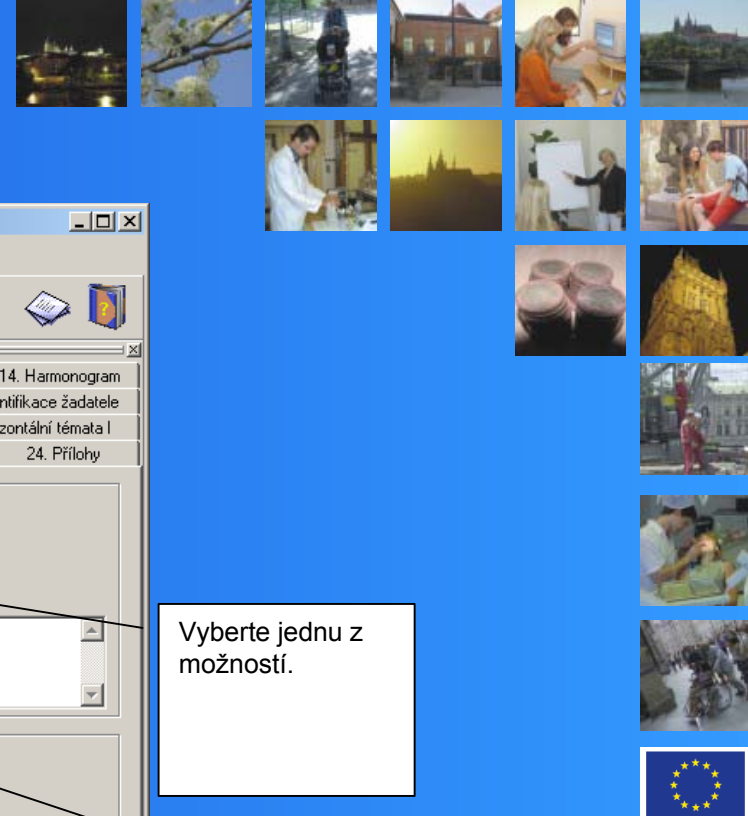

Benefit - OPRLZ-GP - Žádost 1

Žádost Úpravy Nastavení Nápoředa

7. Identifikace žadatele II 8. Popis 9. Udržitelnost 10. Rizika 11. Náklady 12. Realizace 13. Realizace II 14. Harmonogram

* 1. Identifikace programu 2. Identifikace projektu 3. Identifikace projektu II 4. Území dopadu 5. Umístění 6. Identifikace žadatele

15. Předpokládané zdroje financování 16. Publicita 17. Výstupy a výsledky 18. Očekávané efekty 19. Horizontální témata I

20. Horizontální témata II 21. Veřejná podpora 22. Veřejné zakázky 23. Další projekty a žádosti 24. Přílohy

Vliv na rozvoj místních iniciativ

Projekt je zaměřen na rozvoj místních iniciativ

Projekt má pozitivní dopad na rozvoj místních iniciativ

Projekt je z hlediska vlivu na rozvoj místních iniciativ neutrální

Zdůvodnění vlivu na rozvoj místních iniciativ

Vliv na udržitelný rozvoj

Projekt je zaměřen hlavně na podporu udržitelného rozvoje

Projekt má pozitivní dopad na udržitelný rozvoj

Projekt je neutrální vzhledem k udržitelnému rozvoji

Popis a zdůvodnění vlivu na udržitelný rozvoj

Poslední změny: 7.9.2005 8:59:29 Stav žádosti: Rozpracovaná

Vyberte jednu z možností.

V případě výběru jedné z prvních dvou možností vyplňte toto pole.

Vyplňte dopad projektu na jednotlivá horizontální témata.

Pokud vyberete možnost „Projekt je soustředěn na podporu rovných příležitostí“ nebo „Projekt má pozitivní dopad na rovné příležitosti“, je nutné popsat a zdůvodnit vliv projektu na jednotlivé horizontální téma – pole bude označeno žlutě.

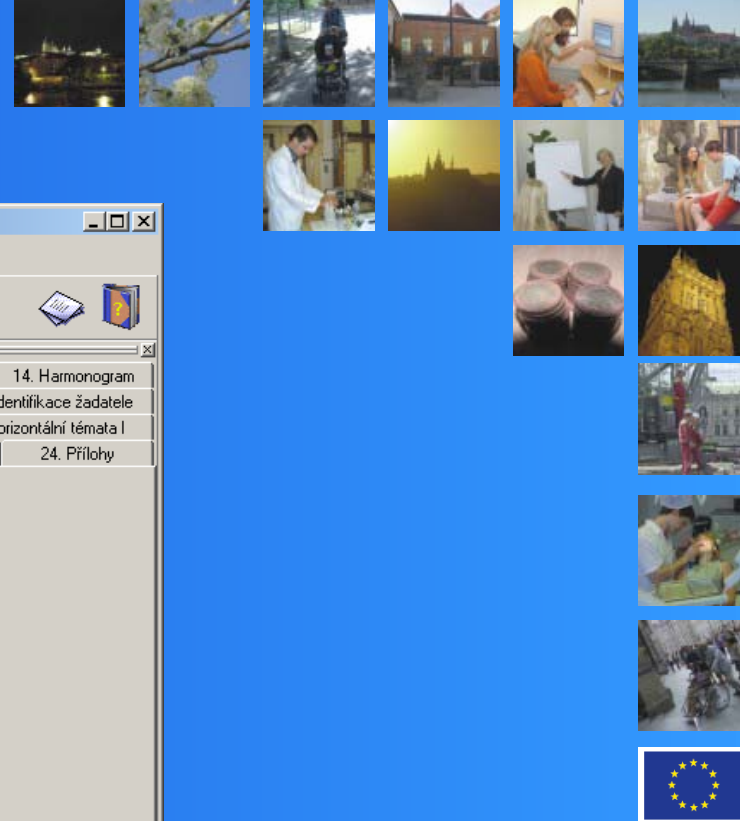

Benefit - OPRLZ-GP - Žádost 1

Žádost Úpravy Nastavení Nápořádě

7. Identifikace žadatele II | 8. Popis | 9. Udržitelnost | 10. Rizika | 11. Náklady | 12. Realizace | 13. Realizace II | 14. Harmonogram
* 1. Identifikace programu | 2. Identifikace projektu | 3. Identifikace projektu II | 4. Území dopadu | 5. Umístění | 6. Identifikace žadatele
15. Předpokládané zdroje financování | 16. Publicita | 17. Výstupy a výsledky | 18. Očekávané efekty | 19. Horizontální témata I
20. Horizontální témata II | 21. Veřejná podpora | 22. Veřejné zakázky | 23. Další projekty a žádosti | 24. Přílohy

Byl jste příjemcem veřejné podpory de minimis (100 000 Euro za poslední 3 roky)?

Výše přijaté veřejné podpory de minimis za poslední 3 roky

Prostředky ze státního rozpočtu	<input type="text" value="0,00"/>	Kč
Prostředky z rozpočtu krajů	<input type="text" value="0,00"/>	Kč
Prostředky z rozpočtu obcí	<input type="text" value="0,00"/>	Kč
Prostředky ze zdrojů EU	<input type="text" value="0,00"/>	Kč
Souhrnná výše podpory	<input type="text" value="0,00"/>	Kč

Poslední změny: 7.9.2005 8:59:29 Stav žádosti: Rozpracovaná

Tuto záložku vyplňte pouze v případě, že jste byli příjemci veřejné podpory de minimis - 100 000 Euro za poslední 3 roky.



Veřejné zakázky

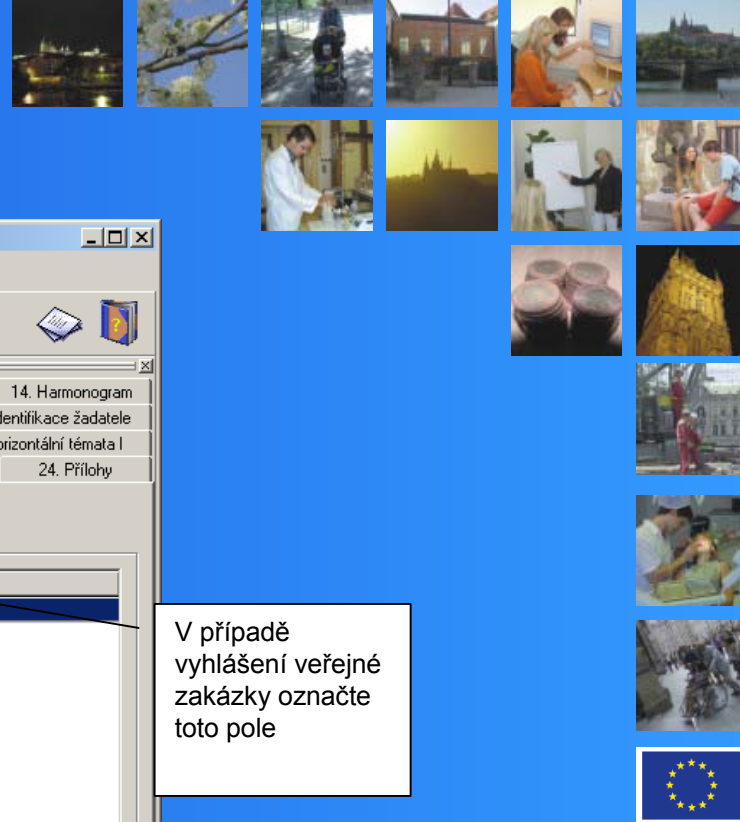

Benefit - OPRLZ-GP - Žádost 1

Žádost Úpravy Nastavení Nápořádě

7. Identifikace žadatele II | 8. Popis | 9. Udržitelnost | 10. Rizika | 11. Náklady | 12. Realizace | 13. Realizace II | 14. Harmonogram
 * 1. Identifikace programu | 2. Identifikace projektu | 3. Identifikace projektu II | 4. Území dopadu | 5. Umístění | 6. Identifikace žadatele
 15. Předpokládané zdroje financování | 16. Publicita | 17. Výstupy a výsledky | 18. Očekávané efekty | 19. Horizontální témata I
 20. Horizontální témata II | 21. Veřejná podpora | 22. Veřejné zakázky | 23. Další projekty a žádosti | 24. Přílohy

Budou v rámci projektu vyhlášeny veřejné zakázky?

Datum zahájení	Datum ukončení	Způsob vyhlášení	Popis
			(Memo)

Poslední změny: 7.9.2005 8:59:29 Stav žádosti: Rozpracovaná

Tímto tlačítkem vytvoříte novou veřejnou zakázku

V případě vyhlášení veřejné zakázky označte toto pole

Vyplňte požadované údaje

Výběrové řízení (Nový záznam)

Předpokládané datum zahájení veřejné zakázky:

Předpokládané datum ukončení veřejné zakázky:

Způsob vyhlášení:

Předmět a popis veřejné zakázky:

Předpokládaná cena: 0,00

OK Storno

Tuto záložku vyplňte pouze v případě, že plánujete v veřejné zakázky/zakázek.



Další projekty a žádosti



Benefit - OPRLZ-GP - Žádost 1

Žádost Úpravy Nastavení Nápořádá

15. Předpokládané zdroje financování 16. Publicita 17. Výstupy a výsledky 18. Očekávané efekty 19. Horizontální témata I
 * 1. Identifikace programu 2. Identifikace projektu 3. Identifikace projektu II 4. Území dopadu 5. Umístění 6. Identifikace žadatele
 7. Identifikace žadatele II 8. Popis 9. Udržitelnost 10. Rizika 11. Náklady 12. Realizace 13. Realizace II 14. Harmonogram
 20. Horizontální témata II 21. Veřejná podpora 22. Veřejné zakázky 23. Další projekty a žádosti 24. Přílohy

Realizujete v současné době ještě jiné projekty?

Popis projektů

Název projektu	Zdroj	Rozpočet projektu	Datum poskytnutí podpory

Nový Upravit Smazat Náhled

Předložili jste nebo předložíte v tomto roce další žádosti o poskytnutí podpory?

Popis žádostí

Název žádosti	Zdroj	Částka

Nový Upravit Smazat Náhled

Vazba projektu na jiné programy financované ze strukturálních fondů EU

Poslední změny: 7.9.2005 8:59:29 Stav žádosti: Rozpracovaná

Vyplňte požadované údaje

Další projekt (Nový záznam)

Název projektu

Datum poskytnutí podpory

Rozpočet projektu (v Kč) 0,00

Zdroje a popis projektu

OK Storno

Žádost (Nový záznam)

Název žádosti

Částka (v Kč) 0,00

Zdroje a popis projektu

OK Storno

Tímto tlačítkem vytvoříte podklad pro nové údaje

Vyplňte požadované údaje

Tuto záložku vyplňte pouze v případě realizace dalších projektů v současné době a/nebo předložení žádostí o poskytnutí podpory.

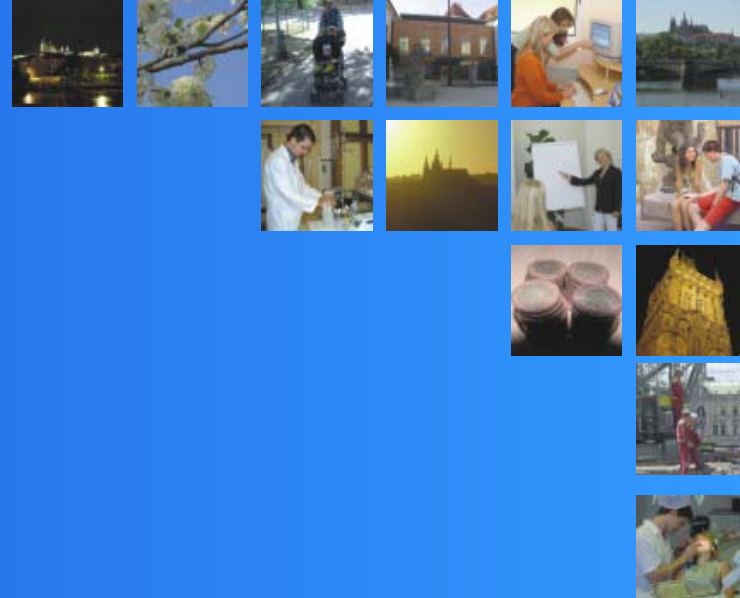

Benefit - OPRLZ-GP - Žádost 1

Žádost Úpravy Nastavení Nápoověda

15. Předpokládané zdroje financování 16. Publicita 17. Výstupy a výsledky 18. Očekávané efekty 19. Horizontální témata I
 * 1. Identifikace programu 2. Identifikace projektu 3. Identifikace projektu II 4. Území dopadu 5. Umístění 6. Identifikace žadatele
 7. Identifikace žadatele II 8. Popis 9. Udržitelnost 10. Rizika 11. Náklady 12. Realizace 13. Realizace II 14. Harmonogram
 20. Horizontální témata II 21. Veřejná podpora 22. Veřejné zakázky 23. Další projekty a žádosti 24. Přílohy

Seznam příloh

Číslo přílohy	Název přílohy
1	Doklad o právní subjektivitě
2	Prohlášení o bezdlužnosti vůči veřejné správě a zdravotním pojišťovnám
4	Spec. příloha 1A Popis obsahu vzdělávacího programu/kurzu
5	Spec. příloha 2A Způsob zjišťování potřebnosti realizace projektu
6	Spec. příloha 3A Zajištění supervize projektu/odborného garanta vzdělávacího kurzu

Nová Upravit Náhled Smazat

Poslední změny: 7.9.2005 8:59:29 Stav žádosti: Rozpracovaná

Benefit - OPRLZ-GP - Žádost 1

Žádost Úpravy Nastavení Nápoověda

7. Identifikace žadatele II 8. Popis 9. Udržitelnost 10. Rizika 11. Náklady 12. Realizace 13. Realizace II 14. Harmonogram
 15. Předpokládané zdroje financování 16. Publicita 17. Výstupy a výsledky 18. Očekávané efekty 19. Horizontální témata I
 * 1. Identifikace programu 2. Identifikace projektu 3. Identifikace projektu II 4. Území dopadu 5. Umístění 6. Identifikace žadatele
 20. Horizontální témata II 21. Veřejná podpora 22. Veřejné zakázky 23. Další projekty a žádosti 24. Přílohy

Seznam příloh

Číslo přílohy	Název přílohy
1	Doklad o právní subjektivitě
2	Prohlášení o bezdlužnosti vůči veřejné správě a zdravotním pojišťovnám
4	Spec. příloha 1B Způsob zjišťování potřebnosti realizace projektu
5	Spec. příloha 2B Zajištění supervize projektu
6	Spec. příloha 3B Do jaké míry byly zváženy a popsány další možné alternativy pro řešení daného problému/situace
7	Spec. příloha 4B Vztah a provázanost aktivit projektu s jinými existujícími aktivitami v rámci řešené problematiky

Nová Upravit Náhled Smazat

Poslední změny: 7.9.2005 8:59:29 Stav žádosti: Rozpracovaná

V této záložce jsou povinné přílohy k Programu podpory A a Programu podpory B, které je potřeba v dalších krocích vyplnit.

U přílohy 1 vyplňte pouze počet listů. Typ této přílohy je uveden v Příručce pro žadatele. Tato příloha je podávána pouze v listinné podobě.

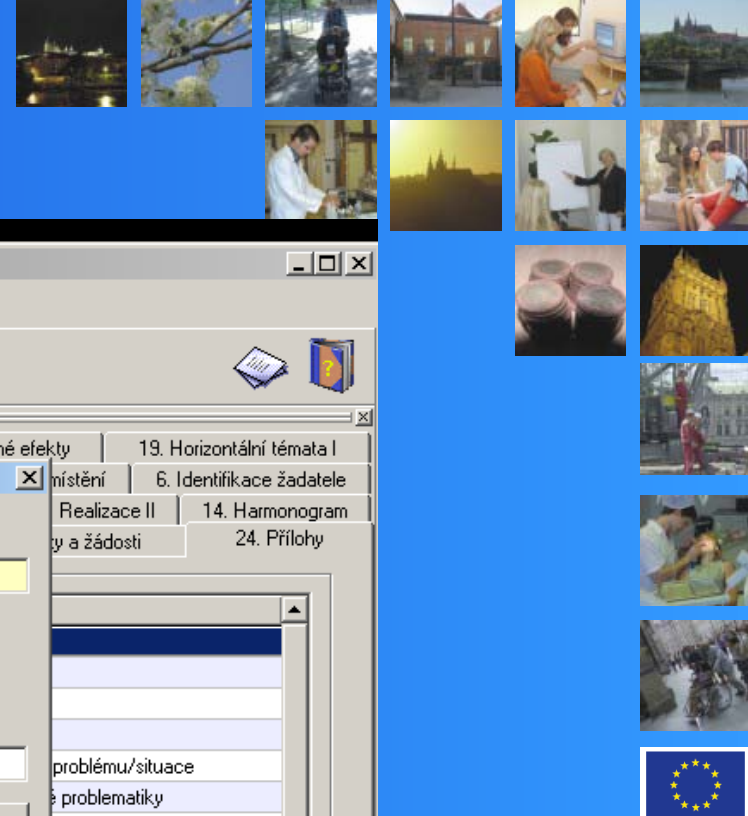

Benefit - OPRLZ-GP - Žádost 1

Žádost Úpravy Nastavení Nápořádě

15. Předpokládané zdroje financování 16. Publicita 17. Výstupy a výsledky 18. Očekávané efekty 19. Horizontální témata I

* 1. Identifikace programu 2. Identifikace žadatele I 3. Identifikace žadatele II 4. Počet listů 5. Počet kopií 6. Identifikace žadatele II 7. Identifikace žadatele II 8. Počet listů 9. Počet kopií 10. Harmonogram realizace I 11. Harmonogram realizace II 12. Harmonogram realizace III 13. Harmonogram realizace IV 14. Harmonogram realizace V 15. Harmonogram realizace VI 16. Harmonogram realizace VII 17. Harmonogram realizace VIII 18. Harmonogram realizace IX 19. Harmonogram realizace X 20. Horizontální témata II 21. Horizontální témata III 22. Horizontální témata IV 23. Horizontální témata V 24. Přílohy

Seznam příloh

Číslo přílohy	Název přílohy
1	Doklad o právní subjektivitě
2	Prohlášení o
4	Spec. příloha
5	Spec. příloha
6	Spec. příloha
7	Spec. příloha

Příloha (Editace)

Číslo přílohy: 1

Název: Doklad o právní subjektivitě

Počet listů: 1

Počet kopií: 0

Příložena k žádosti:

Popis:

Název přílohy:

Otevřít přílohu Odstranit přílohu

OK Storno

Nová Upravit Náhled Smazat

Poslední změny: 7.9.2005 8:59:29 Stav žádosti: Rozpracovaná

Zaškrtněte toto pole – poté můžete vyplňovat potřebné údaje

Po vyplnění stiskněte OK

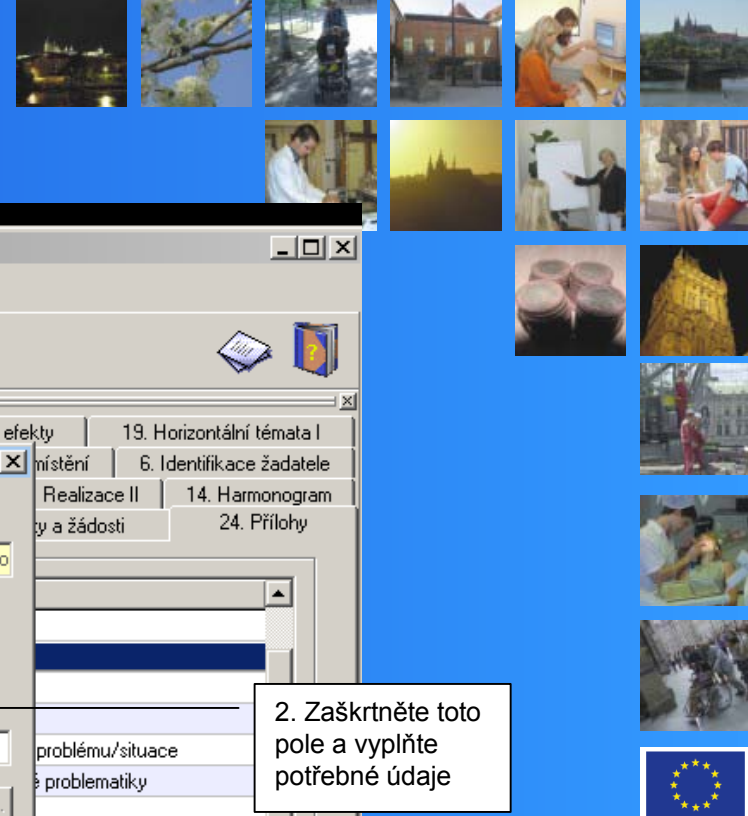

Benefit - OPRLZ-GP - Žádost 1

Žádost Úpravy Nastavení Nápořěda

15. Předpokládané zdroje financování 16. Publicita 17. Výstupy a výsledky 18. Očekávané efekty 19. Horizontální témata I

* 1. Identifikace programu 2. Identifikace žadatele I 3. Identifikace žadatele II 4. Pořadí žadatele 5. Identifikace žadatele III 6. Identifikace žadatele IV 7. Identifikace žadatele II 8. Pořadí žadatele 9. Identifikace žadatele V 10. Identifikace žadatele VI 11. Identifikace žadatele VII 12. Identifikace žadatele VIII 13. Identifikace žadatele IX 14. Harmonogram 15. Harmonogram realizace a žádosti 16. Harmonogram realizace a žádosti II 17. Harmonogram realizace a žádosti III 18. Harmonogram realizace a žádosti IV 19. Harmonogram realizace a žádosti V 20. Horizontální témata II 21. Horizontální témata III 22. Horizontální témata IV 23. Horizontální témata V 24. Přílohy

Příloha (Editace)

Číslo přílohy: 2

Název: Prohlášení o bezdužnosti vůči veřejné správě a zdravotním pojišťovnám

Počet listů: 0

Počet kopií: 0

Přiložena k žádosti:

Popis:

Název přílohy: Prohlášení o bezdužnosti.doc

24 KB

Otevřít přílohu Odstranit přílohu

OK Storno

Seznam příloh

Číslo přílohy	Název přílohy
1	Doklad o právním záznamu
2	Prohlášení o bezdužnosti vůči veřejné správě a zdravotním pojišťovnám
4	Spec. příloha
5	Spec. příloha
6	Spec. příloha
7	Spec. příloha

Nová Upravit Náhled Smazat

Poslední změny: 7.9.2005 8:59:29 Stav žádosti: Rozpracovaná

2. Zaškrtněte toto pole a vyplňte potřebné údaje

3. Stiskněte toto tlačítko
Příloha se otevře ve programu Word

1 Vyberte toto tlačítko pro editaci přílohy

4. Po vyplnění přílohu uložte standardním způsobem.
Vyplněnou přílohu vytiskněte a podepište.

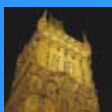
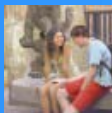
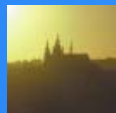

Po vyplnění všech povinných polí a příloh žádost finálně uložte!

Bude vygenerován unikátní kód, kterým označte povinné přílohy (možno dopsat i rukou).

Finálně uloženou žádost již nelze měnit!

Při předkládání žádosti postupujte v souladu s Příručkou pro žadatele verze 1.3.

Gratulujeme! Vaše žádost je nyní kompletní!