



Informační systém o průměrném výdělku

2009

II. čtvrtletí

Podnikatelská sféra



Informační systém o průměrném výdělku

2009

II. čtvrtletí

Podnikatelská sféra

Výsledky ke dni 11. 9. 2009

Copyright - MPSV ČR

Publikace ani její část nesmí být kopírována, rozšiřována a zařazována do informačních systémů v jakékoliv formě (elektronické, mechanické, optické, magnetické aj.) bez písemného souhlasu

Ministerstva práce a sociálních věcí

Zpracovatel: TREXIMA, spol. s r.o., tř. T. Bati 299, 764 21 Zlín - Louky

O b s a h :

Úvod	7
-------------------	---

Výsledková část ČR podnikatelská sféra

Základní metodické přístupy	11
Popis publikovaných tabulek	12

Hodinový výdělek

PS-V0	Hodinový výdělek v podnikatelské sféře České republiky	13
PS-V1	Hodinový výdělek podle hlavních tříd zaměstnání KZAM-R	14
PS-V2	Hodinový výdělek podle věkových kategorií	15
PS-V4	Hodinový výdělek podle vzdělání	15
PS-V5	Hodinový výdělek podle podskupin zaměstnání a zaměstnání KZAM-R.....	16
PS-V6	Hodinový výdělek podle kategorie zaměstnání	24
PS-V7	Hodinový výdělek podle sekcí ekonomických činností CZ-NACE	24
PS-V8	Hodinový výdělek podle pohlaví	25
PS-V9	Hodinový výdělek podle krajů	25

Dynamika hodinového výdělku

PS-D1	Dynamika hodinového výdělku podle hlavních tříd zaměstnání KZAM-R	26
PS-D2	Dynamika hodinového výdělku podle vzdělání	27
PS-D3	Dynamika hodinového výdělku podle věkových kategorií	28

Hrubá měsíční mzda

PS-M0	Hrubá měsíční mzda a její složky, diferenciací, placená doba v podnikatelské sféře České republiky	29
PS-M1	Hrubá měsíční mzda a její složky, diferenciací, placená doba podle hlavních tříd zaměstnání KZAM-R.....	30
PS-M5	Hrubá měsíční mzda a její složky, diferenciací, placená doba podle podskupin zaměstnání a zaměstnání KZAM-R.....	32

Měsíční odpracovaná a neodpracovaná doba

PS-T0	Průměrná měsíční odpracovaná a neodpracovaná doba v podnikatelské sféře České republiky	51
PS-T1	Průměrná měsíční odpracovaná a neodpracovaná doba podle hlavních tříd zaměstnání KZAM-R.....	52
PS-T5	Průměrná měsíční odpracovaná a neodpracovaná doba podle podskupin zaměstnání a zaměstnání KZAM-R	53

Dodatek - Technický popis šetření

1. Metoda výběru ekonomických subjektů	65
1.1 Základní soubor	65
1.2 Struktura výběrového souboru	65
1.3 Výběr	67
2. Vstupní údaje	67
2.1 Sběr dat	67
2.2 Nejdůležitější vstupní údaje	68
2.3 Klasifikace a číselníky	69
3. Nejdůležitější sledované veličiny	70
3.1 Hodinový výdělek	70
3.2 Hrubá měsíční mzda	70
3.3 Měsíční odpracovaná a neodpracovaná doba	71
4. Dopočtové metody	72
4.1 Řešení neodpovědí a metoda vážení	72
4.2 Kvalita odhadů	73
4.3 Přehled publikovaných tabulek podle použitých vah	73
5. Definice vybraných pojmů	74

Přílohy

Dotazník	77
----------------	----



Úvod

Úvod

Informační systém o průměrném výdělku (ISPV) je systém pravidelného monitorování výdělkové úrovně a pracovní doby zaměstnanců v České republice formou statistického šetření. Sledovanými ukazateli výdělkové úrovně jsou hodinový výdělek a hrubá měsíční mzda (plat). Šetření metodicky vychází a je obsahově harmonizováno se strukturálním šetřením EU „Structure of Earnings Survey“, viz nařízení komise (ES) č. 1916/2000 ve znění pozdějších předpisů.

Šetření je pod názvem „Čtvrtletní šetření o průměrném výdělku“ zařazeno do programu statistických zjišťování, vyhlášených Českým statistickým úřadem (ČSÚ) ve sbírce zákonů pro příslušný kalendářní rok (viz příloha č. 2 Vyhlášky č. 398/2008 Sb., částka 129, kterou se stanoví Program statistických zjišťování na rok 2009) a pro vybrané ekonomické subjekty je povinné. Šetření provádí pracoviště státní statistické služby Ministerstva práce a sociálních věcí (MPSV). Průběh a vývoj šetření ISPV řídí komise, složená ze zástupců MPSV, ČSÚ, Ministerstva financí, České národní banky, CERGE-EI, VŠE v Praze, Českomoravské konfederace odborových svazů, Svazu průmyslu a dopravy ČR. Zpracovatelem ISPV je TREXIMA, spol. s r.o. (www.trexima.cz).

Nejdůležitějším kritériem pro členění výsledků ISPV je příslušnost šetřeného ekonomického subjektu k podnikatelské, nebo nepodnikatelské sféře. V podnikatelské sféře probíhá šetření se čtvrtletní periodou a ve sféře nepodnikatelské je prováděno s periodou pololetní. Zdrojem dat pro nepodnikatelskou sféru je Informační systém o platech, který je spravován Ministerstvem financí. Za každou sféru jsou vydávány samostatné výsledkové publikace.

Výsledková publikace ve formátu Excel a ve formátu PDF je k dispozici na internetových stránkách MPSV (www.mpsv.cz) v sekci *Příjmy a životní úroveň*.

Podrobnější charakteristikou výdělkové úrovně podle zaměstnání v jednotlivých krajích se zabývá regionální statistika, kterou pod názvem „Regionální statistika ceny práce“ (RSCP) garantuje Správa služeb zaměstnanosti MPSV. Výsledkové publikace jednotlivých krajů jsou uloženy na stránkách <http://portal.mpsv.cz/> v sekci *Zaměstnanost*, v podsekci *Statistiky* pod odkazem *Statistika výdělků*.

Důkladný popis šetření, včetně všech výsledkových publikací, poskytuje také portál www.ispv.cz. Slouží především jako podpora respondentům, kteří zde naleznou všechny potřebné informace a podpůrné nástroje pro zasílání dat. Portál je využíván také k uveřejňování odborných studií a článků, které jako zdroj informací uvádí šetření ISPV a RSCP.

Ministerstvo práce a sociálních věcí děkuje všem respondentům šetření za přípravu vstupních dat pro šetření. Svědomitý přístup respondentů a dodržování termínů pro předání dat umožňují pravidelně uveřejňovat tuto publikaci.



Výsledková část

ČR Podnikatelská sféra

Výsledková část ČR podnikatelská sféra

Základní metodické přístupy

Tato publikace přináší charakteristiky hodinového výdělku, hrubé měsíční mzdy a pracovní doby získané za podnikatelskou sféru šetření ISPV (ISPV-PS). V ISPV se zařazují do podnikatelské sféry ekonomické subjekty, které odměňují mzdou, viz § 109, odst. 2 zákona č. 262/2006 Sb., zákoníku práce, ve znění pozdějších předpisů.

Primárním výsledkem ISPV jsou statistiky výdělkové úrovně jednotlivých zaměstnání (v klasifikaci KZAM-R), dalším produktem jsou odhady výdělkových parametrů zaměstnanecké populace ČR v členění podle firemních i zaměstnaneckých charakteristik. Roční zjišťování hrubých mezd, odpracované a neodpracované doby je základem pro strukturální šetření výdělků ČSÚ, které je konzistentní se šetřením ISPV.

Vedle podnikového výkaznictví ČSÚ je ISPV dalším zdrojem informací o výdělcích v České republice. Výkaznictví ČSÚ, jako tradiční zdroj, sbírá údaje o evidenčním počtu zaměstnanců a vyplacených mzdách za ekonomický subjekt a publikuje průměrné mzdy v členění podle firemních charakteristik. Při srovnávání výsledků výkaznictví a ISPV-PS je třeba vzít v úvahu rozdílnou definici podnikatelské sféry a rozdílné metody výpočtu výdělkových charakteristik.

Respondenty šetření ISPV-PS jsou aktivní ekonomické subjekty (ES) z institucionálních sektorů nefinančních podniků, finančních institucí a vládních institucí zapsané v registru ekonomických subjektů ČSÚ (RES). Na základě Automatizovaného rozpočtového informačního systému (ARIS), který je spravován Ministerstvem financí, se zjišťuje způsob odměňování a příslušnost ekonomického subjektu k podnikatelské sféře. Šetření je výběrové pro ES s 10 až 249 zaměstnanci a plošné pro ES s 250 a více zaměstnanci. Náhodný výběr je prováděn na základě příslušnosti ES do kraje, velikostní kategorie a odvětví ekonomické činnosti.

Tabulky s označením PS-V5, PS-M5, PS-T5 obsahují charakteristiky výběrového souboru (statistiky) jednotlivých zaměstnání na úrovni podskupin zaměstnání (čtyřmístný KZAM-R) a jednotek zaměstnání (pětimístný KZAM-R). Při interpretaci výsledků je nutno mít na zřeteli, že charakteristiky výběrového souboru nelze automaticky pokládat za odhady platné pro celou zaměstnaneckou populaci. Výběrové charakteristiky jsou ovlivněny větším relativním zastoupením velkých ekonomických subjektů ve výběrovém souboru ISPV-PS. Ostatní tabulky obsahují odhady parametrů základního souboru a při jejich výpočtu byly využity dopočtové metody založené na pravděpodobnosti výběru ekonomických subjektů.

Popis publikovaných tabulek

Tabulky v publikaci jsou rozděleny podle sledovaného ukazatele do čtyř základních okruhů. Tabulky přinášející charakteristiky hodinového výdělku jsou označeny PS-Vx, kde PS značí podnikatelskou sféru a x je pořadové číslo tabulky. Dynamiky hodinového výdělku jsou obsaženy v tabulkách se značením PS-Dx, charakteristiky hrubé měsíční mzdy, struktury mzdy a průměrné placené doby v tabulkách se značením PS-Mx a charakteristiky měsíční odpracované a neodpracované doby v tabulkách se značením PS-Tx.

Hlavním výsledkem ISPV jsou statistiky výdělkové úrovně a pracovní doby za jednotlivá zaměstnání podle klasifikace KZAM-R, obsažené v tabulkách PS-V5, PS-M5 a PS-T5. Tyto tabulky obsahují ta zaměstnání, která jsou ve své hlavní třídě (jednomístný KZAM-R) zastoupena alespoň jedním procentem. Uvedené počty organizačních jednotek a zaměstnanců ukazují na zastoupení ve výběrovém souboru. V ostatních tabulkách jsou počty zaměstnanců uváděny v % a jejich účelem je přiblížit relativní zastoupení publikovaných kategorií. Údaje o počtech zaměstnanců z této publikace neslouží jako zdroj informací o počtech zaměstnanců v ČR, ty zjišťují šetření ČSÚ – podnikové výkaznictví a výběrové šetření pracovních sil (viz www.czso.cz).

Statistické charakteristiky používané ve výsledkových tabulkách:

1. decil	První decil je hodnota, pod kterou leží 10 % nejnižších hodnot sledovaného znaku.
1. kvartil	První kvartil je hodnota, pod kterou leží 25 % nejnižších hodnot sledovaného znaku.
Medián	Medián je hodnota uprostřed vzestupně uspořádané řady hodnot sledovaného znaku, polovina hodnot je nižší než medián a druhá polovina je vyšší než medián.
3. kvartil	Třetí kvartil je hodnota, nad kterou leží 25 % nejvyšších hodnot sledovaného znaku.
9. decil	Devátý decil je hodnota, nad kterou leží 10 % nejvyšších hodnot sledovaného znaku.
Průměr	Průměr je počítán jako vážený (případně nevážený) aritmetický průměr sledovaného znaku.

Ostatní symboly používané ve výsledkových tabulkách:

"Neuvedeno"	Symbol "Neuvedeno" označuje kategorii zaměstnanců, u které nebyl uveden kód příslušného třídícího znaku.
"*"	Symbol "*" označuje položku vstupních dat vypočítanou, ale nezveřejnitelnou z důvodu nedostatečného počtu vstupních hodnot (méně než 3 ekonomické subjekty a 10 zaměstnanců).

Hodinový výdělek v podnikatelské sféře České republiky

Medián hodinového výdělku 118,16 Kč/hod

Index mediánu hodinového výdělku zaměstnanců

meziroční vůči 2. čtvrtletí 2008..... 102,7 %

Diferenciace

1. decil - 10 % hodinových výdělků menších než 68,16 Kč/hod

1. kvartil - 25 % hodinových výdělků menších než 89,65 Kč/hod

Medián - 50 % hodinových výdělků menších než 118,16 Kč/hod

3. kvartil - 25 % hodinových výdělků větších než 161,25 Kč/hod

9. decil - 10 % hodinových výdělků větších než 227,22 Kč/hod

Průměr hodinového výdělku 144,86 Kč/hod

Podíl zaměstnanců s podprůměrným

hodinovým výdělkem 67,6 %

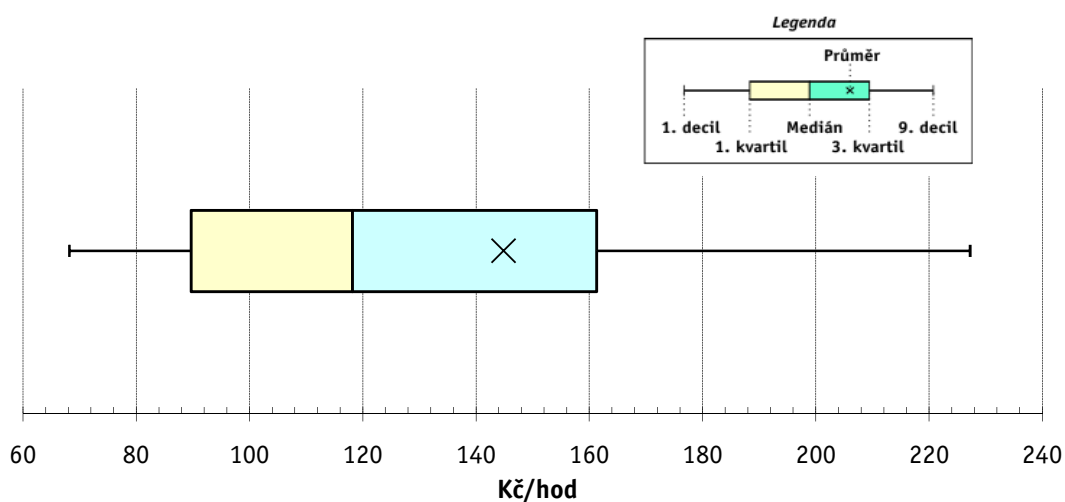

Hodinový výdělek podle hlavních tříd zaměstnání KZAM-R

Hlavní třída zaměstnání KZAM-R	Struktura zaměst.	Medián	Diferenciace		Průměr
			1. decil	9. decil	
	%	Kč/hod	Kč/hod	Kč/hod	Kč/hod
1 Zákonodárci, vedoucí a řídící pracovníci	7,0	211,58	101,92	578,29	305,44
2 Vědečtí a odborní duševní pracovníci	9,6	192,86	115,43	362,18	227,02
3 Techničtí, zdravotničtí a pedagogičtí pracovníci	20,0	144,92	92,71	245,11	165,09
4 Nižší administrativní pracovníci	8,2	110,39	72,77	170,42	119,17
5 Provozní pracovníci ve službách a obchodu	8,2	77,67	52,95	135,06	88,51
6 Dělníci v zemědělství, lesnictví a rybářství	1,3	90,04	63,82	129,01	95,25
7 Řemeslníci, výrobci a zpracovatelé	19,7	110,17	71,65	165,98	115,86
8 Obsluha strojů a zařízení	19,2	109,13	71,64	162,29	114,23
9 Pomocní a nekvalifikovaní pracovníci	6,7	74,69	50,45	119,37	80,90
C E L K E M Č R - podnikatelská sféra	100	118,16	68,16	227,22	144,86

Struktura zaměstnanců dle hlavních tříd KZAM - R

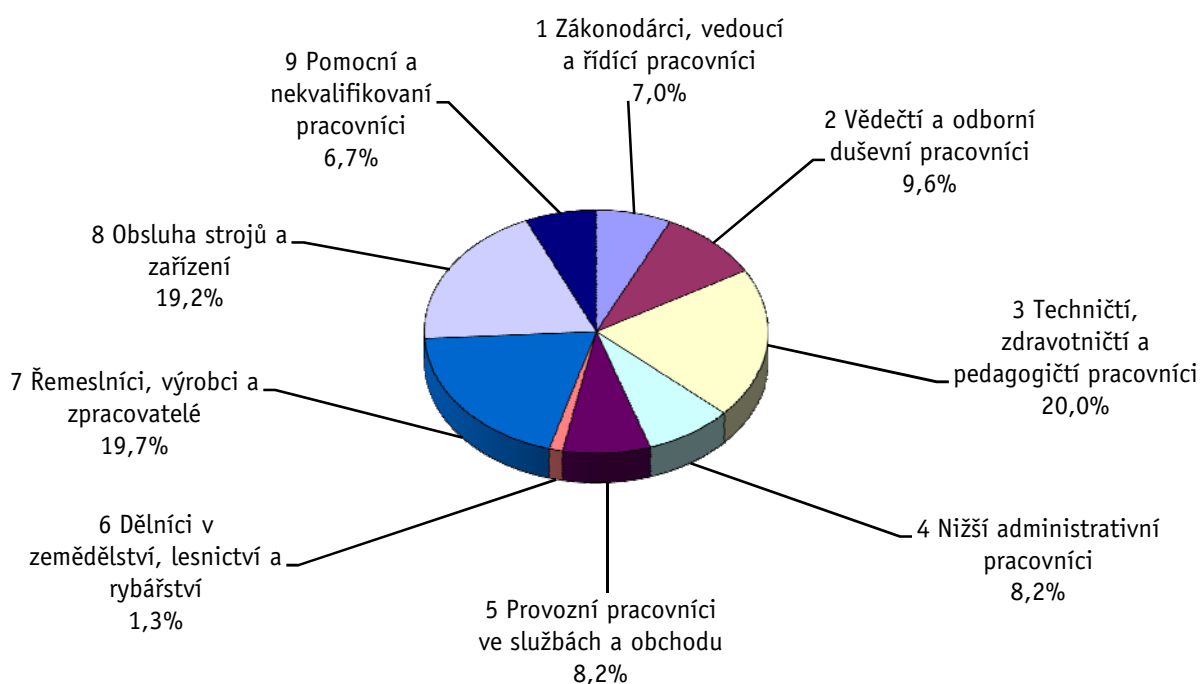

2. čtvrtletí 2009**ISPV - podnikatelská sféra**

PS-V2

Výsledky ke dni 11.9.2009

**Hodinový výdělek
podle věkových kategorií**

Věková kategorie	Struktura zaměst.	Medián	Diferenciace		Průměr
			1. decil	9. decil	
	%	Kč/hod	Kč/hod	Kč/hod	Kč/hod
do 20 let	0,3	76,49	54,83	109,12	80,49
20 - 29 let	17,8	112,54	68,99	185,83	123,30
30 - 39 let	28,5	126,06	71,60	254,39	156,54
40 - 49 let	23,9	120,97	69,03	238,68	153,51
50 - 59 let	23,7	114,44	66,63	216,28	139,04
60 a více let	5,8	113,90	60,00	244,29	145,40
C E L K E M Č R - podnikatelská sféra	100	118,16	68,16	227,22	144,86

2. čtvrtletí 2009**ISPV - podnikatelská sféra**

PS-V4

Výsledky ke dni 11.9.2009

**Hodinový výdělek
podle vzdělání**

Vzdělání	Struktura zaměst.	Medián	Diferenciace		Průměr
			1. decil	9. decil	
	%	Kč/hod	Kč/hod	Kč/hod	Kč/hod
KKOV					
Základní a nedokončené A-C	7,9	86,27	55,91	138,66	93,65
Střední bez maturity D,E,H,J	42,6	103,96	63,78	161,93	110,61
Střední s maturitou K-M	33,1	131,88	80,04	230,06	150,85
Vyšší odborné a bakalářské N,R	2,1	147,29	92,00	283,08	177,05
Vysokoškolské T,V	12,0	213,55	117,82	490,54	282,77
Neuvedeno	2,3	99,98	58,60	196,76	122,42
C E L K E M Č R - podnikatelská sféra	100	118,16	68,16	227,22	144,86

Výsledky ke dni 11.9.2009

Hodinový výdělek podle podskupin zaměstnání a zaměstnání KZAM-R

Podskupiny zaměstnání a zaměstnání KZAM-R (zveřejněna zaměstnání, která jsou ve své hlavní třídě zastoupena minimálně 1%)	Výběrový soubor		Medián Kč/hod	Diferenciace		Průměr Kč/hod
	počet org. jednotek	počet zaměst.		1. decil Kč/hod	9. decil Kč/hod	
1210 Ředitelé a prezidenti velkých organizací, podniků	1 933	3 058	607,35	188,60	2 019,23	924,08
12105 Vedoucí velké zpracovatelské (průmyslové, výrobní) organizace	671	873	736,01	234,38	1 813,98	931,67
1221 Vedoucí pracovníci v zemědělství, lesnictví, rybářství a mysliv.	242	908	212,74	115,41	393,95	245,76
1222 Vedoucí pracovníci v průmyslu (ve výrobě)	1 687	9 343	308,73	170,29	671,90	384,71
12221 Výrobní, technický náměstek výrobní organizace	705	1 321	432,84	184,90	923,99	536,55
12223 Vedoucí výrobního (provozního) útvaru v energetice	156	797	344,44	202,87	676,40	420,35
12224 Vedoucí výrobního (provozního) útvaru ve strojírenství	535	2 245	295,20	165,60	717,22	370,80
12229 Vedoucí pracovník výrobního útvaru v průmyslu jinde neuved.	635	3 087	299,28	173,53	580,88	355,22
1223 Vedoucí pracovníci ve stavebnictví a zeměměřičství	424	2 259	316,10	170,38	677,55	389,27
1224 Vedoucí pracovníci ve velkoobchodě a v maloobchodě	1 518	12 581	132,67	88,08	307,20	182,09
12241 Vedoucí provozní jednotky obchodu	673	5 175	116,58	84,14	208,39	143,77
12242 Vedoucí oddělení, sektoru obchodního domu	88	896	130,97	91,78	212,20	148,31
12244 Vedoucí provozu v maloobchodě	439	2 310	131,78	85,89	292,10	166,41
12246 Vedoucí obchodního odboru (útvaru)	376	925	307,61	156,53	687,50	396,93
12249 Vedoucí pracovník ve velkoobchodě, maloobchodě jinde neuved.	247	3 026	147,92	94,36	294,01	192,19
1226 Ved. pracovníci v dopr., skladování, telekom. a na pošt. úřadech	582	6 070	177,85	135,50	426,65	250,11
12266 Vedoucí provozního útvaru poštovního úřadu, telekomunikací	114	3 742	154,94	132,39	303,08	194,41
12267 Vedoucí provozního útvaru dopravní organizace	224	1 171	267,39	180,73	510,85	314,91
1227 Vedoucí prac. v organ.zaměřených na poskytování obch.služeb	715	4 179	418,79	212,60	1 162,83	597,14
12271 Vedoucí provozu v peněžnictví, v pojišťovnictví	304	1 701	375,32	234,66	998,89	539,73
12273 Vedoucí provozního útvaru banky, spořitelny, pojišťovny	220	1 303	498,38	246,98	1 230,77	662,18
1229 Vedoucí pracovních dílčích celků jinde neuvedení (kult.,zdrav.)	576	2 731	251,33	138,75	549,69	327,66
12299 Vedoucí pracovník dílčího celku jinde neuvedený	478	2 118	238,65	137,32	542,29	319,83
1231 Vedoucí pracovníci finančních a hospodářských útvarů	2 080	5 358	333,60	165,65	900,25	474,40
12311 Ekonomický náměstek (ekonomický ředitel)	1 076	1 270	500,89	197,08	1 271,57	664,18
12319 Vedoucí pracovník finančního, hospodářského útvaru jinde neuved.	363	927	331,28	173,08	833,66	477,89
1232 Vedoucí pracovníci personálních útvarů a útvarů průmysl. vztahů	942	1 519	327,98	162,87	836,57	442,73
1233 Vedoucí pracovníci odbytových útvarů (včetně průzkumu trhu)	1 506	4 643	347,08	162,78	901,95	484,49
12331 Obchodní náměstek (obchodní ředitel)	819	1 241	492,18	197,89	1 392,56	702,84
12334 Vedoucí útvaru odbytu (prodeje)	589	1 713	332,97	179,32	675,95	398,70
1234 Ved. pracovníci reklamních útvarů a útvarů pro styk s veřejností	364	828	293,77	119,08	781,11	393,36
1235 Vedoucí pracovníci zásobovacích útvarů	948	1 904	263,01	139,50	584,28	333,32
12351 Vedoucí útvaru zásobování, nákupu	752	1 266	295,66	151,86	641,90	370,55
1236 Vedoucí pracovníci výpočetních útvarů	607	1 434	359,29	198,70	839,26	465,44
1237 Vedoucí pracovníci výzkumných a vývojových útvarů	645	1 982	310,07	179,92	661,00	388,50
1239 Vedoucí pracovníci ostatních útvarů jinde neuvedení	1 100	4 026	260,59	140,05	584,85	335,16
12391 Vedoucí sekretariátu ředitele velké organizace (asistent ředitele)	431	874	177,35	110,70	401,10	236,69
12399 Vedoucí pracovník velkého univerzálního útvaru jinde neuved.	533	1 904	296,66	164,90	615,16	368,47
1312 Vedoucí, ředitelé v průmyslu (ve výrobě)	659	1 904	229,86	125,00	484,00	291,30
13122 Vedoucí samostatného výrobního provozu	416	1 067	233,79	140,39	507,88	304,23
1314 Vedoucí, ředitelé ve velkoobchodu a maloobchodu	1 424	7 613	114,17	72,80	262,95	153,50
13142 Vedoucí maloobchodní prodejny	1 035	6 139	105,62	70,71	205,41	126,37
13148 Vedoucí pracovník - obchodník	299	1 037	205,31	84,16	498,27	265,81
1315 Vedoucí, ředitelé v restauracích a hotelích	218	828	134,24	91,54	248,08	158,70
1316 Vedoucí, ředitelé v dopravě, sklad., telekom. a na pošt. úřadech	356	1 509	208,73	145,61	342,44	240,22

Výsledky ke dni 11.9.2009

Hodinový výdělek podle podskupin zaměstnání a zaměstnání KZAM-R

Podskupiny zaměstnání a zaměstnání KZAM-R (zveřejněna zaměstnání, která jsou ve své hlavní třídě zastoupena minimálně 1%)	Výběrový soubor		Medián Kč/hod	Diferenciace		Průměr Kč/hod
	počet org. jednotek	počet zaměst.		1. decil Kč/hod	9. decil Kč/hod	
1317 Vedoucí, ředitelé v podnicích poskytujících obchodní služby	340	1 478	288,45	181,15	617,38	366,67
13174 Vedoucí malé pobočky banky, pojišťovny, spořitelny	195	1 068	282,51	187,18	557,25	345,21
2119 Ostatní vědci a odborníci v příbuzných oborech jinde neuved.	123	1 910	186,46	121,55	296,30	207,63
21191 Vědecký (výzk. a vývoj.) pracovník v oborech technických j. n.	121	1 904	186,47	121,31	296,24	206,46
2131 Projektanti a analytici výpočetních systémů	368	2 751	265,41	156,61	499,61	306,51
21313 Projektant a analytik informačních systémů	168	1 426	284,58	172,49	491,73	313,98
2132 Programátoři	718	7 631	229,04	141,35	416,38	261,49
21321 Programátor specialista v oboru výpočetní techniky	201	3 756	247,23	156,53	442,00	280,48
21323 Programátor informačních systémů	222	1 602	221,82	132,15	397,19	246,93
2139 Ostatní odborníci zabývající se výpoč. tech. jinde neuvedení	1 162	7 009	240,58	145,69	447,15	276,26
21392 Inženýr správce integrovaných, informačních systémů, sítí	416	1 968	250,36	155,54	421,10	279,70
21399 Odborník zabývající se výpočetní technikou jinde neuvedený	346	1 631	232,16	140,27	524,23	289,48
2142 Projektanti staveb a areálů, stavební inženýři	503	4 458	213,75	151,79	363,08	243,24
21424 Stavební inženýr staveb, areálů	160	1 431	251,44	173,08	375,00	271,21
2143 Projektanti elektrotechnických zařízení, elektroinženýři	452	4 014	219,23	141,87	374,08	244,32
21432 Inženýr projektant, konstruktér elektrotech. zařízení, systémů	155	1 441	199,85	131,14	317,05	216,73
2144 Projektanti elektron.systémů a telekom.sítí, inženýři - elektronici	245	2 341	234,33	160,37	433,68	273,71
2145 Projektanti a konstruktéři strojních zařízení, strojní inženýři	556	7 024	195,35	132,52	316,58	217,73
21452 Inženýr projektant, konstruktér průmysl. zařízení, strojů, motorů	288	3 054	189,66	125,95	296,56	207,69
2149 Ostatní architekti, projekt., konstruk.a tech.inženýři (tvůr.prac.)	639	4 858	215,02	140,99	379,80	253,90
21499 Inženýr jinde neuvedený	306	2 300	212,58	136,10	350,87	248,54
2221 Lékaři, ordináři (kromě zubních lékařů)	234	8 024	212,95	132,67	376,86	240,21
22217 Lékař se specializací v oboru jinde neuvedeném	175	4 211	225,89	150,87	393,75	254,75
22219 Lékař jinde neuvedený	117	2 621	180,64	116,37	326,86	208,67
2311 Vědeckopedagogičtí pracovníci	54	19 473	172,60	112,50	320,05	202,65
23112 Profesor vysokoškolský, univerzitní	37	2 204	269,58	168,46	533,88	319,07
23113 Docent	40	3 851	218,36	144,96	381,96	248,50
23114 Odborný asistent vysoké školy, univerzity	46	10 751	158,45	111,93	253,34	175,94
23115 Asistent vysoké školy, univerzity	37	1 857	130,77	92,31	200,37	142,39
2411 Odb. prac. na úseku účetnictví, financí, daní, ap., hlavní účetní	1 714	9 036	216,50	129,77	444,76	267,67
24112 Hlavní, vedoucí účetní	999	1 675	209,55	130,48	390,53	244,64
24119 Odborný pracovník účetnictví a financování jinde neuvedený	339	2 108	171,64	109,24	354,71	215,36
2412 Odbor. pracovníci na úseku zaměstnaneckých, personálních věcí	800	2 457	200,64	132,39	365,90	233,22
2413 Odborní pracovníci v bankovníctví a pojišťovníctví	677	19 891	180,86	118,14	394,86	235,01
24132 Bankovní makléř, poradce, expert, dealer	263	8 025	174,38	117,13	351,28	222,76
24135 Odborný pracovník pro úvěrovou administrativu	152	4 037	161,01	117,81	308,99	200,07
24138 Odborný pracovník v pojišťovníctví	163	1 522	204,94	126,23	404,79	243,88
24139 Odborný pracovník bankovníctví a pojišťovníctví jinde neuved.	243	3 557	180,82	111,74	391,43	228,07
2419 Ostatní odborní pracovníci v oblasti podnikání	1 186	10 250	237,02	152,61	422,02	276,72
24192 Odborný pracovník marketingu (zahraničních vztahů)	456	1 767	240,35	139,39	471,10	280,59
24199 Odborný pracovník v oblasti podnikání jinde neuvedený	426	5 852	233,75	162,18	382,68	265,09
2421 Právníci, právní poradci (mimo advokacie a soudnictví)	557	1 465	276,09	173,51	515,07	327,81
2441 Ekonomové - vědecktí pracovníci, specialisté, experti	1 011	5 027	209,78	129,36	417,07	254,75
24415 Odborný ekonom marketingu, obchodu	332	1 461	214,83	134,30	427,60	264,25
2451 Spisovatelé, autoři, kritikové, novináři, redaktori	229	2 704	174,85	114,23	274,63	192,59

Hodinový výdělek podle podskupin zaměstnání a zaměstnání KZAM-R

Podskupiny zaměstnání a zaměstnání KZAM-R (zveřejněna zaměstnání, která jsou ve své hlavní třídě zastoupena minimálně 1%)	Výběrový soubor		Medián Kč/hod	Diferenciace		Průměr Kč/hod
	počet org. jednotek	počet zaměst.		1. decil Kč/hod	9. decil Kč/hod	
24517 Redaktor - publicista	151	1 703	169,13	106,45	259,81	179,66
2470 Odborní administrativní pracovníci jinde neuvedení	824	5 172	165,11	107,47	283,02	189,64
24706 Odborný administrativní pracovník podnikatelské organizace	386	2 018	157,24	101,15	281,81	184,37
24709 Odborný administrativní pracovník jinde neuvedený	454	2 551	172,16	115,18	291,31	196,42
3112 Stavební technici	1 165	9 749	178,41	124,01	270,26	192,88
31121 Mistr stavební výroby	525	4 387	179,84	129,43	264,04	192,11
3113 Elektrotechnici	855	8 881	174,30	122,10	267,33	188,06
31131 Mistr elektrotechnické výroby, výroby a rozvodu energie	302	3 305	161,16	131,42	261,44	178,43
3114 Elektronici a technici v radiokomunikacích a telekomunikacích	393	5 989	170,99	117,39	273,34	187,77
31146 Technik, inspektor radiokomunikací, telekomunikací	167	2 568	187,02	127,71	307,66	204,49
3115 Strojírenští technici	1 087	21 501	164,42	109,22	241,12	175,13
31151 Mistr strojírenské výroby	668	5 875	175,02	124,80	243,14	182,43
31155 Strojírenský technik kontrolor jakosti, laborant	405	4 704	149,71	99,58	230,24	162,55
31157 Strojírenský technik technolog, normalizátor	477	4 060	156,52	108,40	238,97	168,78
31159 Strojírenský technik jinde neuvedený	345	2 849	177,85	113,14	246,23	189,08
3116 Chemičtí technici	338	4 226	173,91	110,12	264,33	185,22
3117 Důlní a hutní technici	126	2 895	198,42	145,38	253,14	201,82
3118 Technici v kartografii, kresliči a zeměměřiči	595	3 532	154,15	105,52	229,77	164,63
3119 Ostatní techničtí pracovníci jinde neuvedení	2 533	24 627	158,14	101,78	240,55	167,69
31191 Mistr jinde neuvedený	1 146	7 571	166,98	111,88	242,87	174,82
31199 Technik jinde neuvedený	1 267	9 489	151,94	96,50	232,90	160,94
3121 Poradci ve výpočetní technice	491	6 024	199,36	129,03	414,77	244,73
31216 Poradce, metodik, programátor pro užív. aplikace po čítač. syst.	209	2 560	213,38	137,14	423,84	254,35
3122 Operátoři a obsluha výpočetní techniky	951	4 562	153,25	93,49	260,64	168,79
3152 Bezpečnostní tech.a tech. pro kontrolu zdravotní nezávadnosti	1 117	5 899	145,36	98,08	231,36	160,04
3160 Technici železničního provozu	273	8 810	180,45	155,65	210,72	182,38
31606 Výpravčí (dispoziční, vnější služby)	89	4 770	181,38	166,05	199,16	181,84
3211 Technici a laboranti v oblasti biologie a v příbuzných oborech	259	3 475	121,15	87,24	170,96	126,61
3212 Technici v agronomii, v lesnictví a v zemědělství	416	3 671	143,93	96,35	185,44	143,98
3231 Ošetřovatelé, všeobecné zdravotní sestry	166	17 203	127,34	99,00	165,10	131,03
32313 Sestra (zdravotní sestra) (szp)	127	11 966	125,68	98,56	163,56	129,43
32319 Sestra všeobecná (zdravotní sestra) jinde neuvedená	67	2 582	124,05	96,59	158,19	126,58
3411 Zprostředkovatelé finanč. transakcí, obchodu s cennými papíry	147	2 693	173,39	116,66	317,52	209,49
3412 Pojišťovací agenti	317	4 203	166,49	100,79	317,01	199,29
3415 Obchodní cestující, profes. poradci v obchodě, obch.zástupci	2 044	12 285	184,29	105,90	345,58	214,94
34152 Obchodní zástupce	1 684	9 146	190,33	109,82	355,46	222,44
3416 Nákupčí	1 606	8 092	153,85	97,16	274,16	176,84
34161 Nákupčí (zásobovač, nákupce)	1 299	5 884	156,18	103,10	262,42	176,26
3421 Obchodní agenti	1 770	10 587	154,48	99,59	280,90	181,05
34213 Obchodní referent (referent obchodní služby)	1 385	7 450	147,30	98,21	242,05	164,14
3422 Odbytoví a přepravní agenti	1 775	11 291	144,23	95,01	238,60	165,53
34221 Odbytový agent (odbytář, prodejce)	1 015	7 315	148,30	93,94	252,22	173,16
3431 Odborné sekretářky, sekretáři	1 335	5 439	141,71	90,14	237,67	157,16
3433 Pracovníci v oblasti účetnictví, fakturace, rozpočet., kalkulace	3 582	25 759	144,25	94,58	228,33	158,38
34331 Účetní všeobecný	2 036	8 437	132,70	87,13	202,05	143,10

Výsledky ke dni 11.9.2009

Hodinový výdělek podle podskupin zaměstnání a zaměstnání KZAM-R

Podskupiny zaměstnání a zaměstnání KZAM-R (zveřejněna zaměstnání, která jsou ve své hlavní třídě zastoupena minimálně 1%)	Výběrový soubor		Medián Kč/hod	Diferenciace		Průměr Kč/hod
	počet org. jednotek	počet zaměst.		1. decil Kč/hod	9. decil Kč/hod	
34332 Účetní mzdový	1 592	3 042	150,55	105,71	212,65	157,61
34333 Účetní finanční	1 172	3 711	145,32	102,28	228,95	161,02
34338 Referent kalkulací, cen, rozpočtů	740	2 646	159,39	101,71	253,97	175,61
34339 Referent účetnictví, financování, rozpočetnictví a kalkul. jinde n.	625	3 183	152,58	103,21	238,12	168,62
3436 Referenti osobních oddělení	1 095	2 932	159,50	104,32	249,22	175,11
3439 Ostatní odborní administrativní pracovníci jinde neuvedení	2 213	16 118	138,58	93,89	230,79	156,83
34399 Referent administrativy jinde neuvedený	1 123	9 273	131,58	90,66	204,85	144,82
4112 Kancelářští a manipul. prac. a obsl. zařízení na zpracování textu	321	1 201	108,22	76,92	151,42	113,26
4113 Pracovníci přípravy dat výpočetní techniky	340	2 403	115,75	81,28	171,91	123,94
41131 Operátor počítače pro vkládání dat	141	1 448	119,98	83,03	168,73	124,94
4115 Sekretářky, sekretáři	2 213	12 219	117,39	81,33	188,50	130,10
41151 Sekretářka, sekretář	1 313	4 116	128,46	87,59	198,38	139,35
41159 Administrativní pracovník jinde neuvedený	1 201	7 993	112,07	79,77	182,13	125,26
4121 Nižší účetní	923	3 309	116,45	80,00	190,39	127,72
41217 Fakturant (úředník faktur)	432	1 194	106,64	79,27	156,69	115,36
4123 Nižší finanční, daňoví úředníci a úředníci v příbuzných oborech	285	2 439	171,56	88,47	289,00	185,59
41233 Nižší úředník peněžnictví	178	1 341	157,16	46,00	248,68	165,69
4131 Úředníci ve skladech	2 510	20 954	108,33	75,90	154,98	113,49
41311 Vedoucí malého skladu, skladmistr	692	1 671	136,69	93,85	204,98	146,04
41312 Skladník (úředník)	1 503	8 467	107,35	77,35	152,36	112,70
41314 Úředník expedice, expedient	598	3 799	100,07	68,78	140,91	103,87
41315 Operátor skladů	488	5 079	108,94	82,64	143,06	112,01
41319 Úředník skladu jinde neuvedený	299	1 478	98,76	69,20	158,97	107,86
4132 Úředníci ve výrobě (např. výrobní plánovači)	624	3 346	131,60	86,83	206,82	141,26
41323 Dílenský plánovač výroby	289	1 303	130,28	85,27	197,62	136,73
4133 Úředníci v dopravě a v přepravě (dispečeri, kontrolori apod.)	668	5 499	148,66	102,35	242,52	163,82
41331 Dispečer dopravy a přepravy, komerční dispečer	385	2 202	147,09	99,98	227,59	155,27
4142 Poštovní doručovatelé, úředníci v třídních	155	17 933	103,25	90,19	134,85	108,42
41421 Doručovatel poštovních zásilek, tisku	83	12 357	99,86	89,15	121,51	102,62
41427 Pracovník poštovní přepravy	20	1 381	129,85	104,90	156,29	130,58
41429 Provozní pracovník pošty jinde neuvedený	83	2 345	105,99	89,34	131,07	108,78
4190 Ostatní nižší úředníci jinde neuvedení	488	2 102	120,05	82,08	205,94	133,65
41909 Nižší úředník (referent) jinde neuvedený	288	1 279	117,20	80,42	200,86	130,89
4211 Pokladníci (v bankách, pojišťovnách, spořitelnách, na poště)	792	3 533	124,27	97,34	162,97	129,18
42111 Pokladník v bance	188	1 566	126,61	105,72	167,52	133,78
4212 Úředníci na přepážkách a směnárnicích	567	12 241	126,97	103,48	167,32	133,65
42122 Úředník u přepážky v bance	181	1 995	136,41	102,03	207,73	149,24
4213 Pokladníci v obchodě, společném stravování apod.	808	15 670	80,74	63,55	105,03	83,58
42131 Pokladník v obchodě	456	7 805	80,25	64,15	109,36	84,51
42134 Pokladník v maloobchodní prodejně	322	6 146	82,01	66,06	101,09	83,38
4214 Prodavači vstupenek, jízdenek apod.	199	2 495	130,54	108,60	155,03	130,98
42143 Pokladník, prodavač jízdenek v osobní dopravě	99	1 935	128,72	110,05	153,11	129,46
4215 Bookmakeři, krupiéři a úředníci sázkových kanceláří	273	3 905	87,71	70,00	146,26	100,67
42156 Úředník sázkové kanceláře	252	3 347	82,52	70,00	118,52	90,30
4222 Recepční	547	2 937	98,08	47,20	143,75	98,29

Hodinový výdělek podle podskupin zaměstnání a zaměstnání KZAM-R

Podskupiny zaměstnání a zaměstnání KZAM-R (zveřejněna zaměstnání, která jsou ve své hlavní třídě zastoupena minimálně 1%)	Výběrový soubor		Medián Kč/hod	Diferenciace		Průměr Kč/hod
	počet org. jednotek	počet zaměst.		1. decil Kč/hod	9. decil Kč/hod	
42222 Recepční	472	1 978	103,87	74,33	142,21	107,22
4223 Telefonisté	276	2 954	120,91	77,07	193,41	130,90
42238 Úředník pro vyřizování dotazů, telefonista	51	1 525	120,40	85,76	185,05	129,44
4224 Informátoři	167	1 594	120,66	81,08	182,26	129,60
5111 Obsluhující pracovníci v dopravě a stevardi	17	1 500	347,95	94,67	537,09	318,16
5112 Vlakvedoucí, vlakové čety, průvodčí (vč. palubních průvodčí)	77	3 468	168,72	149,07	183,65	166,14
51121 Vlakvedoucí vlaku osobní dopravy	70	2 855	170,49	156,90	184,49	170,22
5121 Pracovníci dohlížející nad obsluhujícím personálem, hospodyně	307	2 532	81,00	62,00	142,32	93,56
51214 Provozář stravovací, ubytovací jednotky	130	1 668	75,00	60,00	129,43	85,13
5122 Kuchaři	636	8 772	81,51	57,91	130,25	89,72
51222 Kuchař	543	4 523	86,25	61,37	130,00	91,98
51228 Pomocný kuchař	288	2 129	66,02	52,50	93,93	70,70
51229 Kuchař jinde neuvedený	52	1 142	84,55	65,00	133,14	93,56
5123 Číšníci, servírky	197	2 642	86,57	56,23	126,53	90,33
51232 Číšník, servírka	155	1 990	84,19	54,95	119,61	86,84
5132 Pečovatelé a pomoc.ošetřovatelé v zařiz.soc.péče, v nemocnicích	121	6 698	83,71	65,86	111,42	87,34
51324 Ošetřovatel, ošetřovatelka (nzp)	80	1 129	90,80	73,38	119,03	93,35
51326 Sanitář, sanitářka (nzp)	110	4 913	82,55	64,99	109,96	85,77
5161 Hasiči, požárníci	115	2 266	145,88	98,26	194,36	146,36
51612 Hasič podnikového sboru	95	1 418	136,17	94,60	196,65	140,06
5169 Ostatní pracovníci ochrany a ostrahy jinde neuvedení	773	18 213	65,45	54,01	109,15	75,35
51691 Strážný, člen závodní stráže	343	7 839	63,26	53,21	103,24	72,64
51699 Pracovník ochrany majetku a osob jinde neuvedený	430	9 960	66,39	54,63	107,62	75,30
5211 Prodavači v obchodech	2 668	53 732	79,77	59,70	120,00	86,78
52111 Prodavač smíšeného zboží	435	11 667	79,10	59,52	105,73	81,65
52112 Prodavač potravinářského zboží	909	23 166	72,32	57,31	97,75	76,06
52113 Prodavač průmyslového zboží	308	4 248	105,81	79,69	169,41	116,19
52114 Prodavač drogistického zboží, kosmetiky	261	2 202	92,86	65,52	125,82	95,22
52115 Prodavač textilu, obuvi	301	4 459	96,83	76,52	125,24	100,12
52119 Prodavač jinde neuvedený	619	5 801	85,36	61,74	140,13	93,09
6111 Pěstitelé polních plodin	71	431	77,50	59,30	113,39	83,23
61118 Zemědělský dělník v rostlinné výrobě	64	391	76,45	59,18	114,30	82,73
6112 Ovocnáři, vinaři, chmelaři a ostatní pěst.plodin rost.na stromech	16	215	83,58	64,68	114,09	86,25
61128 Zemědělský dělník v ovocnářství, chmelařství	8	75	87,02	61,20	116,97	88,33
6113 Zahradníci a pěstitelé zahradních plodin a sazenic	105	700	87,09	62,99	126,23	92,37
61131 Zahradník	97	503	86,99	67,15	120,90	92,11
61138 Zemědělský dělník v zahradnictví	13	183	89,23	48,00	139,64	93,80
6121 Chovatelé hospodářských zvířat (kromě drůbeže a včel)	140	2 537	97,00	70,40	128,70	99,95
61211 Chovatel skotu	43	581	99,31	73,01	128,86	100,30
61212 Chovatel prasat	28	242	81,86	59,81	108,09	87,06
61218 Zemědělský dělník ošetřovatel hospodářských zvířat	100	1 648	98,25	72,91	130,24	101,64
6122 Chovatelé drůbeže	30	622	80,05	62,79	116,65	87,24
61228 Zemědělský dělník ošetřovatel drůbeže	21	496	81,26	61,41	119,00	87,53
6124 Chovatelé hospodářských zvířat, drůbeže, včel apod.	10	106	88,39	68,66	132,23	93,53
61248 Zemědělský dělník ošetřovatel hospodářských zvířat, drůbeže ap.	9	104	87,90	68,66	132,23	93,52

Výsledky ke dni 11.9.2009

Hodinový výdělek podle podskupin zaměstnání a zaměstnání KZAM-R

Podskupiny zaměstnání a zaměstnání KZAM-R (zveřejněna zaměstnání, která jsou ve své hlavní třídě zastoupena minimálně 1%)	Výběrový soubor		Medián Kč/hod	Diferenciace		Průměr Kč/hod
	počet org. jednotek	počet zaměst.		1. decil Kč/hod	9. decil Kč/hod	
6129 Ostatní chovatelé, ošetřovatelé zvířat jinde neuv.(v rezerv.)	25	183	89,85	70,11	120,64	93,43
61299 Chovatel a ošetřovatel zvířat jinde neuvedený	9	81	90,67	75,79	121,66	97,25
6141 Dělníci pro pěstění a ošetřování lesa	112	1 837	74,32	58,29	106,71	79,77
61411 Pěstitel, šlechtitel lesa	16	278	72,56	57,83	102,59	76,31
61414 Lesní školkař	22	214	67,25	58,45	88,30	70,54
61418 Lesní dělník v zalesňování	27	606	75,95	60,37	99,28	79,36
61419 Dělník pro pěstění a ošetřování lesa jinde neuvedený	29	540	78,03	56,00	124,79	85,67
6142 Dělníci pro těžbu dřeva (kromě obsluhy pojezdových zařízení)	49	750	104,80	74,95	149,04	110,06
61421 Lesní mechanizátor	21	257	112,18	83,53	164,19	119,41
61422 Dřevorubec	20	283	108,11	79,32	148,75	111,35
61423 Lesní manipulant, těžař	14	105	98,19	76,75	136,57	102,99
61428 Lesní dělník pro těžbu dřeva	19	82	83,93	63,54	119,94	89,08
7111 Horníci, lamači pro uhelné doly	7	3 679	151,90	77,82	205,24	147,97
71118 Horník dělník v uhelných dolech	5	2 442	138,91	70,16	195,10	134,41
7122 Zedníci, kameníci, omítkáři	583	6 916	110,98	81,70	152,61	114,70
71221 Zedník	489	4 531	109,13	82,44	149,02	112,98
7124 Tesaři a truhláři	336	2 390	115,87	87,05	155,22	119,61
7129 Ost. stavební dělníci hlavní stav. výroby a prac.v ost. oborech	460	5 286	114,89	85,00	148,49	116,61
71299 Stavební dělník hlavní stavební výroby jinde neuvedený	204	3 921	117,16	85,70	152,21	118,28
7136 Instalatéři, potrubáři, stavební zámečníci, klempíři	709	6 330	127,44	93,75	164,26	128,57
7137 Stavební a provozní elektrikáři	569	3 173	127,41	91,00	175,67	132,16
7142 Lakýrníci a pracovníci v příbuzných oborech	347	3 421	127,02	89,62	186,86	134,41
7212 Svářeči, řezači plamenem a páječi	543	11 746	135,60	97,04	177,85	138,18
72122 Svářeč v ochranné atmosféře	173	3 810	130,90	93,25	178,91	136,61
72129 Svářeč kovů a páječ jinde neuvedený	166	3 395	153,25	107,88	179,65	148,55
7213 Výrobci a opraváři výrobků a dílů z plechů	188	3 160	132,61	90,35	181,76	136,57
7221 Kováři, obsluha kováčích lisů, obsluha bucharů	165	2 883	118,04	81,58	167,17	121,05
7222 Nástrojaři, kovomodeláři, kovodělníci, zámečníci	1 784	38 378	124,12	87,26	175,48	129,23
72221 Nástrojař	360	3 343	138,92	100,44	195,68	144,15
72222 Zámečník, zámečník strojů	698	11 145	118,33	88,87	162,54	124,87
72223 Provozní zámečník, údržbář	1 286	14 984	131,77	95,37	181,84	135,85
72228 Strojírenský dělník (převážně ruční)	273	7 019	116,15	77,41	166,33	120,11
7223 Seřizovači a obsl. obráběcích strojů (kromě autom. a polout.)	733	19 281	127,41	89,25	177,20	131,49
72231 Soustružník kovů - seřizovač a obsluha	559	5 817	127,98	91,60	179,16	133,02
72232 Frézař kovů - seřizovač a obsluha	305	2 989	130,65	94,80	186,15	136,34
72237 Seřizovač kovoobráběcích strojů	156	2 427	124,33	91,74	163,00	127,71
72238 Strojírenský dělník seřizování a obsluhy obráběcích strojů	102	2 388	119,75	70,03	171,84	121,92
72239 Seřizovač a obsluha kovoobráběcích strojů jinde neuvedený	110	2 462	131,60	103,14	176,00	135,20
7224 Brusiči, leštiči a ostříči nástrojů	286	2 507	110,28	74,63	146,98	111,48
7231 Mechanici a opraváři motorových vozidel	683	6 917	127,93	90,37	181,96	133,15
7234 Mechanici a opraváři kolejových vozidel	167	5 725	133,00	101,19	167,05	134,32
7235 Mechanici a opraváři obráběcích, zeměd. strojů a prům. zařízení	792	14 306	137,92	90,18	195,87	141,68
72351 Mechanik, opravář průmyslových, výrobních strojů a zařízení	368	5 928	137,71	99,29	188,36	142,06
72359 Mechanik opravář a seřizovač prům. strojů a zařízení jinde neuv.	190	4 559	146,82	88,21	205,46	147,86
7239 Ostatní mechanici a opraváři strojů a zařízení bez elektro j.n.	491	6 283	123,88	84,76	172,90	128,35

Výsledky ke dni 11.9.2009

Hodinový výdělek podle podskupin zaměstnání a zaměstnání KZAM-R

Podskupiny zaměstnání a zaměstnání KZAM-R (zveřejněna zaměstnání, která jsou ve své hlavní třídě zastoupena minimálně 1%)	Výběrový soubor		Medián Kč/hod	Diferenciace		Průměr Kč/hod
	počet org. jednotek	počet zaměst.		1. decil Kč/hod	9. decil Kč/hod	
72397 Kontrolor výroby strojírenské (dělník)	251	4 372	120,10	82,86	169,50	124,83
7241 Elektromech., opraváři a seřizovači různých typů elektr. zařízení	1 589	29 962	114,95	76,13	176,92	121,84
72413 Elektromechanik strojů a zařízení	346	3 956	143,79	102,00	193,33	146,51
72415 Provozní elektromechanik	985	8 456	141,40	98,78	195,82	144,93
72418 Dělník v elektrotechnice	104	11 303	92,35	66,58	119,23	93,58
7242 Mechanici, opraváři a seřizovači elektr. částí aut, letadel, lodí	189	2 716	132,82	101,05	168,50	134,79
7243 Mechanici, seřizovači, opraváři elektronických zařízení	356	7 297	111,44	80,05	178,45	121,53
7246 Montéři a opraváři silnoproudých elektrických vedení	200	3 733	157,17	116,16	204,52	161,11
7322 Dělníci při výrobě skla, skláři vč. brusičů a leštičů	36	2 678	103,18	72,40	142,33	106,37
7411 Zpracovatelé masa, ryb vč. uzenářů a konzervovačů masa a ryb	202	4 792	100,87	77,09	147,03	106,55
7412 Zpracovatelé pekárenských a cukrářských výrobků	240	4 026	79,97	59,66	109,34	83,07
7422 Umělečtí truhláři, řezbáři, výrobci a opraváři výrobků ze dřeva	208	2 382	98,12	70,12	141,21	103,69
7439 Ost. dělníci při výrobě textilu, oděvů a výrobků z kůže, kožešin	64	3 174	100,05	70,29	139,08	102,80
74398 Dělník textilní výroby jinde neuvedený	49	2 833	100,96	71,20	139,25	103,15
8111 Obsluha důlního zařízení a razících štítů	68	4 285	164,67	117,61	211,23	164,42
8121 Obsluha zařízení při hutní výrobě kovů obsluha pecí a konvertorů	30	2 889	150,70	100,08	187,73	147,25
8122 Obsluha zařízení ve slévárně (taviči, slévači)	110	3 752	114,45	77,97	170,46	118,68
8125 Obsluha zařízení na tváření kovů ve válcovnách	52	4 909	142,41	107,60	172,75	141,42
8139 Obsluha ostatních zařízení na výrobu skla a keramiky	63	3 632	130,86	92,97	181,26	134,97
8159 Obsluha ostatních zařízení při chemické výrobě jinde neuvedená	313	4 894	128,62	88,97	189,61	134,70
8161 Obsluha zařízení při výrobě a rozvodu elektřiny	139	3 403	165,94	108,75	214,79	166,01
8163 Obsluha zařízení při úpravě, čištění a rozvodu vody	404	5 371	122,26	91,55	161,62	125,03
8171 Obsluha automatických nebo poloautomatic. montážních linek	187	9 506	110,22	82,56	153,67	115,69
81711 Obsluha poloaut., automatické mont. linky ve strojírenské výr.	53	4 987	113,91	89,24	157,97	120,01
8211 Obsluha automat. nebo poloaut. obráběcích strojů (kromě 722)	426	11 025	118,86	77,40	164,33	120,75
82119 Obsluha poloaut., automatického kovoobráběcího stroje jinde n.	198	4 695	115,39	73,93	148,83	114,31
8223 Obsluha strojů při konečné úpravě a nanášení ochr. povlaků	180	2 814	122,69	78,89	166,33	124,59
8231 Obsluha strojů na výrobu pryžových výrobků (např. obuvi)	65	7 556	127,14	89,09	172,17	130,43
8232 Obsluha strojů na výrobu plastových výrobků (vč. laminování)	152	9 147	106,70	72,73	143,26	108,11
82321 Plastikář - strojník lisování plastů	64	2 933	97,78	66,09	144,78	102,11
82329 Obsluha strojů na výrobu plastových výrobků jinde neuvedená	76	4 486	107,83	76,47	140,99	109,23
8274 Obsluha strojů na zpracování mouky, výrobu pečiva, čokolády	68	4 172	100,37	67,75	138,22	102,87
8281 Montážní dělníci montující mechanická zařízení (stroje, vozidla)	223	23 511	113,96	74,73	161,49	116,30
82811 Montážní dělník mechanických zařízení	32	3 953	111,04	80,34	145,64	111,77
82816 Dělník montážní linky vozidel, stavebních, zemních strojů	14	5 641	150,30	73,78	175,63	136,50
82819 Montážní dělník jinde neuvedený	155	11 754	108,46	75,48	140,09	108,48
8282 Montážní dělníci montující elektrická zařízení	119	8 512	93,87	69,70	128,70	97,59
82829 Montážní dělník elektrického a energetického zařízení jinde n.	39	5 455	95,16	68,52	123,05	96,01
8283 Montážní dělníci montující elektronická zařízení	49	4 723	92,48	65,68	118,94	92,60
8284 Montážní dělníci montující výrobky z kovů, pryže a plastů	103	6 586	95,08	68,10	130,54	99,10
82849 Montážní dělník výrobků z kovů, plastů, pryže vč. jejich kombinací jinde	84	5 688	96,70	70,00	131,23	101,03
8290 Obsluha jiných stacionárních zařízení a ostatní montážní dělníci	219	4 597	112,05	75,91	169,47	117,41
8311 Strojvedoucí	189	8 664	189,36	141,85	204,87	183,75
83112 Strojvedoucí lokomotivy, vlaku	99	7 202	190,79	165,72	205,10	187,62
8313 Dělníci zabezpečující sestavování vlaků (brzdaři, výhybkáři)	221	7 730	141,02	117,64	156,79	139,26

Výsledky ke dni 11.9.2009

Hodinový výdělek podle podskupin zaměstnání a zaměstnání KZAM-R

Podskupiny zaměstnání a zaměstnání KZAM-R (zveřejněna zaměstnání, která jsou ve své hlavní třídě zastoupena minimálně 1%)	Výběrový soubor		Medián Kč/hod	Diferenciace		Průměr Kč/hod
	počet org. jednotek	počet zaměst.		1. decil Kč/hod	9. decil Kč/hod	
8321 Řidiči osobních a malých dodávkových automobilů, taxikáři	791	3 103	111,17	80,06	165,13	119,88
8323 Řidiči autobusů, trolejbusů a tramvají	97	16 363	119,75	92,14	165,59	124,88
83231 Řidič autobusu v městské hromadné dopravě	35	5 641	139,72	106,54	169,59	139,88
83232 Řidič autobusu v silniční dopravě osob	57	6 021	101,02	87,58	122,31	103,33
8324 Řidiči nákladních automobilů a tahačů	1 485	21 264	108,72	71,18	155,53	111,66
83242 Řidič nákladního automobilu v zahraniční dopravě (TIR)	57	3 243	75,83	57,70	118,14	83,94
83243 Řidič nákladního automobilu	1 250	14 413	112,39	77,98	156,53	115,58
8332 Obsluha zemních a příbuzných strojů	478	5 245	135,28	102,63	174,70	137,88
8333 Obsluha jeřábů, zdvihacích a podobných manipulačních zařízení	392	4 641	113,44	77,90	158,58	116,38
8334 Obsluha vysokozdvizných a ostatních motorových vozíků	1 092	14 494	115,50	84,50	155,44	118,67
83341 Řidič vysokozdvizných vozíků	701	9 282	115,36	84,82	156,26	118,83
83349 Řidič motorových vozíků jinde neuvedený	396	4 608	116,46	85,28	154,09	119,59
9132 Pomocníci a uklízeči v kancelářích, hotelích, nemocnicích ap.	2 282	19 876	62,87	49,97	89,91	67,36
91321 Pomocník, uklízeč v kancelářích	958	3 601	65,77	50,15	91,52	68,95
91323 Uklízeč výrobních prostor, skladů, svačárna	632	2 884	64,04	50,77	91,08	68,88
91324 Pomocník, uklízeč ve zdravotnickém zařízení	108	2 928	58,75	50,06	73,91	61,13
91325 Pomocník, uklízeč v hotelu, v restauraci, pokojská	179	1 882	69,82	53,75	97,16	73,22
91327 Pomocník, uklízeč ve službách	323	3 519	57,87	48,91	86,42	64,41
91329 Pomocník, uklízeč jinde neuvedený	402	3 088	63,57	48,59	92,32	68,28
9141 Domovníci, správci domu	369	939	88,70	57,85	146,64	96,55
9152 Vrátní, hlídači, uváděči a šatnářky	711	5 601	65,31	53,00	95,84	71,02
91521 Vrátný	501	3 426	69,82	54,35	101,59	74,79
91522 Hlídač	228	1 878	60,00	51,92	82,82	64,92
9161 Sběrači odpadků, popeláři	54	1 371	86,19	59,19	126,44	91,43
91613 Popelář	35	909	107,12	70,47	132,02	102,47
9162 Metaři, čističi záchodků, žump, kanálů a podobných zařízení	86	894	105,37	64,46	140,74	103,07
9311 Pomocní a nekvalif. dělníci v dolech a lomech a v přib. oborech	20	1 433	134,71	94,45	168,44	132,98
9312 Pomocní a nekvalif. dělníci na stavbách a údržbě silnic, přehrad	115	944	112,03	84,91	157,22	117,03
9321 Pomocní a nekvalifikovaní montážní a manipulační dělníci	899	18 215	84,55	51,69	127,11	88,54
93211 Manipulační dělník v průmyslu (ve výrobě)	585	6 583	91,60	60,90	134,84	95,32
93212 Pomocný dělník v průmyslu (ve výrobě)	336	8 018	84,52	53,00	121,92	87,24
93213 Pomocný montážní dělník	63	1 045	61,04	45,45	132,70	79,58
93219 Nekvalifikovaný montáž. a manipul. pracovník v průmyslu j.n.	79	2 252	74,00	50,57	106,17	75,45
9322 Ruční baliči a pytlovači	171	2 257	87,51	62,07	124,93	90,56
93221 Balič ruční	150	1 974	84,66	61,11	116,82	87,76
9323 Dělníci nádvorní skupiny (pomocní montéři)	242	2 224	89,62	58,39	127,90	92,40
93239 Nekvalifikovaný pracovník jinde neuvedený	98	1 654	94,14	58,98	131,43	95,39
9333 Vazači a nosiči břemen, přístavní dělníci (dokaři)	206	1 417	98,21	70,90	126,49	100,33
9339 Pomocní a nekvalif. pracovníci v dopravě, ve skladech, v telek.	1 317	15 769	95,67	68,92	132,07	99,00
93391 Pomocný, manipulační dělník v dopravě	172	1 154	100,51	73,64	142,05	105,25
93393 Pomocný skladník	878	9 276	98,10	70,00	131,03	100,42
93397 Pomocný pracovník obchodního provozu	195	2 301	83,08	61,12	117,45	87,39
93399 Nekvalifikovaný pracovník v dopravě, skladech, telekomun. j. n.	260	2 292	97,99	74,39	136,69	101,94

2. čtvrtletí 2009**ISPV - podnikatelská sféra**

PS-V6

Výsledky ke dni 11.9.2009

**Hodinový výdělek
podle kategorie zaměstnání**

Kategorie zaměstnání	Struktura zaměst.	Medián	Diferenciace		Průměr
			1. decil	9. decil	
	%	Kč/hod	Kč/hod	Kč/hod	Kč/hod
D Manuální pracovníci	54,5	100,96	60,85	158,18	106,61
T Nemanuální pracovníci	45,5	150,00	88,27	308,41	190,61
Relace D/T (%)		67,3	68,9	51,3	55,9
C E L K E M Č R - podnikatelská sféra	100	118,16	68,16	227,22	144,86

manuální pracovníci - zaměstnanci s převážně manuálním charakterem práce (hlavní třída KZAM-R 6-9 a vybraná zaměstnání hl. třídy 5)

nemanuální pracovníci - zaměstnanci s převážně nemanuálním charakterem práce (hlavní třída KZAM-R 1-4 a vybraná zaměstnání hl. třídy 5)

2. čtvrtletí 2009**ISPV - podnikatelská sféra**

PS-V7

Výsledky ke dni 11.9.2009

**Hodinový výdělek
podle sekcí ekonomických činností CZ-NACE**

Sekce CZ-NACE	Struktura zaměst.	Medián	Diferenciace		Průměr
			1. decil	9. decil	
	%	Kč/hod	Kč/hod	Kč/hod	Kč/hod
CZ-NACE					
A Zemědělství, lesnictví a rybářství	01-03	3,8	95,49	65,62	155,36
B Těžba a dobývání	05-09	1,7	142,94	93,07	212,41
C Zpracovatelský průmysl	10-33	37,5	115,40	71,33	201,96
D Výroba a rozvod elektřiny, plynu, tepla	35	1,1	178,55	87,04	310,47
E Zásobování vodou, činnosti související s odpady	36-39	1,8	115,38	70,31	188,50
F Stavebnictví	41-43	7,7	117,55	76,20	207,70
G Obchod, opravy motorových vozidel	45-47	14,4	106,86	63,41	232,21
H Doprava a skladování	49-53	7,9	131,31	86,66	203,37
I Ubytování, stravování a pohostinství	55-56	2,5	81,93	50,94	156,25
J Informační a komunikační činnosti	58-63	3,8	185,61	103,00	400,29
K Peněžnictví a pojišťovnictví	64-66	2,6	181,94	108,31	433,45
L Činnosti v oblasti nemovitostí	68	0,9	122,89	70,18	202,07
M Profesní, vědecké a technické činnosti	69-75	3,3	165,62	92,40	323,28
N Administrativní a podpůrné činnosti	77-82	4,1	78,20	51,03	162,93
O Veřejná správa, obrana, sociální zabezpečení	84	0,3	144,02	109,67	275,53
P Vzdělávání	85	2,2	135,74	80,79	253,57
Q Zdravotní a sociální péče	86-88	3,4	117,68	70,34	220,68
R Kulturní, zábavní a rekreační činnosti	90-93	0,7	109,60	64,06	210,23
S Ostatní činnosti	94-96	0,3	80,83	51,73	139,28
C E L K E M Č R - podnikatelská sféra	100	118,16	68,16	227,22	144,86

2. čtvrtletí 2009**ISPV - podnikatelská sféra**

PS-V8

Výsledky ke dni 11.9.2009

**Hodinový výdělek
podle pohlaví**

Pohlaví		Struktura zaměst.	Medián	Diferenciace		Průměr
				1. decil	9. decil	
		%	Kč/hod	Kč/hod	Kč/hod	Kč/hod
M	Muž	59,9	129,17	78,55	249,13	160,80
Ž	Žena	40,1	102,46	61,11	190,58	121,08
Relace Ž/M (%)			79,3	77,8	76,5	75,3
C E L K E M Č R - podnikatelská sféra		100	118,16	68,16	227,22	144,86

2. čtvrtletí 2009**ISPV - podnikatelská sféra**

PS-V9

Výsledky ke dni 11.9.2009

**Hodinový výdělek
podle krajů**

Kraj NUTS 3		Struktura zaměst.	Medián	Diferenciace		Průměr
				1. decil	9. decil	
		%	Kč/hod	Kč/hod	Kč/hod	Kč/hod
CZ010	Hlavní město Praha	18,2	154,59	80,34	346,04	203,52
CZ020	Středočeský	9,8	123,88	69,90	221,72	145,91
CZ031	Jihočeský	6,1	105,11	66,53	187,89	122,25
CZ032	Plzeňský	5,4	117,72	70,59	206,98	135,65
CZ041	Karlovarský	2,6	102,82	62,28	190,92	123,54
CZ042	Ústecký	6,9	116,43	67,89	205,72	135,44
CZ051	Liberecký	3,6	116,88	70,80	197,36	131,87
CZ052	Královéhradecký	4,8	108,48	69,28	188,66	125,64
CZ053	Pardubický	4,7	109,85	66,18	195,55	128,26
CZ063	Vysočina	4,6	107,17	65,55	186,07	124,27
CZ064	Jihomoravský	10,8	115,56	67,80	223,81	140,02
CZ071	Olomoucký	5,7	111,60	68,68	191,79	127,84
CZ072	Zlínský	5,6	107,86	67,58	183,67	123,64
CZ080	Moravskoslezský	11,1	116,02	65,89	197,94	131,98

Výsledky ke dni 11.9.2009

Dynamika mediánu hodinového výdělku podle hlavních tříd zaměstnání KZAM-R

Hlavní třída zaměstnání KZAM-R	Meziroční index				Průměrný index ¹⁾
	II.Q.2006/ II.Q.2005	II.Q.2007/ II.Q.2006	II.Q.2008/ II.Q.2007	II.Q.2009/ II.Q.2008	
	%	%	%	%	
1 Zákodárci, vedoucí a řídící pracovníci	103,6	103,4	106,4	99,4	103,2
2 Vědečtí a odborní duševní pracovníci	104,6	105,9	106,3	104,5	105,3
3 Techničtí, zdravotničtí a pedagogičtí pracovníci	105,4	106,0	106,9	101,8	105,0
4 Nižší administrativní pracovníci	105,4	105,9	107,4	105,3	106,0
5 Provozní pracovníci ve službách a obchodu	105,2	110,3	105,3	104,0	106,2
6 Dělníci v zemědělství, lesnictví a rybářství	107,0	109,9	111,6	102,2	107,6
7 Řemeslníci, výrobci a zpracovatelé	105,3	107,5	108,6	100,6	105,5
8 Obsluha strojů a zařízení	104,6	107,1	107,2	102,4	105,3
9 Pomocní a nekvalifikovaní pracovníci	103,2	105,9	106,2	101,6	104,2
C E L K E M Č R - podnikatelská sféra	105,2	107,0	107,5	102,7	105,6

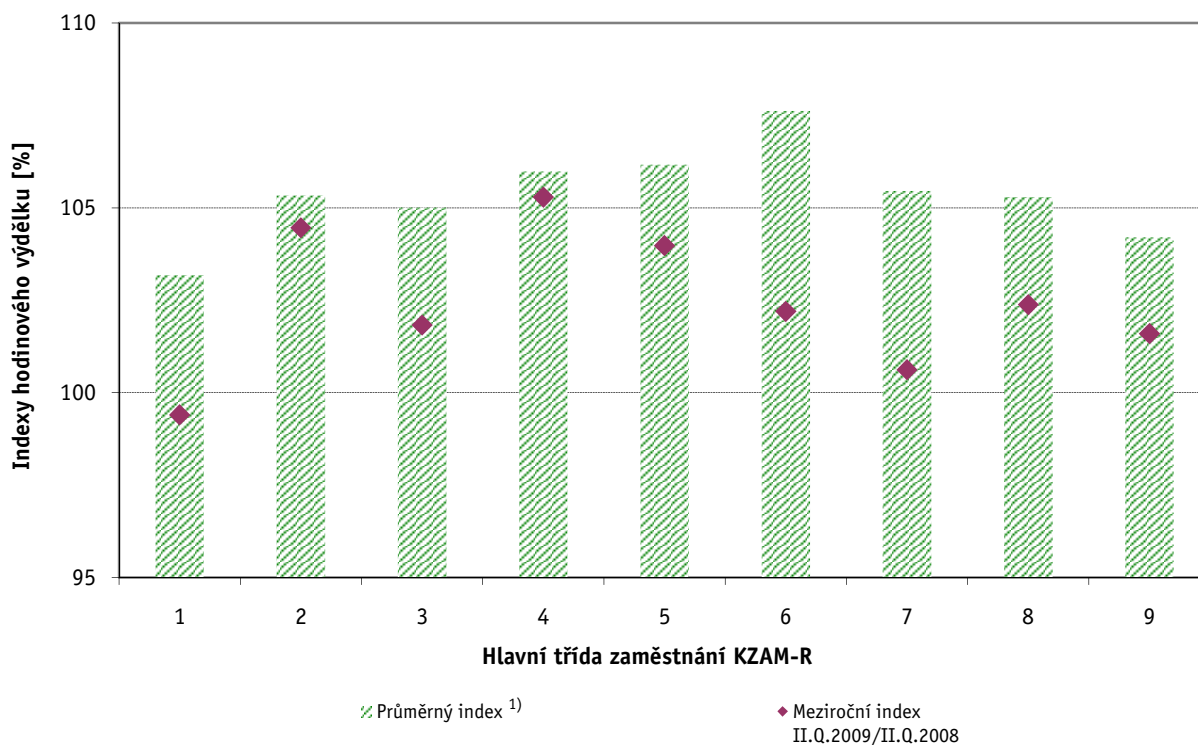

Vysvětlivky:

1) Průměrný index byl vypočten jako geometrický průměr indexů za období II.Q.2005 až II.Q.2009

Výsledky ke dni 11.9.2009

Dynamika mediánu hodinového výdělku podle vzdělání

Vzdělání	Meziroční index				Průměrný index ¹⁾
	II.Q.2006/ II.Q.2005	II.Q.2007/ II.Q.2006	II.Q.2008/ II.Q.2007	II.Q.2009/ II.Q.2008	
	%	%	%	%	

KKOV

Základní a nedokončené	A-C	104,3	107,7	107,0	102,7	105,4
Střední bez maturity	D,E,H,J	104,4	107,5	107,8	100,9	105,1
Střední s maturitou	K-M	104,4	105,6	107,6	102,4	105,0
Vyšší odborné a bakalářské	N,R	105,8	107,2	107,3	102,7	105,7
Vysokoškolské	T,V	107,1	105,5	105,5	102,2	105,0

C E L K E M Č R - podnikatelská sféra		105,2	107,0	107,5	102,7	105,6
--	--	--------------	--------------	--------------	--------------	--------------

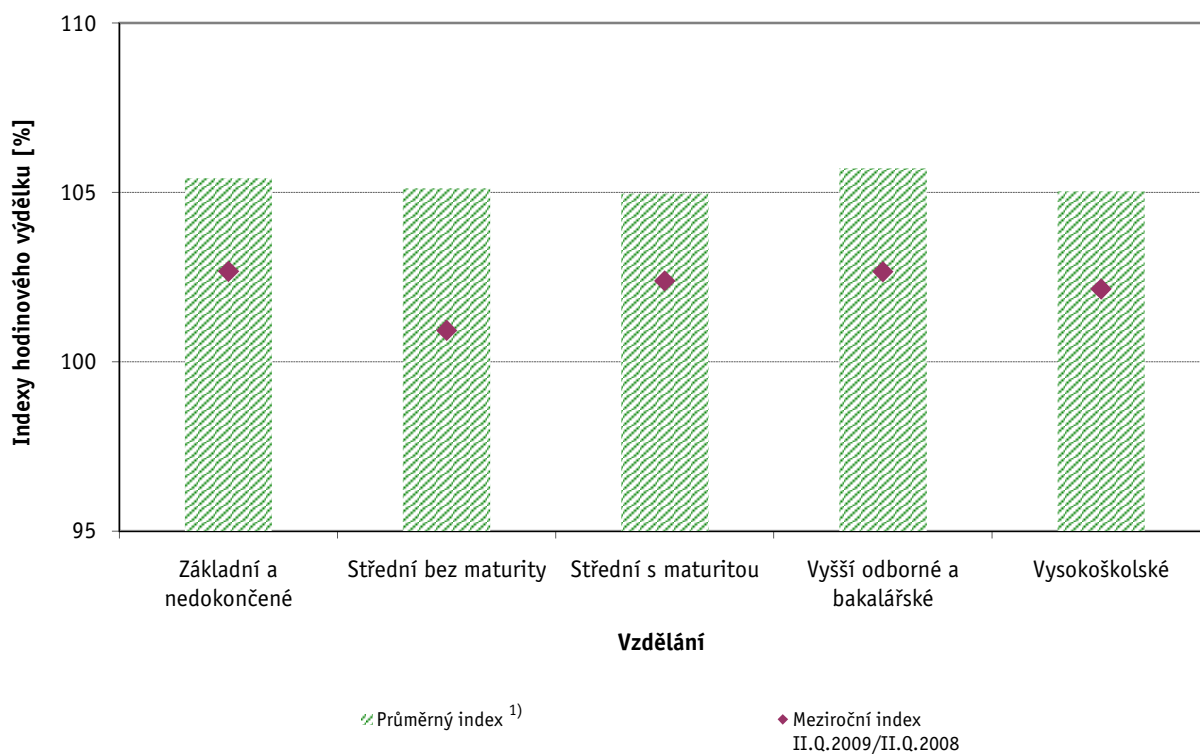

Vysvětlivky:

1) Průměrný index byl vypočten jako geometrický průměr indexů za období II.Q.2005 až II.Q.2009

Výsledky ke dni 11.9.2009

**Dynamika mediánu hodinového výdělku
podle věkových kategorií**

Věková kategorie	Meziroční index				Průměrný index ¹⁾
	II.Q.2006/ II.Q.2005	II.Q.2007/ II.Q.2006	II.Q.2008/ II.Q.2007	II.Q.2009/ II.Q.2008	
	%	%	%	%	
do 20 let	102,9	109,5	111,0	100,1	105,8
20 - 29 let	104,9	107,5	107,7	103,3	105,8
30 - 39 let	105,6	107,6	107,7	102,6	105,8
40 - 49 let	105,4	107,4	106,8	103,0	105,6
50 - 59 let	105,0	106,7	106,8	102,5	105,2
60 a více let	105,2	105,5	107,8	104,0	105,6
C E L K E M Č R - podnikatelská sféra	105,2	107,0	107,5	102,7	105,6

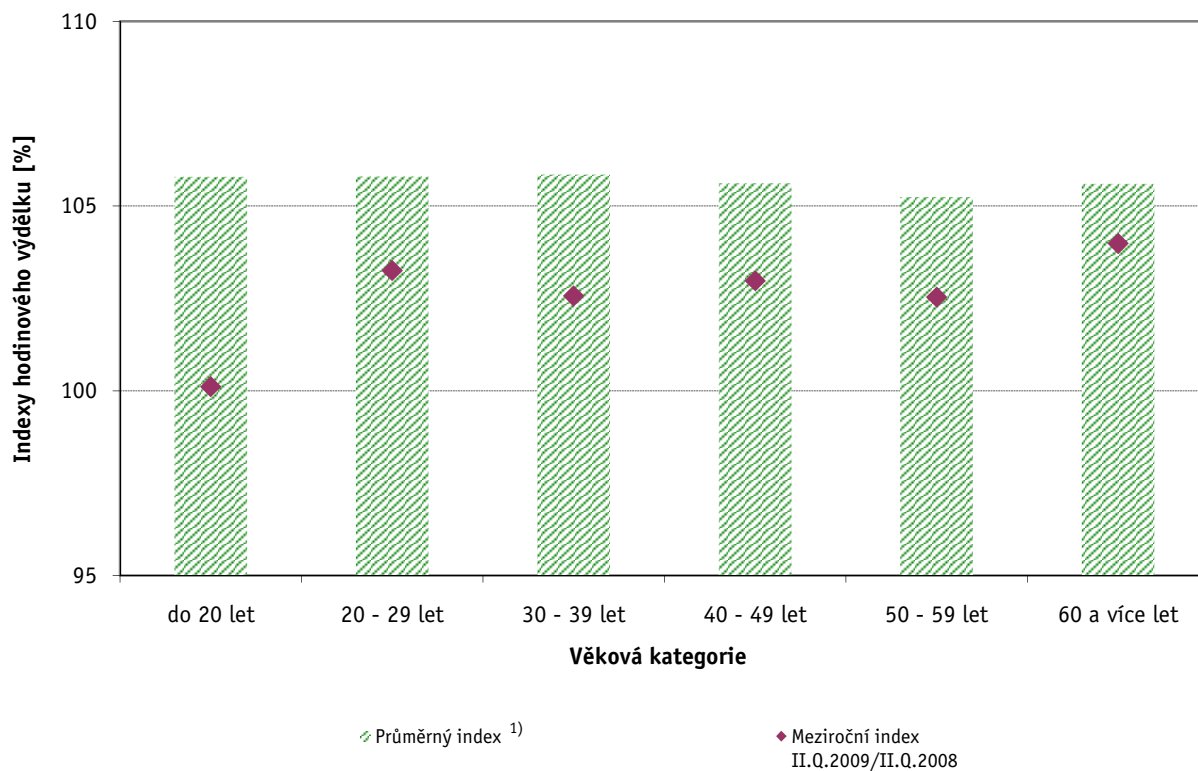

Vysvětlivky:

1) Průměrný index byl vypočten jako geometrický průměr indexů za období II.Q.2005 až II.Q.2009

Hrubá měsíční mzda a její složky, diferenciaci, placená doba v podnikatelské sféře České republiky

Medián hrubé měsíční mzdy 20 992 Kč/měs

Diferenciace

1. decil - 10 % hrubých měsíčních mezd menších než	12 217	Kč/měs
1. kvartil - 25 % hrubých měsíčních mezd menších než	15 907	Kč/měs
Medián - 50 % hrubých měsíčních mezd menších než	20 992	Kč/měs
3. kvartil - 25 % hrubých měsíčních mezd větších než	28 598	Kč/měs
9. decil - 10 % hrubých měsíčních mezd větších než	40 798	Kč/měs

Průměr hrubé měsíční mzdy 26 138 Kč/měs

Vybrané složky hrubé měsíční mzdy

prémie a odměny	16,4	%
příplatky za přesčas	0,5	%
příplatky ostatní	3,7	%
náhrady	8,1	%
odměny za pohotovost	0,2	%

Průměrná placená doba 170,8 hod/měs

1. - 2. čtvrtletí 2009

ISPV - podnikatelská sféra

Výsledky ke dni 11.9.2009

Hrubá měsíční mzda a její složky, diference, placená doba podle hlavních tříd zaměstnání KZAM-R

Hlavní třída zaměstnání KZAM-R	Struktura zaměstnanců	Medián
	%	Kč/měs
1 Zákonní představitelé, vedoucí a řídící pracovníci	7,3	37 673
2 Vědečtí a odborní duševní pracovníci	9,6	34 320
3 Techničtí, zdravotničtí, pedagogičtí pracovníci a pracovníci v příbuzných oborech	20,6	25 362
4 Nižší administrativní pracovníci (úředníci)	8,0	19 260
5 Provozní pracovníci ve službách a obchodě	7,8	13 576
6 Kvalifikovaní dělníci v zemědělství, lesnictví a v příbuzných oborech	1,2	16 367
7 Řemeslníci a kvalifikovaní výrobci, zpracovatelé, opraváři	20,0	19 611
8 Obsluha strojů a zařízení	19,5	19 257
9 Pomocní a nekvalifikovaní pracovníci	6,1	13 412
C E L K E M Č R - podnikatelská sféra	100	20 992

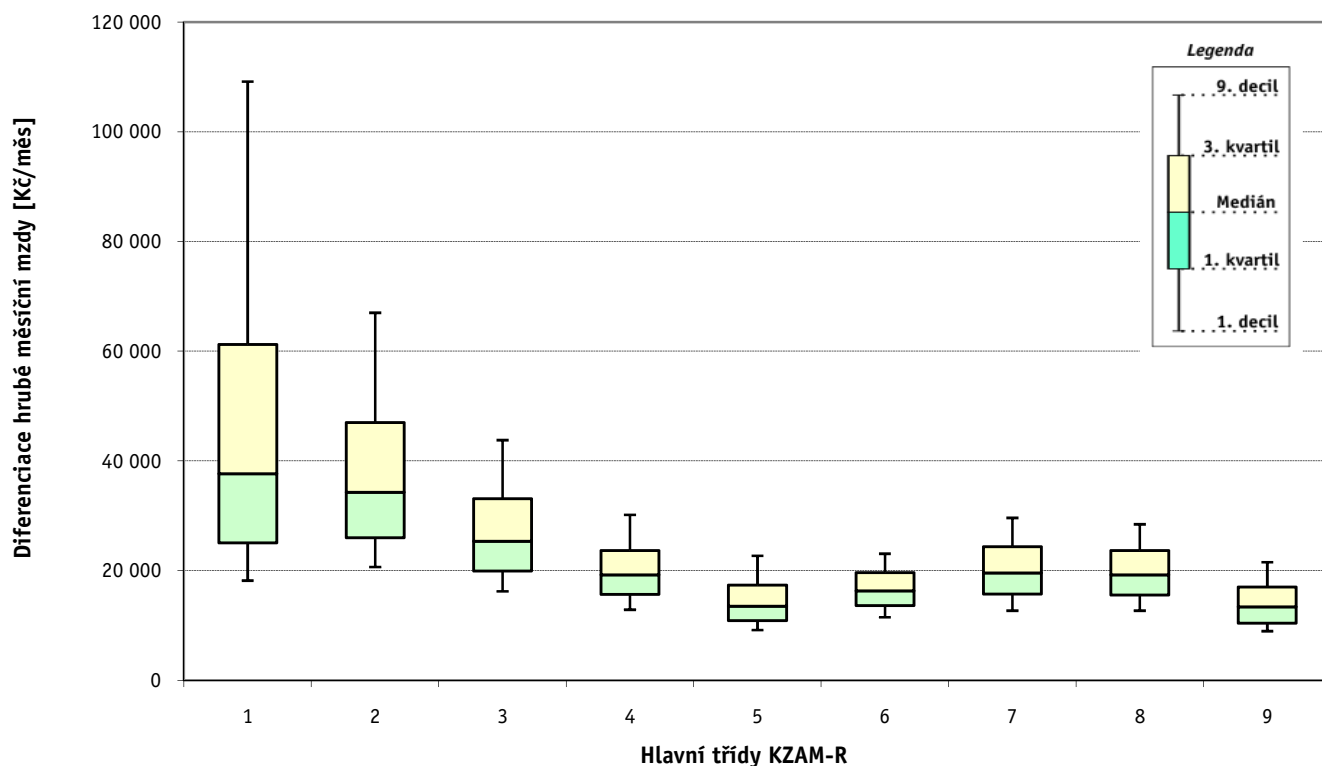

Hrubá měsíční mzda a její složky, diference, placená doba podle hlavních tříd zaměstnání KZAM-R

Diference				Průměr	Vybrané složky hrubé měsíční mzdy					Placená doba
1. decil	1. kvartil	3. kvartil	9. decil		prémie a odměny	příplatky za přesčas	příplatky ostatní	náhrady	odměny za pohotovost	
Kč/měs	Kč/měs	Kč/měs	Kč/měs	Kč/měs	%	%	%	%	%	hod/měs

18 205	25 120	61 267	109 156	56 872	22,5	0,1	1,5	6,9	0,1	170,3
20 685	26 008	47 000	67 017	41 624	16,8	0,2	2,6	6,8	0,4	170,6
16 247	19 953	33 138	43 817	29 086	15,1	0,4	3,1	7,2	0,2	169,8
12 907	15 678	23 719	30 194	20 912	13,3	0,3	3,0	7,5	0,0	169,6
9 211	10 928	17 383	22 746	15 160	12,3	0,5	6,6	6,7	0,1	171,4
11 552	13 647	19 690	23 115	17 184	15,4	1,3	5,4	9,2	0,0	179,3
12 734	15 749	24 399	29 646	20 661	15,6	0,9	4,3	10,3	0,4	171,4
12 725	15 566	23 695	28 479	20 135	15,4	1,0	6,5	10,0	0,2	171,5
8 997	10 435	17 063	21 546	14 513	12,9	0,6	4,7	8,6	0,1	170,8

12 217	15 907	28 598	40 798	26 138	16,4	0,5	3,7	8,1	0,2	170,8
--------	--------	--------	--------	--------	------	-----	-----	-----	-----	-------

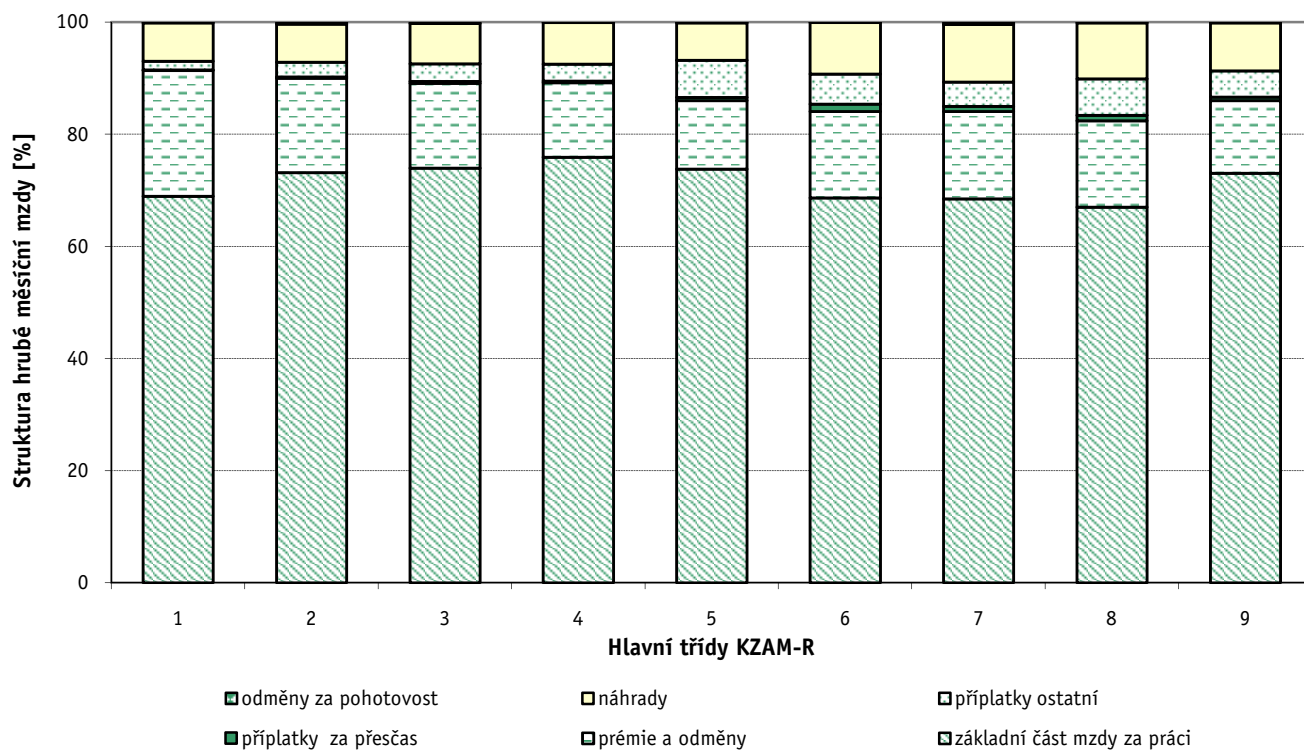

1. - 2. čtvrtletí 2009**ISPV - podnikatelská sféra**

Výsledky ke dni 11.9.2009

**Hrubá měsíční mzda a její složky, diference, placená doba
podle podskupin zaměstnání a zaměstnání KZAM-R**

Podskupiny zaměstnání a zaměstnání KZAM-R (zveřejněna zaměstnání, která jsou ve své hlavní třídě zastoupena minimálně 1%)	Počet zaměstnanců přepočtený podle placených měsíců	Medián
		Kč/měs
1210 Ředitelé a prezidenti velkých organizací, podniků	2 943	111 529
12105 Vedoucí velké zpracovatelské (průmyslové, výrobní) organizace	851	129 463
1221 Vedoucí pracovníci v zemědělství, lesnictví, rybářství a myslivosti	796	36 543
1222 Vedoucí pracovníci v průmyslu (ve výrobě)	9 196	53 307
12221 Výrobní, technický náměstek výrobní organizace	1 287	73 582
12224 Vedoucí výrobního (provozního) útvaru ve strojírenství	2 286	52 689
12229 Vedoucí pracovník výrobního útvaru v průmyslu jinde neuvedený	2 996	51 361
1223 Vedoucí pracovníci ve stavebnictví a zeměměřičství	2 223	54 465
1224 Vedoucí pracovníci ve velkoobchodě a v maloobchodě	11 845	24 318
12241 Vedoucí provozní jednotky obchodu	4 845	21 643
12242 Vedoucí oddělení, sektoru obchodního domu	859	22 953
12244 Vedoucí provozu v maloobchodě	2 169	23 685
12246 Vedoucí obchodního odboru (útvaru)	919	53 772
12249 Vedoucí pracovník ve velkoobchodě, maloobchodě jinde neuvedený	2 807	27 038
1226 Vedoucí pracovníci v dopravě, skladování, telekomunik. a na poštovních úřadech	5 514	30 775
12266 Vedoucí provozního útvaru poštovního úřadu, telekomunikací	3 207	25 670
12267 Vedoucí provozního útvaru dopravní organizace	1 156	46 295
1227 Vedoucí pracovníci v organizacích zaměřených na poskytování obchodních služeb	4 067	78 174
12271 Vedoucí provozu v peněžnictví, v pojišťovnictví	1 681	72 928
12273 Vedoucí provozního útvaru banky, spořitelny, pojišťovny	1 280	96 266
1229 Vedoucí pracovních dílčích celků jinde neuvedení (kulturních, zdravotn., školských)	2 622	44 195
12299 Vedoucí pracovník dílčího celku jinde neuvedený	2 042	41 793
1231 Vedoucí pracovníci finančních a hospodářských (správních) útvarů	5 139	57 616
12311 Ekonomický náměstek (ekonomický ředitel)	1 213	88 253
12319 Vedoucí pracovník finančního, hospodářského útvaru jinde neuvedený	902	61 364
1232 Vedoucí pracovníci personálních útvarů a útvarů průmyslových vztahů	1 433	58 050
1233 Vedoucí pracovníci odbytových útvarů (včetně průzkumu trhu)	4 502	61 289
12331 Obchodní náměstek (obchodní ředitel)	1 188	88 349
12334 Vedoucí útvaru odbytu (prodeje)	1 682	58 200
1234 Vedoucí pracovníci reklamních útvarů a útvarů pro styk s veřejností	807	51 435
1235 Vedoucí pracovníci zásobovacích útvarů	1 863	44 548
12351 Vedoucí útvaru zásobování, nákupu	1 239	49 766
1236 Vedoucí pracovníci výpočetních útvarů	1 397	63 820
1237 Vedoucí pracovníci výzkumných a vývojových útvarů	1 878	54 034
1239 Vedoucí pracovníci ostatních útvarů jinde neuvedení	3 849	44 865
12391 Vedoucí sekretariátu ředitele velké organizace (asistent ředitele)	807	30 565
12399 Vedoucí pracovník velkého univerzálního útvaru jinde neuvedený	1 847	52 314
1312 Vedoucí, ředitelé v průmyslu (ve výrobě)	1 852	40 682
13122 Vedoucí samostatného výrobního provozu	1 052	41 353
1314 Vedoucí, ředitelé ve velkoobchodu a maloobchodu	7 137	20 903
13142 Vedoucí maloobchodní prodejny	5 703	19 248
13148 Vedoucí pracovník - obchodník	1 013	37 382

**Hrubá měsíční mzda a její složky, diferenciace, placená doba
podle podskupin zaměstnání a zaměstnání KZAM-R**

Diferenciace				Průměr	Vybrané složky hrubé měsíční mzdy					Placená doba
					prémie a odměny	příplatky za přesčas	příplatky ostatní	náhrady	odměny za pohotovost	
1. decil	1. kvartil	3. kvartil	9. decil							
Kč/měs	Kč/měs	Kč/měs	Kč/měs	Kč/měs	%	%	%	%	%	hod/měs
33 279	61 432	221 433	421 434	186 071	32,0	0,0	1,0	7,3	0,0	168,8
41 594	70 385	216 208	333 836	177 636	26,7	0,0	1,1	7,1	0,0	166,6
20 015	26 052	47 786	66 643	41 509	22,7	0,1	1,1	7,7	0,6	168,9
29 250	38 427	80 385	132 908	73 470	23,5	0,1	1,2	7,0	0,2	166,4
32 139	48 058	115 972	168 739	97 363	25,4	0,0	0,9	7,5	0,1	166,3
28 925	37 013	82 288	177 428	81 421	25,4	0,1	1,0	6,4	0,0	167,0
29 783	39 850	70 128	116 860	65 333	21,2	0,1	1,5	6,5	0,1	167,0
29 703	40 031	84 531	130 685	74 896	30,4	0,1	0,6	7,1	0,0	172,2
15 762	19 523	35 243	57 087	34 159	15,9	0,3	3,7	7,5	0,1	173,0
15 249	18 455	27 489	38 462	27 131	14,7	0,3	3,6	7,6	0,1	172,9
15 264	19 011	28 737	36 504	25 935	4,0	1,0	3,7	8,2	0,0	171,1
13 922	17 674	34 415	54 176	30 108	16,2	0,5	5,6	7,6	0,0	172,8
29 297	39 517	87 843	123 810	72 165	21,7	0,0	1,8	7,6	0,0	170,2
18 637	22 123	39 112	56 121	36 674	15,4	0,1	4,3	7,3	0,1	174,8
22 633	24 799	51 366	80 399	45 279	14,0	0,2	1,8	7,8	0,5	164,4
22 140	23 642	30 298	57 787	34 050	7,1	0,2	2,2	7,8	0,3	163,9
29 887	34 481	64 810	91 989	55 789	15,7	0,0	2,0	8,3	0,7	164,6
37 045	49 017	145 813	251 209	124 063	35,5	0,0	1,5	6,7	0,0	170,6
39 572	48 978	127 022	241 893	115 483	39,4	0,0	0,5	6,5	0,0	170,2
42 796	56 441	183 451	297 012	144 379	38,4	0,0	1,7	6,4	0,0	170,3
24 112	31 172	67 150	97 666	59 027	19,1	0,2	4,2	6,9	0,3	170,5
23 201	30 011	64 251	98 113	58 077	20,0	0,1	3,3	7,0	0,1	169,9
28 809	38 362	100 947	172 610	88 079	25,7	0,0	1,6	7,0	0,1	168,2
35 002	52 889	146 754	245 848	125 880	29,1	0,0	1,2	6,9	0,0	168,5
30 273	38 362	103 005	171 513	89 485	27,5	0,1	1,3	6,7	0,3	168,4
29 310	39 637	97 837	163 650	83 315	22,3	0,1	1,2	7,2	0,0	168,2
28 490	40 698	99 694	170 356	89 935	25,1	0,1	1,2	7,2	0,0	168,4
35 267	52 832	152 505	272 500	134 571	31,7	0,0	1,3	6,8	0,0	168,6
31 740	41 865	83 810	122 515	72 504	20,9	0,1	1,1	7,7	0,0	167,7
20 542	33 057	87 189	153 582	75 565	23,8	0,1	1,1	6,8	0,1	168,7
24 188	31 019	70 627	110 227	61 540	21,0	0,1	1,7	7,4	0,0	168,3
26 513	34 068	78 616	125 482	68 688	22,8	0,0	1,6	7,3	0,0	168,0
33 727	44 111	109 880	169 305	89 715	20,2	0,1	1,1	6,9	0,5	168,6
30 904	39 207	78 929	123 677	71 246	19,7	0,1	1,2	6,4	0,2	166,0
24 257	32 179	70 862	106 334	61 175	20,3	0,1	2,1	7,4	0,1	168,4
19 077	24 003	42 584	68 142	41 364	18,5	0,1	1,4	6,8	0,0	168,4
28 262	35 989	78 311	113 369	67 884	22,0	0,1	1,3	7,6	0,2	166,3
22 082	29 882	56 869	88 165	52 866	20,4	0,2	1,9	7,3	0,1	169,2
24 746	30 249	59 997	95 791	55 367	21,6	0,2	2,3	7,1	0,1	169,7
12 674	15 662	32 096	49 741	28 357	15,7	0,3	3,8	7,7	0,0	172,3
12 350	15 104	27 149	37 720	23 257	13,3	0,5	4,6	8,1	0,1	172,2
15 091	24 704	59 073	90 977	48 659	19,6	0,1	2,7	7,3	0,0	172,4

1. - 2. čtvrtletí 2009**ISPV - podnikatelská sféra**

Výsledky ke dni 11.9.2009

**Hrubá měsíční mzda a její složky, diference, placená doba
podle podskupin zaměstnání a zaměstnání KZAM-R**

Podskupiny zaměstnání a zaměstnání KZAM-R (zveřejněna zaměstnání, která jsou ve své hlavní třídě zastoupena minimálně 1%)	Počet zaměstnanců přepočtený podle placených měsíců	Medián
		Kč/měs
1315 Vedoucí, ředitelé v restauracích a hotelích	768	24 088
1316 Vedoucí, ředitelé v dopravě, skladování, telekomunikacích a na poštovních úřadech	1 467	35 766
1317 Vedoucí, ředitelé v podnicích poskytujících obchodní služby	1 431	58 359
13174 Vedoucí malé pobočky banky, pojišťovny, spořitelny	1 056	58 981
2113 Chemici	1 188	27 629
2119 Ostatní vědci a odborníci v příbuzných oborech jinde neuvedení	1 562	32 816
21191 Vědecký (výzkumný a vývojový) pracovník v oborech technických jinde neuvedený	1 556	32 831
2131 Projektanti a analytici výpočetních systémů	2 578	49 214
21313 Projektant a analytik informačních systémů	1 358	50 678
2132 Programátoři	7 199	41 726
21321 Programátor specialista v oboru výpočetní techniky	3 419	46 747
21323 Programátor informačních systémů	1 550	40 000
2139 Ostatní odborníci zabývající se výpočetní technikou jinde neuvedení	6 710	44 290
21392 Inženýr správce integrovaných, informačních systémů, sítí	1 890	47 174
21399 Odborník zabývající se výpočetní technikou jinde neuvedený	1 554	41 563
2142 Projektanti staveb a areálů, stavební inženýři	4 263	36 388
21424 Stavební inženýr staveb, areálů	1 411	42 459
2143 Projektanti elektrotechnických zařízení, elektroinženýři	3 899	38 627
21432 Inženýr projektant, konstruktér elektrotechnických zařízení, systémů	1 404	34 940
2144 Projektanti elektronických systémů a telekomunikačních sítí, inženýři - elektronici	2 305	42 996
2145 Projektanti a konstruktéři strojních zařízení, strojní inženýři	6 794	33 308
21452 Inženýr projektant, konstruktér průmyslových zařízení, strojů, motorů, pohonů	2 965	31 588
2149 Ostatní architekti, projektanti, konstruktéři a techničtí inženýři (tvůrčí pracovníci)	4 691	37 102
21499 Inženýr jinde neuvedený	2 221	36 347
2221 Lékaři, ordináři (kromě zubních lékařů)	6 607	41 644
22217 Lékař se specializací v oboru jinde neuvedeném	3 390	43 690
22219 Lékař jinde neuvedený	2 299	37 484
2311 Vědeckopedagogičtí pracovníci	15 074	31 033
23112 Profesor vysokoškolský, univerzitní	1 746	48 847
23113 Docent	3 174	39 233
23114 Odborný asistent vysoké školy, univerzity	8 337	28 657
23115 Asistent vysoké školy, univerzity	1 322	23 076
2411 Odborní pracovníci na úseku účetnictví, financí, daní, apod., hlavní účetní	8 659	38 852
24112 Hlavní, vedoucí účetní	1 627	36 118
24119 Odborný pracovník účetnictví a financování jinde neuvedený	2 019	33 645
2412 Odborní pracovníci na úseku zaměstnaneckých, personálních věcí	2 320	36 264
2413 Odborní pracovníci v bankovnínictví a pojišťovnictví	18 673	34 324
24132 Bankovní makléř, poradce, expert, dealer	7 475	33 436
24135 Odborný pracovník pro úvěrovou administrativu (úvěrových limitů)	3 879	28 603
24138 Odborný pracovník v pojišťovnictví	1 400	35 984
24139 Odborný pracovník bankovnínictví a pojišťovnictví jinde neuvedený	3 310	35 876
2419 Ostatní odborní pracovníci v oblasti podnikání	9 794	41 402

**Hrubá měsíční mzda a její složky, diferenciace, placená doba
podle podskupin zaměstnání a zaměstnání KZAM-R**

Diferenciace				Průměr	Vybrané složky hrubé měsíční mzdy					Placená doba
					prémie a odměny	příplatky za přesčas	příplatky ostatní	náhrady	odměny za pohotovost	
1. decil	1. kvartil	3. kvartil	9. decil							
Kč/měs	Kč/měs	Kč/měs	Kč/měs	Kč/měs	%	%	%	%	%	hod/měs
16 109	19 753	30 625	44 840	29 025	17,9	0,1	1,5	6,0	0,0	171,6
25 347	29 528	44 902	58 236	41 266	14,0	0,2	2,5	7,3	0,1	167,2
32 268	40 085	83 457	120 495	74 911	32,6	0,0	1,9	7,3	0,1	172,1
32 747	40 374	82 558	118 151	74 048	33,5	0,0	2,1	7,3	0,1	172,4
18 920	22 954	35 259	48 737	31 502	14,6	0,3	11,3	7,2	0,1	167,6
22 612	27 014	39 735	50 493	36 315	15,7	0,2	2,9	6,8	0,0	167,8
22 606	26 973	39 744	50 440	36 111	15,9	0,2	3,0	6,7	0,0	167,8
28 730	37 340	68 309	93 634	56 738	13,8	0,2	1,7	6,5	0,7	171,0
30 525	39 125	68 904	91 507	57 089	14,6	0,2	0,6	6,3	0,6	170,9
25 284	31 268	58 742	83 871	49 956	15,4	0,4	2,1	6,7	0,9	171,6
28 686	35 270	65 521	96 225	55 988	16,2	0,5	2,3	6,3	1,1	173,0
23 713	29 291	53 326	71 121	44 586	10,9	0,2	1,1	6,6	1,0	171,1
26 121	32 978	63 319	88 710	52 738	15,3	0,4	2,0	6,5	2,1	171,6
28 114	35 997	63 152	81 479	53 280	16,2	0,3	2,4	6,1	2,0	171,9
24 987	30 312	67 865	102 221	54 262	12,4	0,4	1,3	6,6	1,9	171,2
25 095	28 420	48 809	69 464	43 403	22,4	0,2	0,9	7,5	0,2	168,9
29 810	34 909	59 396	80 631	50 764	29,6	0,4	0,5	7,7	0,1	173,1
24 582	30 475	50 082	67 398	43 278	15,8	0,3	2,6	6,8	1,0	167,6
22 709	27 598	44 184	57 614	38 283	14,4	0,2	1,0	7,3	0,2	168,2
26 879	31 853	58 260	81 938	50 054	9,5	0,6	1,4	6,2	2,3	171,1
22 156	26 607	42 424	55 580	37 354	13,8	0,2	1,7	7,4	0,1	166,3
20 916	25 140	39 497	50 882	34 943	17,1	0,2	1,6	7,2	0,1	165,3
24 193	30 091	45 988	69 424	45 034	18,4	0,2	1,3	7,0	0,2	167,1
23 169	29 160	43 657	63 940	43 858	16,9	0,3	1,6	6,8	0,4	167,4
24 516	32 063	56 234	73 599	46 507	11,1	2,2	10,9	6,3	3,5	183,8
28 047	34 223	57 551	75 828	48 562	10,9	1,8	12,2	6,3	2,8	181,4
21 234	26 986	50 745	67 087	41 482	10,7	3,1	8,0	6,4	4,2	187,0
20 653	24 835	40 758	55 199	35 851	14,3	0,0	9,7	8,3	0,0	172,5
30 832	37 465	66 783	92 144	56 861	16,4	0,0	12,0	9,5	0,0	172,5
26 628	31 408	50 232	66 185	43 627	15,1	0,0	10,4	8,4	0,0	172,6
20 587	23 825	34 720	42 878	30 729	13,3	0,0	8,7	8,0	0,0	172,5
16 651	18 984	27 533	33 116	24 380	13,1	0,0	8,2	6,8	0,1	172,6
22 928	29 121	56 389	85 308	49 368	18,4	0,1	1,0	7,4	0,0	169,4
22 241	27 190	51 007	69 849	43 570	16,1	0,2	1,8	7,2	0,0	168,6
20 389	24 993	47 246	69 349	41 592	21,8	0,1	0,7	7,5	0,0	170,0
23 295	28 468	48 879	69 102	43 339	15,6	0,1	1,1	7,3	0,0	169,3
22 087	26 456	49 523	76 205	45 932	23,9	0,1	0,8	7,3	0,0	171,1
22 792	26 920	45 063	68 400	44 519	29,0	0,1	0,2	7,1	0,0	170,9
20 777	23 913	42 185	62 500	38 249	21,1	0,1	1,6	7,9	0,0	172,1
23 491	27 125	50 376	72 014	44 034	17,2	0,0	0,3	7,2	0,0	170,4
22 971	27 910	51 322	75 090	45 358	21,7	0,1	1,7	7,2	0,0	171,4
26 464	31 652	54 563	80 740	50 066	16,7	0,1	1,5	7,2	0,1	167,1

**Hrubá měsíční mzda a její složky, diferenciace, placená doba
podle podskupin zaměstnání a zaměstnání KZAM-R**

Podskupiny zaměstnání a zaměstnání KZAM-R (zveřejněna zaměstnání, která jsou ve své hlavní třídě zastoupena minimálně 1%)	Počet zaměstnanců přepočtený podle placených měsíců	Medián
		Kč/měs
24192 Odborný pracovník marketingu (zahraničních vztahů)	1 657	42 906
24199 Odborný pracovník v oblasti podnikání jinde neuvedený	5 635	39 846
2421 Právníci, právní poradci (mimo advokacie a soudnictví)	1 346	48 653
2441 Ekonomové - vědeckí pracovníci, specialisté, experti	4 764	36 460
24415 Odborný ekonom marketingu, obchodu	1 386	37 832
2451 Spisovatelé, autoři, kritikové, novináři, redaktori	2 570	29 963
24517 Redaktor - publicista	1 641	28 733
2470 Odborní administrativní pracovníci jinde neuvedení	4 800	28 700
24706 Odborný administrativní pracovník podnikatelské organizace	1 930	27 436
24709 Odborný administrativní pracovník jinde neuvedený	2 383	30 231
3112 Stavební technici	9 307	31 448
31121 Mistr stavební výroby	4 180	32 075
3113 Elektrotechnici	8 631	31 515
31131 Mistr elektrotechnické výroby, výroby a rozvodu energie	3 241	28 246
3114 Elektronici a technici v radiokomunikacích a telekomunikacích	5 790	30 459
3115 Strojírenští technici	20 862	28 165
31151 Mistr strojírenské výroby	5 738	29 990
31155 Strojírenský technik kontrolor jakosti, laborant	4 603	25 857
31157 Strojírenský technik technolog, normalizátor	3 953	26 382
31159 Strojírenský technik jinde neuvedený	2 699	30 945
3116 Chemičtí technici	4 050	29 340
3117 Důlní a hutní technici	2 837	33 512
3118 Technici v kartografii, kresliči a zeměměřiči	3 400	26 152
3119 Ostatní techničtí pracovníci jinde neuvedení	23 208	27 426
31191 Mistr jinde neuvedený	7 307	28 781
31199 Technik jinde neuvedený	8 815	26 450
3121 Poradci ve výpočetní technice	5 727	35 637
31216 Poradce, metodik, programátor pro uživatelské aplikace po počítačových systémech	2 407	37 663
3122 Operátoři a obsluha výpočetní techniky	4 210	27 470
3152 Bezpečnostní technici a technici pro kontrolu zdravotní nezávadnosti a jakosti	5 631	25 115
31524 Kontrolor (referent) jakosti, kvality a zdravotní nezávadnosti	2 374	23 364
3160 Technici železničního provozu	7 341	29 868
31606 Výpravčí (dispoziční, vnější služby)	3 474	29 813
3211 Technici a laboranti v oblasti biologie a v příbuzných oborech	3 052	21 403
3212 Technici v agronomii, v lesnictví a v zemědělství	3 552	25 721
3231 Ošetřovatelé, všeobecné zdravotní sestry	15 106	21 650
32313 Sestra (zdravotní sestra) (szp)	10 499	21 247
3411 Zprostředkovatelé finančních transakcí, obchodu s cennými papíry, devizami	2 581	30 188
3412 Pojišťovací agenti	3 914	31 029
3415 Obchodní cestující, profesionální poradci v obchodě, obchodní zástupci	11 604	32 858
34152 Obchodní zástupce	8 629	33 976
3416 Nákupčí	7 787	26 533

**Hrubá měsíční mzda a její složky, diferenciace, placená doba
podle podskupin zaměstnání a zaměstnání KZAM-R**

Diferenciace				Průměr	Vybrané složky hrubé měsíční mzdy					Placená doba
					prémie a odměny	příplatky za přesčas	příplatky ostatní	náhrady	odměny za pohotovost	
1. decil	1. kvartil	3. kvartil	9. decil							
Kč/měs	Kč/měs	Kč/měs	Kč/měs	Kč/měs	%	%	%	%	%	hod/měs
23 875	30 996	60 440	91 404	52 596	18,8	0,1	1,2	7,3	0,0	169,1
27 318	31 364	48 293	68 373	46 448	15,9	0,2	1,8	7,1	0,2	165,7
30 139	37 799	68 381	96 468	60 287	19,0	0,0	1,2	7,0	0,0	168,3
22 374	27 712	51 860	75 688	46 315	18,1	0,1	1,3	7,5	0,0	167,9
23 297	28 390	55 737	81 445	49 318	23,0	0,1	0,9	7,2	0,0	167,2
19 943	24 316	37 964	48 090	33 507	8,7	0,2	4,7	6,9	0,1	173,8
18 664	22 746	35 295	45 289	31 058	9,4	0,0	2,8	7,0	0,2	173,5
19 065	23 094	38 586	52 323	34 166	14,3	0,1	2,6	7,5	0,2	170,2
18 167	22 060	36 966	51 096	32 973	11,2	0,2	1,5	7,2	0,2	170,9
20 170	24 253	40 372	55 061	35 952	15,8	0,1	1,9	7,7	0,1	169,2
21 542	25 529	39 043	49 742	34 613	15,3	0,7	1,6	8,0	0,2	171,8
22 428	26 481	39 459	49 100	34 839	14,5	1,3	1,8	8,9	0,2	174,7
21 324	25 252	40 598	48 287	33 971	12,6	0,7	5,6	7,2	1,4	166,9
22 310	24 879	35 550	44 339	31 143	10,9	1,0	5,1	8,0	1,9	166,6
21 271	24 766	38 584	52 145	34 617	8,6	1,2	3,9	6,6	1,6	172,4
18 435	22 266	35 534	42 056	30 246	14,6	0,5	3,0	8,4	0,2	166,2
20 993	24 670	36 329	42 086	31 535	14,9	0,7	4,1	8,7	0,1	167,4
16 998	20 306	33 692	39 212	27 946	12,9	0,4	3,1	8,5	0,1	165,8
18 229	21 638	33 289	42 342	29 095	14,2	0,3	2,7	8,5	0,2	165,5
19 265	24 427	37 214	43 704	32 742	15,6	0,3	2,3	7,6	0,3	166,2
19 216	23 750	37 675	47 945	32 125	13,8	1,2	7,5	8,4	0,3	165,6
24 074	28 534	38 205	43 218	33 991	12,8	1,5	7,0	11,8	0,7	165,5
18 090	21 595	32 573	41 272	28 648	13,2	0,3	2,4	7,5	0,1	166,6
17 740	21 848	34 263	42 306	29 352	14,2	0,5	3,6	7,7	0,3	168,4
19 046	23 262	35 437	42 729	30 378	15,9	0,8	4,3	8,0	0,5	168,7
17 320	21 494	32 616	41 146	28 323	12,0	0,3	3,5	7,3	0,4	168,4
22 939	27 402	51 523	79 390	45 179	11,2	0,4	2,8	7,0	1,1	170,6
23 749	28 100	55 243	81 236	47 338	12,6	0,2	1,8	7,2	0,7	169,8
17 073	21 143	35 780	47 450	30 566	12,9	0,4	3,9	7,1	1,0	170,3
16 423	20 017	31 560	41 006	27 937	13,3	0,3	2,9	8,6	0,2	166,4
15 193	18 713	29 295	36 979	25 625	11,7	0,3	3,9	8,6	0,1	165,7
25 384	27 477	32 490	35 994	30 368	6,6	1,2	11,8	8,6	0,7	164,9
26 674	28 097	31 570	33 452	30 071	5,8	1,7	15,8	8,5	0,0	164,3
15 618	18 202	25 969	30 613	22 607	8,7	1,4	8,9	7,1	0,7	175,2
17 145	20 567	32 436	35 786	26 549	12,0	0,1	3,2	14,0	0,2	170,9
16 956	18 952	24 742	28 260	22 325	5,6	0,9	14,9	6,5	0,5	168,7
16 874	18 766	24 194	27 253	21 835	5,5	0,9	15,1	6,5	0,4	167,8
19 777	22 609	40 057	58 783	37 361	18,7	0,1	0,2	6,8	0,1	168,7
21 013	24 669	41 464	57 559	37 565	14,3	0,1	0,7	7,5	0,0	171,1
19 076	24 858	45 449	63 503	39 364	24,7	0,1	2,4	6,9	0,0	170,3
20 023	25 701	47 334	65 344	40 799	24,2	0,1	2,6	6,9	0,0	170,3
16 696	20 632	35 840	49 546	31 252	13,6	0,1	1,8	8,0	0,1	167,9

1. - 2. čtvrtletí 2009**ISPV - podnikatelská sféra**

Výsledky ke dni 11.9.2009

**Hrubá měsíční mzda a její složky, diference, placená doba
podle podskupin zaměstnání a zaměstnání KZAM-R**

Podskupiny zaměstnání a zaměstnání KZAM-R (zveřejněna zaměstnání, která jsou ve své hlavní třídě zastoupena minimálně 1%)	Počet zaměstnanců přepočtený podle placených měsíců	Medián
		Kč/měs
34161 Nákupčí (zásobovač, nákupce)	5 670	26 899
3421 Obchodní agenti	10 028	26 926
34213 Obchodní referent (referent obchodní služby)	7 018	25 496
3422 Odbytoví a přepravní agenti	10 695	25 538
34221 Odbytový agent (odbytář, prodejce)	6 891	26 513
3431 Odborné sekretářky, sekretáři	4 996	25 070
3433 Pracovníci v oblasti účetnictví, fakturace, rozpočtnictví, kalkulace	24 313	24 698
34331 Účetní všeobecný	7 956	22 629
34332 Účetní mzdový	2 921	25 731
34333 Účetní finanční	3 516	25 229
34338 Referent kalkulací, cen, rozpočtů	2 525	27 362
34339 Referent účetnictví, financování, rozpočtnictví a kalkulace jinde neuvedený	2 977	25 922
3436 Referenti osobních oddělení	2 758	27 291
3439 Ostatní odborní administrativní pracovníci jinde neuvedení	14 997	24 046
34399 Referent administrativy jinde neuvedený	8 558	22 812
4112 Kancelářští a manipulační pracovníci a obsluha zařízení na zpracování textu	1 105	19 389
4113 Pracovníci přípravy dat výpočetní techniky	2 217	19 800
41131 Operátor počítače pro vkládání dat	1 371	20 077
4115 Sekretářky, sekretáři	11 043	20 577
41151 Sekretářka, sekretář	3 777	22 297
41159 Administrativní pracovník jinde neuvedený	7 168	19 804
4121 Nižší účetní	3 070	20 112
41217 Fakturant (úředník faktur)	1 118	18 839
4123 Nižší finanční, daňoví úředníci a úředníci v příbuzných oborech	2 143	31 486
41233 Nižší úředník peněžnictví	1 126	28 982
4131 Úředníci ve skladech	19 333	18 923
41311 Vedoucí malého skladu, skladmistr	1 632	24 116
41312 Skladník (úředník)	7 744	19 137
41314 Úředník expedice, expedient	3 428	18 121
41315 Operátor skladů	4 721	18 443
41319 Úředník skladu jinde neuvedený	1 400	17 656
4132 Úředníci ve výrobě (např. výrobní plánovači)	3 238	22 105
41323 Dílenský plánovač výroby	1 278	21 914
4133 Úředníci v dopravě a v přepravě (dispečeri, kontrolori apod.)	5 122	25 706
41331 Dispečer dopravy a přepravy, komerční dispečer	2 127	25 601
4142 Poštovní doručovatelé, úředníci v třídárnách	15 457	17 305
41421 Doručovatel poštovních zásilek, tisku	10 613	16 754
41427 Pracovník poštovní přepravy	1 229	20 610
41429 Provozní pracovník pošty jinde neuvedený	1 996	17 415
4190 Ostatní nižší úředníci jinde neuvedení	1 881	21 438
41909 Nižší úředník (referent) jinde neuvedený	1 162	20 611
4211 Pokladníci (v bankách, pojišťovnách, spořitelnách, na poště)	3 313	21 640

**Hrubá měsíční mzda a její složky, diferenciacie, placená doba
podle podskupin zaměstnání a zaměstnání KZAM-R**

Diferenciace				Průměr	Vybrané složky hrubé měsíční mzdy					Placená doba
					prémie a odměny	příplatky za přesčas	příplatky ostatní	náhrady	odměny za pohotovost	
1. decil	1. kvartil	3. kvartil	9. decil							
Kč/měs	Kč/měs	Kč/měs	Kč/měs	Kč/měs	%	%	%	%	%	hod/měs
17 577	21 224	35 214	48 086	31 026	13,8	0,1	1,8	8,1	0,1	167,3
17 298	21 030	36 128	50 967	32 210	17,1	0,1	1,8	7,6	0,0	167,1
17 041	20 394	33 414	44 152	29 014	16,7	0,1	1,8	7,6	0,1	166,6
16 627	20 330	32 868	43 981	29 784	17,5	0,3	3,4	7,8	0,1	169,4
16 706	20 864	34 507	46 539	31 401	19,9	0,2	2,9	7,9	0,1	169,4
16 051	19 655	32 205	43 867	28 243	12,7	0,1	2,7	7,5	0,0	170,1
16 247	19 776	31 545	40 369	27 652	14,1	0,2	2,0	7,5	0,0	168,8
14 938	18 243	28 563	35 639	24 810	13,3	0,1	1,8	7,5	0,0	169,2
18 089	21 185	31 507	37 811	27 405	13,3	0,3	2,5	7,3	0,0	168,5
17 672	20 590	31 027	40 061	28 190	11,9	0,2	2,9	7,5	0,0	169,5
17 096	21 200	34 871	46 114	30 877	15,5	0,2	1,9	7,8	0,1	168,9
17 851	21 031	34 029	43 051	29 735	14,3	0,1	1,7	7,5	0,0	167,1
17 915	22 085	35 059	46 005	30 899	13,1	0,1	2,1	7,7	0,0	168,1
16 421	19 929	31 341	41 760	28 027	14,3	0,1	3,3	7,5	0,1	169,6
15 830	19 145	27 907	36 669	25 417	12,6	0,1	4,4	7,6	0,0	170,2
13 414	16 151	23 232	27 412	20 315	11,9	0,2	4,0	7,8	0,1	169,6
14 106	16 435	24 175	30 003	21 525	18,0	0,3	3,3	7,6	0,1	170,4
14 106	17 105	23 506	28 664	21 221	21,6	0,3	2,8	7,8	0,0	169,6
14 612	16 810	26 223	33 242	23 000	12,2	0,1	3,4	7,5	0,0	171,2
15 631	18 179	28 037	34 455	24 182	12,4	0,1	3,8	7,7	0,0	169,0
14 334	16 261	25 093	32 231	22 361	12,1	0,2	3,1	7,4	0,0	172,4
13 839	16 432	25 742	35 086	22 685	15,0	0,2	1,5	7,2	0,0	170,7
13 619	16 018	22 594	27 694	20 116	17,3	0,1	1,5	7,4	0,0	170,4
18 246	23 601	39 492	52 899	34 407	17,2	0,1	0,3	7,9	0,0	170,9
17 414	22 360	36 824	44 280	31 492	18,9	0,2	0,1	7,8	0,0	170,7
13 540	15 911	22 821	27 967	20 167	13,9	0,6	4,7	8,0	0,1	170,5
16 145	19 772	29 988	35 666	25 586	15,1	0,7	3,5	7,6	0,2	170,1
13 513	16 023	23 035	27 974	20 243	14,6	0,6	4,6	8,1	0,1	171,2
13 209	15 287	21 616	25 678	19 000	14,3	0,4	6,3	8,1	0,0	170,3
13 445	15 800	21 242	25 125	19 155	13,1	0,7	4,4	8,0	0,1	169,4
13 432	14 769	21 476	27 131	19 307	8,9	0,3	3,9	7,4	0,1	171,0
14 583	17 503	28 361	36 251	24 300	13,3	0,3	3,1	9,2	0,0	166,0
14 303	17 536	27 498	34 065	23 499	12,9	0,2	2,4	9,8	0,0	165,5
17 934	21 338	33 058	42 163	28 490	13,1	0,4	6,8	8,2	0,1	168,2
16 978	20 794	31 818	38 799	27 150	13,5	0,4	6,0	7,2	0,1	170,7
15 254	16 029	19 633	22 113	18 139	7,0	0,3	2,7	8,2	0,0	163,5
15 156	15 785	18 374	20 389	17 330	7,8	0,3	1,7	8,1	0,0	164,9
17 124	18 500	22 858	25 386	21 077	4,0	0,5	6,1	8,5	0,0	158,2
15 126	16 126	19 268	21 242	17 938	5,9	0,4	3,8	7,7	0,0	161,5
14 748	17 590	28 111	40 716	25 463	13,4	0,2	3,4	7,5	0,1	170,3
14 464	17 202	27 570	36 679	23 689	9,8	0,1	3,4	6,9	0,0	169,8
16 974	19 266	25 171	29 501	22 837	15,6	0,2	2,4	7,6	0,0	168,8

1. - 2. čtvrtletí 2009**ISPV - podnikatelská sféra**

Výsledky ke dni 11.9.2009

**Hrubá měsíční mzda a její složky, diference, placená doba
podle podskupin zaměstnání a zaměstnání KZAM-R**

Podskupiny zaměstnání a zaměstnání KZAM-R (zveřejněna zaměstnání, která jsou ve své hlavní třídě zastoupena minimálně 1%)	Počet zaměstnanců přepočtený podle placených měsíců	Medián
		Kč/měs
42111 Pokladník v bance	1 500	22 944
4212 Úředníci na přepážkách a směnárnick	10 757	21 192
42122 Úředník u přepážky v bance	1 788	27 398
4213 Pokladníci v obchodě, společném stravování apod.	12 604	14 275
42131 Pokladník v obchodě	6 064	14 635
42134 Pokladník v maloobchodní prodejně	5 028	14 171
4214 Prodavači vstupenek, jízdenek apod.	2 036	21 511
42143 Pokladník, prodavač jízdenek v osobní dopravě	1 494	21 299
4215 Bookmakeři, krupiéři a úředníci sázkových kanceláří	3 134	15 840
42156 Úředník sázkové kanceláře	2 643	14 816
4222 Recepční	2 578	17 060
42222 Recepční	1 757	17 933
4223 Telefonisté	2 366	22 668
42238 Úředník pro vyřizování dotazů, telefonista	1 198	23 883
4224 Informátoři	1 386	20 538
5112 Vlakové čet, průvodčí (vč. palubních průvodčí)	2 106	27 374
51121 Vlakové čet osobní dopravy	1 709	27 782
5121 Pracovníci dohlížející nad obsluhujícím personálem, hospodyně	1 641	16 681
51214 Provozní strážník, ubytovací jednotky	836	15 988
5122 Kuchaři	7 744	14 325
51222 Kuchař	4 178	14 926
51228 Pomocný kuchař	1 788	11 576
51229 Kuchař jinde neuvedený	843	15 265
5123 Číšníci, servírky	2 355	15 108
51232 Číšník, servírka	1 781	14 428
5132 Pečovatelé a pomocní ošetřovatelé v zařízeních sociální péče, v nemocnicích	5 931	14 316
51324 Ošetřovatel, ošetřovatelka (nzp)	996	15 226
51326 Sanitář, sanitářka (nzp)	4 350	14 148
5161 Hasiči, požárníci	2 199	25 472
51612 Hasič podnikového sboru	1 376	23 357
5169 Ostatní pracovníci ochrany a ostrahy jinde neuvedení	16 063	11 861
51691 Strážník, člen závodní stráže	6 666	11 640
51699 Pracovník ochrany majetku a osob jinde neuvedený	9 011	11 863
5211 Prodavači v obchodech	44 883	14 212
52111 Prodavač smíšeného zboží	8 956	14 231
52112 Prodavač potravinářského zboží	19 765	12 884
52113 Prodavač průmyslového zboží	3 943	19 145
52114 Prodavač drogistického zboží, kosmetiky	1 307	14 755
52115 Prodavač textilu, obuvi	3 799	16 557
52119 Prodavač jinde neuvedený	5 134	14 480
6111 Pěstitelé polních plodin	336	14 016
61118 Zemědělský dělník v rostlinné výrobě	298	13 843

**Hrubá měsíční mzda a její složky, diferenciacie, placená doba
podle podskupin zaměstnání a zaměstnání KZAM-R**

Diferenciace				Průměr	Vybrané složky hrubé měsíční mzdy					Placená doba
					prémie a odměny	příplatky za přesčas	příplatky ostatní	náhrady	odměny za pohotovost	
1. decil	1. kvartil	3. kvartil	9. decil							
Kč/měs	Kč/měs	Kč/měs	Kč/měs	Kč/měs	%	%	%	%	%	hod/měs
19 013	20 579	26 507	31 178	24 458	16,7	0,1	0,5	7,4	0,0	170,2
18 089	19 417	24 804	31 581	23 416	12,2	0,2	1,4	8,0	0,0	164,6
18 412	21 392	33 579	40 380	29 179	26,4	0,0	0,3	9,1	0,0	171,2
11 253	12 803	16 375	18 735	14 810	7,5	0,5	5,6	7,7	0,0	172,4
11 771	13 034	16 943	19 811	15 311	5,5	0,4	7,5	7,7	0,0	172,3
11 345	12 793	15 959	17 703	14 520	9,8	0,5	3,3	8,1	0,0	173,0
18 137	19 885	23 707	25 384	21 747	6,2	0,7	11,3	10,0	0,0	165,4
18 160	19 734	23 420	25 099	21 393	5,8	0,8	11,7	9,8	0,0	165,4
11 267	12 799	19 887	26 396	17 791	26,9	0,2	10,0	5,4	0,0	165,1
11 099	12 448	18 137	20 914	15 725	25,4	0,2	10,3	5,0	0,0	164,3
7 346	12 902	20 610	24 997	17 104	11,0	0,4	6,9	6,9	0,0	167,7
13 145	15 434	21 041	24 823	18 697	11,3	0,4	7,1	7,0	0,0	169,4
12 912	17 706	28 367	35 273	23 987	19,5	0,3	2,1	8,2	0,1	170,2
16 801	19 667	30 034	36 873	25 752	20,6	0,4	1,1	8,5	0,1	172,7
14 684	17 009	26 549	31 505	22 368	12,5	0,9	3,6	8,0	0,0	168,8
23 886	25 930	29 215	31 226	27 291	8,9	2,0	18,8	9,1	0,0	165,9
25 385	26 447	29 607	31 547	28 136	8,7	2,0	19,1	9,1	0,0	165,9
12 081	13 605	21 310	27 068	18 321	9,4	0,6	6,3	6,3	0,0	168,8
11 874	13 372	19 900	25 973	17 619	9,7	0,6	8,2	5,6	0,1	167,0
10 136	11 730	18 010	22 866	15 752	10,9	0,6	7,1	6,5	0,0	172,2
10 642	12 297	18 268	22 502	15 955	11,2	0,6	7,2	6,5	0,0	172,3
9 146	10 106	13 773	16 064	12 332	11,4	0,6	5,3	6,0	0,0	171,3
11 717	13 012	19 847	23 372	16 889	3,9	0,2	12,1	7,6	0,0	173,6
9 654	12 264	18 048	21 159	15 500	13,1	0,5	8,9	7,2	0,0	171,1
9 621	11 860	17 650	20 762	15 043	10,7	0,3	9,7	7,1	0,0	170,6
11 371	12 662	16 449	19 089	14 927	5,4	0,9	12,7	6,4	0,3	170,2
12 414	13 532	17 126	19 134	15 510	3,9	0,5	14,7	6,6	0,0	167,4
11 272	12 525	16 200	19 012	14 733	5,9	1,0	12,5	6,5	0,3	170,8
17 555	20 402	30 227	33 971	25 696	9,3	1,1	16,4	8,6	2,6	167,7
17 093	18 957	29 309	34 558	24 668	10,4	1,1	17,2	8,3	1,6	168,2
9 268	10 067	14 832	19 679	13 497	9,2	1,1	8,3	6,5	0,0	171,8
9 354	10 131	14 544	19 185	13 216	8,0	1,2	9,6	6,4	0,0	173,4
9 167	9 947	14 585	19 145	13 320	9,4	1,0	7,7	6,6	0,0	170,6
10 715	12 129	17 295	21 582	15 532	12,5	0,5	5,0	7,4	0,0	172,3
10 547	12 386	16 909	19 528	14 871	8,8	0,3	5,2	7,9	0,1	175,3
10 403	11 439	15 015	17 650	13 723	6,4	0,7	6,2	7,5	0,0	171,9
13 793	15 885	25 378	31 742	21 101	24,6	0,1	3,2	7,4	0,0	172,0
10 462	11 828	19 303	22 396	15 934	20,0	0,4	1,7	7,3	0,0	164,5
13 395	14 864	18 964	21 669	17 341	14,5	0,1	4,1	7,2	0,0	170,5
11 040	12 259	17 904	24 115	15 917	13,6	0,4	5,1	7,0	0,0	171,5
10 383	11 586	17 786	20 583	15 033	14,0	0,6	2,5	10,3	0,0	176,9
10 321	11 558	17 145	20 435	14 924	13,9	0,7	2,4	10,2	0,0	177,5

1. - 2. čtvrtletí 2009**ISPV - podnikatelská sféra**

Výsledky ke dni 11.9.2009

**Hrubá měsíční mzda a její složky, diference, placená doba
podle podskupin zaměstnání a zaměstnání KZAM-R**

Podskupiny zaměstnání a zaměstnání KZAM-R (zveřejněna zaměstnání, která jsou ve své hlavní třídě zastoupena minimálně 1%)	Počet zaměstnanců přepočtený podle placených měsíců	Medián
		Kč/měs
6112 Ovocnáři, vlnaři, chmelaři a ostatní pěstitelé plodin rostoucích na stromech	194	14 317
61128 Zemědělský dělník v ovocnářství, chmelařství	71	15 241
6113 Zahradníci a pěstitelé zahradních plodin a sazenic	592	15 050
61131 Zahradník	437	14 999
61138 Zemědělský dělník v zahradnictví	144	15 978
6121 Chovatelé hospodářských zvířat (kromě drůbeže a včel)	2 190	17 641
61211 Chovatel skotu	508	18 330
61212 Chovatel prasat	214	14 856
61218 Zemědělský dělník ošetřovatel hospodářských zvířat	1 412	17 748
6122 Chovatelé drůbeže	498	14 028
61228 Zemědělský dělník ošetřovatel drůbeže	395	13 997
6124 Chovatelé hospodářských zvířat, drůbeže, včel apod.	91	15 254
61248 Zemědělský dělník ošetřovatel hospodářských zvířat, drůbeže apod.	89	15 139
6129 Ostatní chovatelé, ošetřovatelé zvířat jinde neuvedení (v rezervacích, stájích apod.)	161	15 912
61299 Chovatel a ošetřovatel zvířat jinde neuvedený	72	15 516
6141 Dělníci pro pěstění a ošetřování lesa	1 255	13 664
61411 Pěstitel, šlechtitel lesa	197	13 800
61414 Lesní školkař	158	11 461
61418 Lesní dělník v zalesňování	414	13 659
61419 Dělník pro pěstění a ošetřování lesa jinde neuvedený	344	14 652
6142 Dělníci pro těžbu dřeva (kromě obsluhy pojezdových zařízení)	711	19 031
61421 Lesní mechanizátor	233	19 939
61422 Dřevorubec	276	20 065
61423 Lesní manipulát, těžař	113	18 649
7111 Horníci, lamači pro uhelné doly	3 523	26 738
71118 Horník dělník v uhelných dolech	2 329	24 628
7122 Zedníci, kameníci, omítkáři	6 073	20 020
71221 Zedník	4 062	19 727
7129 Ostatní stavební dělníci hlavní stavební výroby a pracovníci v ostatních oborech	4 420	20 707
71299 Stavební dělník hlavní stavební výroby jinde neuvedený	3 239	21 234
7136 Instalatéři, potrubáři, stavební zámečníci, klempíři	5 743	23 590
7137 Stavební a provozní elektrikáři	3 008	22 634
7142 Lakýrníci a pracovníci v příbuzných oborech	3 235	22 196
7212 Svářeči, řezači plamenem a páječi	10 967	23 742
72122 Svářeč v ochranné atmosféře	3 564	22 900
72129 Svářeč kovů a páječ jinde neuvedený	3 141	26 163
7213 Výrobci a opraváři výrobků a dílů z plechů	2 987	22 995
7221 Kováři, obsluha kováčích lisů, obsluha bucharů	2 709	19 608
7222 Nástrojaři, kovomodeláři, kovodělníci, zámečníci	36 402	21 513
72221 Nástrojař	3 254	23 779
72222 Zámečník, zámečník strojů	10 705	20 792
72223 Provozní zámečník, údržbář	14 431	22 244

**Hrubá měsíční mzda a její složky, diferenciace, placená doba
podle podskupin zaměstnání a zaměstnání KZAM-R**

Diferenciace				Průměr	Vybrané složky hrubé měsíční mzdy					Placená doba
					prémie a odměny	příplatky za přesčas	příplatky ostatní	náhrady	odměny za pohotovost	
1. decil	1. kvartil	3. kvartil	9. decil							
Kč/měs	Kč/měs	Kč/měs	Kč/měs	Kč/měs	%	%	%	%	%	hod/měs
11 492	12 770	16 769	20 723	15 264	14,8	0,7	0,7	9,2	0,1	177,1
10 886	12 505	17 046	20 591	15 090	23,7	0,7	1,0	10,7	0,2	174,9
11 621	12 930	18 346	22 585	16 367	16,2	1,3	2,7	7,5	0,3	176,9
12 207	13 060	17 744	21 000	15 939	16,1	1,1	3,4	7,8	0,3	176,6
9 632	11 729	21 034	24 752	17 824	16,8	1,7	1,0	6,6	0,2	177,9
13 268	15 159	20 362	23 147	18 037	14,7	1,6	7,9	8,6	0,0	182,5
14 315	16 081	21 424	23 705	18 812	16,7	2,2	9,8	8,4	0,1	188,5
11 088	13 087	17 739	19 400	15 342	10,0	1,6	6,0	8,8	0,0	181,8
13 466	15 350	20 315	23 143	18 159	14,6	1,4	7,6	8,6	0,0	180,7
11 296	12 290	16 271	20 269	15 297	28,6	0,6	5,2	7,6	0,0	175,0
11 208	12 164	16 261	20 431	15 160	30,7	0,6	5,4	7,7	0,1	174,6
11 482	13 660	17 309	19 754	15 731	13,4	1,0	8,9	10,5	0,0	172,9
11 255	13 566	17 349	19 806	15 711	13,5	1,0	9,1	10,5	0,0	172,9
12 239	13 861	18 904	22 022	16 926	17,8	1,5	6,4	9,8	0,1	178,0
13 105	13 803	18 163	23 350	17 104	24,1	1,1	6,4	7,3	0,0	174,9
10 268	11 594	16 508	19 690	14 465	9,5	0,5	0,6	13,3	0,0	171,0
9 951	11 603	16 718	19 319	14 380	9,1	0,3	0,4	18,4	0,0	173,6
9 530	10 522	13 149	14 914	12 201	2,8	1,7	1,4	13,1	0,0	174,1
10 733	11 777	15 861	18 579	14 213	14,1	0,6	0,5	10,4	0,0	167,4
10 530	12 174	18 197	21 064	15 624	9,1	0,3	0,8	14,4	0,0	173,5
13 414	15 617	22 932	27 372	19 973	13,8	0,5	1,4	19,0	0,0	168,8
14 988	17 358	23 277	29 194	21 280	20,1	1,0	1,9	12,4	0,0	169,5
14 222	16 800	24 147	27 930	20 747	12,7	0,1	1,5	25,8	0,0	166,8
13 466	14 490	22 578	25 293	19 435	9,3	0,5	0,7	18,2	0,0	172,4
12 692	21 136	32 007	36 393	26 252	14,0	1,3	8,3	16,3	0,2	166,9
11 675	14 887	30 046	34 646	23 888	12,5	1,7	9,0	16,0	0,2	166,5
14 696	17 051	23 904	28 136	20 874	16,8	1,4	2,5	11,8	0,1	178,9
14 799	16 898	23 259	27 080	20 499	15,2	1,5	1,6	11,7	0,2	179,0
15 608	17 917	23 970	28 038	21 333	14,9	2,0	1,5	13,5	0,5	181,8
15 755	18 232	24 508	28 605	21 742	16,3	2,4	1,4	15,5	0,0	184,6
16 574	19 564	26 665	30 335	23 534	14,1	1,0	3,0	8,1	2,6	171,9
16 024	18 892	26 831	30 570	23 320	11,8	1,6	6,6	8,6	1,2	173,0
15 482	18 033	28 038	31 580	23 404	15,3	0,8	6,0	10,8	0,1	169,3
16 978	19 984	27 156	31 423	24 239	15,9	1,0	6,1	12,2	0,1	168,1
16 344	19 508	27 147	33 051	24 310	15,7	1,3	5,4	12,2	0,0	169,1
18 777	22 774	28 041	30 464	25 508	16,7	0,7	6,2	12,0	0,1	167,0
16 060	19 013	28 591	30 615	23 510	14,0	0,4	4,8	11,3	0,0	166,2
13 887	16 458	23 811	28 074	20 460	12,3	0,5	9,0	14,4	0,0	163,9
15 118	17 943	25 998	30 651	22 513	14,8	0,9	5,8	10,5	0,5	167,7
16 801	19 636	29 425	33 901	24 768	16,4	0,8	4,8	9,0	0,1	166,2
15 411	17 832	24 587	29 675	22 270	13,9	1,1	4,8	11,8	0,4	169,8
16 320	18 847	26 593	31 224	23 131	14,1	0,9	6,9	9,7	0,9	167,0

1. - 2. čtvrtletí 2009**ISPV - podnikatelská sféra**

Výsledky ke dni 11.9.2009

**Hrubá měsíční mzda a její složky, diferenciace, placená doba
podle podskupin zaměstnání a zaměstnání KZAM-R**

Podskupiny zaměstnání a zaměstnání KZAM-R (zveřejněna zaměstnání, která jsou ve své hlavní třídě zastoupena minimálně 1%)	Počet zaměstnanců přepočtený podle placených měsíců	Medián
		Kč/měs
72228 Strojírenský dělník (převážně ruční)	6 335	20 143
7223 Seřizovači a obsluha obráběcích strojů (kromě automatických a poloautomatických)	18 507	21 596
72231 Soustružník kovů - seřizovač a obsluha	5 545	21 371
72232 Frézař kovů - seřizovač a obsluha	2 926	21 522
72237 Seřizovač kovoobráběcích strojů	2 340	21 109
72238 Strojírenský dělník seřizování a obsluhy obráběcích strojů	2 253	23 798
72239 Seřizovač a obsluha kovoobráběcích strojů jinde neuvedený	2 370	22 181
7224 Brusiči, leštiči a ostříči nástrojů	2 386	19 058
7231 Mechanici a opraváři motorových vozidel	6 510	22 417
7234 Mechanici a opraváři kolejových vozidel	5 249	22 183
7235 Mechanici a opraváři obráběcích, zemědělských strojů a průmyslového zařízení	13 537	23 863
72351 Mechanik, opravář průmyslových, výrobních strojů a zařízení	5 583	23 617
72359 Mechanik opravář a seřizovač průmyslových strojů a zařízení jinde neuvedený	4 323	25 393
7239 Ostatní mechanici a opraváři strojů a zařízení bez elektro jinde neuvedení	5 841	20 994
72397 Kontrolor výroby strojírenské (dělník)	4 051	20 225
7241 Elektromechanici, opraváři a seřizovači různých typů elektrických zařízení	28 692	20 483
72413 Elektromechanik strojů a zařízení	3 788	25 024
72415 Provozní elektromechanik	8 146	23 974
72418 Dělník v elektrotechnice	10 745	16 079
7242 Mechanici, opraváři a seřizovači elektrických částí aut, letadel, lodí	2 506	22 403
7243 Mechanici, seřizovači, opraváři elektronických zařízení	6 910	18 823
72438 Dělník v elektronice	2 206	15 303
7246 Montéři a opraváři silnoproudých elektrických vedení	3 551	29 794
7322 Dělníci při výrobě skla, skláři vč. brusičů a leštičů	2 394	17 181
7411 Zpracovatelé masa, ryb vč. uzenářů a konzervovačů masa a ryb	4 310	18 308
7412 Zpracovatelé pekárenských a cukrářských výrobků	3 461	14 164
7422 Umělečtí truhláři, řezbáři, výrobci a opraváři výrobků ze dřeva vč. opravářů	2 297	16 579
7439 Ostatní dělníci při výrobě textilu, oděvů a výrobků z kůže, koženin	2 773	16 391
74398 Dělník textilní výroby jinde neuvedený	2 446	16 475
8111 Obsluha důlního zařízení a razících štítů	4 091	27 277
8121 Obsluha zařízení při hutní výrobě kovů obsluha pecí a konvertorů	2 832	23 910
8122 Obsluha zařízení ve slévárenství (taviči, slévači)	3 690	19 543
8125 Obsluha zařízení na tváření kovů ve válcovnách	4 668	23 084
8139 Obsluha ostatních zařízení na výrobu skla a keramiky	3 510	22 922
8159 Obsluha ostatních zařízení při chemické výrobě jinde neuvedená	4 758	20 548
8161 Obsluha zařízení při výrobě a rozvodu elektřiny	3 324	27 793
8163 Obsluha zařízení při úpravě, čištění a rozvodu vody	4 839	20 540
8171 Obsluha automatických nebo poloautomatických montážních linek	8 689	19 315
81711 Obsluha poloautomatické, automatické montážní linky ve strojírenské výrobě	4 645	21 089
81714 Obsluha poloautomatické, automat. montážní linky v elektrotech., elektron. výrobě	2 437	17 567
8211 Obsluha automatických nebo poloautomatických obráběcích strojů (kromě 722)	10 546	20 233
82119 Obsluha poloautomatického, automatického kovoobráběcího stroje jinde neuved.	4 551	19 701

**Hrubá měsíční mzda a její složky, diferenciace, placená doba
podle podskupin zaměstnání a zaměstnání KZAM-R**

Diferenciace				Průměr	Vybrané složky hrubé měsíční mzdy					Placená doba
					prémie a odměny	příplatky za přesčas	příplatky ostatní	náhrady	odměny za pohotovost	
1. decil	1. kvartil	3. kvartil	9. decil							
Kč/měs	Kč/měs	Kč/měs	Kč/měs	Kč/měs	%	%	%	%	%	hod/měs
13 172	15 952	25 843	28 448	21 049	17,4	0,6	5,0	10,8	0,0	166,6
15 396	18 140	26 651	31 905	22 920	15,0	0,8	6,1	13,5	0,1	166,2
15 598	18 146	25 745	31 630	22 721	13,3	0,9	6,0	11,8	0,1	166,8
15 652	18 227	26 964	32 830	23 178	14,7	1,1	6,0	11,9	0,0	167,0
15 405	17 992	24 431	28 327	21 751	13,7	0,8	7,3	12,4	0,0	165,4
13 036	17 547	27 790	29 410	23 329	17,7	0,3	6,2	20,7	0,0	165,5
16 927	19 036	27 521	32 138	23 695	17,9	0,7	7,0	10,7	0,0	167,6
13 632	16 255	22 451	26 471	19 812	14,8	0,9	7,9	12,9	0,1	166,4
15 994	18 643	27 365	30 691	23 129	16,5	0,7	4,3	9,4	0,3	170,4
17 513	19 530	25 279	27 602	22 563	9,0	0,8	9,0	10,3	0,4	165,0
15 748	18 923	29 660	34 075	24 639	16,5	1,0	6,8	10,3	0,2	169,7
16 817	19 657	28 756	33 801	24 718	16,8	1,1	8,3	9,4	0,3	170,0
15 503	18 933	31 391	34 731	25 386	16,1	0,9	6,9	9,9	0,1	166,8
14 210	17 227	26 115	30 091	22 181	15,7	0,8	5,7	10,6	0,1	167,0
13 730	16 541	25 207	28 950	21 345	16,3	0,6	5,6	11,0	0,0	165,5
13 010	16 144	25 698	31 558	21 583	13,0	0,8	6,7	11,1	0,9	167,4
17 437	20 540	31 731	39 012	26 588	11,3	0,9	7,1	9,4	1,7	168,6
17 190	20 079	28 875	33 756	24 901	13,5	0,9	8,7	9,2	1,0	167,3
11 484	13 195	19 439	22 391	16 726	12,2	0,9	6,3	14,4	0,3	166,7
17 606	19 752	25 412	28 823	23 026	10,3	0,7	7,6	9,2	0,2	166,6
13 584	15 770	24 862	31 050	21 008	12,6	0,9	6,7	9,8	0,6	167,7
12 797	13 637	17 014	19 033	15 572	12,6	0,7	4,1	11,0	0,0	168,7
20 117	23 226	34 765	37 502	29 625	16,7	1,2	4,0	7,6	4,1	173,1
11 873	13 664	21 407	24 339	18 061	16,0	1,1	5,4	10,0	0,0	162,3
13 345	15 307	21 784	25 266	18 920	18,9	1,3	6,1	9,1	0,0	174,9
10 858	12 326	16 245	19 058	14 782	13,2	1,4	7,0	7,9	0,0	175,3
10 405	12 707	21 490	25 849	17 619	16,0	0,7	3,6	11,1	0,1	167,4
12 075	13 904	19 617	22 971	17 085	11,6	1,8	6,0	9,3	0,2	165,7
12 305	13 949	19 607	22 861	17 128	10,8	1,8	5,9	9,3	0,2	165,5
20 321	23 612	32 034	35 826	27 882	14,9	0,9	9,0	13,4	0,2	166,8
16 939	20 140	28 036	31 462	24 102	9,8	0,2	13,7	15,8	0,0	163,9
13 817	16 408	23 608	29 202	20 793	16,2	0,6	11,2	13,3	0,0	165,8
17 470	19 652	26 526	30 066	23 439	10,8	0,3	12,0	14,8	0,0	163,8
14 861	18 238	26 435	29 482	22 669	20,9	0,5	7,6	12,4	0,0	165,9
14 743	17 055	25 492	29 198	21 453	12,3	0,3	12,5	11,8	0,1	159,9
19 104	22 685	32 958	36 514	28 228	11,5	0,6	16,6	7,8	0,4	164,4
15 421	17 805	23 713	27 815	21 235	13,3	0,7	9,8	7,5	0,7	167,5
14 776	16 934	24 142	27 350	20 729	15,4	0,5	7,2	12,3	0,0	165,4
16 005	17 971	25 146	28 297	22 078	15,1	0,5	8,5	13,4	0,0	166,1
13 944	16 135	19 927	25 033	18 873	15,1	0,4	5,0	11,8	0,0	163,1
13 885	16 954	24 264	29 309	21 176	13,9	0,7	7,6	13,0	0,0	166,0
13 787	16 730	22 292	25 693	20 210	16,4	0,5	6,6	14,3	0,0	166,2

1. - 2. čtvrtletí 2009**ISPV - podnikatelská sféra**

Výsledky ke dni 11.9.2009

**Hrubá měsíční mzda a její složky, diference, placená doba
podle podskupin zaměstnání a zaměstnání KZAM-R**

Podskupiny zaměstnání a zaměstnání KZAM-R (zveřejněna zaměstnání, která jsou ve své hlavní třídě zastoupena minimálně 1%)	Počet zaměstnanců přepočtený podle placených měsíců	Medián
		Kč/měs
8223 Obsluha strojů při konečné úpravě a nanášení ochranných povlaků	2 642	20 652
8231 Obsluha strojů na výrobu pryžových výrobků (např. obuvi, pneumatik)	6 901	20 661
8232 Obsluha strojů na výrobu plastových výrobků (vč. laminování)	8 181	18 230
82321 Plastikář - strojník lisování plastů	2 662	17 923
82329 Obsluha strojů na výrobu plastových výrobků jinde neuvedená	3 922	17 759
8274 Obsluha strojů na zpracování mouky, výrobu pečiva, čokolády a cukrovinek	3 746	17 161
8281 Montážní dělníci montující mechanická zařízení (stroje, vozidla)	20 393	19 947
82811 Montážní dělník mechanických zařízení	3 542	18 620
82816 Dělník montážní linky vozidel, stavebních, zemních strojů	4 592	26 014
82819 Montážní dělník jinde neuvedený	10 476	18 476
8282 Montážní dělníci montující elektrická zařízení	8 258	17 049
82829 Montážní dělník elektrického a energetického zařízení jinde neuvedený	5 241	17 795
8283 Montážní dělníci montující elektronická zařízení	4 394	16 138
8284 Montážní dělníci montující výrobky z kovů, pryže a plastů	6 065	15 918
82849 Montážní dělník výrobků z kovů, plastů, pryže vč. jejich kombinací jinde neuvedený	5 240	16 491
8287 Montážní dělníci montující výrobky z kombinovaných materiálů	2 325	15 962
8290 Obsluha jiných stacionárních zařízení a ostatní montážní dělníci	4 291	18 760
8311 Strojvedoucí	7 124	30 775
83112 Strojvedoucí lokomotivy, vlaku	5 716	30 799
8313 Dělníci zabezpečující sestavování vlaků (brzdaři, výhybkáři)	6 712	22 562
8321 Řidiči osobních a malých dodávkových automobilů, taxikáři	2 803	20 033
8323 Řidiči autobusů, trolejbusů a tramvají	14 929	23 460
83231 Řidič autobusu v městské hromadné dopravě	5 171	27 726
83232 Řidič autobusu v silniční dopravě osob	5 511	21 223
8324 Řidiči nákladních automobilů a tahačů	19 825	19 876
83242 Řidič nákladního automobilu v zahraniční dopravě (TIR)	3 098	13 984
83243 Řidič nákladního automobilu	13 360	20 638
8332 Obsluha zemních a příbuzných strojů	4 845	23 384
8333 Obsluha jeřábů, zdvihacích a podobných manipulačních zařízení	4 451	19 204
8334 Obsluha vysokozdvíhacích a ostatních motorových vozíků	13 655	19 823
83341 Řidič vysokozdvíhacích vozíků	8 772	19 916
83349 Řidič motorových vozíků jinde neuvedený	4 319	19 939
9132 Pomocníci a uklízeči v kancelářích, hotelích, nemocnicích a jiných zařízeních	16 090	10 955
91321 Pomocník, uklízeč v kancelářích	2 749	11 086
91323 Uklízeč výrobních prostor, skladů, svačinka	2 373	11 013
91324 Pomocník, uklízeč ve zdravotnickém zařízení	2 466	10 264
91325 Pomocník, uklízeč v hotelu, v restauraci, pokojská	1 600	11 921
91327 Pomocník, uklízeč ve službách	2 732	10 589
91329 Pomocník, uklízeč jinde neuvedený	2 509	11 021
9141 Domovníci, správci domu	819	16 074
9152 Vrátní, hlídači, uváděči a šatnářky	4 730	11 562
91521 Vrátný	2 941	12 280

**Hrubá měsíční mzda a její složky, diferenciace, placená doba
podle podskupin zaměstnání a zaměstnání KZAM-R**

Diferenciace				Průměr	Vybrané složky hrubé měsíční mzdy					Placená doba
					prémie a odměny	příplatky za přesčas	příplatky ostatní	náhrady	odměny za pohotovost	
1. decil	1. kvartil	3. kvartil	9. decil							
Kč/měs	Kč/měs	Kč/měs	Kč/měs	Kč/měs	%	%	%	%	%	hod/měs
13 378	16 180	26 169	28 117	21 158	14,9	0,6	6,3	11,2	0,0	165,3
13 988	16 020	26 433	29 834	21 369	21,5	0,5	6,3	15,3	0,1	160,2
12 609	15 185	21 220	24 613	18 626	13,2	0,7	8,5	10,3	0,0	167,4
11 111	13 647	21 680	25 119	18 149	12,3	0,4	9,9	10,6	0,0	166,6
12 882	14 992	20 640	24 003	18 342	12,8	0,9	7,0	10,9	0,0	167,2
12 387	14 630	20 001	23 888	17 688	13,2	1,5	9,4	8,8	0,0	171,0
13 654	16 269	24 080	27 292	20 321	14,5	0,6	6,4	10,1	0,0	165,1
13 468	15 552	21 090	24 099	18 697	19,9	0,9	10,1	9,1	0,0	165,0
14 446	22 739	27 709	29 293	24 368	16,5	0,1	5,0	10,9	0,0	164,3
13 578	15 772	21 944	24 301	18 900	11,9	0,6	5,9	10,2	0,0	164,3
11 874	13 865	19 744	22 898	17 321	11,9	0,4	9,6	15,0	0,0	165,7
12 408	14 808	19 691	22 207	17 625	10,9	0,4	12,7	14,7	0,0	166,6
11 842	13 752	17 672	19 465	16 020	15,9	0,5	5,2	9,4	0,0	165,7
11 214	13 680	19 744	21 913	16 667	14,4	0,6	6,1	9,9	0,0	164,8
11 539	14 179	19 950	22 004	17 010	14,7	0,7	6,5	10,2	0,0	164,8
10 143	12 571	20 363	24 789	17 269	19,4	0,4	6,3	11,1	0,1	165,0
13 344	15 463	22 756	29 022	20 695	14,2	0,8	6,8	9,9	0,0	168,2
22 792	28 679	32 922	35 491	30 418	6,7	1,5	15,5	11,4	0,0	165,5
26 861	29 101	32 597	34 703	30 698	6,3	1,6	16,3	11,3	0,0	163,6
19 264	21 010	24 345	26 355	22 749	6,5	1,1	15,2	10,6	0,0	162,2
14 643	17 160	24 465	30 425	21 836	17,2	1,3	4,1	7,2	0,2	175,0
18 877	20 786	28 886	31 202	24 560	7,7	2,3	12,6	8,7	0,9	187,3
20 311	22 660	30 510	32 173	26 739	7,4	2,1	13,8	9,2	0,1	187,3
17 924	19 362	23 030	25 277	21 547	9,6	3,3	9,6	8,5	2,5	189,6
12 905	15 886	23 565	27 403	20 116	15,9	1,5	4,6	8,8	0,4	178,3
10 552	12 543	17 332	20 857	15 181	10,4	1,7	2,9	7,5	0,1	179,2
14 276	17 319	23 981	27 572	20 874	16,0	1,5	4,8	8,7	0,5	177,4
17 724	20 337	26 817	30 098	23 906	16,5	1,5	4,7	12,5	0,3	175,2
13 309	15 916	23 233	26 898	19 955	13,3	0,8	7,7	11,2	0,1	169,1
14 764	16 980	23 942	26 555	20 590	16,1	0,7	5,4	9,3	0,1	168,5
14 825	17 038	24 271	26 511	20 635	17,3	0,6	5,1	10,1	0,0	167,6
14 834	17 101	23 565	27 082	20 765	13,8	0,7	6,0	7,7	0,1	170,7
8 662	9 551	12 890	15 545	11 698	9,8	0,5	5,1	7,2	0,0	170,7
8 537	9 780	12 974	15 524	11 710	11,9	0,2	3,3	7,7	0,0	167,8
8 518	9 448	13 524	16 022	11 828	13,1	0,3	3,8	9,0	0,0	167,0
8 713	9 319	11 365	13 042	10 624	4,0	1,5	7,4	6,4	0,0	174,7
9 621	10 756	13 537	16 983	12 733	9,5	0,3	10,2	7,2	0,0	169,8
8 600	9 316	12 677	15 479	11 554	5,8	0,6	4,2	6,4	0,0	174,6
8 529	9 391	13 109	16 184	11 817	12,1	0,4	2,4	7,4	0,0	169,7
10 292	12 401	20 642	25 706	17 408	11,6	0,8	6,0	6,8	0,6	171,9
8 978	9 828	14 206	17 259	12 494	7,8	1,2	11,6	6,7	0,1	173,3
9 415	10 531	15 105	17 864	13 259	7,9	1,4	12,2	6,8	0,2	174,0

Výsledky ke dni 11.9.2009

**Hrubá měsíční mzda a její složky, diferenciace, placená doba
podle podskupin zaměstnání a zaměstnání KZAM-R**

Podskupiny zaměstnání a zaměstnání KZAM-R (zveřejněna zaměstnání, která jsou ve své hlavní třídě zastoupena minimálně 1%)	Počet zaměstnanců přepočtený podle placených měsíců	Medián
		Kč/měs
91522 Hlídač	1 517	10 172
9161 Sběrači odpadků, popeláři	1 161	15 406
91613 Popelář	770	17 232
9162 Metaři, čističi záchodků, žump, kanálů a podobných zařízení	727	17 990
9311 Pomocní a nekvalifikovaní dělníci v dolech a lomech a v příbuzných oborech	1 369	22 603
9312 Pomocní a nekvalifikovaní dělníci na stavbách a údržbě silnic, přehrad	836	20 058
9321 Pomocní a nekvalifikovaní montážní a manipulační dělníci	15 863	14 833
93211 Manipulační dělník v průmyslu (ve výrobě)	6 028	15 723
93212 Pomocný dělník v průmyslu (ve výrobě)	6 998	14 642
93213 Pomocný montážní dělník	810	12 218
93219 Nekvalifikovaný montážní a manipulační pracovník v průmyslu jinde neuvedený	1 731	13 333
9322 Ruční baliči a pytlovači	2 072	15 643
93221 Balič ruční	1 808	15 256
9323 Dělníci nádvorní skupiny (pomocní montéři)	2 017	15 960
93239 Nekvalifikovaný pracovník jinde neuvedený	1 496	16 919
9333 Vazači a nosiči břemen, přístavní dělníci (dokaři)	1 335	17 102
9339 Pomocní a nekvalifikovaní pracovníci v dopravě, ve skladech, v telekomunikacích	14 200	16 460
93391 Pomocný, manipulační dělník v dopravě	1 006	17 414
93393 Pomocný skladník	8 531	16 913
93397 Pomocný pracovník obchodního provozu	1 830	14 546
93399 Nekvalifikovaný pracovník v dopravě, skladech, telekomunikacích jinde neuvedený	2 174	16 510

**Hrubá měsíční mzda a její složky, diferenciacie, placená doba
podle podskupin zaměstnání a zaměstnání KZAM-R**

Diferenciace				Průměr	Vybrané složky hrubé měsíční mzdy					Placená doba
					prémie a odměny	příplatky za přesčas	příplatky ostatní	náhrady	odměny za pohotovost	
1. decil	1. kvartil	3. kvartil	9. decil							
Kč/měs	Kč/měs	Kč/měs	Kč/měs	Kč/měs	%	%	%	%	%	hod/měs
8 414	9 325	12 317	14 907	11 177	7,2	1,0	10,5	6,3	0,0	172,8
10 211	12 632	18 730	22 644	15 937	11,5	2,2	6,4	8,8	0,2	176,8
12 801	14 045	20 325	23 743	17 660	10,9	2,5	8,1	9,2	0,0	178,2
10 906	13 166	22 222	24 784	18 048	13,9	1,0	4,6	8,7	1,5	167,2
15 778	19 518	26 670	30 128	23 178	12,2	0,7	6,9	13,6	0,6	166,8
14 853	17 128	24 946	29 213	21 261	24,2	1,7	2,6	11,3	0,7	178,9
9 989	12 244	17 986	22 016	15 600	14,0	0,7	6,4	10,4	0,0	168,2
10 918	13 113	19 173	23 432	16 567	14,9	0,7	6,5	10,5	0,0	167,9
9 998	12 128	17 765	21 206	15 325	13,0	0,8	7,5	10,4	0,0	168,1
8 401	9 412	15 735	24 387	14 427	12,1	0,8	2,1	9,5	0,0	171,6
9 333	11 419	15 780	18 547	13 699	17,2	0,5	3,3	10,1	0,1	168,6
11 165	13 118	18 542	22 750	16 371	13,9	0,7	7,5	10,1	0,0	168,3
11 024	12 858	17 915	21 162	15 855	14,2	0,7	7,0	10,5	0,0	168,1
10 291	12 426	19 427	22 734	16 430	14,4	0,6	4,8	8,6	0,2	171,2
10 318	12 727	20 105	23 369	17 018	13,8	0,5	5,0	8,4	0,0	170,9
12 575	15 023	20 022	22 916	17 804	14,3	1,1	4,1	10,6	0,1	170,1
12 006	13 964	19 510	23 077	17 274	11,5	0,6	5,1	9,4	0,3	169,0
12 611	14 511	21 530	24 617	18 281	12,2	1,1	9,1	9,1	0,2	170,0
12 122	14 253	19 808	23 050	17 591	12,4	0,6	4,6	9,7	0,2	168,7
10 782	12 925	17 072	20 173	15 239	7,5	0,2	4,1	7,2	0,0	172,6
12 535	14 583	19 025	23 570	17 415	8,1	0,5	5,5	10,3	0,9	166,4

**Průměrná měsíční odpracovaná a neodpracovaná doba
v podnikatelské sféře České republiky**

Průměr měsíční odpracované doby 149,6 hod/měs

z toho přesčas 3,1 hod/měs

Diferenciace

1. decil - 10 % měsíčních odpracovaných dob menších než 124,9 hod/měs

1. kvartil - 25 % měsíčních odpracovaných dob menších než 142,7 hod/měs

Medián - 50 % měsíčních odpracovaných dob menších než 153,8 hod/měs

3. kvartil - 25 % měsíčních odpracovaných dob větších než 162,7 hod/měs

9. decil - 10 % měsíčních odpracovaných dob větších než 169,3 hod/měs

Průměr měsíční neodpracované doby 21,2 hod/měs

z toho nemoc 5,3 hod/měs

z toho dovolená 9,8 hod/měs

Výsledky ke dni 11.9.2009

**Průměrná měsíční odpracovaná a neodpracovaná doba
podle hlavních tříd zaměstnání KZAM-R**

Hlavní třída zaměstnání KZAM-R	Struktura zaměstnanců přepočtená podle evid. měsíců %	Odpracovaná doba		Neodpracovaná doba		
		celkem	z toho přesčas	celkem	z toho	
					nemoc	dovolená
		hod/měs	hod/měs	hod/měs	hod/měs	hod/měs
1 Zákonodárci, vedoucí a řídící pracovníci	7,2	154,7	0,8	15,6	2,1	9,8
2 Vědečtí a odborní duševní pracovníci	9,4	154,2	1,2	16,4	2,4	9,9
3 Techničtí, zdravotničtí a pedagogičtí pracovníci	20,3	152,4	1,7	17,4	3,3	9,6
4 Nižší administrativní pracovníci	8,0	149,6	1,6	19,9	5,0	10,1
5 Provozní prac. ve službách a obchodu	7,8	152,9	2,3	18,4	5,8	9,3
6 Dělníci v zemědělství, lesnictví a rybářství	1,2	154,1	7,5	24,8	9,4	10,7
7 Řemeslníci, výrobci a zpracovatelé	20,3	145,3	4,6	25,9	7,2	10,1
8 Obsluha strojů a zařízení	19,7	146,3	5,3	24,9	6,8	10,0
9 Pomocní a nekvalifikovaní pracovníci	6,2	146,4	3,1	24,2	7,6	9,3
C E L K E M Č R - podnikatelská sféra	100	149,6	3,1	21,2	5,3	9,8

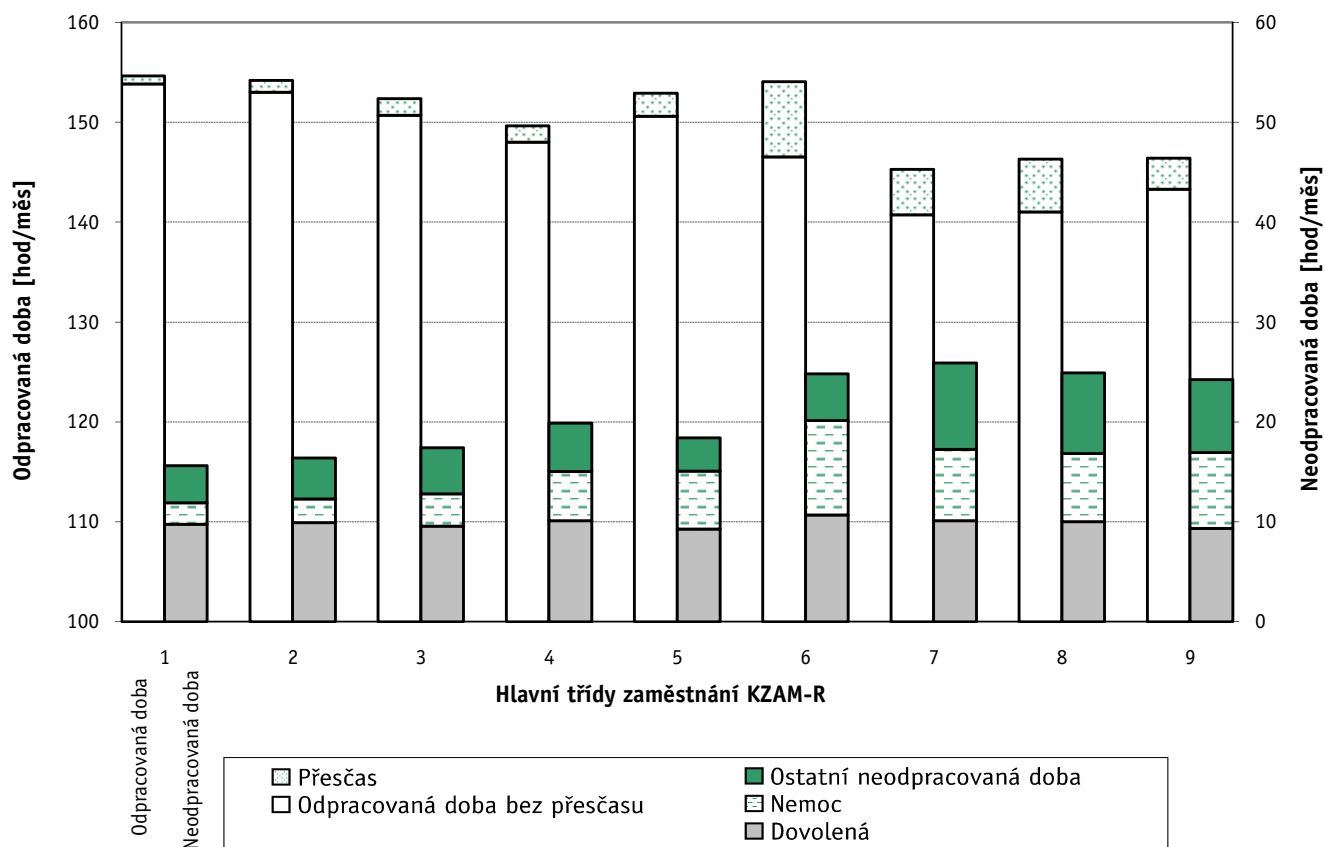

Výsledky ke dni 11.9.2009

**Průměrná měsíční odpracovaná a neodpracovaná doba
dle podskupin zaměstnání a zaměstnání KZAM-R**

Podskupiny zaměstnání a zaměstnání KZAM-R (zveřejněna zaměstnání, která jsou ve své hlavní třídě zastoupena minimálně 1%)	Počet zaměstnanců přepočtený podle evid. měsíců	Odpracovaná doba		Neodpracovaná doba		
		celkem	z toho přesčas	celkem	z toho	
					nemoc	dovolená
		hod/měs	hod/měs	hod/měs	hod/měs	hod/měs
1210 Ředitelé a prezidenti velkých organizací, podniků	2 965	153,7	0,2	15,1	0,9	10,0
12105 Vedoucí velké zpracovatelské organizace	859	151,1	0,3	15,5	1,0	9,5
1221 Ved. pracovníci v zemědělství, lesnictví, rybář. a mysliv.	809	153,2	1,3	15,7	2,1	9,8
1222 Vedoucí pracovníci v průmyslu (ve výrobě)	9 313	150,1	1,3	16,3	1,5	9,7
12221 Výrobní, technický náměstek výrobní organizace	1 301	150,6	0,4	15,8	1,0	9,8
12224 Vedoucí výrobního (provozního) útvaru ve strojírenství	2 319	149,5	1,3	17,5	1,4	10,0
12229 Vedoucí pracovník výrobního útvaru v průmyslu jinde n.	3 032	152,3	2,1	14,6	1,5	8,9
1223 Vedoucí pracovníci ve stavebnictví a zeměměřičství	2 247	154,6	1,0	17,6	1,5	11,6
1224 Vedoucí pracovníci ve velkoobchodě a v maloobchodě	12 158	154,2	1,4	18,7	4,1	11,6
12241 Vedoucí provozní jednotky obchodu	4 994	154,2	0,9	18,7	4,8	11,5
12242 Vedoucí oddělení, sektoru obchodního domu	878	153,3	0,8	17,8	3,6	12,7
12244 Vedoucí provozu v maloobchodě	2 224	153,9	3,1	18,8	4,0	11,2
12246 Vedoucí obchodního odboru (útvaru)	930	154,3	0,3	16,0	1,6	10,4
12249 Vedoucí pracovník ve velkoobchodě, maloobchodě j. n.	2 882	154,5	1,3	20,3	4,1	12,1
1226 Ved. pracovníci v dopr., skladování, telekom. a na pošt. úř.	5 623	145,0	1,1	19,4	2,9	11,4
12266 Vedoucí provoz. útvaru poštovního úřadu, telekomunikací	3 294	141,9	1,6	22,0	4,0	12,1
12267 Vedoucí provozního útvaru dopravní organizace	1 168	148,3	0,2	16,2	1,5	10,9
1227 Ved. prac. v organ.zaměřených na poskytování obch.služ.	4 118	153,0	0,2	17,7	1,5	11,6
12271 Vedoucí provozu v peněžnictví, v pojišťovnictví	1 698	152,8	0,1	17,4	1,6	11,8
12273 Vedoucí provozního útvaru banky, spořitelny, pojišťovny	1 298	152,0	0,1	18,2	1,2	11,9
1229 Ved. pracovních dílčích celků jinde neuved. (kult.,zdrav.)	2 655	154,4	1,4	16,1	1,7	10,0
12299 Vedoucí pracovník dílčího celku jinde neuvedený	2 068	153,7	1,0	16,2	1,8	10,0
1231 Vedoucí pracovníci finančních a hospodářských útvarů	5 199	151,5	0,4	16,7	1,4	10,2
12311 Ekonomický náměstek (ekonomický ředitel)	1 225	152,7	0,2	15,8	1,0	10,2
12319 Vedoucí pracovník finančního, hospodářského útvaru j. n.	912	150,2	0,5	18,2	1,6	10,2
1232 Ved. prac. personálních útvarů a útvarů průmysl. vztahů	1 457	150,4	0,5	17,8	2,0	10,4
1233 Vedoucí pracovníci odbytových útvarů (vč. průzkumu trhu)	4 551	151,9	0,8	16,5	1,3	10,7
12331 Obchodní náměstek (obchodní ředitel)	1 199	153,2	0,2	15,4	1,0	10,3
12334 Vedoucí útvaru odbytu (prodeje)	1 699	151,0	1,1	16,7	1,3	10,9
1234 Ved. prac. reklamních útvarů a útvarů pro styk s veřejností	818	151,2	1,5	17,4	1,5	10,4
1235 Vedoucí pracovníci zásobovacích útvarů	1 892	150,4	0,7	17,9	2,0	10,3
12351 Vedoucí útvaru zásobování, nákupu	1 256	150,2	0,4	17,8	1,8	10,4
1236 Vedoucí pracovníci výpočetních útvarů	1 411	151,5	0,7	17,1	1,0	10,6
1237 Vedoucí pracovníci výzkumných a vývojových útvarů	1 894	150,5	0,4	15,5	0,9	9,5
1239 Vedoucí pracovníci ostatních útvarů jinde neuvedení	3 905	151,4	0,6	17,0	1,8	10,1
12391 Vedoucí sekretariátu ředitele velké organizace	820	150,9	0,3	17,5	2,2	10,0
12399 Vedoucí pracovník velkého univerzálního útvaru jinde n.	1 873	149,3	0,8	16,9	1,6	9,9
1312 Vedoucí, ředitelé v průmyslu (ve výrobě)	1 875	152,3	1,9	16,9	1,7	9,4
13122 Vedoucí samostatného výrobního provozu	1 064	153,2	2,0	16,5	1,4	9,6
1314 Vedoucí, ředitelé ve velkoobchodu a maloobchodu	7 311	153,7	2,3	18,6	3,7	11,0
13142 Vedoucí maloobchodní prodejny	5 856	153,1	2,6	19,1	4,1	11,1
13148 Vedoucí pracovník - obchodník	1 025	155,7	0,8	16,7	1,6	11,0

Výsledky ke dni 11.9.2009

**Průměrná měsíční odpracovaná a neodpracovaná doba
dle podskupin zaměstnání a zaměstnání KZAM-R**

Podskupiny zaměstnání a zaměstnání KZAM-R (zveřejněna zaměstnání, která jsou ve své hlavní třídě zastoupena minimálně 1%)	Počet zaměstnanců přepočtený podle evid. měsíců	Odpracovaná doba		Neodpracovaná doba		
		celkem	z toho přesčas	celkem	z toho	
					nemoc	dovolená
		hod/měs	hod/měs	hod/měs	hod/měs	hod/měs
1315 Vedoucí, ředitelé v restauracích a hotelích	787	152,9	0,8	18,6	3,8	9,6
1316 Vedoucí v dopravě, sklad., telekomun. a na pošt. úřadech	1 494	148,3	1,4	18,9	2,7	11,3
1317 Ved., ředitelé v podnicích poskytujících obchodní služby	1 447	153,4	0,3	18,7	1,6	11,3
13174 Vedoucí malé pobočky banky, pojišťovny, spořitelny	1 069	152,5	0,4	19,8	1,7	11,6
2113 Chemici	1 218	150,1	1,4	17,5	2,7	10,0
2119 Ostatní vědci a odborníci v příbuz. oborech jinde neuved.	1 585	153,7	1,3	14,1	1,6	8,2
21191 Vědecký pracovník v oborech technických jinde neuved.	1 579	153,7	1,3	14,0	1,6	8,2
2131 Projektanti a analytici výpočetních systémů	2 613	154,2	1,1	16,9	1,8	9,9
21313 Projektant a analytik informačních systémů	1 379	153,4	1,0	17,7	2,2	9,7
2132 Programátoři	7 312	154,6	1,7	17,0	1,9	10,5
21321 Programátor specialista v oboru výpočetní techniky	3 474	156,0	2,3	16,9	2,1	10,7
21323 Programátor informačních systémů	1 580	153,9	1,0	17,2	1,9	10,1
2139 Ostatní odborníci zabývající se výp. tech. jinde neuvedení	6 799	154,2	1,8	17,3	1,8	10,3
21392 Inženýr správce integrovaných, informačních systémů, sítí	1 913	154,6	1,9	17,3	1,8	10,1
21399 Odborník zabývající se výpočetní technikou jinde neuved.	1 572	154,9	1,6	16,2	1,7	10,4
2142 Projektanti staveb a areálů, stavební inženýři	4 337	150,9	0,9	17,9	2,4	10,9
21424 Stavební inženýr staveb, areálů	1 429	153,5	1,9	19,7	2,0	12,7
2143 Projektanti elektrotechnických zařízení, elektroinženýři	3 951	150,6	1,7	17,0	1,7	9,5
21432 Inženýr projektant, konstruktér elektrotechnických zařízení	1 426	150,3	1,1	17,8	1,9	9,7
2144 Projektanti elektronických syst. a telekomunikačních sítí	2 335	153,7	3,5	17,3	1,5	10,4
2145 Projektanti a konstruktéři strojních zařízení, strojní inženýři	6 910	149,0	1,4	17,2	1,9	9,1
21452 Inženýr projektant, konstruktér průmyslov. zařízení, strojů	3 015	148,2	1,3	17,2	1,9	8,9
2149 Ostatní architekti, projektanti, konstrukt.a techn.inženýři	4 764	150,1	1,3	16,9	2,0	9,4
21499 Inženýr jinde neuvedený	2 252	151,3	2,2	16,0	1,8	9,1
2221 Lékaři, ordináři (kromě zubních lékařů)	6 727	165,7	12,7	17,9	2,4	11,2
22217 Lékař se specializací v oboru jinde neuvedeném	3 450	163,5	10,5	17,7	2,3	11,1
22219 Lékař jinde neuvedený	2 344	168,2	15,5	18,5	2,7	11,4
2311 Vědeckopedagogičtí pracovníci	15 270	157,8	0,0	14,8	1,3	10,5
23112 Profesor vysokoškolský, univerzitní	1 762	158,3	0,0	14,1	0,7	10,7
23113 Docent	3 215	158,0	0,0	14,5	1,4	10,3
23114 Odborný asistent vysoké školy, univerzity	8 443	157,5	0,0	15,0	1,4	10,7
23115 Asistent vysoké školy, univerzity	1 342	158,3	0,1	14,4	1,6	9,8
2411 Odborný pracov. na úseku účetnictví, financí, daní, apod.	8 825	150,9	0,8	18,5	2,5	10,7
24112 Hlavní, vedoucí účetní	1 652	151,3	1,1	17,2	2,0	9,8
24119 Odborný pracovník účetnictví a financování jinde neuved.	2 061	149,8	0,6	20,2	3,0	11,2
2412 Odbor. pracovníci na úseku zaměstnaneckých, pers. věcí	2 373	150,3	0,5	19,0	3,0	10,4
2413 Odborní pracovníci v bankovníctví a pojišťovnictví	19 150	150,3	0,6	20,9	3,7	12,0
24132 Bankovní makléř, poradce, expert, dealer	7 670	150,5	0,9	20,4	3,7	12,2
24135 Odborný pracovník pro úvěrovou administrativu	3 981	148,5	0,4	23,6	3,8	12,5
24138 Odborný pracovník v pojišťovnictví	1 436	151,3	0,0	19,1	3,2	10,8
24139 Odborný pracovník bankovníctví a pojišťovnictví jinde n.	3 398	150,2	0,7	21,1	4,0	11,9
2419 Ostatní odborní pracovníci v oblasti podnikání	9 954	149,8	1,2	17,3	2,2	10,0

Výsledky ke dni 11.9.2009

**Průměrná měsíční odpracovaná a neodpracovaná doba
dle podskupin zaměstnání a zaměstnání KZAM-R**

Podskupiny zaměstnání a zaměstnání KZAM-R (zveřejněna zaměstnání, která jsou ve své hlavní třídě zastoupena minimálně 1%)	Počet zaměstnanců přepočtený podle evid. měsíců	Odpracovaná doba		Neodpracovaná doba		
		celkem	z toho přesčas	celkem	z toho	
					nemoc	dovolená
		hod/měs	hod/měs	hod/měs	hod/měs	hod/měs
24192 Odborný pracovník marketingu (zahraničních vztahů)	1 689	150,4	0,4	18,7	2,5	11,1
24199 Odborný pracovník v oblasti podnikání jinde neuvedený	5 725	149,0	1,6	16,7	2,2	9,4
2421 Právníci, právní poradci (mimo advokacie a soudnictví)	1 371	150,2	0,1	18,1	2,5	10,6
2441 Ekonomové - vědecktí pracovníci, specialisté, experti	4 846	150,0	0,7	17,9	2,2	10,7
24415 Odborný ekonom marketingu, obchodu	1 408	149,6	0,4	17,7	2,1	10,6
2451 Spisovatelé, autoři, kritikové, novináři, redaktori	2 610	156,6	1,1	17,1	2,4	10,1
24517 Redaktor - publicista	1 667	157,0	0,2	16,5	2,3	10,1
2470 Odborný administrativní pracovníci jinde neuvedení	4 902	152,4	0,6	17,8	2,9	10,8
24706 Odborný administrativní pracovník podnikatelské organiz.	1 969	153,4	0,8	17,5	2,6	11,2
24709 Odborný administrativní pracovník jinde neuvedený	2 433	150,8	0,4	18,3	3,0	10,6
3112 Stavební technici	9 496	152,6	2,3	19,2	2,9	11,0
31121 Mistr stavební výroby	4 269	154,0	4,0	20,6	3,2	11,9
3113 Elektrotechnici	8 780	149,7	3,4	17,2	2,4	9,9
31131 Mistr elektrotechnické výroby, výroby a rozvodu energie	3 299	149,5	4,2	17,1	2,4	10,4
3114 Elektronici a technici v radiokomunikacích a telekomunik.	5 898	154,5	6,1	17,8	2,7	10,1
3115 Strojírenští technici	21 360	146,4	2,6	19,7	3,0	9,1
31151 Mistr strojírenské výroby	5 862	147,5	3,8	19,8	2,8	9,3
31155 Strojírenský technik kontrolor jakosti, laborant	4 736	145,2	2,6	20,6	3,6	8,8
31157 Strojírenský technik technolog, normalizátor	4 046	145,7	1,6	19,7	2,6	9,1
31159 Strojírenský technik jinde neuvedený	2 759	148,0	2,2	18,2	2,9	8,9
3116 Chemičtí technici	4 129	146,2	2,4	19,4	2,5	10,6
3117 Důlní a hutní technici	2 915	144,4	3,8	21,0	1,8	11,1
3118 Technici v kartografii, kresličtí a zeměměřiči	3 481	148,3	1,1	18,3	3,0	8,9
3119 Ostatní techničtí pracovníci jinde neuvedení	23 668	150,5	2,5	17,8	2,7	9,3
31191 Mistr jinde neuvedený	7 448	150,7	4,1	18,0	2,6	9,5
31199 Technik jinde neuvedený	8 979	151,3	1,4	17,1	2,6	9,0
3121 Poradci ve výpočetní technice	5 841	153,2	1,4	17,4	2,2	11,0
31216 Poradce, programátor pro uživ. aplikace počítač. systémů	2 461	151,7	1,0	18,1	1,7	11,2
3122 Operátoři a obsluha výpočetní techniky	4 306	152,3	1,9	18,0	3,0	10,3
3152 Bezpečnostní tech.a tech. pro kontrolu zdravotní nezávad.	5 782	145,8	1,9	20,6	3,5	9,4
31524 Kontrolor jakosti, kvality a zdravotní nezávadnosti	2 443	145,5	2,0	20,2	3,9	9,2
3160 Technici železničního provozu	7 466	147,8	6,2	17,1	2,5	10,6
31606 Výpravčí (dispoziční, vnější služby)	3 530	147,7	8,7	16,6	2,3	10,8
3211 Technici a laboranti v oblasti biologie a v příbuz. oborech	3 164	154,8	5,8	20,3	5,0	10,9
3212 Technici v agronomii, v lesnictví a v zemědělství	3 622	153,8	0,8	17,0	2,7	9,3
3231 Ošetřovatelé, všeobecné zdravotní sestry	15 614	149,9	3,5	18,7	4,8	10,2
32313 Sestra (zdravotní sestra) (szp)	10 856	148,7	3,3	19,0	4,8	10,3
3411 Zprostředkovatelé finanč. transakcí, obchodu s cen. papíry	2 652	151,5	0,8	17,2	3,6	11,2
3412 Pojišťovací agenti	4 032	150,1	0,3	21,0	4,4	10,6
3415 Obchodní cestující, prof. poradci v obchodě, obch.zástupci	11 860	153,0	0,9	17,3	3,1	9,9
34152 Obchodní zástupce	8 815	153,0	0,8	17,4	3,0	10,1
3416 Nákupčí	7 973	148,3	0,8	19,6	3,0	10,2

Výsledky ke dni 11.9.2009

**Průměrná měsíční odpracovaná a neodpracovaná doba
dle podskupin zaměstnání a zaměstnání KZAM-R**

Podskupiny zaměstnání a zaměstnání KZAM-R (zveřejněna zaměstnání, která jsou ve své hlavní třídě zastoupena minimálně 1%)	Počet zaměstnanců přepočtený podle evid. měsíců	Odpracovaná doba		Neodpracovaná doba		
		celkem	z toho přesčas	celkem	z toho	
					nemoc	dovolená
		hod/měs	hod/měs	hod/měs	hod/měs	hod/měs
34161 Nákupčí (zásobovač, nákupce)	5 809	147,7	0,9	19,6	3,0	10,1
3421 Obchodní agenti	10 286	148,3	0,6	18,8	3,2	10,1
34213 Obchodní referent (referent obchodní služby)	7 206	147,8	0,6	18,8	3,3	9,9
3422 Odbytoví a přepravní agenti	10 990	149,7	1,8	19,6	3,9	10,8
34221 Odbytový agent (odbytář, prodejce)	7 091	149,6	1,7	19,8	4,2	10,9
3431 Odborné sekretářky, sekretáři	5 121	151,7	0,5	18,4	3,3	10,4
3433 Prac. v oblasti účetnictví, fakturace, rozpočet., kalkulace	24 897	150,6	0,8	18,2	3,1	9,7
34331 Účetní všeobecný	8 163	150,7	0,7	18,5	3,5	9,6
34332 Účetní mzdový	2 975	152,2	1,3	16,3	2,2	8,4
34333 Účetní finanční	3 592	151,0	0,7	18,5	2,8	10,1
34338 Referent kalkulací, cen, rozpočtů	2 589	150,0	0,9	18,9	3,3	9,8
34339 Referent účetnictví, financování, rozpočet. a kalkul.jinde n.	3 048	148,8	0,8	18,3	3,2	9,9
3436 Referenti osobních oddělení	2 827	149,0	0,8	19,1	3,3	9,7
3439 Ostatní odborní administrativní pracovníci jinde neuvedení	15 415	149,8	0,6	19,7	3,8	10,2
34399 Referent administrativy jinde neuvedený	8 804	150,3	0,6	19,8	3,9	10,1
4112 Kancelářští pracovníci a obsluha zařiz. na zpracování textu	1 137	150,3	1,4	19,2	4,1	10,0
4113 Pracovníci přípravy dat výpočetní techniky	2 296	149,8	0,7	20,6	5,0	10,7
41131 Operátor počítače pro vkládání dat	1 414	149,1	0,8	20,5	4,6	11,2
4115 Sekretářky, sekretáři	11 391	150,3	0,6	20,9	4,4	10,5
41151 Sekretářka, sekretář	3 891	149,9	0,4	19,2	3,9	10,0
41159 Administrativní pracovník jinde neuvedený	7 400	150,4	0,7	21,9	4,7	10,8
4121 Nižší účetní	3 157	152,0	1,0	18,7	3,6	9,9
41217 Fakturant (úředník faktur)	1 154	151,2	0,9	19,1	3,9	10,2
4123 Nižší finanční, daňoví úředníci a úředníci v přib. oborech	2 227	148,4	0,5	22,5	4,7	10,6
41233 Nižší úředník peněžnictví	1 171	147,3	0,8	23,3	5,6	10,9
4131 Úředníci ve skladech	20 049	149,6	3,2	20,8	5,2	10,3
41311 Vedoucí malého skladu, skladmistr	1 671	151,3	3,6	18,8	3,4	10,5
41312 Skladník (úředník)	8 044	149,8	3,4	21,2	5,4	10,3
41314 Úředník expedice, expedient	3 544	151,3	3,3	18,9	4,6	9,3
41315 Operátor skladů	4 915	146,9	3,2	22,4	5,9	10,9
41319 Úředník skladu jinde neuvedený	1 450	150,6	1,5	20,4	5,5	11,2
4132 Úředníci ve výrobě (např. výrobní plánovači)	3 329	144,0	1,7	22,0	3,4	9,7
41323 Dílenský plánovač výroby	1 314	142,8	1,4	22,7	3,2	9,9
4133 Úředníci v dopravě a v přepravě (dispečeři, kontr. apod.)	5 268	149,0	2,4	19,2	3,9	11,1
41331 Dispečer dopravy a přepravy, komerční dispečer	2 168	154,5	2,4	16,3	2,6	10,4
4142 Poštovní doručovatelé, úředníci v třídárnách	16 250	138,6	1,9	24,8	7,2	11,3
41421 Doručovatel poštovních zásilek, tisku	11 183	139,5	1,9	25,3	7,6	11,1
41427 Pracovník poštovní přepravy	1 289	134,3	2,8	23,7	6,9	12,0
41429 Provozní pracovník pošty jinde neuvedený	2 075	139,3	2,0	22,1	5,6	10,8
4190 Ostatní nižší úředníci jinde neuvedení	1 938	150,9	1,3	19,3	4,0	9,7
41909 Nižší úředník (referent) jinde neuvedený	1 195	150,8	1,0	19,0	4,1	9,4
4211 Pokladníci (v bankách, pojišťov., spořitelnách, na poště)	3 416	148,5	1,7	20,2	4,5	11,6

Výsledky ke dni 11.9.2009

**Průměrná měsíční odpracovaná a neodpracovaná doba
dle podskupin zaměstnání a zaměstnání KZAM-R**

Podskupiny zaměstnání a zaměstnání KZAM-R (zveřejněna zaměstnání, která jsou ve své hlavní třídě zastoupena minimálně 1%)	Počet zaměstnanců přepočtený podle evid. měsíců	Odpracovaná doba		Neodpracovaná doba		
		celkem	z toho přesčas	celkem	z toho	
					nemoc	dovolená
		hod/měs	hod/měs	hod/měs	hod/měs	hod/měs
42111 Pokladník v bance	1 546	150,0	0,9	20,3	4,6	12,1
4212 Úředníci na přepážkách a směnárnick	11 161	142,6	1,3	22,0	5,3	11,4
42122 Úředník u přepážky v bance	1 841	151,0	0,1	20,2	4,2	12,8
4213 Pokladníci v obchodě, společném stravování apod.	13 413	149,2	1,1	23,2	9,6	11,3
42131 Pokladník v obchodě	6 443	148,9	1,1	23,3	9,7	11,9
42134 Pokladník v maloobchodní prodejně	5 384	149,1	1,2	23,9	10,2	11,2
4214 Prodavači vstupenek, jízdenek apod.	2 101	143,8	3,7	21,6	4,6	13,3
42143 Pokladník, prodavač jízdenek v osobní dopravě	1 546	143,7	4,1	21,6	5,0	13,3
4215 Bookmakeři, krupiéři a úředníci sázkových kanceláří	3 218	151,5	3,7	13,6	2,6	7,7
42156 Úředník sázkové kanceláře	2 705	151,4	4,3	12,9	2,1	7,4
4222 Recepční	2 677	148,7	2,4	18,9	5,2	9,5
42222 Recepční	1 815	151,6	1,9	17,8	4,4	9,8
4223 Telefonisté	2 480	147,4	2,2	22,6	6,8	11,6
42238 Úředník pro vyřizování dotazů, telefonista	1 261	147,8	2,8	24,7	7,7	12,4
4224 Informátoři	1 451	146,4	2,7	22,0	6,6	11,3
5112 Vlakovodoucí, vlakové čety, průvodčí (vč.palub. průvodčí)	2 199	144,5	9,9	21,2	5,9	11,6
51121 Vlakovodoucí vlaku osobní dopravy	1 783	144,5	10,3	21,1	5,7	11,6
5121 Pracovníci dohlízející nad obsluh. personálem, hospodyně	1 713	149,3	1,5	19,4	6,3	9,1
51214 Provozář stravovací, ubytovací jednotky	879	146,7	1,5	20,0	7,2	8,2
5122 Kuchaři	8 142	151,0	2,5	21,1	7,5	8,9
51222 Kuchař	4 362	152,2	3,0	19,9	6,6	9,1
51228 Pomocný kuchař	1 912	148,3	2,2	22,9	10,0	8,3
51229 Kuchař jinde neuvedený	905	146,3	0,5	27,1	9,1	9,3
5123 Čišníci, servírky	2 433	152,9	2,9	18,1	4,8	10,5
51232 Čišník, servírka	1 844	152,2	1,9	18,4	5,0	10,6
5132 Pečovatelé a pomoc. ošetřovat. v zařiz.soc. péče, v nemoc.	6 208	149,4	3,5	20,7	6,9	9,9
51324 Ošetřovatel, ošetřovatelka (nzp)	1 050	145,5	2,3	21,8	7,8	10,2
51326 Sanitář, sanitářka (nzp)	4 550	150,1	3,9	20,6	6,9	10,0
5161 Hasiči, požárníci	2 246	149,6	5,4	18,0	3,0	12,5
51612 Hasič podnikového sboru	1 406	150,5	5,4	17,5	2,8	11,8
5169 Ostatní pracovníci ochrany a ostrahy jinde neuvedení	16 688	154,6	5,3	17,1	5,6	9,2
51691 Strážný, člen závodní stráže	6 959	155,5	6,6	17,7	6,2	9,0
51699 Pracovník ochrany majetku a osob jinde neuvedený	9 334	153,7	4,3	16,7	5,3	9,5
5211 Prodavači v obchodech	47 254	150,6	1,6	21,6	7,9	10,4
52111 Prodavač smíšeného zboží	9 476	152,0	1,9	23,2	8,6	10,8
52112 Prodavač potravinářského zboží	20 980	148,7	1,3	23,1	9,2	10,3
52113 Prodavač průmyslového zboží	4 082	153,4	0,7	18,6	5,5	11,7
52114 Prodavač drogistického zboží, kosmetiky	1 358	145,1	2,5	19,2	5,5	9,0
52115 Prodavač textilu, obuvi	3 958	150,3	0,6	20,1	6,1	9,7
52119 Prodavač jinde neuvedený	5 358	152,7	2,0	18,7	6,5	9,9
6111 Pěstitelé polních plodin	357	149,7	5,3	26,9	8,7	9,9
61118 Zemědělský dělník v rostlinné výrobě	318	150,0	5,7	27,0	9,3	9,8

Výsledky ke dni 11.9.2009

**Průměrná měsíční odpracovaná a neodpracovaná doba
dle podskupin zaměstnání a zaměstnání KZAM-R**

Podskupiny zaměstnání a zaměstnání KZAM-R (zveřejněna zaměstnání, která jsou ve své hlavní třídě zastoupena minimálně 1%)	Počet zaměstnanců přepočtený podle evid. měsíců	Odpracovaná doba		Neodpracovaná doba		
		celkem	z toho přesčas	celkem	z toho	
					nemoc	dovolená
		hod/měs	hod/měs	hod/měs	hod/měs	hod/měs
6112 Ovocnáři, vinaři, a ostatní pěst. plodin rost. na stromech	205	152,6	4,8	24,3	9,1	8,0
61128 Zemědělský dělník v ovocnářství, chmelařství	77	144,9	4,0	29,9	11,8	9,3
6113 Zahradníci a pěstitelé zahradních plodin a sazenic	624	154,2	6,0	22,5	7,4	8,6
61131 Zahradník	462	153,5	4,9	23,0	8,4	8,3
61138 Zemědělský dělník v zahradnictví	150	156,8	9,3	20,7	4,2	9,5
6121 Chovatelé hospodářských zvířat (kromě drůbeže a včel)	2 326	157,8	10,1	24,1	9,7	12,1
61211 Chovatel skotu	540	163,2	14,4	24,3	10,0	12,6
61212 Chovatel prasat	226	157,2	9,5	23,9	9,5	13,1
61218 Zemědělský dělník ošetřovatel hospodářských zvířat	1 500	156,1	8,9	24,0	9,5	11,9
6122 Chovatelé drůbeže	534	151,4	4,1	23,3	10,7	9,3
61228 Zemědělský dělník ošetřovatel drůbeže	424	150,7	2,9	23,8	11,1	9,4
6124 Chovatelé hospodářských zvířat, drůbeže, včel apod.	97	146,2	6,2	26,5	10,4	13,6
61248 Zemědělský dělník ošetřovatel hospodářských zvířat	95	146,8	6,3	25,8	9,8	13,7
6129 Ostatní chovatelé, ošetřovatelé zvířat jinde neuvedení	172	153,7	7,5	23,7	9,6	9,5
61299 Chovatel a ošetřovatel zvířat jinde neuvedený	77	152,2	6,7	22,2	9,4	10,0
6141 Dělníci pro pěstění a ošetřování lesa	1 345	141,2	2,9	29,6	9,1	8,5
61411 Pěstitel, šlechtitel lesa	225	133,0	2,9	40,1	17,9	11,5
61414 Lesní školkař	166	142,4	8,6	31,2	7,1	8,4
61418 Lesní dělník v zalesňování	440	138,1	2,3	29,3	7,5	8,3
61419 Dělník pro pěstění a ošetřování lesa jinde neuvedený	364	146,7	1,6	26,7	7,5	7,5
6142 Dělníci pro těžbu dřeva (kromě obsluhy pojezdových zařiz.)	756	133,4	2,6	35,3	8,1	11,6
61421 Lesní mechanizátor	244	143,5	4,2	25,9	5,8	8,6
61422 Dřevorubec	297	125,5	1,6	41,2	10,7	12,3
61423 Lesní manipulants, těžař	124	129,4	3,2	42,8	10,3	12,8
7111 Horníci, lamači pro uhelné doly	3 698	134,9	4,1	32,4	7,1	15,4
71118 Horník dělník v uhelných dolech	2 448	135,3	4,9	31,5	6,8	15,3
7122 Zedníci, kameníci, omítkáři	6 482	147,9	8,3	30,4	9,3	12,5
71221 Zedník	4 313	148,8	8,0	29,7	9,0	12,5
7129 Ostatní stavební děl. stav. výroby a prac. v ost. oborech	4 690	148,4	9,4	32,9	9,5	12,2
71299 Stavební dělník hlavní stavební výroby jinde neuvedený	3 466	146,5	11,1	37,5	11,0	13,3
7136 Instalatéři, potrubáři, stavební zámečníci, klempíři	5 942	150,1	6,1	21,6	5,1	9,7
7137 Stavební a provozní elektrikáři	3 102	152,4	7,2	20,4	4,5	10,3
7142 Lakýrníci a pracovníci v příbuzných oborech	3 388	142,0	4,8	27,1	6,6	9,7
7212 Svářeči, řezači plamenem a páječi	11 598	138,7	4,2	29,2	7,3	9,7
72122 Svářeč v ochranné atmosféře	3 814	137,2	4,8	31,7	8,1	10,0
72129 Svářeč kovů a páječ jinde neuvedený	3 299	137,6	3,9	29,2	7,2	9,8
7213 Výrobci a opraváři výrobků a dílů z plechů	3 126	139,8	3,0	26,4	6,6	9,8
7221 Kováři, obsluha kovacích lisů, obsluha bucharů	2 876	130,2	2,8	33,6	7,5	10,5
7222 Nástrojaři, kovomodeláři, kovodělníci, zámečníci	38 026	142,4	4,5	25,1	6,1	10,0
72221 Nástrojař	3 360	144,9	4,3	21,2	4,3	8,5
72222 Zámečník, zámečník strojů	11 241	141,7	5,3	27,8	6,9	10,4
72223 Provozní zámečník, údržbář	14 966	144,6	4,5	22,3	5,0	10,3

Výsledky ke dni 11.9.2009

**Průměrná měsíční odpracovaná a neodpracovaná doba
dle podskupin zaměstnání a zaměstnání KZAM-R**

Podskupiny zaměstnání a zaměstnání KZAM-R (zveřejněna zaměstnání, která jsou ve své hlavní třídě zastoupena minimálně 1%)	Počet zaměstnanců přepočtený podle evid. měsíců	Odpracovaná doba		Neodpracovaná doba		
		celkem	z toho přesčas	celkem	z toho	
					nemoc	dovolená
		hod/měs	hod/měs	hod/měs	hod/měs	hod/měs
72228 Strojírenský dělník (převážně ruční)	6 689	138,6	3,2	27,8	7,3	9,1
7223 Seřizovači a obsluha obráběcích strojů	19 324	136,1	3,8	30,0	5,8	10,1
72231 Soustružník kovů - seřizovač a obsluha	5 803	139,4	4,3	27,3	5,9	10,4
72232 Frézař kovů - seřizovač a obsluha	3 045	139,8	5,1	27,0	5,6	10,2
72237 Seřizovač kovoobráběcích strojů	2 431	138,2	3,9	27,1	4,9	10,3
72238 Strojírenský dělník seřizování a obsluhy obráběcích strojů	2 362	122,7	2,4	42,6	5,8	10,0
72239 Seřizovač a obsluha kovoobráběcích strojů jinde neuved.	2 469	141,9	3,2	25,5	5,7	8,8
7224 Brusiči, leštiči a ostříři nástrojů	2 551	135,4	3,0	30,9	7,7	9,9
7231 Mechanici a opraváři motorových vozidel	6 745	147,9	4,4	22,3	5,2	9,6
7234 Mechanici a opraváři kolejových vozidel	5 466	141,7	4,2	23,2	5,8	11,1
7235 Mechanici obráběcích, zemědělských strojů a prům. zařiz.	14 058	145,4	5,5	24,1	5,3	9,9
72351 Mechanik, opravář průmyslových, výrobn. strojů a zařízení	5 781	146,8	6,3	22,9	4,5	9,6
72359 Mechanik opravář a seřizovač průmyslových strojů jinde n.	4 480	143,6	4,6	23,0	5,0	8,6
7239 Ostatní mechanici a opraváři strojů a zařízení bez elektro	6 066	140,9	3,4	26,0	4,8	8,8
72397 Kontrolor výroby strojírenské (dělník)	4 221	138,4	2,8	27,0	5,1	8,6
7241 Elektromech.a seřizovači různých typů elektrických zařiz.	30 031	140,5	3,8	26,7	5,9	11,2
72413 Elektromechanik strojů a zařízení	3 915	146,3	5,1	22,1	4,6	10,5
72415 Provozní elektromechanik	8 381	147,3	4,6	19,9	3,9	10,3
72418 Dělník v elektrotechnice	11 484	133,8	2,8	32,8	8,1	12,2
7242 Mechanici, opraváři a seřizovači elektr. částí aut, letadel	2 598	145,5	3,9	21,0	5,1	10,2
7243 Mechanici, seřizovači, opraváři elektronických zařízení	7 211	142,6	3,8	25,0	6,0	9,9
72438 Dělník v elektronice	2 349	138,7	3,5	29,7	9,2	9,3
7246 Montéři a opraváři silnoproudých elektrických vedení	3 631	151,3	7,5	21,6	3,4	9,8
7322 Dělníci při výrobě skla, skláři vč. brusičů a leštičů	2 516	138,9	2,8	23,3	6,8	7,9
7411 Zpracovatelé masa, ryb vč. uzenářů a konzerv. masa a ryb	4 598	148,8	5,9	25,7	9,1	11,4
7412 Zpracovatelé pekárenských a cukrářských výrobků	3 669	151,9	7,3	23,0	8,6	10,9
7422 Uměleč. truhláři, řezbáři, výrobci a oprav.výrobků ze dřeva	2 441	138,0	3,9	29,1	8,4	9,2
7439 Ostatní dělníci při výrobě textilu, oděvů a výrobků z kůže	3 017	138,8	6,6	26,2	10,7	7,9
74398 Dělník textilní výroby jinde neuvedený	2 674	138,2	6,8	26,6	11,2	8,0
8111 Obsluha důlního zařízení a razicích štítů	4 266	138,2	4,2	28,7	6,6	14,0
8121 Obsluha zařízení při hutní výrobě kovů obsluha pecí	3 009	132,1	1,3	31,7	4,3	12,0
8122 Obsluha zařízení ve slévárnictví (taviči, slévači)	3 927	132,9	3,3	32,7	8,7	9,2
8125 Obsluha zařízení na tváření kovů ve válcovnách	5 013	132,9	1,5	30,7	4,9	11,2
8139 Obsluha ostatních zařízení na výrobu skla a keramiky	3 665	136,3	2,2	29,5	6,0	10,9
8159 Obsluha ostat. zařízení při chemické výrobě jinde neuved.	4 929	136,3	1,4	23,6	4,7	12,2
8161 Obsluha zařízení při výrobě a rozvodu elektřiny	3 395	148,2	3,1	16,2	3,0	10,6
8163 Obsluha zařízení při úpravě, čištění a rozvodu vody	4 973	149,4	3,8	17,9	4,1	10,0
8171 Obsluha automatických nebo poloaut. montážních linek	9 186	134,8	2,6	30,4	7,2	9,1
81711 Obsluha montážní linky ve strojírenské výrobě	4 878	133,9	2,6	32,1	6,8	9,0
81714 Obsluha montážní linky v elektrotechnické výrobě	2 610	130,9	1,5	32,1	7,8	9,5
8211 Obsluha automat. nebo poloaut. obráb.strojů (kromě 722)	11 128	135,1	3,1	30,7	6,8	9,7
82119 Obsluha kovoobráběcího stroje jinde neuvedená	4 818	133,2	2,1	32,8	7,0	10,4

Výsledky ke dni 11.9.2009

**Průměrná měsíční odpracovaná a neodpracovaná doba
dle podskupin zaměstnání a zaměstnání KZAM-R**

Podskupiny zaměstnání a zaměstnání KZAM-R (zveřejněna zaměstnání, která jsou ve své hlavní třídě zastoupena minimálně 1%)	Počet zaměstnanců přepočtený podle evid. měsíců	Odpracovaná doba		Neodpracovaná doba		
		celkem	z toho přesčas	celkem	z toho	
					nemoc	dovolená
		hod/měs	hod/měs	hod/měs	hod/měs	hod/měs
8223 Obsluha strojů při konečné úpravě ochranných povlaků	2 781	137,7	3,0	27,5	7,0	9,8
8231 Obsluha strojů na výrobu pryžových výrobků (např. obuvi)	7 213	127,7	2,1	32,5	6,3	10,7
8232 Obsluha strojů na výrobu plast. výrobků (vč. laminování)	8 774	138,0	4,4	29,1	9,6	8,9
82321 Plastikář - strojník lisování plastů	2 885	134,6	4,1	31,7	10,9	7,9
82329 Obsluha strojů na výrobu plastových výrobků jinde neuv.	4 186	137,8	3,9	29,1	9,0	9,4
8274 Obsluha strojů na zpracování mouky, výrobu pečiva	3 967	146,7	7,6	23,9	8,4	11,5
8281 Montážní dělníci montující mechanická zařízení (stroje)	21 768	136,9	2,9	28,0	8,3	8,6
82811 Montážní dělník mechanických zařízení	3 847	134,7	2,3	30,0	10,3	9,3
82816 Dělník montáž. linky vozidel, stavebních, zemních strojů	4 810	137,2	1,2	27,1	6,6	8,6
82819 Montážní dělník jinde neuvedený	11 208	136,1	2,7	28,0	8,5	8,4
8282 Montážní dělníci montující elektrická zařízení	8 756	128,3	1,8	37,3	7,8	10,9
82829 Montážní dělník elektrického zařízení jinde neuvedený	5 573	128,9	2,0	37,6	8,2	10,4
8283 Montážní dělníci montující elektronická zařízení	4 755	137,4	2,1	28,3	8,2	9,2
8284 Montážní dělníci montující výrobky z kovů, pryže a plastů	6 481	138,5	2,3	26,1	9,4	8,0
82849 Montáž. dělník výrobků z kovů, plastů, pryže vč. jejich komb. jind	5 600	137,8	2,4	26,9	9,5	8,3
8287 Montážní dělníci montující výrobky z kombinovaných mat.	2 514	135,4	1,5	29,6	8,4	7,8
8290 Obsluha jin.stacionárních zařízení a ost. montážní dělníci	4 513	142,7	4,4	25,2	7,1	10,4
8311 Strojvedoucí	7 310	142,8	7,6	22,7	3,5	12,6
83112 Strojvedoucí lokomotivy, vlaku	5 853	141,3	7,8	22,3	3,3	12,6
8313 Dělníci zabezpeč. sestavování vlaků (brzdaři, výhybkáři)	6 919	140,2	5,5	22,0	4,3	12,6
8321 Řidiči osobních a malých dodávkov. automobilů, taxikáři	2 882	156,7	6,5	18,2	3,9	9,7
8323 Řidiči autobusů, trolejbusů a tramvají	15 660	162,1	16,8	24,4	6,6	13,3
83231 Řidič autobusu v městské hromadné dopravě	5 420	161,9	15,4	24,7	7,2	14,1
83232 Řidič autobusu v silniční dopravě osob	5 784	163,6	21,2	25,0	5,6	13,1
8324 Řidiči nákladních automobilů a tahačů	20 642	155,8	8,3	22,2	5,7	11,0
83242 Řidič nákladního automobilu v zahraniční dopravě (TIR)	3 241	157,7	6,5	21,2	5,4	9,6
83243 Řidič nákladního automobilu	13 886	155,1	8,4	22,1	5,6	11,1
8332 Obsluha zemních a příbuzných strojů	5 039	147,0	8,4	28,1	5,8	12,7
8333 Obsluha jeřábů, zdvihacích a podob. manipulačních zařiz.	4 728	141,5	4,9	27,2	7,6	10,9
8334 Obsluha vysokozdvíhových a ostatních motorových vozíků	14 235	145,0	3,6	23,4	6,0	10,6
83341 Řidič vysokozdvíhových vozíků	9 149	143,0	3,4	24,5	6,1	10,8
83349 Řidič motorových vozíků jinde neuvedený	4 499	149,5	4,1	21,1	6,2	10,2
9132 Pomocníci a uklízeči v kancelář., hotel., nemocnicích ap.	16 976	149,1	2,5	21,5	7,8	8,8
91321 Pomocník, uklízeč v kancelářích	2 878	147,3	0,9	20,5	6,3	8,2
91323 Uklízeč výrobních prostor, skladů, svačinkařka	2 518	142,6	1,9	24,4	7,9	8,8
91324 Pomocník, uklízeč ve zdravotnickém zařízení	2 599	152,9	5,0	21,5	8,1	9,7
91325 Pomocník, uklízeč v hotelu, v restauraci, pokojská	1 697	147,0	1,7	22,7	9,0	9,7
91327 Pomocník, uklízeč ve službách	2 895	153,0	3,8	21,4	8,5	8,4
91329 Pomocník, uklízeč jinde neuvedený	2 640	149,5	1,9	20,2	7,6	8,5
9141 Domovníci, správci domu	842	155,7	3,4	16,1	3,7	8,5
9152 Vrátní, hlídači, uváděči a šatnářky	4 945	153,8	6,0	19,2	6,3	9,2
91521 Vrátný	3 074	154,1	6,6	19,7	6,3	9,6

Výsledky ke dni 11.9.2009

**Průměrná měsíční odpracovaná a neodpracovaná doba
dle podskupin zaměstnání a zaměstnání KZAM-R**

Podskupiny zaměstnání a zaměstnání KZAM-R (zveřejněna zaměstnání, která jsou ve své hlavní třídě zastoupena minimálně 1%)	Počet zaměstnanců přepočtený podle evid. měsíců	Odpracovaná doba		Neodpracovaná doba		
		celkem	z toho přesčas	celkem	z toho	
					nemoc	dovolená
		hod/měs	hod/měs	hod/měs	hod/měs	hod/měs
91522 Hlídač	1 586	154,6	5,6	18,1	6,4	8,6
9161 Sběrači odpadků, popeláři	1 222	154,2	9,3	22,2	7,4	11,6
91613 Popelář	808	155,2	11,5	22,4	6,6	12,4
9162 Metaři, čističi záchodků, žump, kanálů a podob. zařízení	755	145,5	4,8	21,5	5,4	10,8
9311 Pomocní a nekvalifikovaní dělníci v dolech a lomech	1 435	137,7	3,6	29,1	7,6	14,4
9312 Pomocní a nekvalifik. dělníci na stavbách a údržbě silnic	893	147,0	8,5	31,7	10,8	12,4
9321 Pomocní a nekvalifikovaní montážní a manipulační dělníci	17 177	138,8	3,6	29,3	8,4	8,9
93211 Manipulační dělník v průmyslu (ve výrobě)	6 517	138,2	3,6	30,1	7,4	9,2
93212 Pomocný dělník v průmyslu (ve výrobě)	7 611	138,9	4,0	28,8	8,8	8,8
93213 Pomocný montážní dělník	870	143,1	2,7	28,1	8,8	7,5
93219 Nekvalifikovaný montážní pracovník v průmyslu jinde n.	1 865	138,7	2,9	29,7	10,2	8,9
9322 Ruční baliči a pytlouvači	2 204	141,7	4,0	26,3	8,8	9,4
93221 Balič ruční	1 921	141,4	3,9	26,4	8,6	9,6
9323 Dělníci nádvorní skupiny (pomocní montéři)	2 123	144,8	3,0	26,1	7,5	11,3
93239 Nekvalifikovaný pracovník jinde neuvedený	1 574	143,9	2,4	26,6	7,4	11,7
9333 Vazači a nosiči břemen, přístavní dělníci (dokaři)	1 414	142,7	5,7	27,1	8,4	11,8
9339 Pomocní a nekvalif. prac. v dopr., ve skladech, v telekom.	14 929	144,9	2,9	24,0	7,0	10,8
93391 Pomocný, manipulační dělník v dopravě	1 052	147,3	5,0	22,6	5,9	11,5
93393 Pomocný skladník	8 979	143,8	3,1	24,8	6,9	10,6
93397 Pomocný pracovník obchodního provozu	1 928	151,3	1,4	21,2	8,0	10,1
93399 Nekvalifikovaný prac. v dopravě, skladech, telekomun j. n.	2 281	141,0	2,6	25,2	7,1	12,3



Dodatek

Technický popis šetření

Dodatek – Technický popis šetření

Technický popis šetření přibližuje metodické postupy používané při zpracování podnikatelské sféry Informačního systému o průměrném výdělku (ISPV-PS). Popis je rozdělen do pěti kapitol: metoda výběru ekonomických subjektů, vstupní údaje, nejdůležitější sledované veličiny, dopočtové metody a definice vybraných pojmů.

1. Metoda výběru ekonomických subjektů

Kapitola popisuje základní soubor šetření, strukturu výběrového souboru a postup při výběru ekonomických subjektů (ES).

1.1. Základní soubor

Základním souborem ISPV-PS jsou aktivní ekonomické subjekty z registru ekonomických subjektů Českého statistického úřadu (ČSÚ), které mají 10 a více zaměstnanců a přísluší do podnikatelské sféry a do institucionálních sektorů nefinančních podniků, finančních institucí nebo vládních institucí. Ekonomické subjekty, které přísluší do podnikatelské sféry, odměňují zaměstnance mzdou podle § 109, odst. 2 zákona č. 262/2006 Sb., zákoníku práce, ve znění pozdějších předpisů. Způsob odměňování se zjišťuje pomocí registru „Automatizovaného rozpočtového informačního systému“ (ARIS), který je spravován Ministerstvem financí. Registr ekonomických subjektů (RES) je detailně popsán na internetových stránkách ČSÚ (www.czso.cz).

1.2. Struktura výběrového souboru

Statistické šetření ISPV-PS za 1. - 2. čtvrtletí 2009 zahrnuje 3 291 ekonomických subjektů, které reprezentují přibližně 1 278 tisíc zaměstnanců. Strukturu výběrového souboru ISPV-PS bez non-response (dále jen výběrový soubor) ukazují z různých pohledů pro 1. - 2. čtvrtletí 2009 následující tabulky.

Výběrový soubor ISPV podnikatelské sféry	
Počet ekonomických subjektů	3 291
Počet zaměstnanců	1 278 tisíc

Tabulka 1

Složení výběrového souboru z hlediska odvětvového ukazuje tabulka 2 – Odvětvová skladba výběrového souboru. Regionální složení výběrového souboru uvádí tabulka 3 – Regionální skladba výběrového souboru.

Odvětвовá skladba výběrového souboru ISP V podnikatelské sféry		
Kód CZ-NACE	Sekce	Počet ES
A	Zemědělství, lesnictví a rybářství	170
B	Těžba a dobývání	30
C	Zpracovatelský průmysl	1 407
D	Výroba a rozvod elektřiny, plynu, tepla	41
E	Zásobování vodou, činnosti související s odpady	67
F	Stavebnictví	248
G	Obchod, opravy motorových vozidel	409
H	Doprava a skladování	157
I	Ubytování, stravování a pohostinství	69
J	Informační a komunikační činnosti	97
K	Peněžnictví a pojišťovnictví	132
L	Činnosti v oblasti nemovitostí	31
M	Profesní, vědecké a technické činnosti	98
N	Administrativní a podpůrné činnosti	145
O	Veřejná správa, obrana, sociální zabezpečení	9
P	Vzdělávání	44
Q	Zdravotní a sociální péče	105
R	Kulturní, zábavní a rekreační činnosti	23
S	Ostatní činnosti	9

Tabulka 2

Regionální skladba výběrového souboru ISP V podnikatelské sféry		
Kód NUTS 3	Kraj	Počet ES
CZ010	Hlavní město Praha	762
CZ020	Středočeský	315
CZ031	Jihočeský	196
CZ032	Plzeňský	188
CZ041	Karlovarský	71
CZ042	Ústecký	209
CZ051	Liberecký	124
CZ052	Královéhradecký	142
CZ053	Pardubický	151
CZ063	Vysočina	158
CZ064	Jihomoravský	358
CZ071	Olomoucký	159
CZ072	Zlínský	182
CZ080	Moravskoslezský	276

Tabulka 3

1.3. Výběr

Výběr ekonomických subjektů v ISPV-PS lze charakterizovat jako jednostupňový stratifikovaný výběr. Výběrovými jednotkami jsou ekonomické subjekty, na které se v případě vybrání vztahuje zpravodajská povinnost. Statistickými jednotkami jsou zaměstnanci, kteří jsou nositeli sledovaných statistických znaků. Základní soubor (ZS) je rozdělen do oblastí (strat) podle:

- regionů (krajů),
- velikostních kategorií,
- odvětvových skupin.

Regionem se z hlediska výběru jednotek rozumí kraj ve smyslu ústavního zákona č. 347/1997 Sb. v platném znění. Ke stratifikaci výběrové opory jsou použity tři velikostní kategorie ekonomických subjektů uvedené v tabulce 4 – Velikostní kategorie pro výběr. Stratifikační třídění obsahuje dvanáct odvětvových skupin z vybraných institucionálních sektorů podnikatelské sféry. Vymezení strat je provedeno na základě podobnosti v charakteru ekonomické činnosti a podobnosti v zaměstnanecké struktuře.

V jednotlivých oblastech ZS, vzniklých jeho rozdělením dle příslušných stratifikačních kritérií, je vybrán stanovený podíl ekonomických subjektů. Největší subjekty s 250 a více zaměstnanci jsou zařazeny do šetření všechny (výběr s pravděpodobností rovnou 1). Menší subjekty s 10 až 249 zaměstnanci jsou vybírány v jednotlivých stratech systematickým náhodným výběrem s nestejnými pravděpodobnostmi bez vracení. Pravděpodobnosti výběru se liší podle velikosti subjektu a jejich výše je určena výběrovým podílem uvedeným v tabulce 4. Výběrový soubor ekonomických subjektů s 10 až 249 zaměstnanci se obměňuje metodou rotujícího panelu s periodou rotace devět let, tzn. k plné obměně dojde za devět let.

Velikostní kategorie pro výběr		
Kategorie	Počet zaměstnanců	Výběrový podíl [%]
1	10 až 49	4,5
2	50 až 249	15
3	250 a více	100

Tabulka 4

2. Vstupní údaje

Kapitola popisuje sběr dat do šetření ISPV-PS, nejdůležitější vstupní údaje a používané klasifikace a číselníky.

2.1. Sběr dat

Ekonomické subjekty, na které se vztahuje zpravodajská povinnost, vykazují do statistického šetření ISPV-PS údaje o všech zaměstnancích v pracovním poměru. Vybraná zpravodajská jednotka předává data na Ministerstvo práce a sociálních věcí, které je orgánem vykonávajícím státní statistickou službu.

Termínem pro předání dat od respondenta je 25. den měsíce následujícího po skončení sledovaného období.

Předávaná data mají formu databázových souborů a obsahují informace o zaměstnavateli a zaměstnancích. U více než 90 % respondentů je zdrojem dat pro šetření mzdový a personální systém. Datové soubory jsou předávány ve více než 90 % případů elektronickou poštou, zbylá část respondentů posílá data na disketě, případně na papírových formulářích.

Pro kontrolu a opravu dat, připravených mzdovým a personálním systémem respondenta, případně pro pořízení vstupních dat, je určen "Lokální pořizovací program ISP V 2009", který se musí před použitím nainstalovat na lokální disk.

Pořizovací program řeší i zabezpečení dat při přenosu od respondenta ke zpracovateli. Používá přitom hybridní šifrování s veřejným a privátním klíčem. Veřejný klíč je součástí instalace pořizovacího programu, privátní klíč je uložen na interním serveru zpracovatele. Zašifrovaná data se ukládají do souboru s formátem S/MIME verze 3.

Pokud se respondenti šetření chtějí vyhnout instalaci programu, je pro ně připraven "Internetový kontrolní program", přes který lze data zaslat z kteréhokoli počítače připojeného na internet. Tento program taktéž umožňuje kontrolu dat vytvořených mzdovým systémem a jejich zabezpečený přenos ke zpracovateli pomocí certifikovaného šifrovaného komunikačního protokolu https. V tomto programu však není umožněno respondentům provádět opravy dat.

Oba programy jsou volně k dispozici na stránkách www.ispv.cz v sekci Pro respondenty šetření.

2.2. Nejdůležitější vstupní údaje

Šetření ISP V-PS se čtvrtletní periodicitou monitoruje výdělkovou úroveň a odpracovanou dobu jednotlivých zaměstnání podle klasifikace KZAM-R v České republice.

Hodinový výdělek je přímo zjišťovaný údaj, který je definován v § 351 až § 362 zákona č. 262/2006 Sb., zákoníku práce, ve znění pozdějších předpisů. Obvykle se jedná se o podíl mzdy za práci a odpracované doby za poslední čtvrtletí sledovaného období. Hodinový výdělek je krátkodobým indikátorem výdělkové úrovně.

Hrubá měsíční mzda, vypočtená z hrubé mzdy za sledované období, je druhým indikátorem, který ukazuje výdělkovou úroveň. Hrubá mzda je součtem mzdy za práci, náhrad mzdy a odměn za pracovní pohotovost, které jsou přímo sbíranými položkami. Mzda je definovaná v § 109, odst. 2 zákona č. 262/2006 Sb., zákoníku práce, ve znění pozdějších předpisů. Šetření ISP V-PS sleduje i strukturu hrubé měsíční mzdy, tj. prémie a odměny, příplatky za přesčas, ostatní příplatky, náhrady a odměny za pracovní pohotovost. Hrubá měsíční mzda a její složky se vztahují k celému sledovanému období, které zahrnuje dobu od počátku roku do konce čtvrtletí, za které se šetření provádí.

Šetření ISPV-PS dále sleduje pracovní dobu zaměstnanců. Vstupní věta o zaměstnanci obsahuje odpracovanou dobu od počátku roku a z ní počet přesčasových hodin. Odpracovaná doba u zaměstnanců odměňovaných měsíční mzdou nezahrnuje dobu svátků v jinak pracovních dnech. Věta dále obsahuje celkovou neodpracovanou dobu od počátku roku, z ní počet hodin nemoci a dovolené.

2.3. Klasifikace a číselníky

ISPV používá standardní statistické klasifikace a číselníky (podrobněji popsané na www.czso.cz). Protože je ISPV pod názvem „Čtvrtletní šetření o průměrném výdělku“ součástí programu statistických zjišťování, je použití platných statistických klasifikací závazné jak pro orgán vykonávající státní statistickou službu, tak pro zpravodajské jednotky poskytující údaje pro statistické zjišťování. ISPV-PS používá následující klasifikace a číselníky:

KZAM-R	Klasifikace zaměstnání; vydáno sdělením ČSÚ č. 492/2003 Sb. ze dne 18. prosince 2003 o vydání rozšířené Klasifikace zaměstnání KZAM-R.
CZ-ICSE	Klasifikace postavení v zaměstnání; vydáno sdělením ČSÚ č. 494/2003 Sb. ze dne 18. prosince 2003 o vydání Klasifikace postavení v zaměstnání.
KKOV	Klasifikace kmenových oborů vzdělání; vydáno sdělením ČSÚ č. 320/2003 Sb. ze dne 9. září 2003 o zavedení Klasifikace kmenových oborů vzdělání. Poslední aktualizace byla provedena k 1. září 2008 sdělením ČSÚ č. 264/2008 Sb. ze dne 10. července 2008 o aktualizaci Klasifikace kmenových oborů vzdělání.
LAU 1	Číselník okresů; od 1. ledna 2008 je systém statistické klasifikace územních struktur v České republice rozdělen, v souladu se systémem Eurostatu, na dvě části: klasifikace CZ-NUTS, systém LAU (Local Administrative Units). Z hlediska statistiky mají LAU závazný charakter. Jednotky LAU 1 (dřívější NUTS 4) jsou v ČR tvořeny okresy. Územní jednotky na úrovni LAU 1 přebírají kódy od dřívějších jednotek NUTS 4. Proti NUTS 4 jsou v LAU 1 následující změny: <ul style="list-style-type: none"> - do kódů LAU 1 okresů krajů Vysočina a Jihomoravského se promítá změna kódů NUTS 3 těchto krajů, - Praha se na úrovni LAU 1 nečlení.
CZ-NACE	Klasifikace ekonomických činností (CZ-NACE); vydáno sdělením ČSÚ č. 224/2007 Sb. ze dne 18. září 2007 o zavedení Klasifikace ekonomických činností.
CZ-GEONOM	Klasifikace zemí; vydáno sdělením ČSÚ č. 487/2003 Sb. ze dne 18. prosince 2003 o vydání Klasifikace zemí. Poslední aktualizace byla provedena k 1. červenci 2005 sdělením ČSÚ č. 243/2005 Sb. ze dne 9. června 2005 o aktualizaci Klasifikace zemí.

3. Nejdůležitější sledované veličiny

Kapitola popisuje nejdůležitější sledované veličiny, algoritmy jejich výpočtu a kritéria pro zahrnutí zaměstnanců do dalších výpočtů.

3.1. Hodinový výdělek

Hodinový výdělek je přímo zjišťovaná veličina. Do výpočtu charakteristik hodinového výdělku jsou zařazeni zaměstnanci, kteří byli v evidenčním stavu v posledním dnu sledovaného období.

3.2. Hrubá měsíční mzda

Hrubá měsíční mzda se vztahuje k celému sledovanému období, tedy k 1. čtvrtletí, k 1.-2. čtvrtletí, k 1.-3. čtvrtletí, nebo k 1.-4. čtvrtletí. Na rozdíl od hodinového výdělku musí být hrubá měsíční mzda vypočtena z dalších přímo zjišťovaných mzdových položek a nemzdových plnění.

Hrubá mzda je v ISP V-PS definována jako součet mzdy za práci, náhrad mzdy a odměny za pracovní pohotovost. Hrubá měsíční mzda zaměstnance se vypočte podle vzorce:

$$\text{HMM} = \frac{\text{MZDA} + \text{NAHRADY} + \text{POHOTOV}}{\text{MESPLAC}_{\text{prep}}}$$

kde :

HMM	je hrubá měsíční mzda zaměstnance,
MZDA	je mzda za práci zaměstnance v kumulaci za sledované období (vstupní položka věty o zaměstnanci),
NAHRADY	jsou náhrady mzdy zaměstnance v kumulaci za sledované období (vstupní položka věty o zaměstnanci),
POHOTOV	je odměna za pracovní pohotovost zaměstnance v kumulaci za sledované období (vstupní položka věty o zaměstnanci),
MESPLAC _{prep}	je počet přepočtených placených měsíců zaměstnance, tj. počet měsíců, odpovídajících součtu odpracované doby a doby, po kterou pobíral náhrady mzdy.

Počet přepočtených placených měsíců MESPLAC_{prep} je roven počtu kalendářních měsíců v případě, že zaměstnanec s plným pracovním úvazkem po celé sledované období pracoval nebo pobíral náhrady mzdy. Pokud zaměstnanec byl v evidenčním stavu kratší dobu než sledované období, bude jeho počet placených měsíců zkrácen poměrem počtu pracovních dnů v evidenčním stavu a ve sledovaném období. Podobně se počet placených měsíců zkrátí, pokud zaměstnanec měl jinou absenci než absenci s náhradou mzdy (např. nemoc), případně měl sjednán kratší pracovní úvazek.

Hrubá měsíční mzda za určitou skupinu zaměstnanců je vážená charakteristika, v níž hrubá měsíční mzda určitého zaměstnance má váhu, odpovídající počtu jeho placených měsíců za sledované období (tzv. váha placené doby). Tento způsob výpočtu umožňuje korektní srovnání mzdové úrovně jednotlivých zaměstnání a srovnávání v čase.

Sestavy s hrubou měsíční mzdou, diferenciací a strukturou hrubé mzdy obsahují také měsíční placenou dobu. Tento údaj ukazuje počet placených hodin (odpracovaná doba a doba náhrad) za placený měsíc a je v souladu s výpočtem hrubé měsíční mzdy.

Pro zahrnutí zaměstnance do výpočtů hrubé měsíční mzdy se uplatňují následující kritéria:

- přepočtený počet placených měsíců zaměstnance je alespoň jeden měsíc,
- stanovená týdenní pracovní doba na dané pracovní místo je alespoň 30 hodin (dle doporučení Eurostatu).

3.3. Měsíční odpracovaná a neodpracovaná doba

Měsíční odpracovaná (resp. neodpracovaná) doba se stejně jako hrubá měsíční mzda vztahuje k celému sledovanému období tj. k 1. čtvrtletí, k 1.-2. čtvrtletí, k 1.-3. čtvrtletí, nebo k 1.-4. čtvrtletí.

Měsíční odpracovaná doba zaměstnance se vypočte podle vzorce:

$$\text{ODPRACD}_{\text{mes}} = \frac{\text{ODPRACD}}{\text{MESEVID}_{\text{prep}}}$$

kde :

- | | |
|-------------------------|--|
| ODPRACD _{mes} | je měsíční odpracovaná doba zaměstnance, |
| ODPRACD | je odpracovaná doba zaměstnance v kumulaci za sledované období (vstupní položka věty o zaměstnanci), |
| MESEVID _{prep} | je počet přepočtených evidenčních měsíců zaměstnance, tj. počet měsíců, odpovídajících délce pracovního úvazku a délce pracovního poměru ve sledovaném období. |

Počet přepočtených evidenčních měsíců MESEVID_{prep} je roven počtu kalendářních měsíců v případě, že zaměstnanec s plným pracovním úvazkem po celé sledované období byl v pracovním poměru a nebyl na mateřské či rodičovské dovolené. Pokud zaměstnanec byl v evidenčním stavu kratší dobu, než sledované období, bude jeho počet evidenčních měsíců zkrácen poměrem počtu pracovních dnů v evidenčním stavu a ve sledovaném období. Podobně se počet evidenčních měsíců zkrátí, pokud zaměstnanec měl sjednán kratší pracovní úvazek.

Měsíční odpracovaná doba za určitou skupinu zaměstnanců je vážená charakteristika, v níž měsíční odpracovaná doba určitého zaměstnance má váhu, odpovídající počtu jeho evidenčních měsíců ve sledovaném období (tzv. váha evidenční doby). Pro zahrnutí zaměstnance do výpočtů měsíční odpracované doby se uplatňují stejná kritéria jako u hrubé měsíční mzdy.

Obdobně jako odpracovaná doba se počítají měsíční neodpracovaná doba a také průměrné měsíční údaje o přesčasu, dovolené a nemoci.

4. Dopočtové metody

Kapitola dopočtové metody obsahuje řešení neodpovědí a popis metody vážení, hodnocení kvality odhadů a přehled publikovaných tabulek podle použitých vah.

4.1. Řešení neodpovědí a metoda vážení

Problém neodpovědí (tzv. non-response) či z dalších důvodů nepoužitelných dat od vybraného ekonomického subjektu je v ISP V-PS řešen metodou historické imputace a metodou upravující podnikové váhy respondentům.

Metoda vážení, používaná v ISP V-PS, umožňuje získat z dat výběrového souboru odhady charakteristik (parametrů) základního souboru. Odhady charakteristik zaměstnanecké populace základního souboru ISP V-PS jsou publikovány ve všech tabulkách s výjimkou tabulek s tříděním podle jednotlivých zaměstnání. Základem podnikových vah jsou váhové koeficienty, které vycházejí z pravděpodobnosti výběru každého ekonomického subjektu. Po úpravě vah z důvodu non-response se získají konečné podnikové váhy pomocí dopočtu na aktuální počet ES v základním souboru v rámci jednotlivých vážících strat. Podnikové váhy zvyšují při výpočtech odhadů význam dat ekonomických subjektů s relativně malým zastoupením ve výběrovém souboru. Relativně nejméně zastoupené jsou ve výběrovém souboru ISP V-PS ekonomické subjekty s 10-49 zaměstnanci, a proto mají největší váhy při výpočtech odhadů.

Výpočet váhy jednotlivých zaměstnanců je závislý na typu tabulky a také na typu publikovaného ukazatele. Přehled všech publikovaných tabulek s uvedením použitých vah je uveden v oddíle 4.3. Váha zaměstnance je součinem vah používaných v daném typu tabulkové sestavy.

Tabulky s tříděním podle zaměstnání PS-V5, PS-M5, PS-T5 obsahují charakteristiky výběrového souboru. Při interpretaci výsledků je nutno mít na zřeteli, že charakteristiky výběrového souboru nelze automaticky pokládat za odhady platné pro celou zaměstnaneckou populaci. Výběrové charakteristiky jsou ovlivněny větším relativním zastoupením velkých ekonomických subjektů ve výběrovém souboru ISP V-PS.

4.2. Kvalita odhadů

Odhadované charakteristiky podléhají dvěma typům chyb – výběrovým chybám a nevýběrovým chybám. Výběrové chyby jsou způsobeny faktorem náhody při pravděpodobnostním výběru ISPV-PS. Hodnoty výběrových chyb není možné z výběrového souboru ISPV-PS dostatečně přesně kvantifikovat, nicméně používaná stratifikace výrazně snižuje jejich výši. Nevýběrové chyby bývají způsobeny především špatnou kvalitou dat předávaných respondenty (neúplné a chybné údaje) a jejich vliv je snižován několikastupňovými kontrolními mechanismy a častými kontakty zpracovatele šetření s respondenty.

4.3. Přehled publikovaných tabulek podle použitých vah

Hodinový výdělek				
Tabulka	Třídící kritérium	Podniková váha	Váha placené doby	Váha evidenční doby
PS-V0	Celá ČR	X		
PS-V1	HL. třídy zaměstnání KZAM-R	X		
PS-V2	Věkové kategorie	X		
PS-V4	Vzdělání	X		
PS-V5	Podskupiny zaměstnání a zaměstnání KZAM-R			
PS-V6	Kategorie zaměstnání	X		
PS-V7	Sekce CZ-NACE	X		
PS-V8	Pohlaví	X		
PS-V9	Kraje	X		
PS-D1	HL. třídy zaměstnání KZAM-R	X		
PS-D2	Vzdělání	X		
PS-D3	Věkové kategorie	X		

Tabulka 5

Hrubá měsíční mzda				
Tabulka	Třídící kritérium	Podniková váha	Váha placené doby	Váha evidenční doby
PS-M0	Celá ČR	X	X	
PS-M1	HL. třídy zaměstnání KZAM-R	X	X	
PS-M5	Podskupiny zaměstnání a zaměstnání KZAM-R		X	

Tabulka 6

Odpracovaná a neodpracovaná doba				
Tabulka	Třídící kritérium	Podniková váha	Váha placené doby	Váha evidenční doby
PS-T0	Celá ČR	X		X
PS-T1	HL. třídy zaměstnání KZAM-R	X		X
PS-T5	Podskupiny zaměstnání a zaměstnání KZAM-R			X

Tabulka 7

5. Definice vybraných pojmů

Ekonomický subjekt	Ekonomický subjekt je právnický subjekt nebo fyzická osoba s postavením podnikatele, zapsaná do registru ekonomických subjektů ČSÚ. Každému ekonomickému subjektu se přiděluje identifikační číslo (IČ).
Organizační jednotka	Z hlediska mzdové statistiky ISP V se dělí ekonomické subjekty na organizační jednotky podle okresu, ve kterém jejich zaměstnanci působí. Organizační jednotku tvoří všichni zaměstnanci ekonomického subjektu, kteří působí ve stejném okrese.
Zpravodajská jednotka	Zpravodajskou jednotkou je právnická osoba, organizační složka státu nebo fyzická osoba, od níž se požaduje poskytnutí údajů ve statistickém zjišťování podle zákona č. 89/1995 Sb., o státní statistické službě, ve znění pozdějších předpisů.
Sledované období	Sledované období je období od začátku roku do konce čtvrtletí, za které se provádí výběrové statistické zjišťování.
Podnikatelská sféra	Do podnikatelské sféry patří subjekty, které odměňují mzdou podle § 109, odst. 2 zákona č. 262/2006 Sb., zákoníku práce, ve znění pozdějších předpisů.
Nepodnikatelská sféra	Do nepodnikatelské sféry patří organizace, které odměňují platem podle § 109, odst. 3 zákona č. 262/2006 Sb., zákoníku práce, ve znění pozdějších předpisů.
Základní soubor	Základním souborem ISP V-PS jsou aktivní ekonomické subjekty podnikatelské sféry z registru ekonomických subjektů ČSÚ, které mají 10 a více zaměstnanců a přísluší do institucionálních sektorů nefinanční podniky, finanční instituce nebo vládní instituce.



Přílohy

Dotazník

Dotazník

Abychom maximalizovali efekt naší práce a přizpůsobili ji Vaším potřebám, dovoluujeme si předložit Vám následující dotazník, zaměřený na zjištění Vašich názorů na publikaci a celé šetření ISPV. Chcete-li přispět k tomuto úsilí a spolupodílet se na tvorbě mzdových statistických šetření, prosíme vyplňte následující dotazník a odešlete na adresu zpracovatele šetření, uvedenou na druhé stránce publikace.

1 Kdo jste? (nepovinný údaj)

Jméno:

Adresa:

E-mail:

2 Proč se zajímáte o mzdovou statistiku?

- 2.1 Mzdová statistika mě zajímá převážně jako
☐ zaměstnavatele ☐ zaměstnance ☐ odboráře ☐ z jiných důvodů
- 2.2 K jakému specifickému účelu publikaci používáte?
☐ pro informaci/zajímá mě to
☐ využívám ve své profesi
☐ k usměrňování mzdového vývoje
☐ jako zdroj informací pro kolektivní vyjednávání
☐ jako zdroj dat pro výzkum
☐ ke studiu
- 2.3 Využíváte i jiné zdroje informací o výdělčích?
☐ Český statistický úřad
☐ šetření poradenských firem
☐ informace od zaměstnavatelských svazů, odborových organizací
☐ tisk

3 Jak hodnotíte obsah publikace?

- 3.1 Do jaké míry publikace vyhovuje Vaším potřebám?
☐ do značné míry ☐ málo ☐ nevyhovuje
- 3.2 Rozsah publikace je
☐ vyhovující ☐ příliš velký ☐ nedostatečný

- 3.3 Forma tabulek je
☐ vyhovující ☐ málo přehledná ☐ nevyhovující
- 3.4 Jsou používané indikátory mzdového vývoje (průměrný hodinový výdělek, hrubá měsíční mzda) a údaje o odpracované době (placená doba, odpracovaná doba) dostatečně srozumitelné?
☐ ano ☐ částečně ☐ vůbec ne
- 3.5 Které statistiky používáte?
☐ průměr ☐ medián ☐ kvartily ☐ decily
- 3.6 Postačuje technický popis šetření v dodatku publikace k získání základního přehledu o použitých metodách a postupech?
☐ ano ☐ částečně ☐ vůbec ne ☐ nevím
- 3.7 Používáte i další formy výsledků šetření ISPV?
☐ na stránkách www.mpsv.cz ☐ na stránkách www.trexima.cz
- 3.8 Máte námět pro zlepšení úrovně výsledkové publikace?

4 Co jste se dověděli z výsledků šetření?

- 4.1 Poskytuje statistické šetření ISPV celkově užitečné informace o úrovni výdělků podle zaměstnání?
☐ ano ☐ částečně ☐ vůbec ne
- 4.2 Máte námět pro zlepšení úrovně šetření?
