



MINISTERSTVO PRÁCE A SOCIÁLNÍCH VĚCÍ  
ČESKÉ REPUBLIKY  
Odbor analýz a statistik

---

# **Statistická ročenka trhu práce v České republice 2010**

Zpracoval kolektiv autorů:  
Ing. Olga Dušánková, Ing. Eva Procházková,  
Ing. Naděžda Ptáčnicková, Ing. Lucie Šebestová

Praha, únor 2011

© Ministerstvo práce a sociálních věcí – Odbor analýz a statistik, 2011

ISBN 978-80-7421-034-1

Autoři děkují především pracovníkům úřadů práce za celoroční spolupráci při zpracování statistických údajů trhu práce v ČR.

Věříme, že výsledky uváděné v tomto materiálu budou sloužit pro lepší orientaci všem, kteří se touto problematikou zabývají.

# Obsah:

strana

Úvod	5
1. Časové řady - trh práce	7
<i>Registrovaná nezaměstnanost v letech 1990 - 2010</i>	11
<i>Uchazeči o zaměstnání a volná pracovní místa v letech 2008 - 2010</i>	18
<i>Aktivní politika zaměstnanosti v letech 2008 - 2010</i>	23
<i>Průměrná míra nezaměstnanosti v letech 2004 - 2010</i>	26
2. Situace na trhu práce - závěr roku 2010	33
<i>Setřídění ÚP podle míry nezaměstnanosti k 31.12.2010 a podle průměrné míry nezaměstnanosti</i>	37
<i>Setřídění ÚP podle počtu evidovaných uchazečů k 31.12.2010</i>	39
<i>Setřídění ÚP podle počtu evidovaných volných míst k 31.12.2010</i>	40
<i>Setřídění ÚP podle počtu uchazečů na jedno volné pracovní místo k 31.12.2010</i>	41
<i>Setřídění ÚP podle počtu volných míst na 100 uchazečů k 31.12.2010</i>	43
<i>Cizinci v postavení zaměstnanců podle jednotlivých zemí k 31.12.2010</i>	45
<i>Cizinci v postavení zaměstnanců v jednotlivých okresech k 31.12.2010</i>	46
3. Regionální statistika úřadů práce v ČR	51
<i>ČR celkem</i>	58
<i>Praha</i>	60
<i>Středočeský kraj</i>	86
<i>Jihočeský kraj</i>	102
<i>Plzeňský kraj</i>	118
<i>Karlovarský kraj</i>	126
<i>Ústecký kraj</i>	142
<i>Liberecký kraj</i>	152
<i>Královéhradecký kraj</i>	164
<i>Pardubický kraj</i>	174
<i>Vysočina</i>	186
<i>Jihomoravský kraj</i>	202
<i>Olomoucký kraj</i>	214
<i>Zlínský kraj</i>	224
<i>Moravskoslezský kraj</i>	238
<i>Regionální statistika ÚP v ČR – oblasti NUTS2</i>	241

Zdroj dat:

Ministerstvo práce a sociálních věcí, Odbor analýz a statistik  
- měsíční a čtvrtletní statistiky

## Úvod

**Základem pro realizaci aktivní politiky zaměstnanosti jednotlivých úřadů práce** jsou „Programy realizace APZ na rok 2010“, které byly zpracovávány na základě specifik vyplývajících z regionálního trhu práce, struktury uchazečů o zaměstnání v evidenci úřadu práce a na základě objemu přidělených finančních prostředků v rámci schváleného rozpočtu.

Úřady práce při realizaci APZ respektovaly cíle politiky zaměstnanosti zadané Ministerstvem práce a sociálních věcí (MPSV). Pro rok 2010 MPSV stanovilo, aby nástroji a opatřeními APZ úřady práce **podporovaly** zejména uchazeče o zaměstnání, kteří jsou evidováni úřadem práce **déle než 5 měsíců. Nástroji APZ bylo možné také podpořit uchazeče o zaměstnání spadající do některé z kategorií uvedené v § 33 zákona o zaměstnanosti, tj.:**

- mladí do 20 let,
- starší 50 let,
- těhotné ženy, kojící ženy a matky do devátého měsíce po porodu
- fyzické osoby pečující o dítě do 15 let věku,
- osoby se zdravotním postižením.

Dále byly úřady práce instruovány, aby se zaměřily na:

- posílení aktivní spolupráce se zaměstnavateli, veřejnou správou na krajské i obecní úrovni a s dalšími subjekty pro vzájemnou informovanost o možnostech řešení nezaměstnanosti v regionu,
- v oblasti podpory zaměstnávání osob se zdravotním postižením preferování jejich uplatnění na volném trhu práce, a to i za využití pracovní rehabilitace,
- aktivní zapojení vzdělávacích a poradenských institucí dalšího vzdělávání při naplňování kvalifikačních potřeb zaměstnanců, uchazečů a zájemců o zaměstnání, např. prostřednictvím aktivit v Týdnu vzdělávání, seminářů, konferencí apod., v případě zaměstnanců ohrožených propouštěním z důvodů organizačních změn na využití možnosti realizace regionálních individuálních projektů typu RESTART,
- intenzivnější působení na studenty středních škol a jejich rodiče při volbě povolání (orientace na obory chybějící na místním trhu práce prostřednictvím Informačních a poradenských středisek),

- podporu přístupu žen k zaměstnání (techniky vyhledávání zaměstnání, rozvoj klíčových dovedností, zejména v oblasti informační a komunikační technologie, diagnostika a odstranění specifických překážek omezujících participaci žen na trhu práce),
- preferování rekvalifikací před ostatními nástroji APZ, a tím posílení zaměstnatelnosti osob z dlouhodobého hlediska (financování přednostně profesní rekvalifikace pro konkrétní uplatnění na trhu práce, zvýšená podpora rekvalifikace s praktickou částí výuky),
- podporu pracovních míst v rámci APZ, která umožní získání nových odborných dovedností a kompetencí pro integraci a další uplatnění na otevřeném pracovním trhu,
- využití prostředků Evropského sociálního fondu realizací národních a regionálních individuálních projektů (NIP, RIP) financovaných z Operačního programu Lidské zdroje a zaměstnanost (OP LZZ).

# **Časové řady**

## **Trh práce**

## Trh práce v České republice v roce 2010

V roce 2010 výkonnost ekonomiky, zejména v důsledku postupně rostoucí výkonnosti průmyslových odvětví a tržních služeb ve druhé polovině roku, vzrostla. Vzhledem k tomu, že trh práce reaguje na vývoj ekonomiky s určitým zpožděním, zaměstnanost v roce 2010 ještě klesala, její meziroční pokles se však v průběhu roku postupně zmírňoval. Na druhé straně nezaměstnanost byla především pro vysoké hodnoty z počátku roku vyšší než v roce 2009, také v jejím vývoji se v průběhu roku začalo projevovat již pozitivně ekonomické oživení především v průmyslu.

Průměrný počet uchazečů o zaměstnání 528,7 tisíc byl o 63,2 tisíc vyšší než v předchozím roce, naopak průměrný počet volných pracovních míst 33,1 tisíc meziročně klesl o 15,4 tisíc. Průměrný podíl uchazečů o zaměstnání pobírajících podporu v nezaměstnanosti se meziročně snížil ze 40,4 % na 30,9 %, při poklesu absolutního počtu z 188,1 tisíc na 163,5 tisíc.

V souladu s vývojem celkového počtu uchazečů o zaměstnání se vyvíjel i počet dosažitelných uchazečů. Jejich průměrný měsíční počet vzrostl ze 453,1 tisíc v roce 2009 na 515,1 tisíc. Podíl dosažitelných uchazečů o zaměstnání mírně vzrostl z 97,3 % v roce 2009 na 97,4 % celkového počtu uchazečů o zaměstnání.

Naopak počet volných pracovních míst byl výrazně nižší než v roce 2009 – průměrný počet nahlášených míst se snížil ze 48,6 tisíc na 33,1 tisíc. Nízký počet volných pracovních míst a vysoký počet uchazečů o zaměstnání měl vliv na vývoj ukazatele počtu uchazečů o zaměstnání na 1 volné pracovní místo, který se zvýšil z průměrné hodnoty 9,6 v roce 2009 na 16,0 v roce 2010.

Během roku byl mimo leden, listopad a prosinec zaznamenán meziroční pokles nově hlášených uchazečů. Maximální hodnota nově hlášených byla zaznamenána v prosinci 96,5 tis. osob. Celkově se v roce 2010 nově přihlásilo na ÚP celkem 751,2 tisíc osob, což je o 72,8 tisíc méně než v roce 2009. Počet osob, které odešly z evidence ÚP v roce 2010, poklesl o 91,7 tisíc a činil 728,8 osob. Z nich se zaměstnalo 482,3 tisíc osob, což je oproti roku 2009 více o 80,4 tisíc. Vysoký počet nově hlášených uchazečů o zaměstnání na konci roku souvisel s legislativními



změnami od 1. 1. 2011 spočívajícími především ve zpřísnění nároku na podporu v nezaměstnanosti.

Na celkovém počtu registrovaných uchazečů o zaměstnání se značnou měrou podíleli lidé starší 50 let, jejichž zastoupení v celkovém počtu uchazečů o zaměstnání se meziročně zvýšilo (k 31. 12. 2010 o 0,9 p.b. na 27,7 %), naopak podíl mladých do 25 let poklesl (k 31. 12. 2010 o 1,2 p.b. na 16,9 %).

Trvalým problémem zůstává umisťování uchazečů s nižším vzděláním, a to i přes skutečnost, že podíl uchazečů bez vzdělání a se základním vzděláním k 31. 12. 2010 meziročně poklesl o 0,4 p.b. na 26,3 % z celkového počtu uchazečů. Poklesl i podíl vyučených, a to z 41,7 % na 41,4 %.

Počet dlouhodobě nezaměstnaných osob (nezaměstnaných déle než 12 měsíců) vzrostl ze 123,9 tisíc na konci roku 2009 na 178,5 tisíc k 31. 12. 2010. Významně vzrostl i jejich podíl na celkovém počtu registrovaných nezaměstnaných, a to z 23,0 % na 31,8 %.

Průměrná měsíční podpora v nezaměstnanosti klesla z 5 851 Kč v roce 2009 na 5 698 Kč v roce 2010, na konci roku 2010 však vzrostla na 5 745 Kč a byla vyšší než před rokem (5 720 Kč).

Pokles počtu volných pracovních míst se zastavil. V prosinci 2009 jich bylo na úřadech práce nahlášeno 30,9 tisíc, v prosinci 2010 byl jejich počet jen nepatrně nižší - 30,8 tisíc. Jejich počet v průběhu roku byl stabilní, průměrný roční počet činil 33,1 tisíc (v roce 2009 48,6 tisíc).

## Aktivní politika zaměstnanosti 2010

Základem pro realizaci aktivní politiky zaměstnanosti (APZ) na jednotlivých úřadech práce jsou „Programy realizace APZ na rok 2010“. Programy byly zpracovány na základě analýzy trhu práce v jednotlivých okresech a naplňování cílů APZ stanovených MPSV pro příslušný rok.

V roce 2010 bylo v rámci APZ nově vytvořeno celkem **49 014 pracovních míst**, což znamenalo nárůst oproti roku 2009 o 22,8 %.

V rámci **národní APZ** bylo vytvořeno nejvíce **společensky účelných pracovních míst SÚPM** (nově vytvořených míst a vyhrazených míst u zaměstnavatelů, včetně míst vytvořených za účelem samostatné výdělečné činnosti uchazeče o zaměstnání) – **12 661**, to je více než polovina míst vytvořených v rámci národní APZ (19 370). Na druhém místě v počtu vytvořených pracovních míst se umístila místa v rámci **veřejně prospěšných prací (VPP)** – 5 628. V rámci **chráněných pracovních dílen (CHPD) a chráněných pracovních míst (CHPM)**, včetně **samostatné výdělečné činnosti osob se zdravotním postižením (CHPM - SVČ OZP)**, bylo vytvořeno 1 081 nových míst.

V rámci **programů ESF** bylo v roce 2010 vytvořeno 15 333 **VPP**, 13 820 **SÚPM** a 491 míst v rámci **Cílených programů (CP)**.

V roce 2010 bylo zařazeno na nástroje APZ (popř. poskytnut příspěvek na zaměstnance) celkem **126 448 uchazečů o zaměstnání a zaměstnanců**.

Nejvíce byly využívány **rekvalifikace** (vč. uchazečů zařazených v rámci projektů ESF), uchazeči o zaměstnání zařazení do rekvalifikací (65 453 osob) tvořili 51,8 % všech uchazečů, resp. zaměstnanců, umístěných na některý z nástrojů APZ. Oproti roku 2009, kdy bylo na rekvalifikace zařazeno 38,9 %, je to podstatný nárůst.

Dále byly ve velké míře využívány nástroje financované v rámci projektů ESF. Na **VPP** vytvořená v rámci **projektů ESF** bylo v roce 2010 umístěno celkem **16 763** uchazečů (13,3 %), na **SÚPM 13 322** (10,5 %).

**Příspěvek na provoz CHPM, CHPD a CHPM-SVČ** byl poskytnut na **10 076** (8,0 %) zaměstnanců těchto zařízení.

V roce 2010 bylo umístěno na **VPP** financované z **národní APZ** 6 119 uchazečů (4,8 %), na **SÚPM** bylo umístěno 12 560 (9,9 %). Na **CHPM, CHPD a CHPM-SVČ** bylo umístěno **1 640** uchazečů (1,3 %).

**Registrovaná nezaměstnanost - údaje za Českou republiku**

	leden	únor	březen	duben	květen	červen	červenec	srpen	září	říjen	listopad	prosinec	1.-12.	průměr za rok	tok ve čtvrtletí				
															1.Q	2.Q	3.Q	4.Q	
<b>1990</b>																			
Míra nezaměstnanosti						0,13			0,46			0,73		17310					
Počet evidovaných uch.			3598	3855	4491	6809	10523	14680	24579	30224	34961	39379	59388						
Nově hlášených uch.									16836	15794	14123	12635							16836
Výřazení celkem									6937	10149	9386	8217	34689						6937
z toho: umístění celkem									4155	5937	5255	4518	19865						4155
ostatní									2782	4212	4131	3699	14824						2782
v tom: pro nespoupr.									11544	17557	21208	24627							
Počet osob na přísp.			1170	1762	1955	2701	4369	6465	79918	66946	61176	57616							
Počet volných míst								89257	79918	66946	61176	57616							
<b>1991</b>																			
Míra nezaměstnanosti	1,10	1,39	1,67	1,99	2,20	2,60	3,08	3,40	3,77	3,94	4,05	4,13		2,64					
Počet evidovaných uch.	58895	74753	89770	106725	118280	139351	165599	182805	202225	211318	217525	221749	462645	141484					
Nově hlášených uch.	31310	25776	26805	32172	28141	39845	48915	43864	57991	51282	42786	33758		38554					100158
Výřazení celkem	11794	9918	11788	15325	16586	18774	22667	26658	38571	42189	35579	29534	279383	38554					50685
z toho: umístění celkem	7095	5148	6608	9523	10811	11671	14615	18050	27949	29162	25093	19109	184834	23282					32005
ostatní	4699	4770	5180	5802	5775	7103	8052	8608	10622	13027	10486	10425	94549	15403					18851
v tom: pro nespoupr.														7879					14649
Počet osob na přísp.	31744	43405	57029	68229	76572	86877	100823	113942	131439	145365	155980	159766		91967					
Počet volných míst	48657	37978	37324	36280	37129	35176	37942	42153	43913	44733	45517	48402		41651					
<b>1992</b>																			
Míra nezaměstnanosti	4,40	4,14	3,72	3,22	2,85	2,70	2,67	2,65	2,61	2,50	2,45	2,57		3,05					
Počet evidovaných uch.	231201	217554	195162	168922	149665	141718	140167	139253	136963	131258	128904	134788	163253						
Nově hlášených uch.	51330	30726	29651	29102	24657	30549	31941	30484	40536	31250	29292	28269	387787	32316					84308
Výřazení celkem	41878	44373	52043	55342	43914	38496	33492	31398	42826	36955	31646	22385	474748	39562					137752
z toho: umístění celkem	31826	31391	37194	38398	29360	26232	22107	20753	32169	26091	21452	13985	330958	27580					100411
ostatní	10052	12982	14849	16944	14554	12264	11385	10645	10657	10864	10194	8400	143790	11983					37883
v tom: pro nespoupr.																			
Počet osob na přísp.	135059	126036	107924	90235	75732	68470	67289	64694	63410	60815	60161	62289		85904					
Počet volných míst	52579	59838	65731	71996	78306	84966	88878	93656	88806	84907	81338	79422		76243					

**Registrovaná nezaměstnanost - údaje za Českou republiku**

	tok ve čtvrtletí												průměr za rok					
	leden	únor	březen	duben	květen	červen	červenec	srpen	září	říjen	listopad	prosinec		1.-12.	1.Q	2.Q	3.Q	4.Q
<b>1993</b>																		
Míra nezaměstnanosti	3,00	2,97	2,88	2,71	2,58	2,63	2,82	3,01	3,17	3,22	3,34	3,52	3,29	115030	87885	120488	106429	
Počet evidovaných uch.	158113	156176	151570	142639	136136	138581	148634	158612	166963	169383	175756	185216	155214	115030	87885	120488	106429	
Nově hlášení uch.	55220	29968	29842	29711	26757	31417	35630	37337	47521	36449	38036	31944	35819	98248	100874	92106	88176	
Vyřazení celkem	31895	31905	34448	38642	33260	28972	25577	27359	39170	34029	31663	22484	31617	73469	73916	69165	64492	
z toho: umístění celkem	23834	24399	25236	28774	24484	20658	18150	20527	30488	25597	23330	15565	23420	34624	36116	32641	28915	
v tom: ÚP	11431	11493	11700	14080	11668	10368	8975	10011	13655	11438	10613	6864	11025	24779	26958	22941	23684	
ostatní	8061	7506	9212	9868	8776	8314	7427	6832	8682	8432	8333	6919	8197	10210	11004	8414	8881	
v tom:pro nespolupr.	3251	3169	3790	3972	3605	3427	2842	2622	2950	2913	3303	2665	3209	10210	11004	8414	8881	
Počet osob na přísp.	71207	73921	71154	66804	62758	62616	67455	72561	80921	84461	87852	93380	73295	24779	26958	22941	23684	
Počet volných míst	74594	72402	73098	71949	74441	74048	72309	71920	65821	60513	55067	53938	69404	10210	11004	8414	8881	
<b>1994</b>																		
Míra nezaměstnanosti	3,78	3,73	3,50	3,50	3,14	3,10	3,18	3,15	3,15	3,08	3,09	3,19	3,29	107262	85824	102462	91426	
Počet evidovaných uch.	198837	196569	184466	171851	162490	160098	165202	163794	163877	160537	161197	166480	172064	107262	85824	102462	91426	
Nově hlášení uch.	47989	29688	29585	28321	27238	30265	31012	31198	40252	32481	31659	27286	32248	108012	110192	98683	88823	
Vyřazení celkem	34368	31956	41688	40936	36599	32657	25908	32606	40169	35821	30999	22003	33809	82157	82808	71441	64533	
z toho: umístění celkem	26266	24354	31537	31617	27458	23733	18044	23145	30252	26480	22765	15288	25078	34317	36104	30417	27933	
v tom: ÚP	10815	10290	13212	14037	11930	10137	7523	10007	12887	11445	9860	6628	10731	25855	27384	27242	24290	
ostatní	8102	7602	10151	9319	9141	8924	7864	9461	9917	9341	8234	6715	8731	10077	10242	9144	7707	
v tom:pro nespolupr.	3127	3130	3820	3216	3702	3324	2656	3325	3163	2880	2655	2172	3098	10077	10242	9144	7707	
Počet osob na přísp.	100010	99153	91543	81656	74216	72194	73268	73768	75669	76812	77444	78331	81799	24779	26958	22941	23684	
Počet volných míst	56366	60737	66310	69678	74128	78485	81304	87025	82167	79480	76561	75936	73098	10210	11004	8414	8881	
<b>1995</b>																		
Míra nezaměstnanosti	3,40	3,33	3,10	2,91	2,76	2,77	2,92	2,98	2,96	2,80	2,84	2,93	2,99	96148	76337	96191	83545	
Počet evidovaných uch.	177849	173678	161520	151019	143225	143984	152261	155324	154048	146140	148042	153041	155571	96148	76337	96191	83545	
Nově hlášení uch.	44608	26248	25292	24327	24251	27759	29691	30120	36380	30376	29972	23197	29352	101108	93873	86127	84552	
Vyřazení celkem	33239	30419	37450	34828	32045	27000	21414	27057	37656	38284	28070	18198	30472	24779	26958	22941	23684	
z toho: umístění celkem	24178	22617	27871	26026	23308	18911	14497	19552	28509	25386	20816	11794	21955	34624	36116	32641	28915	
v tom: ÚP	10053	9524	11719	11142	10335	8025	5874	8234	11021	10117	8687	4977	9142	24779	26958	22941	23684	
ostatní	9061	7802	9579	8802	8737	8089	6917	7505	9147	12898	7254	6404	8516	101108	93873	86127	84552	
v tom:pro nespolupr.	2604	2586	3366	2879	3004	2834	2007	2483	2563	9892	2378	1797	3199	24779	26958	22941	23684	
Počet osob na přísp.	82396	84343	77222	70101	64038	62536	65607	68573	69580	68178	67345	67623	71075	8556	8717	7053	14067	
Počet volných míst	75659	81242	86987	89646	95198	98656	100862	101432	94383	92363	90503	88047	90744	10210	11004	8414	8881	

**Registrovaná nezaměstnanost - údaje za Českou republiku**

	1996												průměr za rok	tok ve čtvrtletí			
	leden	únor	březen	duben	květen	červen	červenec	srpen	září	říjen	listopad	prosinec		1.-12.	1.Q	2.Q	3.Q
Míra nezaměstnanosti	3,13	3,13	3,04	2,83	2,69	2,75	3,01	3,09	3,20	3,23	3,33	3,52		3,08			
Počet evidovaných uch.	164430	163982	159196	148727	141236	144065	158252	162970	169024	170471	175842	186339		160657			
Nově hlášení uch.	41103	26474	24231	25408	23134	27128	37874	30740	43787	34819	32833	29232		31397	75670	112401	96884
Vyřazení celkem	29714	26922	29017	35877	30625	24299	23687	26022	37733	33372	27462	18735		28622	90801	87442	79569
z toho: umístění celkem	21613	20162	21881	27448	22705	17466	15718	18729	28098	24890	20527	12920		21013	63656	67619	58337
v tom: ÚP	8360	8067	9063	11790	9831	7305	6241	7276	10747	9741	8321	5265		8501	25490	28926	23327
ostatní	8101	6760	7136	8429	7920	6833	7969	7293	9635	8482	6935	5815		7609	21997	23182	21232
v tom: pro nespoupr.	2348	2286	2312	2843	2851	2457	2556	2217	2392	2728	2310	2016		2443	6946	8151	7054
Počet osob na přísp.	72763	75809	72880	67741	62938	63990	72399	77147	82914	87697	89006	93430		75484			
Počet volných míst	89916	94325	95830	100985	106605	109774	107772	109426	102936	95536	87649	83976		98897			
Míra nezaměstnanosti	4,03	4,06	3,92	3,82	3,79	3,97	4,34	4,49	4,83	4,86	4,94	5,23		4,28			
Počet evidovaných uch.	205185	206658	199597	195023	193442	202562	222374	230301	247633	249519	254106	268902		219502	111406	106462	154581
Nově hlášení uch.	50874	31184	29348	35559	30805	40098	48968	38776	66837	45398	40071	40628		41546	98148	103497	104828
Vyřazení celkem	32028	29711	36409	40133	32386	30978	29156	30849	49505	43512	35484	25832		34665	74588	76519	75131
z toho: umístění celkem	23910	22491	28187	30413	24125	21981	19872	22279	35988	31556	26636	16939		25365	28330	29595	27950
v tom: ÚP	9057	8479	10794	11886	9249	8460	7956	7884	12110	10614	9111	5566		9264	23560	26978	31371
ostatní	8118	7220	8222	9720	8261	8997	9284	8570	13517	11956	8848	8893		9301	6771	8816	8535
v tom: pro nespoupr.	2289	2088	2394	3084	2748	2984	2840	2626	3069	3148	2573	2416		2688			
Počet osob na přísp.	103789	107836	102596	97685	93814	96758	108761	114070	126660	132847	133558	138107		111179			
Počet volných míst	81472	83598	87125	84357	84893	81601	77380	78367	73220	68389	64141	62284		78139			
Míra nezaměstnanosti	5,57	5,61	5,51	5,38	5,34	5,61	6,08	6,39	6,79	6,80	7,02	7,48		6,04			
Počet evidovaných uch.	287253	289222	284090	277640	275322	289537	313841	330024	350690	351800	362795	386918		311677	140694	139141	197200
Nově hlášení uch.	59710	39518	41466	45315	40199	53627	61696	54009	81495	53662	54818	53068		53215	125506	133694	136047
Vyřazení celkem	41359	37549	46598	51765	42517	39412	37392	37826	60829	52576	43799	28945		43381	92790	94483	90534
z toho: umístění celkem	30242	27858	34690	37605	30177	26701	23082	25798	41654	35809	30803	18639		30255	28453	28819	24433
v tom: ÚP	9140	8559	10754	11903	8987	7929	6489	6787	11157	10032	8462	4935		8761	32716	39211	45513
ostatní	11117	9691	11908	14160	12340	12711	14310	12028	19175	16767	12996	10306		13126	9799	14124	14349
v tom: pro nespoupr.	2834	2957	4008	4469	4644	5011	4872	4308	5169	4977	4817	4035		4342			
Počet osob na přísp.	147936	148548	140031	129997	121430	131878	148225	157425	177538	176231	179901	190396		151949			
Počet volných míst	62157	62546	64252	65394	61457	58207	56659	54530	51440	46851	41517	37641		56248			

**Registrovaná nezaměstnanost - údaje za Českou republiku**

	rok												průměr za rok	tok ve čtvrtletí				
	leden	únor	březen	duben	květen	červen	červenec	srpen	září	říjen	listopad	prosinec		1.-12.	1. Q	2. Q	3. Q	4. Q
<b>1999</b>	Míra nezaměstnanosti	8,05	8,27	8,37	8,18	8,13	8,39	8,79	8,96	9,05	8,92	8,95	9,37	8,54				
	Počet evidovaných uch.	416940	427994	433340	423884	421574	435005	456716	465454	469840	464064	465965	487623	443171				
	Nově hlášení uch.	76501	51790	56805	52150	50554	61893	65365	57471	78142	55676	56530	58249	60094	185096	164597	200978	170455
	Vyřazení celkem	46479	40736	51459	61606	52864	48462	43654	48733	73756	61452	54629	36591	51702	138674	162932	166143	152672
	z toho: umístění celkem v tom: ÚP ostatní v tom: pro nespolutpr.	31853 8796 14626 4057	29185 8266 11551 4035	37163 10355 14296 4939	45032 14086 16574 5154	37837 10640 15027 5455	33499 9114 14963 5601	28626 7674 15028 5058	34045 8865 14688 5432	50524 13483 23232 5582	42874 11531 18578 5485	39247 10664 15382 5717	24302 6630 12289 4919	434187 120104 186234 206836	36182 10009 15520 5120	98201 27417 40473 13031	116368 33840 46564 16210	113195 30022 52948 16072
Počet osob na přísp. Počet volných míst	203837 36390	204554 35207	193049 32966	180952 32812	173734 33531	181412 34451	191292 36537	193710 38647	201000 36650	202118 37560	199912 36892	206836 35117	193682 35669	193682 35669				
<b>2000</b>	Míra nezaměstnanosti	9,76	9,72	9,47	9,04	8,71	8,66	9,01	8,96	8,79	8,54	8,49	8,78	9,02				
	Počet evidovaných uch.	508451	506111	493442	471200	453843	451396	469728	467264	458272	445174	442232	457369	469967	178420	146751	184701	158286
	Nově hlášení uch.	78368	49412	50640	46085	46592	54074	65877	52905	65919	54144	52160	51982	55680	172601	188797	177825	159189
	Vyřazení celkem	57540	51752	63309	68327	63949	56521	47545	55369	74911	67242	55102	36845	58201	126007	137817	121981	110862
	z toho: umístění celkem v tom: ÚP ostatní v tom: pro nespolutpr.	41138 11261 16402 4702	37628 10332 14124 4984	47241 13145 16068 5661	51741 15775 16586 5125	46596 13640 17353 6656	39480 12296 17041 6891	31681 9228 15864 5540	38767 10938 16602 6281	51533 14621 23378 5515	47279 14863 19963 6746	39551 12491 15551 6123	24032 7627 201745 157405	496667 146217 201745 164139	41389 12185 16812 176264	126007 34738 46594 15347	137817 41711 50980 18672	121981 34787 55844 17336
Počet osob na přísp. Počet volných míst	218930 34694	212691 37122	190637 38365	169263 41401	156484 45044	157794 47951	169536 49454	168286 54578	168420 53097	160235 54164	157405 52476	164139 52060	176264 45995	176264 45995				
<b>2001</b>	Míra nezaměstnanosti	9,10	9,00	8,70	8,30	8,10	8,10	8,50	8,50	8,50	8,40	8,50	8,90	8,54				
	Počet evidovaných uch.	474100	466100	451500	433300	420600	420300	439800	443600	440500	437300	439164	461923	443826	165254	141921	182759	163651
	Nově hlášení uch.	75973	44652	44629	46918	44011	50992	64610	53404	64745	59617	51477	52557	54465	171107	173170	162554	142200
	Vyřazení celkem	59265	52609	59233	65109	56758	51303	45118	49526	67910	62790	49612	29798	54086	126217	125262	111047	98878
	z toho: umístění celkem v tom: ÚP ostatní v tom: pro nespolutpr.	42530 12873 16735 5328	39414 11859 13195 4672	44273 13263 14960 5480	49037 15900 16072 5752	40984 12589 15774 6218	35241 11217 16062 6080	29901 9067 15217 5852	34417 9686 15109 6416	46729 12993 21181 5498	46229 12077 18905 6918	43885 10012 14484 5906	35128 10012 14484 5906	19865 5508 9933 4030	38450 11420 15636 5679	37995 44890 15480 18050	39706 47908 18050 17766	31746 51507 17766 16854
Počet osob na přísp. Počet volných míst	175445 53472	169398 54900	152663 55677	139962 58023	132803 60003	137032 59798	152663 60734	156844 63576	160597 62899	158010 60506	158059 56458	169046 52084	155006 58177	155006 58177				

**Registrovaná nezaměstnanost - údaje za Českou republiku**

	průměr za rok												tok ve čtvrtletí				
	leden	únor	březen	duben	květen	červen	červenec	srpen	září	říjen	listopad	prosinec	1.-12.	1.Q	2.Q	3.Q	4.Q
Míra nezaměstnanosti	9,41	9,34	9,08	8,77	8,61	8,73	9,18	9,36	9,44	9,28	9,34	9,81	9,15	173371	147553	197152	159298
Počet evidovaných uch.	48970	485219	471673	454335	447877	454303	479241	488309	492903	486681	489797	514435	477466	163621	164923	158552	137766
Nově hlášených uch.	80943	46558	45870	49764	45372	52417	69674	52844	74634	53589	50689	55020	56448	120687	120173	108625	97032
Vyřazení celkem	53896	50309	59416	65002	53930	45991	44736	43776	70040	59811	47573	30382	52072	33041	32106	27379	24374
z toho: umístění celkem	38140	37531	45016	48087	39291	32795	30184	31026	47415	42448	34121	20463	37210	42934	44750	49927	40734
v tom: ÚP	10239	10425	12377	13486	10206	8414	7640	7737	12002	10775	8556	5043	9742	15323	17182	15557	14625
ostatní	15756	12778	14400	16915	14639	13196	14552	12750	22625	17363	13452	9919	178345				
v tom: pro nespoupr.	5265	4712	5346	6077	5824	5281	5644	4823	5090	5720	5022	3883	62687				
Počet osob na přísp.	186606	182269	165224	154325	148567	155083	172515	178145	188938	182860	182116	192615	173123				
Počet volných míst	51672	49448	49230	48817	49470	49073	50240	50933	48302	46133	43436	40651	48593				
Míra nezaměstnanosti	10,22	10,20	10,02	9,63	9,44	9,52	9,88	9,97	10,05	9,92	9,90	10,31	9,90	171271	145054	191896	158055
Počet evidovaných uch.	539002	538099	528195	509360	496778	500996	520366	524980	529407	522355	521035	542420	521583	55523	55253	163485	145042
Nově hlášených uch.	77236	46791	47244	48765	42507	53782	66174	49053	76669	52978	47623	57454	666276	157511	172253	110017	100994
Vyřazení celkem	52669	47694	57148	67600	55089	49564	46804	44439	72242	60030	48943	36069	638291	27584	32191	25087	24870
z toho: umístění celkem	37229	35081	43366	51128	39935	35209	30672	31279	48066	43138	35200	22656	452959	41835	45981	53468	44048
v tom: ÚP	8475	8307	10802	13723	9749	8719	7242	7081	10764	10474	8756	5640	109732	13071	15519	15709	14504
ostatní	15440	12613	13782	16472	15154	14355	16132	13160	24176	16892	13743	13413	185332				
v tom: pro nespoupr.	4859	3930	4282	5004	5216	5299	5989	4777	4943	5438	4753	4313	58803				
Počet osob na přísp.	206726	202105	182766	169257	159937	165562	178211	179876	191464	184593	180910	189479	182705				
Počet volných míst	40309	40161	41278	41190	42344	43005	43742	45542	45216	44170	42717	40188	42508				
Míra nezaměstnanosti (pův)	10,84	10,86	10,65	10,20	9,92	9,87	10,15	10,22	10,11	9,88	9,88	10,33	10,24	181180	144840	185484	162855
Míra nezaměstnanosti (nov)	9,69	9,68	9,47	9,05	8,84	8,87	9,20	9,28	9,08	8,92	8,90	9,47	9,19	163778	187136	172771	151419
Počet evidovaných uch.	569474	570787	559822	535091	520442	517526	532128	536012	530239	517812	517726	541675	537426	121908	138663	117387	100481
Dosažitelní uchazeči	520652	520124	508613	485318	473920	475537	495444	499570	488792	479863	479189	509510	494313	29775	35385	27461	22793
Nově hlášených uch.	78902	50334	51944	46908	46578	51354	60926	53085	71473	46247	54336	62272	56197	11413	31876	38536	38168
Vyřazení celkem	51848	49021	62909	71639	61227	54270	46324	49201	77246	58674	54422	38323	56259	13489	16597	16848	12663
z toho: umístění celkem	37611	36441	47856	55981	44964	37718	30686	34339	52362	41073	35971	23437	39870	28381	31876	38536	38168
v tom: ÚP	8516	9019	12240	15232	10918	9235	7228	7507	12726	8772	8093	5928	9618	13489	16597	16848	12663
ostatní	9853	8569	9959	10580	10727	10569	10083	9269	19184	16611	13059	8498	11413				
v tom: pro nespoupr.	4384	4011	5094	5078	5536	5983	5555	5593	5700	990	5392	6281	4966				
Počet osob na přísp.	207242	204828	186817	169988	162390	164008	171700	174452	181022	116518	123983	143236	169109				
Počet volných míst	41653	43917	42406	42657	44660	45426	45737	48543	47104	49026	50316	51203	45595				

Registovaná nezaměstnanost - údaje za Českou republiku

	leden	únor	březen	duben	květen	červen	červenec	srpen	září	říjen	listopad	prosinec	tok ve čtvrtletí				průměr za rok		
													1.Q	2.Q	3.Q	4.Q			
<b>2005</b>																			
Míra nezaměstnanosti (pův)	10,71	10,58	10,31	9,77	9,42	9,33	9,52	9,61	9,58	9,34	9,32	9,69	9,79	162670	140287	177398	157851	8,13	
Míra nezaměstnanosti (nov)	9,82	9,65	9,41	8,92	8,61	8,59	8,83	8,91	8,80	8,49	8,43	8,88	8,96	163889	190999	163746	150831	8,13	
Počet evidovaných uch.	561662	555046	540456	512557	494576	489744	500325	505254	503396	491878	490779	510416	514310	163889	190999	163746	150831	8,13	
Dosažitelní uchazeči	527049	517892	505189	479820	463196	461907	476456	480961	474964	459893	456707	481071	483277	163889	190999	163746	150831	8,13	
Nově hlášení uch.	75632	43909	43129	47411	44988	47888	53870	53912	69616	50070	51254	56527	53184	163889	190999	163746	150831	8,13	
Vyřazení celkem	55645	50525	57719	75310	62969	52720	43289	48983	71474	61588	52353	36890	55789	163889	190999	163746	150831	8,13	
z toho: umístění celkem	39240	35945	41267	57110	43709	33882	26505	31238	45435	41268	33740	21512	37571	116452	134701	103178	96520	8,13	
v tom: ÚP	8859	9066	9990	14352	9692	7533	5474	6398	9633	9212	7820	5343	8614	27915	31577	21505	22375	8,13	
ostatní	10234	8969	9678	10952	11367	10869	10221	10545	19546	12702	11097	8951	11261	28881	33188	40312	32750	8,13	
v tom: pro nespoupr.	6171	5611	6774	7248	7893	7969	6563	7200	6493	7618	7516	6427	6957	18556	23110	20256	21561	8,13	
Počet uchaz. s P VN	163860	162898	154698	139480	130642	128969	132028	132561	126600	123019	127313	141753	138714	18556	23110	20256	21561	8,13	
Počet volných míst	54180	56037	55866	55864	57172	56998	56789	59296	55798	55133	53006	52164	55652	18556	23110	20256	21561	8,13	
<b>2006</b>																			
Míra nezaměstnanosti	9,16	9,06	8,82	8,31	7,90	7,74	7,92	7,93	7,79	7,43	7,28	7,67	8,13	166822	129832	165936	148140	8,13	
Počet evidovaných uch.	531235	528154	514759	486163	463042	451106	458270	458729	454182	439788	432573	448545	474790	166822	129832	165936	148140	8,13	
Dosažitelní uchazeči	498630	493114	479984	454493	431725	422925	434327	434928	427331	408277	400044	421286	444746	166822	129832	165936	148140	8,13	
Nově hlášení uch.	74268	45732	46822	43783	42815	43234	51740	49129	65067	48836	47776	51528	50894	166822	129832	165936	148140	8,13	
Vyřazení celkem	53449	48813	60217	72379	65936	55170	44576	48670	69614	63230	54991	35556	56050	166822	129832	165936	148140	8,13	
z toho: umístění celkem	35664	31296	39162	51952	43974	34160	26146	28942	43111	40422	34592	20402	35819	106122	130086	98199	95416	8,13	
v tom: ÚP	7395	7141	9558	13001	10873	9532	6817	7093	10448	10117	9142	5642	8897	24094	33406	24358	24901	8,13	
ostatní	12674	11991	13431	13978	13807	12693	11370	11711	19542	13715	11884	8997	12983	38096	40478	42623	34596	8,13	
v tom: pro nespoupr.	5111	5526	7624	6449	8155	8317	7060	8017	6961	9093	8515	6157	7249	18261	22921	22038	23765	8,13	
Počet uchaz. s P VN	159899	161217	153550	136670	126102	123243	127281	126854	118595	115207	117462	129882	133491	38096	40478	42623	34596	8,13	
Počet volných míst	59359	66487	70473	74148	80902	85945	88217	94217	97543	101139	98966	93425	82516	18261	22921	22038	23765	8,13	
<b>2007</b>																			
Míra nezaměstnanosti	7,90	7,68	7,26	6,76	6,41	6,29	6,42	6,35	6,16	5,78	5,64	5,98	6,62	157419	117192	149619	134315	6,62	
Počet evidovaných uch.	465458	454737	430474	402932	382599	370791	376608	372759	364978	348842	341438	354878	392777	157419	117192	149619	134315	6,62	
Dosažitelní uchazeči	434940	422944	399618	372764	353604	346835	354785	351230	340371	320640	312558	331696	365565	157419	117192	149619	134315	6,62	
Nově hlášení uch.	76237	40720	40462	40856	38185	38151	48925	43919	56775	45969	43650	44696	46545	157419	117192	149619	134315	6,62	
Vyřazení celkem	59324	51441	64725	68398	58518	49959	43108	47768	64556	62105	51054	31256	54351	175490	176875	155432	144415	6,62	
z toho: umístění celkem	36079	33928	44216	48094	37285	30188	24465	28108	40713	39395	31569	17658	34308	114223	115567	93286	88622	6,62	
v tom: ÚP	8099	7781	10495	11848	9099	7515	5946	6196	8788	9164	7614	4740	8107	26375	28462	20930	21518	6,62	
ostatní	15891	11090	12411	12204	11886	10878	10414	10806	16859	12675	10744	7408	11939	39392	34968	38079	30827	6,62	
v tom: pro nespoupr.	7354	6423	8098	8100	9347	8893	8229	8854	6984	10035	8741	6190	8104	21875	26340	24067	24966	6,62	
Počet uchaz. s P VN	145546	143071	129584	115471	108485	106525	111681	111624	103078	99235	102155	112675	116478	18556	23110	20256	21561	6,62	
Počet volných míst	97896	104877	107709	113895	119492	123269	123951	133407	137429	143467	141280	141066	121993	18556	23110	20256	21561	6,62	



## Registrovaná nezaměstnanost - údaje za Českou republiku

	průměr za rok												tok ve čtvrtletí					
	leden	únor	březen	duben	květen	červen	červenec	srpen	září	říjen	listopad	prosinec	1.-12.	1.Q	2.Q	3.Q	4.Q	
<b>2008</b>	Míra nezaměstnanosti	6,12	5,94	5,61	5,24	5,04	5,01	5,26	5,32	5,31	5,20	5,34	5,96					
	Počet evidovaných uch.	364544	355033	336297	316118	302507	297880	310058	312333	314558	311705	320299	352250					
	Dosažitelní uchazeči	340436	330641	312009	292465	281126	279573	294674	297819	297336	292385	300237	335025					
	Nově hlášení uch.	63154	40002	38031	42515	36156	39695	52105	41158	63987	49403	49775	62421	578302	141187	118366	157150	161599
	Výřazení celkem	53488	49513	56767	62694	49767	44322	39927	38883	61662	52256	41181	30470	580930	159768	156783	140472	123907
	z toho: umístění celkem	33929	31735	38612	42596	31352	26423	21814	23377	38238	32995	25303	15996	362370	104276	100371	83429	74294
	v tom: ÚP	6945	6824	9738	12170	8251	7165	5261	5066	7625	6949	5274	3442	84710	23507	27586	17952	15665
	ostatní	11751	10375	10331	11563	10472	9991	10340	8770	16038	11307	8822	7676	127436	32457	32026	35148	27805
	v tom: pro nespolutpr.	7808	7403	7824	8535	7943	7908	7773	6736	7386	7954	7056	6798	91124	23035	24386	21895	21808
	Počet uchaz. s PVN	123831	121050	109783	101040	96113	96667	106665	108065	103785	105283	114634	138506					
	Počet volných míst	145921	150328	151311	152267	151344	151881	150240	150907	139557	130124	111307	91189	141776				
	6,80	7,38	7,74	7,85	7,88	7,99	8,35	8,49	8,57	8,48	8,63	9,24		7,98				
Míra nezaměstnanosti	398061	428848	448912	456726	457561	463555	485319	493751	500812	498760	508909	539136	465576					
Počet evidovaných uch.	383842	416621	437020	445024	446451	452799	475560	483409	487830	484276	492509	527728	453060					
Dosažitelní uchazeči	87876	69209	70429	73052	56687	60738	70222	58402	80825	59563	64636	72350	68666	227514	190477	209449	196549	
Nově hlášení uch.	42065	38422	50365	65238	55852	54744	48458	49970	73764	61615	54487	42123	53092	130852	175834	172192	1582235	
Výřazení celkem	25492	23066	32512	45668	37682	34990	28943	31936	45999	39492	33836	22313	33494	81070	118340	106878	95641	
z toho: umístění celkem	3672	3307	6383	11001	7340	6834	5447	5237	6607	6174	5392	3852	5937	13362	25175	17291	15418	
v tom: ÚP	10600	9922	11147	12394	11116	11494	11546	10763	20208	14282	12952	13206	12469	31669	35004	42517	40440	
ostatní	5973	5434	6706	7176	7054	8260	7969	7271	7557	7841	7699	6604	7129	18113	22490	22797	22144	
v tom: pro nespolutpr.	164833	188659	203142	210021	209068	191716	200179	193496	177918	174214	179579	189497	188069					
Počet uchaz. s PVN	68494	64881	55412	50517	48254	43402	41763	41297	38844	35803	32924	30927	48554					
Počet volných míst	9,83	9,94	9,73	9,15	8,73	8,52	8,66	8,59	8,52	8,45	8,58	9,57	9,01					
Míra nezaměstnanosti	574226	583135	572824	540128	514779	500500	505284	501494	500481	495161	506640	561551	528750					
Počet evidovaných uch.	562409	568486	556304	523591	499222	487733	495276	491090	487351	482720	490050	546484	515112					
Dosažitelní uchazeči	88076	57944	56725	53306	48061	48788	55634	50741	75078	53724	66571	96521	62597	202745	150155	181453	216816	
Nově hlášení uch.	52986	49035	67036	86002	73410	63067	50850	54531	76091	59044	55092	41610	60730	169057	222479	181472	155746	
Výřazení celkem	35160	31960	46851	65378	52922	41130	31204	34436	47122	37999	34705	23432	40192	113971	159430	112762	96136	
z toho: umístění celkem	3720	4423	7886	13183	9927	6724	5018	4864	5618	4853	5307	4330	6321	16029	29834	15500	14490	
v tom: ÚP	11583	11010	12976	13625	12768	13055	11922	11741	21173	12839	11894	10827	12951	35569	39448	44836	35560	
ostatní	6243	6065	7209	6999	7720	8882	7724	8354	7796	8206	8493	7351	7587	19517	23601	23874	24050	
v tom: pro nespolutpr.	214161	213549	199384	173500	156345	141733	143891	137502	128328	128013	141135	178962	163481					
Počet uchaz. s PVN	31557	32120	33137	32913	33105	32927	33479	36567	35100	33651	32337	30803	33147					
Počet volných míst																		

### Uchazeči o zaměstnání a volná pracovní místa v letech 2008 - 2010

	Pracovní síla (klouzávy průměr)	Uchazeči o zaměstnání										
		Nově hlášení	Vyřazení					Neumístění ke konci sledovaného měsíce				
			celkem	umístění ÚP	umístění jinak	vyřazení pro nespól.	ostatní	celkem	z toho			
									dosažitelní	ženy	osoby se ZP	absolventi a mladiství
prosinec 2007	5 544 625	44 696	31 256	4 740	12 918	6 190	7 408	<b>354 878</b>	331 696	191 150	65 216	22 680
leden	5 562 785	63 154	53 488	6 945	26 984	7 808	11 751	<b>364 544</b>	340 436	192 011	65 870	21 959
únor	5 562 785	40 002	49 513	6 824	24 911	7 403	10 375	<b>355 033</b>	330 641	187 568	65 258	21 566
březen	5 562 785	38 031	56 767	9 738	28 874	7 824	10 331	<b>336 297</b>	312 009	180 027	64 072	20 492
duben	5 578 900	42 515	62 694	12 170	30 426	8 535	11 563	<b>316 118</b>	292 465	173 049	62 312	19 144
2 květen	5 578 900	36 156	49 767	8 251	23 101	7 943	10 472	<b>302 507</b>	281 126	167 458	61 084	16 753
0 červen	5 578 900	39 695	44 322	7 165	19 258	7 908	9 991	<b>297 880</b>	279 573	166 538	60 126	15 095
0 červenec	5 599 274	52 105	39 927	5 261	16 553	7 773	10 340	<b>310 058</b>	294 674	175 845	60 276	17 151
8 srpen	5 599 274	41 158	38 883	5 066	18 311	6 736	8 770	<b>312 333</b>	297 819	177 463	59 907	19 718
září	5 599 274	63 887	61 662	7 625	30 613	7 386	16 038	<b>314 558</b>	297 336	175 287	58 759	28 885
říjen	5 621 070	49 403	52 256	6 949	26 046	7 954	11 307	<b>311 705</b>	292 385	171 974	58 430	26 504
listopad	5 621 070	49 775	41 181	5 274	20 029	7 056	8 822	<b>320 299</b>	300 237	173 474	58 984	24 421
prosinec	5 621 070	62 421	30 470	3 442	12 554	6 798	7 676	<b>352 250</b>	335 025	183 639	61 136	24 634
leden	5 647 770	87 876	42 065	3 672	21 820	5 973	10 600	<b>398 061</b>	383 842	198 267	63 303	25 217
únor	5 647 770	69 209	38 422	3 307	19 759	5 434	9 922	<b>428 848</b>	416 621	208 845	64 046	26 351
březen	5 647 770	70 429	50 365	6 383	26 129	6 706	11 147	<b>448 912</b>	437 020	216 988	64 373	27 026
duben	5 668 889	73 052	65 238	11 001	34 667	7 176	12 394	<b>456 726</b>	445 024	223 764	63 769	26 748
2 květen	5 668 889	56 687	55 852	7 340	30 342	7 054	11 116	<b>457 561</b>	446 451	226 770	63 701	23 765
0 červen	5 668 889	60 738	54 744	6 834	28 156	8 260	11 494	<b>463 555</b>	452 799	231 758	64 045	20 330
0 červenec	5 691 942	70 222	48 458	5 447	23 496	7 969	11 546	<b>485 319</b>	475 560	246 283	65 103	21 479
9 srpen	5 691 942	58 402	49 970	5 237	26 699	7 271	10 763	<b>493 751</b>	483 409	251 833	65 412	26 124
září	5 691 942	80 825	73 764	6 607	39 392	7 557	20 208	<b>500 812</b>	487 830	253 313	65 063	38 026
říjen	5 708 580	59 563	61 615	6 174	33 318	7 841	14 282	<b>498 760</b>	484 276	251 011	65 108	37 955
listopad	5 708 580	64 636	54 487	5 392	28 444	7 699	12 952	<b>508 909</b>	492 509	252 238	66 024	36 120
prosinec	5 708 580	72 350	42 123	3 852	18 461	6 604	13 206	<b>539 136</b>	527 728	258 112	67 738	35 612
leden	5 719 850	88 076	52 986	3 720	31 440	6 243	11 583	<b>574 226</b>	562 409	264 867	69 096	35 233
únor	5 719 850	57 944	49 035	4 423	27 537	6 065	11 010	<b>583 135</b>	568 486	266 511	69 216	35 484
březen	5 719 850	56 725	67 036	7 886	38 965	7 209	12 976	<b>572 824</b>	556 304	264 112	68 556	34 892
duben	5 721 687	53 306	86 002	13 183	52 195	6 999	13 625	<b>540 128</b>	523 591	256 988	66 513	32 805
2 květen	5 721 687	48 061	73 410	9 927	42 995	7 720	12 768	<b>514 779</b>	499 222	251 506	65 455	28 177
0 červen	5 721 687	48 788	63 067	6 724	34 406	8 882	13 055	<b>500 500</b>	487 733	249 265	64 802	24 005
1 červenec	5 716 908	55 634	50 850	5 018	26 186	7 724	11 922	<b>505 284</b>	495 276	258 219	64 727	24 861
0 srpen	5 716 908	50 741	54 531	4 864	29 572	8 354	11 741	<b>501 494</b>	491 090	258 987	64 234	28 583
září	5 716 908	75 078	76 091	5 618	41 504	7 796	21 173	<b>500 481</b>	487 351	257 063	64 459	39 312
říjen	5 712 497	53 724	59 044	4 853	33 146	8 206	12 839	<b>495 161</b>	482 720	253 888	65 267	38 127
listopad	5 712 497	66 571	55 092	5 307	29 398	8 493	11 894	<b>506 640</b>	490 050	256 358	66 992	35 818
prosinec	5 712 497	96 521	41 610	4 330	19 102	7 351	10 827	<b>561 551</b>	546 484	268 200	69 499	35 357

### Uchazeči o zaměstnání a volná pracovní místa v letech 2008 - 2010

	Pracovní síla (klouzávy průměr)	Neumíst. ke konci sled.mě- síce	z toho dosažitelní	Počet uchazečů s nárokem na podporu v nezaměstnanosti					
				ke konci sledovaného měsíce					
				celkem	z toho				
					dosažitelní	ženy	osoby se ZP	absolventi a mladiství	
prosinec 2007	5 544 625	354 878	331 696	112 675	105 298	57 404	15 512	2 903	
<b>2</b>	leden	5 562 785	364 544	340 436	123 831	116 028	60 328	16 332	3 235
	únor	5 562 785	355 033	330 641	121 050	112 992	59 336	16 457	3 198
	březen	5 562 785	336 297	312 009	109 783	101 931	55 454	15 845	3 108
	duben	5 578 900	316 118	292 465	101 040	93 440	54 125	15 238	3 233
	květen	5 578 900	302 507	281 126	96 113	89 341	52 962	14 989	2 796
<b>0</b>	červen	5 578 900	297 880	279 573	96 667	90 998	54 334	14 900	2 097
<b>0</b>	červenec	5 599 274	310 058	294 674	106 665	102 204	61 593	15 177	3 100
<b>8</b>	srpen	5 599 274	312 333	297 819	108 065	103 846	62 216	14 929	3 534
	září	5 599 274	314 558	297 336	103 785	98 287	58 565	14 694	3 208
	říjen	5 621 070	311 705	292 385	105 283	98 872	58 465	14 652	3 289
	listopad	5 621 070	320 299	300 237	114 634	107 850	61 482	15 287	3 488
	prosinec	5 621 070	352 250	335 025	138 506	132 930	69 121	16 862	3 943

	leden	5 647 770	398 061	383 842	164 833	160 293	77 171	18 297	3 827
	únor	5 647 770	428 848	416 621	188 659	184 595	85 982	19 597	3 909
	březen	5 647 770	448 912	437 020	203 142	198 866	91 845	20 367	3 733
	duben	5 668 889	456 726	445 024	210 021	205 548	97 692	20 706	3 580
<b>2</b>	květen	5 668 889	457 561	446 451	209 068	204 722	99 726	20 989	2 521
<b>0</b>	červen	5 668 889	463 555	452 799	191 716	187 855	92 952	20 360	911
<b>0</b>	červenec	5 691 942	485 319	475 560	200 179	196 941	100 084	20 978	963
<b>9</b>	srpen	5 691 942	493 751	483 409	193 496	190 181	97 883	20 696	1 130
	září	5 691 942	500 812	487 830	177 918	173 960	89 425	19 597	1 242
	říjen	5 708 580	498 760	484 276	174 214	169 807	86 998	19 414	1 530
	listopad	5 708 580	508 909	492 509	179 579	174 594	86 836	19 825	1 683
	prosinec	5 708 580	539 136	527 728	189 497	186 325	85 047	19 618	1 854

	leden	5 719 850	574 226	562 409	214 161	210 898	88 835	20 355	2 127
	únor	5 719 850	583 135	568 486	213 549	209 628	86 228	19 643	2 057
	březen	5 719 850	572 824	556 304	199 384	195 017	81 977	18 314	1 988
	duben	5 721 687	540 128	523 591	173 500	169 313	77 359	16 526	1 931
<b>2</b>	květen	5 721 687	514 779	499 222	156 345	152 530	74 966	15 791	1 393
<b>0</b>	červen	5 721 687	500 500	487 733	141 733	138 654	70 673	15 110	675
<b>1</b>	červenec	5 716 908	505 284	495 276	143 891	141 609	75 277	15 045	824
<b>0</b>	srpen	5 716 908	501 494	491 090	137 502	135 053	72 807	14 444	959
	září	5 716 908	500 481	487 351	128 328	125 189	67 697	14 482	958
	říjen	5 712 497	495 161	482 720	128 013	125 428	67 024	15 223	1 103
	listopad	5 712 497	506 640	490 050	141 135	137 715	71 408	16 865	1 153
	prosinec	5 712 497	561 551	546 484	178 962	176 004	77 603	18 270	1 307

## Uchazeči o zaměstnání a volná pracovní místa v letech 2008 - 2010

	Pracovní síla (klouzávy průměr)	Neumíst. ke konci sled.měsíce	Počet osob v rekvalifikaci						
			Nově zařazení do rekval.	Ukončili rekvalifikaci celkem	V rekvalifikaci ke konci sledovaného měsíce				
					celkem	z toho			
						ženy	osoby se ZP	absolventi a mladiství	
prosinec 2007	5 544 625	354 878	1 536	5 822	4 802	3 368	432	950	
<b>2008</b>	leden	5 562 785	364 544	3 587	2 419	5 970	4 131	536	970
	únor	5 562 785	355 033	4 654	3 666	6 958	4 690	696	1 043
	březen	5 562 785	336 297	5 533	4 598	7 893	5 482	794	1 099
	duben	5 578 900	316 118	4 575	4 667	7 801	5 583	693	1 050
	květen	5 578 900	302 507	3 467	5 080	6 188	4 438	619	628
	červen	5 578 900	297 880	2 632	5 103	3 709	2 511	373	389
	červenec	5 599 274	310 058	849	2 932	1 626	1 012	163	251
	srpen	5 599 274	312 333	854	1 396	1 084	721	108	153
	září	5 599 274	314 558	3 118	1 097	3 105	2 189	324	201
	říjen	5 621 070	311 705	3 277	1 906	4 476	3 334	401	483
	listopad	5 621 070	320 299	2 944	2 610	4 810	3 495	472	640
	prosinec	5 621 070	352 250	961	3 261	2 510	1 831	183	531

<b>2009</b>	leden	5 647 770	398 061	154	862	1 802	1 355	127	454
	únor	5 647 770	428 848	964	770	1 996	1 413	138	440
	březen	5 647 770	448 912	2 727	1 467	3 256	2 109	254	477
	duben	5 668 889	456 726	2 533	2 061	3 728	2 416	256	471
	květen	5 668 889	457 561	2 534	2 675	3 587	2 352	246	320
	červen	5 668 889	463 555	3 299	3 125	3 761	2 205	271	237
	červenec	5 691 942	485 319	2 302	3 167	2 896	1 686	213	193
	srpen	5 691 942	493 751	3 811	2 896	3 811	2 159	327	201
	září	5 691 942	500 812	6 302	3 204	6 909	4 465	520	361
	říjen	5 708 580	498 760	6 617	5 171	8 355	5 393	538	623
	listopad	5 708 580	508 909	6 886	5 211	10 030	6 253	696	767
	prosinec	5 708 580	539 136	1 702	7 115	4 617	2 967	274	627

<b>2010</b>	leden	5 719 850	574 226	3 231	2 409	5 439	3 465	395	605
	únor	5 719 850	583 135	7 133	4 112	8 460	5 212	538	846
	březen	5 719 850	572 824	8 846	6 622	10 684	6 302	716	1 019
	duben	5 721 687	540 128	7 405	7 395	10 694	6 345	693	1 072
	květen	5 721 687	514 779	7 299	8 014	9 979	6 132	649	844
	červen	5 721 687	500 500	5 117	8 033	7 063	4 243	483	560
	červenec	5 716 908	505 284	3 017	5 622	4 458	2 529	346	367
	srpen	5 716 908	501 494	4 506	3 541	5 423	3 118	414	369
	září	5 716 908	500 481	7 377	4 508	8 292	5 154	616	432
	říjen	5 712 497	495 161	5 069	8 749	4 612	3 068	315	384
	listopad	5 712 497	506 640	4 967	3 382	6 197	3 866	433	524
	prosinec	5 712 497	561 551	1 486	4 923	2 760	1 861	164	379

### Uchazeči o zaměstnání a volná pracovní místa v letech 2008 - 2010

	Neumíst. ke konci sledov. měsíce	V rekval. ke konci sled. měs.	Počet uchazečů s nárokem na podporu v rekvalifikaci				Volná pracovní místa			Přírůste k neumíst. občanů v %	Míra nezam. v %
			ke konci sledovaného měsíce				celkem	z toho pro			
			celkem	z toho				občany se ZP	absol. a mladis- tvé		
				ženy	osoby se ZP	abs. a mladis- tví					
prosinec 2007	<b>354 878</b>	4 802	1 405	976	137	68	<b>141 066</b>	4 568	29 336	3,7	<b>6,0</b>
leden	<b>364 544</b>	5 970	1 986	1 366	177	81	<b>145 921</b>	4 438	31 087	2,7	<b>6,1</b>
únor	<b>355 033</b>	6 958	2 554	1 699	249	85	<b>150 328</b>	4 526	30 523	-0,6	<b>5,9</b>
březen	<b>336 297</b>	7 893	2 895	2 078	281	91	<b>151 311</b>	4 457	29 174	-2,5	<b>5,6</b>
duben	<b>316 118</b>	7 801	2 874	2 098	254	110	<b>152 267</b>	4 706	28 987	-5,6	<b>5,2</b>
květen	<b>302 507</b>	6 188	2 340	1 719	226	61	<b>151 344</b>	4 461	29 403	-4,8	<b>5,0</b>
červen	<b>297 880</b>	3 709	1 384	969	130	29	<b>151 881</b>	4 303	28 339	-4,8	<b>5,0</b>
červenec	<b>310 058</b>	1 626	573	349	52	15	<b>150 240</b>	4 567	27 106	-2,6	<b>5,3</b>
srpen	<b>312 333</b>	1 084	378	239	36	13	<b>150 907</b>	4 677	28 306	0,1	<b>5,3</b>
září	<b>314 558</b>	3 105	1 499	1 071	141	26	<b>139 557</b>	4 585	24 482	-1,0	<b>5,3</b>
říjen	<b>311 705</b>	4 476	2 088	1 578	178	53	<b>130 124</b>	3 939	21 417	-3,2	<b>5,2</b>
listopad	<b>320 299</b>	4 810	2 129	1 574	189	56	<b>111 307</b>	3 754	17 657	-1,6	<b>5,3</b>
prosinec	<b>352 250</b>	2 510	999	740	66	45	<b>91 189</b>	3 290	14 311	3,7	<b>6,0</b>
leden	<b>398 061</b>	1 802	691	539	36	41	<b>68 494</b>	2 905	10 926	13,0	<b>6,8</b>
únor	<b>428 848</b>	1 996	851	601	50	43	<b>64 881</b>	2 648	9 198	-0,6	<b>7,4</b>
březen	<b>448 912</b>	3 256	1 515	928	90	45	<b>55 412</b>	2 484	7 040	-2,5	<b>7,7</b>
duben	<b>456 726</b>	3 728	1 757	1 085	95	48	<b>50 517</b>	2 468	6 490	-5,6	<b>7,9</b>
květen	<b>457 561</b>	3 587	1 696	1 082	90	18	<b>48 254</b>	2 436	6 469	-4,8	<b>7,9</b>
červen	<b>463 555</b>	3 761	1 532	836	89	7	<b>43 402</b>	2 065	5 839	-4,8	<b>8,0</b>
červenec	<b>485 319</b>	2 896	1 040	575	65	5	<b>41 763</b>	2 321	5 654	-4,8	<b>8,4</b>
srpen	<b>493 751</b>	3 811	1 296	688	97	4	<b>41 297</b>	2 368	5 654	0,1	<b>8,5</b>
září	<b>500 812</b>	6 909	2 044	1 279	143	8	<b>38 844</b>	2 275	5 389	-1,0	<b>8,6</b>
říjen	<b>498 760</b>	8 355	2 431	1 604	144	20	<b>35 803</b>	1 937	4 564	-3,2	<b>8,5</b>
listopad	<b>508 909</b>	10 030	2 911	1 813	191	22	<b>32 924</b>	1 876	4 326	-1,6	<b>8,6</b>
prosinec	<b>539 136</b>	4 617	1 104	745	64	10	<b>30 927</b>	1 771	4 011	3,7	<b>9,2</b>
leden	<b>574 226</b>	5 439	1 262	796	88	11	<b>31 557</b>	1 850	4 155	6,5	<b>9,8</b>
únor	<b>583 135</b>	8 460	1 962	1 144	123	26	<b>32 120</b>	1 987	4 337	1,6	<b>9,9</b>
březen	<b>572 824</b>	10 684	2 576	1 445	173	31	<b>33 137</b>	2 214	4 208	-1,8	<b>9,7</b>
duben	<b>540 128</b>	10 694	2 418	1 443	127	27	<b>32 913</b>	2 150	4 537	-5,7	<b>9,2</b>
květen	<b>514 779</b>	9 979	2 207	1 355	127	15	<b>33 105</b>	2 107	4 501	-4,7	<b>8,7</b>
červen	<b>500 500</b>	7 063	1 543	957	102	10	<b>32 927</b>	2 096	4 835	-2,8	<b>8,5</b>
červenec	<b>505 284</b>	4 458	871	522	73	4	<b>33 479</b>	2 084	5 022	1,0	<b>8,7</b>
srpen	<b>501 494</b>	5 423	1 238	746	112	4	<b>36 567</b>	2 140	5 413	-0,8	<b>8,6</b>
září	<b>500 481</b>	8 292	1 994	1 295	131	7	<b>35 100</b>	2 070	5 456	-0,2	<b>8,5</b>
říjen	<b>495 161</b>	4 612	962	666	68	9	<b>33 651</b>	2 108	5 137	-1,1	<b>8,5</b>
listopad	<b>506 640</b>	6 197	1 396	850	119	16	<b>32 337</b>	1 968	4 318	2,3	<b>8,6</b>
prosinec	<b>561 551</b>	2 760	500	339	35	7	<b>30 803</b>	1 934	4 719	10,8	<b>9,6</b>

## Uchazeči o zaměstnání s nárokem na podporu v nezaměstnanosti

	31.3.08	30.6.08	30.9.08	31.12.08
<b>Uchazeči-celkem</b>	336 297	297 880	314 558	352 250
z toho				
s nárokem na PvN	109 783	96 667	103 785	138 506
s nárokem na PvN v rekvalifikaci	2 895	1 384	1 499	999
	31.3.09	30.6.09	30.9.09	31.12.09
<b>Uchazeči-celkem</b>	448 912	463 555	500 812	539 136
z toho				
s nárokem na PvN	203 142	191 716	177 918	189 497
s nárokem na PvN v rekvalifikaci	1 515	1 532	2 044	1 104
	31.3.10	30.6.10	30.9.10	31.12.10
<b>Uchazeči-celkem</b>	572 824	500 500	500 481	561 551
z toho				
s nárokem na PvN	199 384	141 733	128 328	178 962
s nárokem na PvN v rekvalifikaci	2 576	1 543	1 994	500

### Vývoj celkového počtu uchazečů s nárokem na podporu v nezaměstnanosti 2008-2010

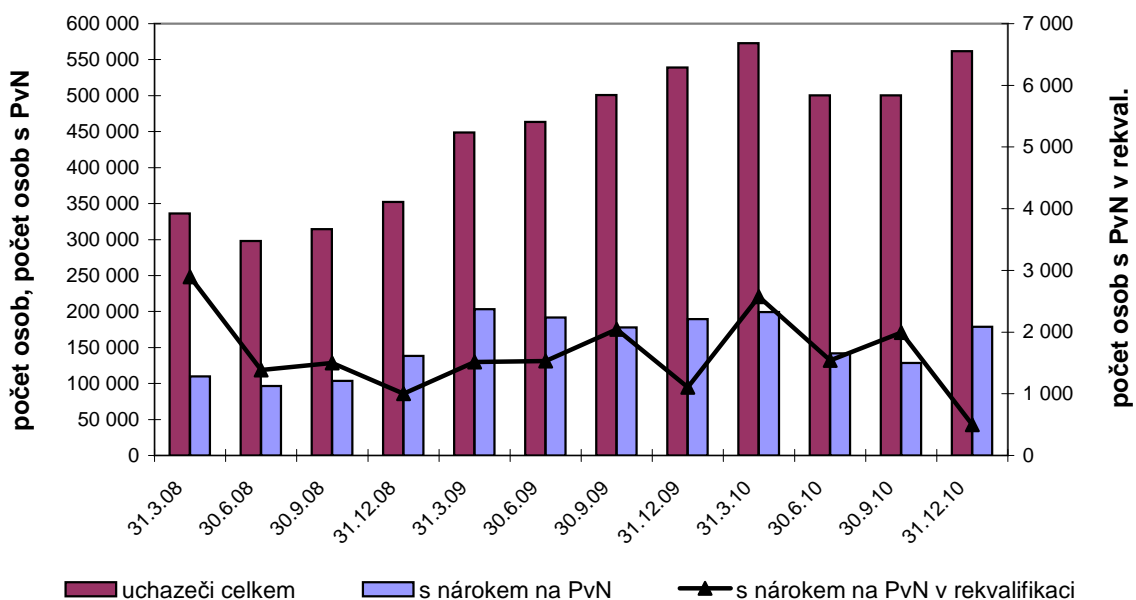

## Aktivní politika zaměstnanosti v letech 2008 - 2010

	Veřejně prospěšné práce									Chráněné prac.dílny a prac.místa pro OZP*)	
	vytvořená místa				počet umístěných uchazečů						
	ve sled. měsíci		stav na konci sled.měs.	celkem od počátku roku	ve sled. měsíci		stav na konci sled.měs.	celkem od počátku roku	vytvořená místa	umístění uchazeči	
	přírůstek	úbytek			přírůstek	úbytek					
<b>2008</b>	leden	533	1 857	3 167	533	613	1 523	2 382	613	4	77
	únor	1 050	253	3 964	1 583	744	282	2 844	1 357	32	151
	březen	1 288	392	4 860	2 871	1 147	497	3 494	2 504	75	245
	duben	2 023	601	6 282	4 894	2 374	564	5 304	4 878	109	319
	květen	670	301	6 651	5 564	932	593	5 643	5 810	171	382
	červen	376	740	6 287	5 940	623	641	5 625	6 433	214	488
	červenec	268	454	6 101	6 208	357	586	5 396	6 790	254	575
	srpen	134	254	5 981	6 342	278	342	5 332	7 068	298	640
	září	123	454	5 650	6 465	223	483	5 072	7 291	357	699
	říjen	152	433	5 369	6 617	224	626	4 670	7 515	417	791
	listopad	70	922	4 517	6 687	147	943	3 874	7 662	481	875
	prosinec	43	2 406	2 154	6 730	46	2 211	1 709	7 708	522	974

<b>2009</b>	leden	52	902	1 304	52	68	770	1 007	68	1	44
	únor	166	150	1 320	218	113	123	997	181	13	73
	březen	421	273	1 468	639	325	225	1 097	506	104	171
	duben	727	201	1 994	1 366	664	202	1 559	1 170	182	243
	květen	831	170	2 655	2 197	816	180	2 195	1 986	300	335
	červen	601	122	3 134	2 798	743	184	2 754	2 729	395	464
	červenec	484	144	3 474	3 282	549	237	3 066	3 278	434	541
	srpen	314	75	3 713	3 596	394	144	3 316	3 672	502	639
	září	352	116	3 949	3 948	477	195	3 598	4 149	662	787
	říjen	328	118	4 159	4 276	281	278	3 601	4 430	789	898
	listopad	90	419	3 830	4 366	283	446	3 438	4 713	974	1 074
	prosinec	113	1 451	2 492	4 479	121	1 678	1 881	4 834	1 069	1 231

<b>2010</b>	leden	125	754	1 863	125	121	395	1 607	121	8	118
	únor	281	144	2 000	406	276	165	1 718	397	70	188
	březen	704	142	2 562	1 110	476	156	2 038	873	225	366
	duben	1 002	520	3 044	2 112	1 092	515	2 615	1 965	310	524
	květen	1 067	201	3 910	3 179	1 125	275	3 465	3 090	436	665
	červen	616	192	4 334	3 795	760	247	3 978	3 850	520	861
	červenec	314	279	4 369	4 109	438	360	4 056	4 288	594	942
	srpen	399	243	4 525	4 508	404	306	4 154	4 692	672	1 065
	září	465	168	4 822	4 973	573	270	4 457	5 265	745	1 222
	říjen	212	371	4 663	5 185	290	493	4 254	5 555	824	1 320
	listopad	285	929	4 019	5 470	359	942	3 671	5 914	972	1 480
	prosinec	158	1 507	2 670	5 628	205	1 497	2 379	6 119	1 081	1 640

\*) včetně CHPM - SVČ osob se zdravotním postižením

## Aktivní politika zaměstnanosti v letech 2008 - 2010

		Společensky účelná pracovní místa											
		vytvořená místa						umístění uchazeči					
		ve sled. měsíci		stav na konci sled.měs.	z toho		celkem od počátku roku	ve sled. měsíci		stav na konci sled.měs.	z toho		celkem od počátku roku
		přírůstek	úbytek		SVČ	SÚPM zřízená a vyhrazená zaměstnav.		přírůstek	úbytek		SVČ	SÚPM zřízená a vyhrazená zaměstnav.	
<b>2008</b>	leden	631	1 692	11 808	3 611	8 197	631	732	1 656	11 268	3 611	7 657	732
	únor	823	1 247	11 384	3 496	7 888	1 454	785	1 274	10 779	3 496	7 283	1 517
	březen	1 222	1 412	11 194	3 494	7 700	2 676	1 236	1 419	10 596	3 494	7 102	2 753
	duben	1 328	1 359	11 163	3 437	7 726	4 004	1 280	1 368	10 508	3 437	7 071	4 033
	květen	1 194	1 263	11 094	3 382	7 712	5 198	1 267	1 267	10 508	3 382	7 126	5 300
	červen	1 025	1 169	10 950	3 342	7 608	6 223	1 020	1 171	10 357	3 342	7 015	6 320
	červenec	901	934	10 917	3 297	7 620	7 124	906	950	10 313	3 297	7 016	7 226
	srpen	682	1 047	10 552	3 282	7 270	7 806	751	1 071	9 993	3 282	6 711	7 977
	září	635	1 261	9 926	3 220	6 706	8 441	669	1 267	9 395	3 220	6 175	8 646
	říjen	493	1 335	9 084	3 151	5 933	8 934	557	1 342	8 610	3 151	5 459	9 203
	listopad	439	1 287	8 236	3 073	5 163	9 373	483	1 295	7 798	3 073	4 725	9 686
	prosinec	311	1 286	7 261	2 994	4 267	9 684	301	1 264	6 835	2 994	3 841	9 987

<b>2009</b>	leden	103	794	6 570	2 899	3 671	103	145	815	6 165	2 899	3 266	145
	únor	220	608	6 182	2 911	3 271	323	251	615	5 801	2 911	2 890	396
	březen	351	745	5 788	2 897	2 891	674	357	748	5 410	2 897	2 513	753
	duben	397	557	5 628	2 934	2 694	1 071	344	566	5 188	2 934	2 254	1 097
	květen	560	596	5 592	2 913	2 679	1 631	523	592	5 119	2 913	2 206	1 620
	červen	618	415	5 795	2 961	2 834	2 249	614	413	5 320	2 961	2 359	2 234
	červenec	621	477	5 939	3 003	2 936	2 870	669	476	5 513	3 003	2 510	2 903
	srpen	678	426	6 191	3 077	3 114	3 548	650	437	5 726	3 077	2 649	3 553
	září	779	513	6 457	3 159	3 298	4 327	842	508	6 060	3 159	2 901	4 395
	říjen	855	505	6 807	3 225	3 582	5 182	854	509	6 405	3 225	3 180	5 249
	listopad	923	549	7 181	3 327	3 854	6 105	922	574	6 753	3 327	3 426	6 171
	prosinec	673	827	7 027	3 389	3 638	6 778	688	813	6 628	3 389	3 239	6 859

<b>2010</b>	leden	270	794	6 503	3 341	3 162	270	320	595	6 353	3 341	3 012	320
	únor	465	543	6 425	3 437	2 988	735	496	545	6 304	3 437	2 867	816
	březen	638	785	6 278	3 608	2 670	1 373	641	788	6 157	3 608	2 549	1 457
	duben	728	777	6 229	3 733	2 496	2 101	707	789	6 075	3 733	2 342	2 164
	květen	1 154	605	6 778	3 888	2 890	3 255	1 086	611	6 550	3 888	2 662	3 250
	červen	1 460	477	7 761	4 096	3 665	4 715	1 382	478	7 454	4 096	3 358	4 632
	červenec	1 247	440	8 568	4 156	4 412	5 962	1 243	453	8 244	4 156	4 088	5 875
	srpen	1 467	578	9 457	4 223	5 234	7 429	1 425	592	9 077	4 223	4 854	7 300
	září	1 896	574	10 779	4 307	6 472	9 325	1 852	572	10 357	4 307	6 050	9 152
	říjen	1 724	764	11 739	4 390	7 349	11 049	1 776	780	11 353	4 390	6 963	10 928
	listopad	1 074	1 001	11 812	4 463	7 349	12 123	1 105	986	11 472	4 463	7 009	12 033
	prosinec	538	1 308	11 042	4 480	6 562	12 661	527	1 292	10 707	4 480	6 227	12 560



## Ostatní nástroje aktivní politiky zaměstnanosti v roce 2010

období	Příspěvek na provoz CHPD, CHPM a CHPM - SVČ OZP zaměstnanci				Příspěvek na nový podnikatelský program zaměstnanci				Příspěvek na zapracování zaměstnanci				Cílené programy *) umístění uchazeči				
	ve sled. měsíci		stav na konci sled.měs.	celkem od počátku roku	ve sled. měsíci		stav na konci sled.měs.	celkem od počátku roku	ve sled. měsíci		stav na konci sled.měs.	celkem od počátku roku	ve sled. měsíci		stav na konci sled.měs.	celkem od počátku roku	
	přírůst.	úbytek		přírůst.	úbytek		přírůst.	úbytek		přírůst.	úbytek		přírůst.	úbytek		přírůst.	úbytek
leden	1 155	8 897	3 174	1 155	0	16	0	0	0	5	3	0	0	0	16	0	0
únor	2 857	133	5 898	4 012	0	0	0	0	6	0	9	6	0	1	15	0	0
březen	2 477	8	8 367	6 489	0	0	0	0	4	1	12	10	0	1	14	0	0
duben	1 055	488	8 934	7 544	0	0	0	0	8	1	19	18	0	5	9	0	0
květen	127	18	9 043	7 671	0	0	0	0	4	2	21	22	0	0	9	0	0
červen	290	25	9 308	7 961	0	0	0	0	5	2	24	27	0	0	9	0	0
červenec	87	18	9 377	8 048	0	0	0	0	2	1	25	29	0	0	9	0	0
srpen	105	2	9 480	8 153	0	0	0	0	4	5	24	33	0	0	9	0	0
září	30	17	9 493	8 183	0	0	0	0	4	5	23	37	0	0	9	0	0
říjen	499	675	9 317	8 682	0	0	0	0	4	5	22	41	0	0	9	0	0
listopad	88	129	9 276	8 770	0	0	0	0	4	5	21	45	0	4	5	0	0
prosinec	1 306	181	10 401	10 076	0	0	0	0	3	5	19	48	0	0	5	0	0

období	projekty ESF - VPP OP RLZ a OP LZZ								projekty ESF - SÚPM OP LZZ								
	vytvořená místa				umístění uchazeči				vytvořená místa				umístění uchazeči				
	ve sled. měsíci		stav na konci sled.měs.	celkem od počátku roku	ve sled. měsíci		stav na konci sled.měs.	celkem od počátku roku	ve sled. měsíci		stav na konci sled.měs.	celkem od počátku roku	ve sled. měsíci		stav na konci sled.měs.	celkem od počátku roku	
	přírůst.	úbytek		přírůst.	úbytek		přírůst.	úbytek		přírůst.	úbytek		přírůst.	úbytek		přírůst.	úbytek
leden	606	2 168	5 716	606	682	2 039	4 830	682	707	1 282	7 378	707	712	1 231	7176	712	712
únor	976	466	6 226	1 582	526	428	4 928	1 208	1 166	910	7 634	1 873	1 020	896	7300	1732	1732
březen	3 863	860	9 229	5 445	2 210	775	6 363	3 418	2 199	1 189	8 644	4 072	2 001	1 145	8156	3733	3733
duben	4 330	1 239	12 320	9 775	5 239	1 151	10 451	8 657	2 198	1 430	9 412	6 270	2 206	1 415	8947	5939	5939
květen	2 460	1 152	13 628	12 235	3 664	1 337	12 778	12 321	2 073	1 710	9 775	8 343	2 156	1 675	9428	8095	8095
červen	952	369	14 211	13 187	1 254	593	13 439	13 575	1 414	1 343	9 846	9 757	1 479	1 326	9581	9574	9574
červenec	327	354	14 184	13 514	730	579	13 590	14 305	663	843	9 666	10 420	662	834	9409	10236	10236
srpen	305	264	14 225	13 819	508	456	13 642	14 813	474	1 142	8 998	10 894	448	1 119	8738	10684	10684
září	177	290	14 112	13 996	416	601	13 457	15 229	212	1 949	7 261	11 106	216	1 895	7059	10900	10900
říjen	184	984	13 312	14 180	141	1 400	12 198	15 370	126	2 236	5 151	11 232	72	2 173	4958	10972	10972
listopad	615	7 271	6 656	14 795	723	7 207	5 714	16 093	963	4 334	1 780	12 195	797	4 238	1517	11769	11769
prosinec	538	1 517	5 677	15 333	670	1 494	4 890	16 763	1 625	290	3 115	13 820	1 553	273	2797	13322	13322

\*) jde o regionální cílené programy - zřízení míst a úhrada mezd, nejsou zde zahrnuty CP univerzální

období	projekty ESF - CP (RIP) OP LZZ								projekty ESF OP RLZ			
	vytvořená místa				umístění uchazeči				umístění uchazeči, popř. zájemci			
	ve sled. měsíci		stav na konci sled.měs.	celkem od počátku roku	ve sled. měsíci		stav na konci sled.měs.	celkem od počátku roku	ve sled. měsíci		stav na konci sled.měs.	celkem od počátku roku
	přírůst.	úbytek		přírůst.	úbytek		přírůst.	úbytek		přírůst.	úbytek	
leden	19	11	127	19	18	72	123	18	0	13 577	34 145	0
únor	20	11	136	39	18	11	130	36	0	0	34 145	0
březen	18	25	129	57	16	25	121	52	2	0	34 147	2
duben	55	48	136	112	42	48	115	94	0	3	34 144	2
květen	46	7	175	158	53	8	160	147	0	5	34 139	2
červen	59	13	221	217	37	13	184	184	0	0	34 139	2
červenec	22	23	220	239	41	24	201	225	0	10	34 129	2
srpen	45	27	238	284	42	25	218	267	0	0	34 129	2
září	69	25	282	353	37	25	230	304	0	0	34 129	2
říjen	26	24	284	379	48	29	249	352	1	20	34 110	3
listopad	45	64	265	424	47	66	230	399	5	0	34 115	8
prosinec	67	21	311	491	60	25	265	459	0	0	34 115	8

## Průměrná míra nezaměstnanosti v letech 2004 až 2010

	Okres	2004	2005	2006	2007	2008	2009	2010
1	Benešov	4,3	4,5	4,1	3,4	2,8	4,3	5,4
2	Beroun	5,3	5,4	4,6	4,1	3,4	5,5	7,3
3	Blansko	8,4	8,4	7,0	6,0	5,5	9,9	10,2
4	Brno-město	9,8	9,5	8,5	6,9	5,5	7,3	8,5
5	Brno-venkov	7,3	6,9	6,2	5,1	4,2	6,5	8,3
6	Bruntál	16,2	16,0	14,1	11,4	9,7	13,7	15,6
7	Břeclav	10,3	10,6	9,8	8,2	6,1	9,4	11,1
8	Česká Lípa	9,4	8,3	7,9	7,2	6,7	12,3	12,2
9	České Budějovice	4,0	4,2	4,2	3,7	3,2	5,1	5,8
10	Český Krumlov	9,2	9,6	8,8	6,5	5,6	8,6	9,4
11	Děčín	14,2	15,0	14,1	11,7	10,2	13,4	15,1
12	Domažlice	6,4	6,4	5,7	4,9	4,4	8,3	9,1
13	Frydek-Místek	13,9	12,9	11,0	9,1	6,2	8,5	9,4
14	Havlíčkův Brod	6,8	6,2	5,6	4,8	4,3	8,8	9,1
15	Hodonín	13,7	14,3	13,8	11,3	9,8	13,4	14,9
16	Hradec Králové	6,3	6,4	5,7	4,5	3,7	5,2	6,5
17	Cheb	8,1	8,1	7,2	6,2	5,7	8,9	9,3
18	Chomutov	16,7	16,2	14,1	11,0	9,1	12,6	12,9
19	Chrudim	8,7	8,3	7,0	6,0	5,2	8,7	9,8
20	Jablonec nad Nisou	7,2	7,0	6,1	5,7	5,5	9,9	11,0
21	Jeseník	15,0	16,5	14,9	11,6	9,6	13,2	15,6
22	Jičín	8,5	8,8	7,2	6,1	5,1	8,2	8,7
23	Jihlava	7,1	6,8	6,0	5,2	4,7	8,4	8,8
24	Jindřichův Hradec	6,8	6,8	6,3	4,8	3,6	6,7	7,2
25	Karlovy Vary	9,7	10,1	9,6	8,1	6,9	9,7	10,3
26	Karviná	19,5	19,0	18,0	15,1	12,1	13,9	14,2
27	Kladno	8,9	8,6	8,0	6,7	5,4	7,5	8,9
28	Klatovy	7,5	7,9	7,7	6,3	5,5	7,7	8,9
29	Kolín	8,8	8,2	6,6	5,7	5,2	7,5	9,1
30	Kroměříž	10,9	11,5	10,3	7,9	6,3	10,3	12,3
31	Kutná Hora	10,0	9,5	8,6	6,9	5,5	8,2	9,0
32	Liberec	8,8	8,2	7,8	6,6	6,0	9,1	10,1
33	Litoměřice	12,6	11,8	10,6	9,1	7,6	9,6	10,6
34	Louny	14,8	13,0	12,1	10,2	8,0	10,6	11,7
35	Mělník	8,0	7,9	7,5	5,9	5,2	6,9	8,4
36	Mladá Boleslav	4,6	3,9	3,4	2,6	2,2	4,0	4,8
37	Most	22,8	22,0	20,5	17,6	13,1	15,5	16,2
38	Náchod	6,9	7,2	6,6	4,5	3,7	6,8	8,0
39	Nový Jičín	12,8	11,3	9,7	7,3	5,3	11,0	11,7
40	Nymburk	8,3	8,4	8,1	6,5	5,8	8,2	9,2
41	Olomouc	10,3	9,7	8,2	6,2	5,2	9,4	10,5
42	Opava	10,6	11,1	10,7	9,2	7,3	9,3	10,0
43	Ostrava-město	16,9	15,6	14,4	11,3	8,4	10,8	11,7
44	Pardubice	6,5	6,8	5,8	4,1	3,5	5,4	6,7
45	Pelhřimov	5,0	5,0	4,2	3,2	3,1	6,4	6,9
46	Písek	7,3	8,0	7,4	5,2	4,2	6,5	7,1
47	Plzeň-jih	4,8	4,8	4,3	3,7	3,0	5,7	6,5
48	Plzeň-město	6,6	5,9	5,3	4,2	3,3	5,3	6,3
49	Plzeň-sever	5,9	5,6	5,4	4,6	3,9	6,7	7,8
50	Praha	3,6	3,4	3,0	2,5	2,1	3,0	3,9
51	Praha-východ	3,5	3,1	2,3	2,0	1,7	2,7	3,8
52	Praha-západ	2,8	2,7	2,4	1,8	1,7	3,1	4,2
53	Prachatice	6,0	6,4	5,5	4,1	3,8	5,9	6,5
54	Prostějov	9,4	9,0	7,0	4,9	4,0	7,3	9,9
55	Přerov	12,6	12,1	11,2	9,2	7,6	10,7	11,9
56	Příbram	8,0	7,7	7,3	6,1	5,5	8,0	9,9
57	Rakovník	7,0	6,6	6,2	5,4	5,0	7,3	8,8
58	Rokycany	7,0	6,7	5,6	4,5	3,9	7,4	7,5
59	Rychnov nad Kněžnou	6,0	6,5	5,2	3,4	2,8	6,4	6,9
60	Semily	7,3	7,3	7,0	6,1	5,7	9,0	9,4
61	Sokolov	12,8	12,5	11,6	9,8	8,1	11,5	13,3
62	Strakonice	7,0	7,3	6,8	5,7	5,1	7,3	8,8
63	Svitavy	11,9	11,2	10,4	8,7	7,8	10,5	11,6
64	Šumperk	11,4	11,9	10,9	8,9	7,1	12,8	12,9
65	Tábor	5,7	5,8	5,9	4,8	4,2	7,3	9,1
66	Tachov	8,9	8,2	8,1	6,7	6,6	11,8	12,2
67	Teplice	17,2	16,1	16,1	13,2	10,7	12,2	13,7
68	Trutnov	8,5	8,4	8,4	7,3	5,5	8,4	8,9
69	Třebíč	12,9	12,8	11,6	9,3	7,4	10,6	12,0
70	Uherské Hradiště	7,8	7,7	7,0	5,6	5,1	8,2	9,4
71	Ústí nad Labem	12,5	13,0	13,5	12,3	10,2	12,2	13,4
72	Ústí nad Orlicí	7,5	8,0	7,0	5,5	4,8	8,9	9,9
73	Vsetín	10,6	10,6	10,2	8,0	6,6	10,6	11,3
74	Vyškov	9,9	9,2	7,6	5,7	4,4	7,7	9,0
75	Zlín	8,8	8,1	7,1	5,6	4,6	7,9	9,4
76	Znojmo	12,9	13,0	12,9	11,6	9,6	12,3	13,1
77	Žďár nad Sázavou	8,2	8,7	8,1	6,7	5,7	8,6	10,0
	Celkem ČR	9,2	9,0	8,1	6,6	5,4	8,0	9,0

## Vývoj počtu evidovaných absolventů škol

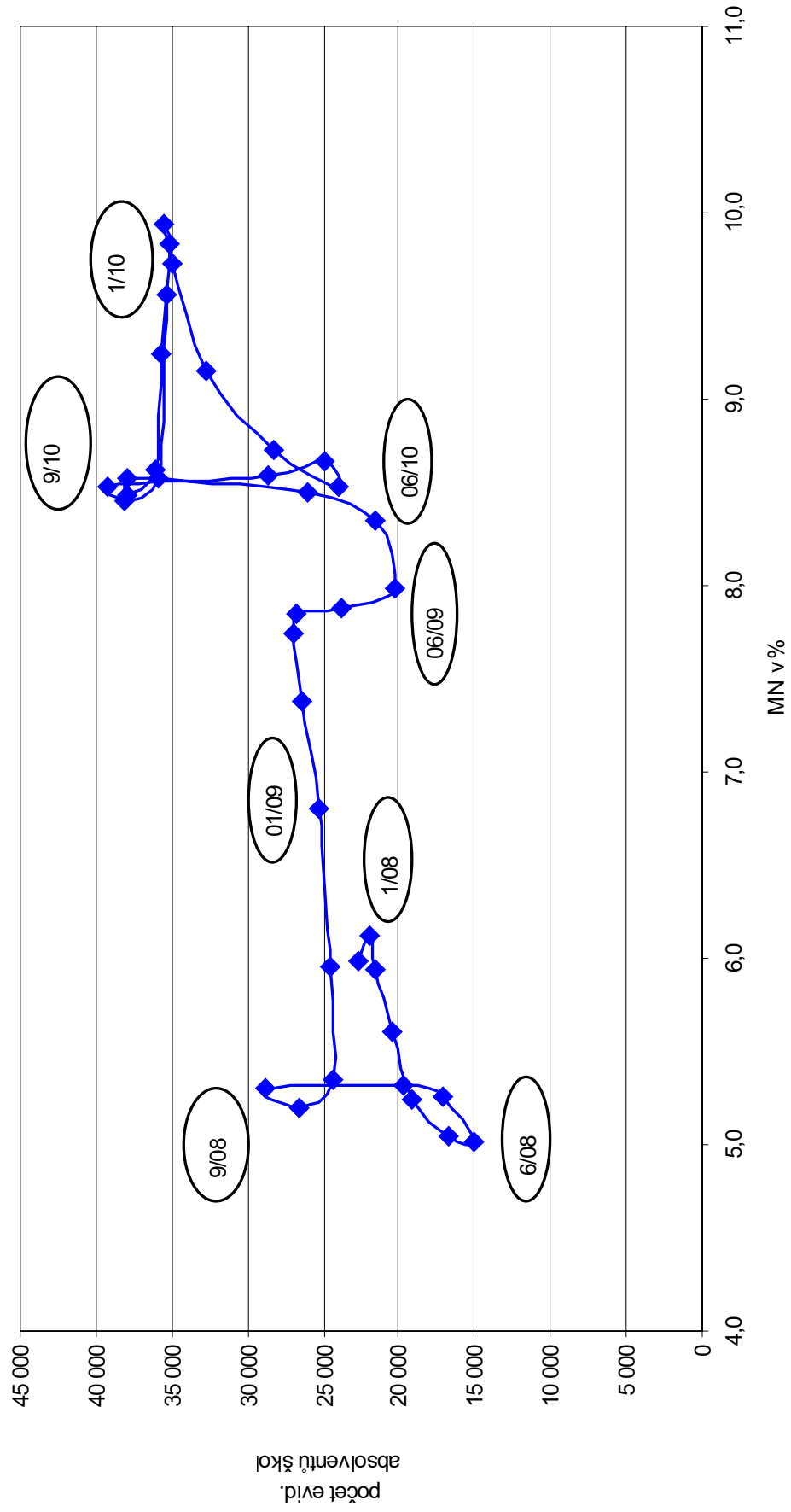

# PODÍL ABSOLVENTŮ NA CELKOVÉM POČTU UCHAZEČŮ O ZAMĚSTNÁNÍ V OKRESECH ČESKÉ REPUBLIKY k 31. prosinci 2010

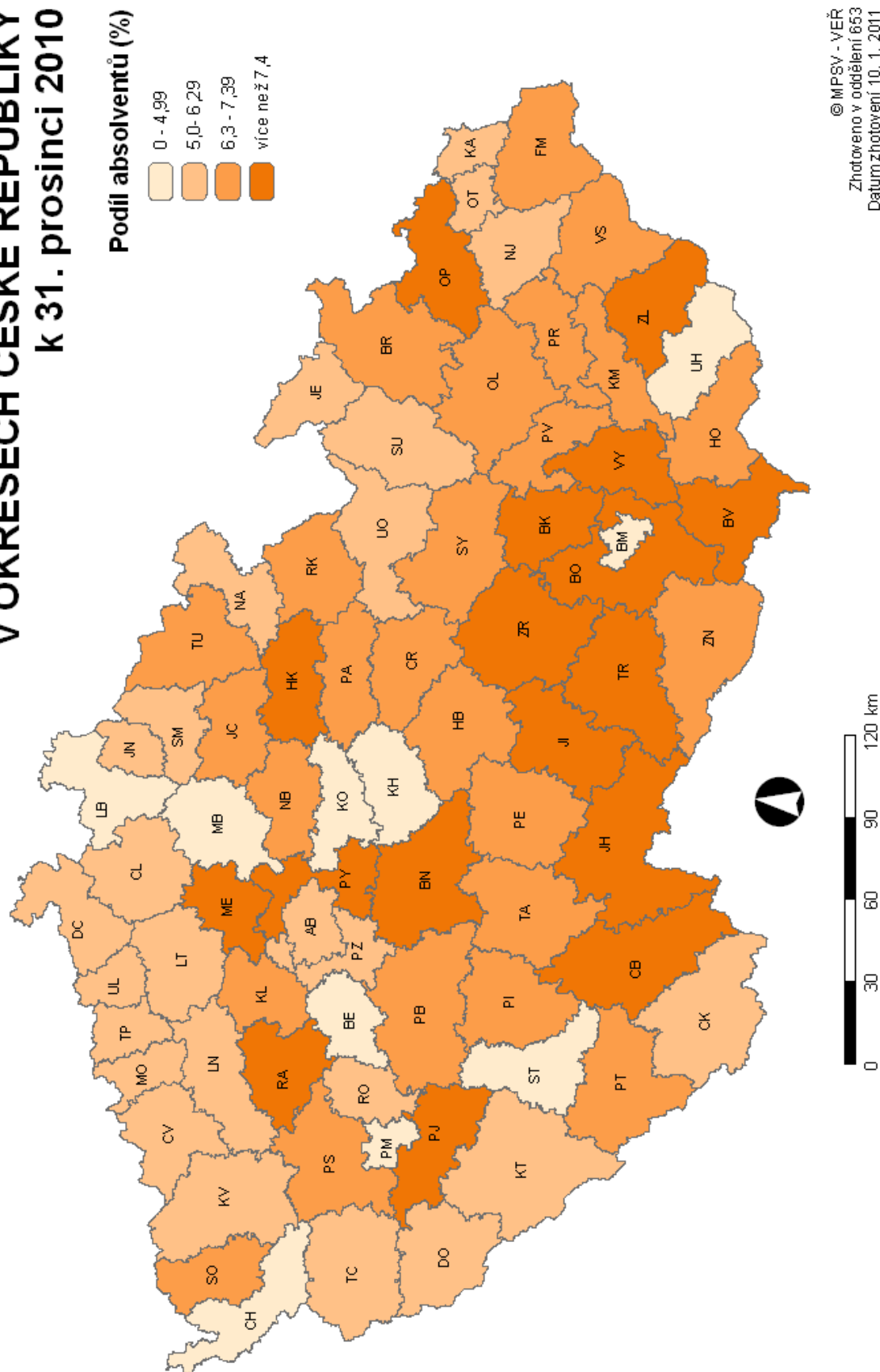

## Vývoj počtu osob se ZP

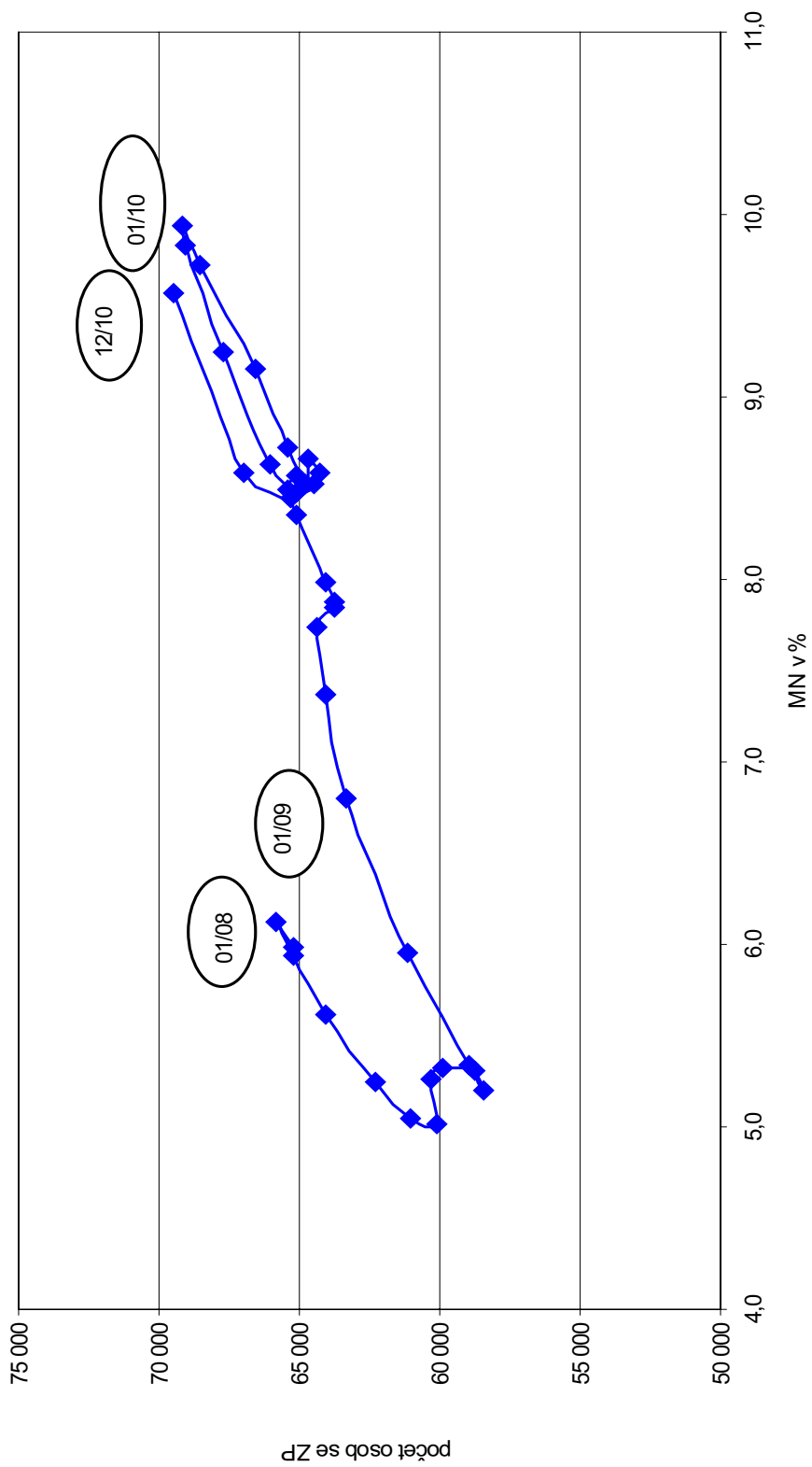

# PODÍL OSOBY SE ZDRAVŮTNÍM POSTIŽENÍM NA ČELKOVÉM POČTU UCHAZEČŮ O ZAMĚŠTNÁNÍ V OKRESECH ČESKÉ REPUBLIKY k 31. prosinci 2010

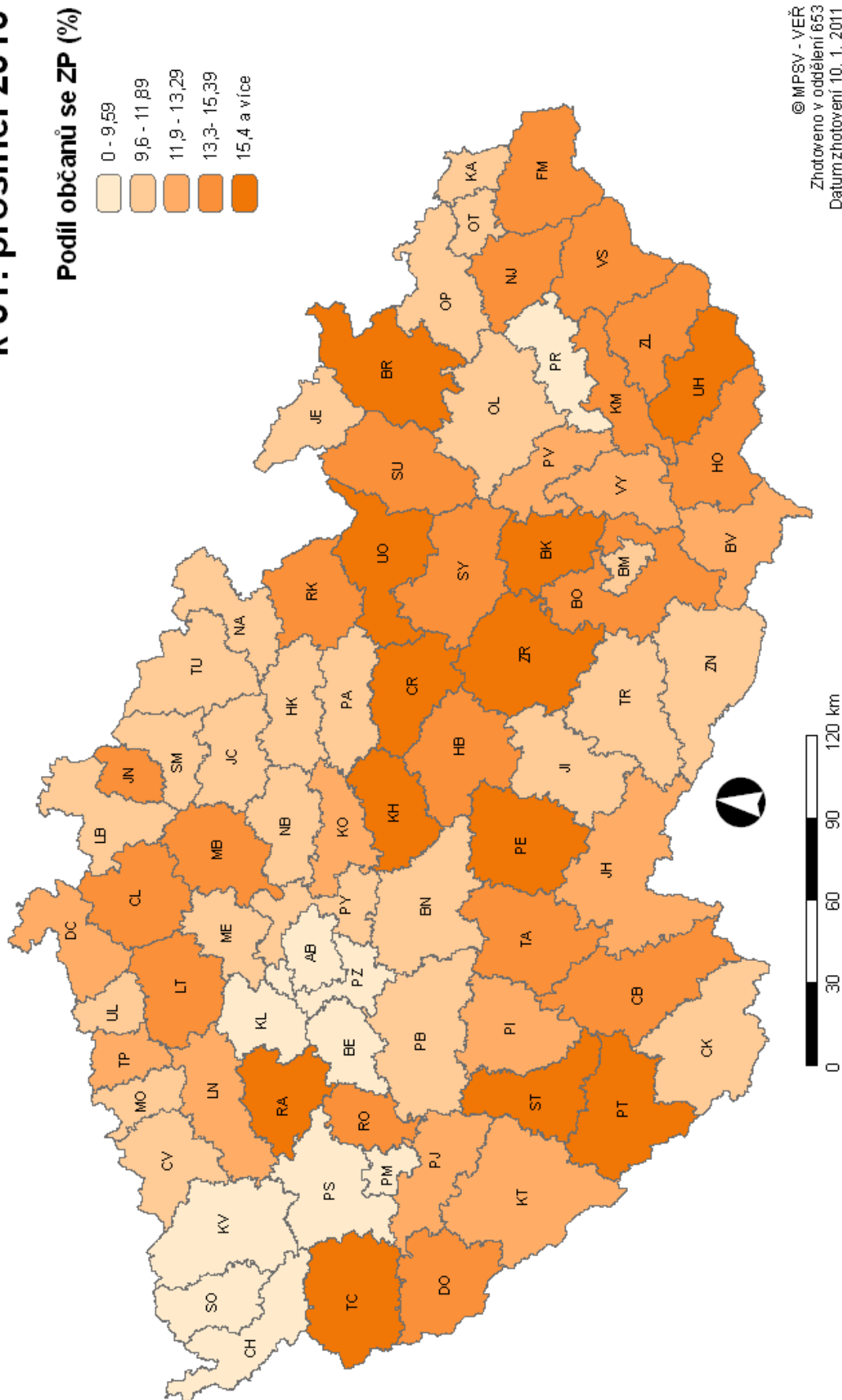

## Vývoj počtu evidovaných žer

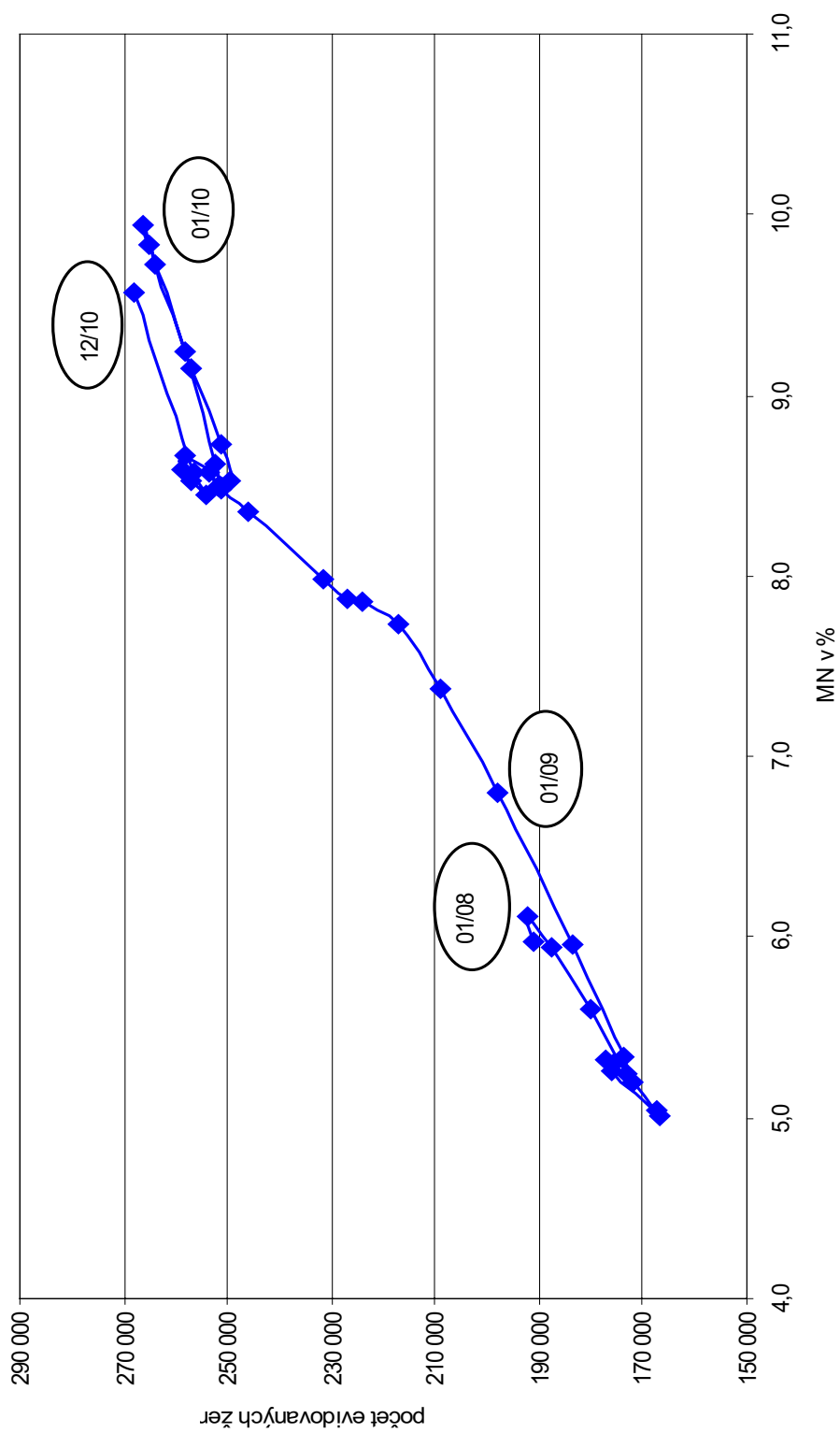

# PODÍL OSOBY SE ZDRAVOTNÍM POSTIŽENÍM NA CELKOVÉM POČTU UCHAZEČŮ O ZAMĚŠTNÁNÍ V OKRESECH ČESKÉ REPUBLIKY k 31. prosinci 2010

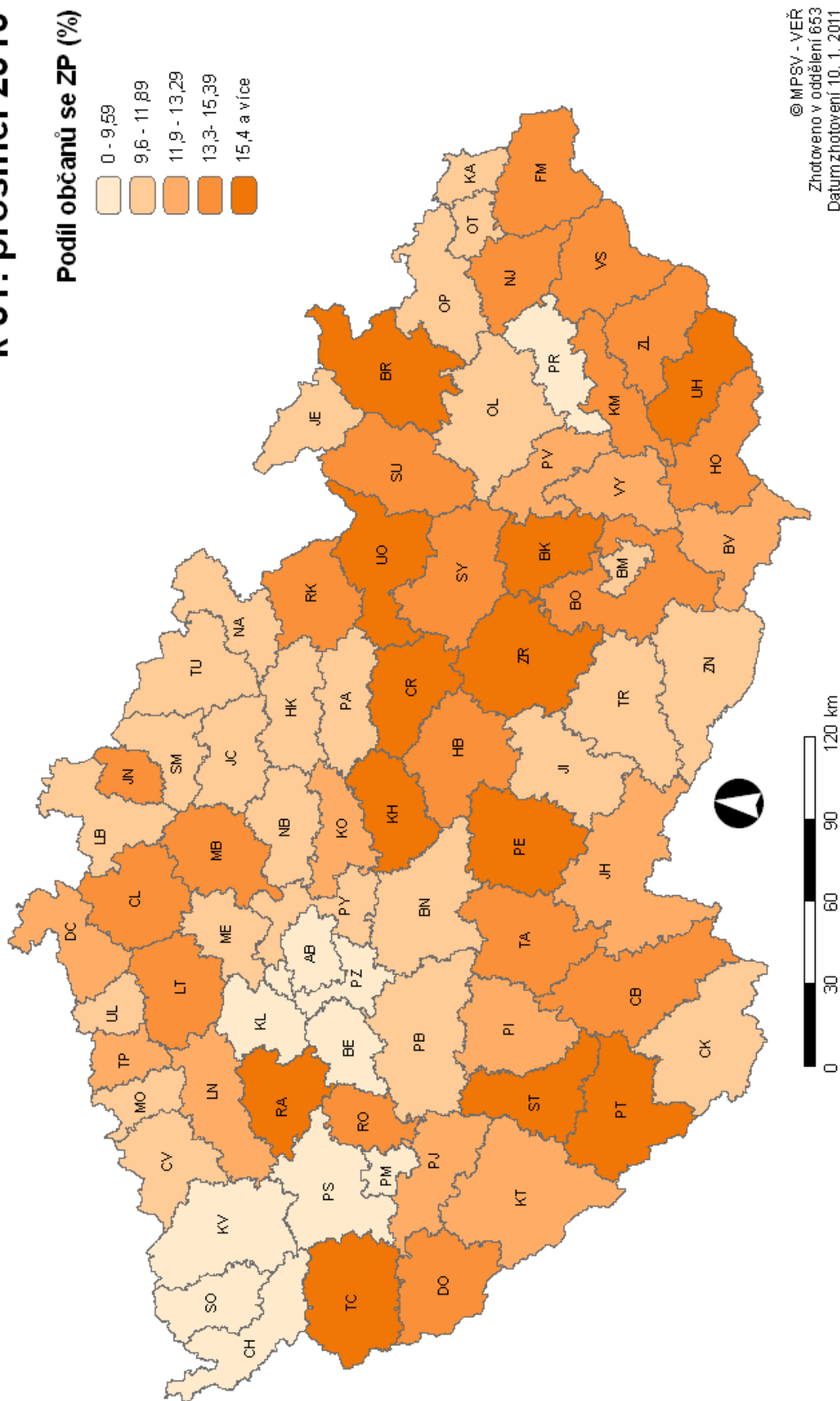



# **Situace na trhu práce**

**závěr roku 2010**



## Situace na trhu práce v České republice – závěr roku 2010

Míra registrované nezaměstnanosti v České republice ke konci roku 2010 činila 9,6 %, přičemž u žen byla vyšší a dosáhla 10,7 %, u mužů představovala 8,8 %.

K 31. 12. 2010 evidovaly úřady práce celkem 561 551 osob, z toho 546 484 tzv. dosažitelných. Z celkového počtu registrovaných uchazečů o zaměstnání bylo k tomuto datu evidováno 268 200 žen, tj. 47,8% z celkového počtu nezaměstnaných, 35 357 absolventů škol všech stupňů vzdělání a mladistvých po ukončení základní školy, kteří se na celkové nezaměstnanosti podíleli 6,3 % a 69 499 osob se zdravotním postižením, což tvoří 12,4 % z celkového počtu nezaměstnaných. Podporu v nezaměstnanosti poskytovaly v prosinci 2010 úřady práce 178 962 uchazečům o zaměstnání, tj. 31,9 % všech osob vedených v evidenci.

Úřady práce evidovaly ke konci roku 2010 celkem 30 803 volných pracovních míst. Na jedno volné pracovní místo připadalo na konci roku v průměru 18,2 uchazeče.

Na trhu práce působili též cizí státní příslušníci. Podle evidence úřadů práce jich bylo v České republice na konci roku zaměstnáno 215 367. Z tohoto počtu bylo 143 997 občanů z členských států EU a EHP (nejvíce ze Slovenska – 100 727, Polska – 19 049 a Bulharska – 5 667). Celkem 49 118 cizích státních příslušníků z třetích zemí bylo zaměstnáno na základě platného povolení k zaměstnání (nejvíce z Ukrajiny – 31 396, Moldavska – 2 764, Mongolska – 2 675 a Ruska – 1 614), dalších 22 126 občanů ze třetích zemí zde pracovalo bez nutnosti pracovního povolení a 126 v režimu zelených karet.

Dalších 90 983 cizích státních příslušníků působil na českém trhu jako podnikatelé na základě živnostenského oprávnění, jehož vydávání je v kompetenci Ministerstva průmyslu a obchodu.

Cizinci z EU, resp. EHP byli registrovaní na úřadech práce též jako uchazeči o zaměstnání. K 31. 12. 2010 jich bylo celkem 6804, nejvíce ze Slovenska – 5021, Polska – 864 a Bulharska – 267. Počet občanů EU, kteří přišli o práci v jiných státech EU a následně se **přišli ucházet o práci v ČR**, byl nižší než před rokem – **64 osob** (k 31. 12. 2009 – 78), především šlo o **občany ČR – 51** (jejich počet byl o 12 nižší

než na konci roku 2009), dále po 2 občanech Polska, Německa a Slovenska a po 1 občanovi Bulharska, Finska, Francie, Norska, Rakouska, Spojeného království a Španělska. Naopak, **v zemích EU hledalo zaměstnání** (a byla jim exportována podpora v nezaměstnanosti z ČR) na konci roku 2010 **26 uchazečů o zaměstnání evidovaných na ÚP v ČR**, nejvíce ve Francii, Itálii, Německu po 4 osobách, ve Spojeném království a ve Španělsku po 3 osobách.

### Setřídění okresů ČR

podle MN k 31. prosinci 2010 (v %)

podle průměrné MN za rok 2010 (v %)

pořadí	okres	míra nezaměstnanosti
1	Jeseník	19,7
2	Bruntál	17,9
3	Most	16,5
4	Hodonín	16,3
5	Děčín	15,7
6	Znojmo	14,7
7	Karviná	14,3
8	Sokolov	14,1
9	Teplice	14,0
10	Třebíč	13,8
11	Ústí nad Labem	13,7
12	Šumperk	13,4
13	Chomutov	13,3
14	Břeclav	13,3
15	Svitavy	13,0
16	Přerov	13,0
17	Kroměříž	12,7
18	Tachov	12,5
19	Česká Lípa	12,4
20	Louny	12,4
21	Ostrava-město	12,0
22	Vsetín	11,6
23	Litoměřice	11,5
24	Chrudim	11,5
25	Český Krumlov	11,4
26	Nový Jičín	11,4
27	Opava	11,4
28	Olomouc	11,2
29	Prostějov	11,1
30	Žďár nad Sázavou	11,1
31	Příbram	11,0
32	Karlovy Vary	10,9
33	Strakonice	10,7
34	Nymburk	10,7
35	Kolín	10,4
36	Blansko	10,3
37	Havlíčkův Brod	10,2
38	Klatovy	10,2
39	Uherské Hradiště	10,2
40	Liberec	10,1
41	Tábor	10,1
42	Ústí nad Orlicí	10,0
43	Jablonec nad Nisou	10,0
44	Trutnov	9,9
45	Kutná Hora	9,9
46	Domažlice	9,8
47	Cheb	9,7
48	Semily	9,6
49	Jihlava	9,6
50	Frýdek-Místek	9,5
51	Zlín	9,5
52	Rakovník	9,3
53	Vyškov	9,2
54	Kladno	9,2
55	Mělník	9,0
56	Brno-venkov	8,9
57	Jičín	8,8
58	Náchod	8,7
59	Brno-město	8,6
60	Jindřichův Hradec	8,2
61	Písek	8,2
62	Plzeň-sever	8,1
63	Pelhřimov	7,8
64	Beroun	7,7
65	Rokycany	7,5
66	Hradec Králové	7,4
67	Prachatice	7,3
68	Rychnov nad Kněžnou	7,2
69	Pardubice	7,0
70	Plzeň-jih	6,7
71	České Budějovice	6,5
72	Plzeň-město	6,4
73	Benešov	6,1
74	Mladá Boleslav	5,0
75	Praha-východ	4,2
76	Praha-západ	4,1
77	Praha	4,1
	<b>Celkem ČR</b>	<b>9,6</b>

pořadí	okres	průměrná míra nezam.
1	Most	16,2
2	Bruntál	15,6
3	Jeseník	15,6
4	Děčín	15,1
5	Hodonín	14,9
6	Karviná	14,2
7	Teplice	13,7
8	Ústí nad Labem	13,4
9	Sokolov	13,3
10	Znojmo	13,1
11	Šumperk	12,9
12	Chomutov	12,9
13	Kroměříž	12,3
14	Česká Lípa	12,2
15	Tachov	12,2
16	Třebíč	12,0
17	Přerov	11,9
18	Louny	11,7
19	Nový Jičín	11,7
20	Ostrava-město	11,7
21	Svitavy	11,6
22	Vsetín	11,3
23	Břeclav	11,1
24	Jablonec nad Nisou	11,0
25	Litoměřice	10,6
26	Olomouc	10,5
27	Karlovy Vary	10,3
28	Blansko	10,2
29	Liberec	10,1
30	Žďár nad Sázavou	10,0
31	Opava	10,0
32	Prostějov	9,9
33	Příbram	9,9
34	Ústí nad Orlicí	9,9
35	Chrudim	9,8
36	Uherské Hradiště	9,4
37	Zlín	9,4
38	Český Krumlov	9,4
39	Semily	9,4
40	Frýdek-Místek	9,4
41	Cheb	9,3
42	Nymburk	9,2
43	Tábor	9,1
44	Kolín	9,1
45	Havlíčkův Brod	9,1
46	Domažlice	9,1
47	Kutná Hora	9,0
48	Vyškov	9,0
49	Klatovy	8,9
50	Trutnov	8,9
51	Kladno	8,9
52	Jihlava	8,8
53	Strakonice	8,8
54	Rakovník	8,8
55	Jičín	8,7
56	Brno-město	8,5
57	Mělník	8,4
58	Brno-venkov	8,3
59	Náchod	8,0
60	Plzeň-sever	7,8
61	Rokycany	7,5
62	Beroun	7,3
63	Jindřichův Hradec	7,2
64	Písek	7,1
65	Pelhřimov	6,9
66	Rychnov nad Kněžnou	6,9
67	Pardubice	6,7
68	Plzeň-jih	6,5
69	Prachatice	6,5
70	Hradec Králové	6,5
71	Plzeň-město	6,3
72	České Budějovice	5,8
73	Benešov	5,4
74	Mladá Boleslav	4,8
75	Praha-západ	4,2
76	Praha	3,9
77	Praha-východ	3,8
	<b>Celkem ČR</b>	<b>9,0</b>

## Míra nezaměstnanosti v okresech České republiky k 31. prosinci 2010

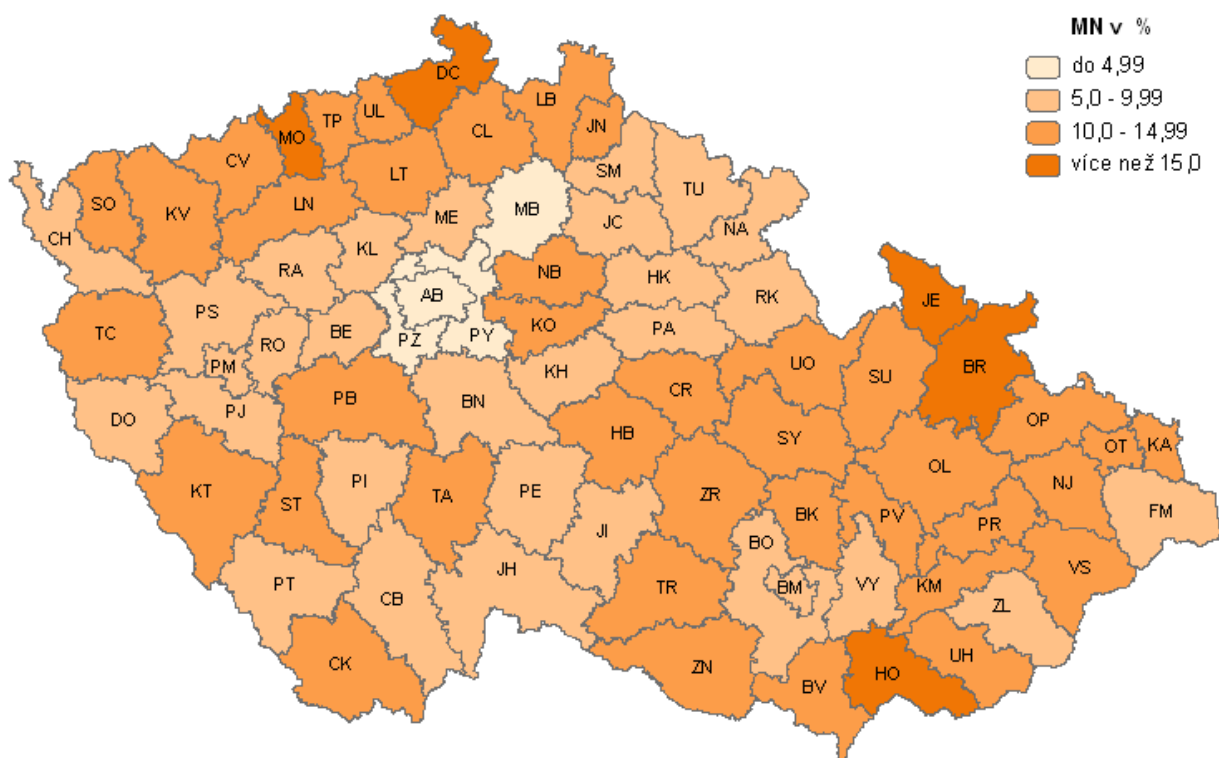

## Průměrná míra nezaměstnanosti v okresech České republiky v roce 2010

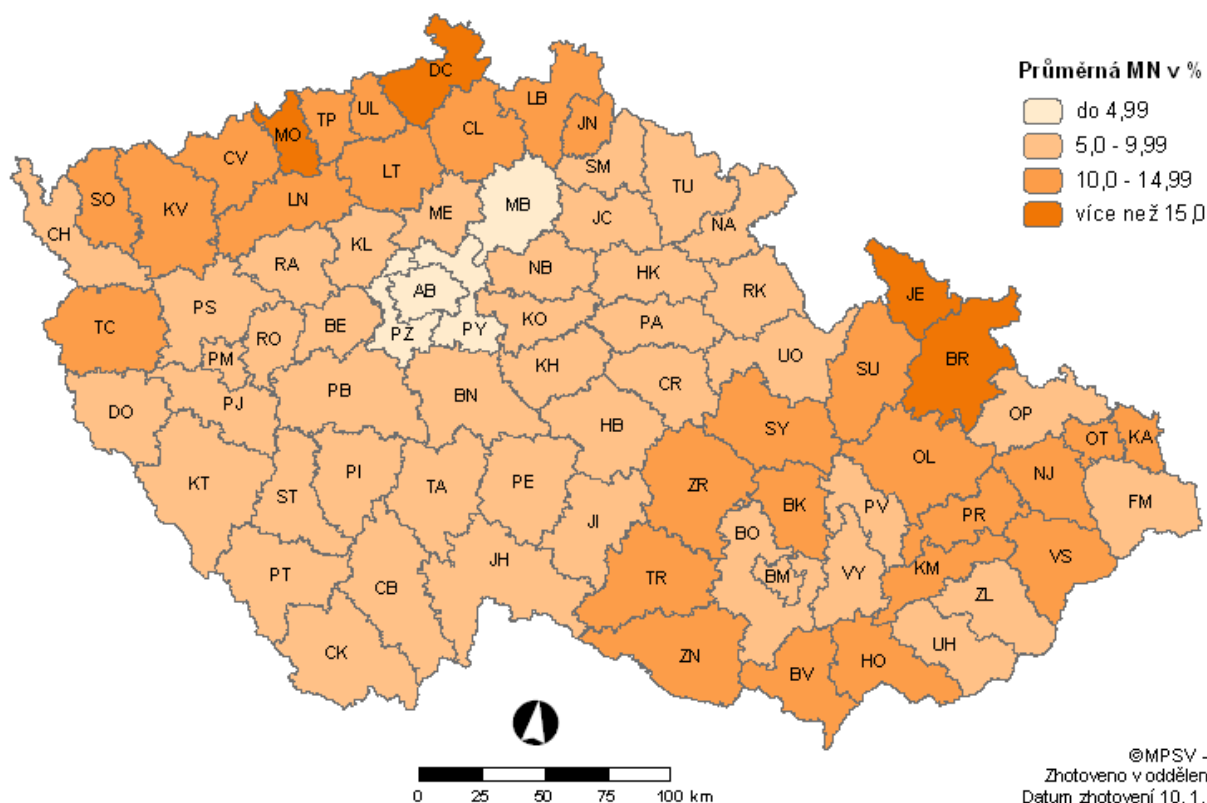

**Setřídění okresů k 31. prosinci 2010  
podle počtu evidovaných uchazečů**

pořadí	okres	evidování uchazeči o zaměstnání
1	Praha	33 433
2	Ostrava-město	21 732
3	Karviná	20 940
4	Brno-město	19 711
5	Olomouc	13 676
6	Hodonín	13 398
7	Opava	11 067
8	Děčín	10 730
9	Frýdek-Místek	10 710
10	Most	9 871
11	Liberec	9 799
12	Zlín	9 694
13	Vsetín	9 297
14	Chomutov	9 246
15	Nový Jičín	9 235
16	Přerov	9 188
17	Teplice	9 171
18	Ústí nad Labem	9 110
19	Bruntál	9 092
20	Brno-venkov	9 086
21	Znojmo	9 040
22	Šumperk	8 722
23	Třebíč	8 429
24	Kladno	8 286
25	Břeclav	8 087
26	Uherské Hradiště	7 675
27	Karlovy Vary	7 591
28	Plzeň-město	7 570
29	Ústí nad Orlicí	7 399
30	Litoměřice	7 324
31	Svitavy	7 045
32	Česká Lípa	6 937
33	Žďár nad Sázavou	6 863
34	Příbram	6 779
35	Hradec Králové	6 770
36	Sokolov	6 757
37	Kroměříž	6 720
38	Pardubice	6 709
39	České Budějovice	6 692
40	Louny	6 495
41	Prostějov	6 476
42	Trutnov	6 286
43	Chrudim	6 206
44	Jihlava	5 980
45	Blansko	5 665
46	Cheb	5 574
47	Kolín	5 537
48	Tábor	5 387
49	Mělník	5 251
50	Nymburk	5 238
51	Havlíčkův Brod	5 135
52	Jablonec nad Nisou	4 962
53	Náchod	4 881
54	Klatovy	4 827
55	Vyškov	4 355
56	Jindřichův Hradec	4 179
57	Mladá Boleslav	4 076
58	Jeseník	4 055
59	Český Krumlov	4 042
60	Kutná Hora	4 025
61	Tachov	4 023
62	Semily	3 955
63	Strakonice	3 954
64	Jičín	3 757
65	Beroun	3 494
66	Praha-východ	3 409
67	Plzeň-sever	3 292
68	Benešov	3 217
69	Domažlice	3 184
70	Písek	3 169
71	Pelhřimov	3 003
72	Rychnov nad Kněžno	2 984
73	Rakovník	2 739
74	Praha-západ	2 665
75	Plzeň-jih	2 290
76	Prachatice	2 122
77	Rokycany	2 081
		561 551

pořadí	okres	dosazitelní uchazeči o zaměstnání
1	Praha	32 123
2	Ostrava-město	20 656
3	Karviná	20 221
4	Brno-město	19 180
5	Olomouc	13 300
6	Hodonín	13 220
7	Opava	10 624
8	Děčín	10 533
9	Frýdek-Místek	10 103
10	Most	9 702
11	Zlín	9 586
12	Liberec	9 558
13	Chomutov	9 105
14	Vsetín	9 027
15	Znojmo	8 998
16	Nový Jičín	8 980
17	Ústí nad Labem	8 979
18	Brno-venkov	8 977
19	Přerov	8 969
20	Teplice	8 851
21	Bruntál	8 673
22	Šumperk	8 511
23	Třebíč	8 334
24	Kladno	8 104
25	Břeclav	8 021
26	Uherské Hradiště	7 483
27	Karlovy Vary	7 440
28	Plzeň-město	7 290
29	Ústí nad Orlicí	7 243
30	Litoměřice	7 196
31	Svitavy	6 971
32	Česká Lípa	6 750
33	Žďár nad Sázavou	6 735
34	Příbram	6 713
35	Sokolov	6 623
36	Hradec Králové	6 589
37	Kroměříž	6 500
38	Pardubice	6 492
39	České Budějovice	6 367
40	Trutnov	6 151
41	Louny	6 136
42	Chrudim	6 109
43	Prostějov	6 081
44	Jihlava	5 900
45	Kolín	5 478
46	Blansko	5 464
47	Cheb	5 452
48	Tábor	5 309
49	Nymburk	5 186
50	Mělník	5 109
51	Havlíčkův Brod	5 094
52	Náchod	4 720
53	Klatovy	4 719
54	Jablonec nad Nisou	4 699
55	Vyškov	4 239
56	Mladá Boleslav	4 037
57	Tachov	4 005
58	Jindřichův Hradec	3 989
59	Kutná Hora	3 974
60	Český Krumlov	3 940
61	Strakonice	3 907
62	Semily	3 906
63	Jeseník	3 871
64	Jičín	3 686
65	Beroun	3 413
66	Praha-východ	3 292
67	Plzeň-sever	3 240
68	Benešov	3 139
69	Domažlice	3 129
70	Písek	3 026
71	Pelhřimov	2 948
72	Rychnov nad Kněžno	2 902
73	Rakovník	2 701
74	Praha-západ	2 618
75	Plzeň-jih	2 229
76	Prachatice	2 010
77	Rokycany	1 949
		546 484

**Setřídění okresů k 31. prosinci 2010  
podle počtu evidovaných volných míst**

pořadí	okres	počet volných pracovních míst
1	Praha	8508
2	Brno-město	1450
3	Plzeň-město	1204
4	Pardubice	1001
5	Ostrava-město	889
6	Brno-venkov	759
7	Frýdek-Místek	667
8	Liberec	569
9	České Budějovice	550
10	Uherské Hradiště	472
11	Praha-východ	439
12	Hradec Králové	435
13	Litoměřice	418
14	Praha-západ	414
15	Trutnov	406
16	Karviná	386
17	Česká Lípa	356
18	Opava	355
19	Ústí nad Orlicí	349
20	Karlovy Vary	346
21	Mladá Boleslav	339
22	Ústí nad Labem	339
23	Mělník	325
24	Strakonice	306
25	Benešov	300
26	Náchod	300
27	Klatovy	287
28	Žďár nad Sázavou	279
29	Kroměříž	277
30	Chrudim	267
31	Olomouc	267
32	Nový Jičín	266
33	Zlín	253
34	Cheb	252
35	Kladno	250
36	Vsetín	250
37	Chomutov	248
38	Nymburk	242
39	Šumperk	241

pořadí	okres	počet volných pracovních míst
40	Kutná Hora	233
41	Sokolov	232
42	Louny	227
43	Břeclav	227
44	Most	222
45	Příbram	201
46	Hodonín	197
47	Svitavy	196
48	Kolín	195
49	Bruntál	193
50	Rakovník	181
51	Beroun	177
52	Písek	159
53	Třebíč	159
54	Prachatice	155
55	Přerov	153
56	Jablonec nad Nisou	152
57	Děčín	148
58	Plzeň-sever	137
59	Znojmo	137
60	Vyškov	136
61	Plzeň-jih	134
62	Blansko	134
63	Pelhřimov	130
64	Semily	124
65	Teplice	119
66	Jindřichův Hradec	116
67	Tábor	116
68	Tachov	115
69	Český Krumlov	114
70	Rychnov nad Kněžnou	111
71	Havlíčkův Brod	111
72	Rokycany	105
73	Domažlice	96
74	Jeseník	93
75	Jihlava	83
76	Jičín	81
77	Prostějov	67
	<b>Celkem ČR</b>	<b>30 927</b>



**Setřídění okresů k 31. prosinci 2010**  
**podle počtu uchazečů na jedno volné pracovní místo**

pořadí	okres	počet uchazečů na 1 VPM
1	Prostějov	87,9
2	Jihlava	75,6
3	Teplice	74,0
4	Děčín	71,9
5	Znojmo	65,4
6	Hodonín	64,4
7	Přerov	56,9
8	Karviná	53,9
9	Olomouc	52,0
10	Třebíč	48,4
11	Jičín	46,3
12	Havlíčkův Brod	45,4
13	Blansko	45,0
14	Most	44,6
15	Tábor	43,8
16	Bruntál	42,9
17	Nový Jičín	38,6
18	Zlín	38,6
19	Vsetín	38,4
20	Šumperk	38,2
21	Tachov	37,8
22	Chomutov	36,8
23	Jeseník	36,7
24	Jablonec nad Nisou	35,4
25	Svitavy	35,3
26	Jindřichův Hradec	35,0
27	Domažlice	33,4
28	Český Krumlov	32,7
29	Vyškov	32,6
30	Břeclav	32,0
31	Semily	31,9
32	Příbram	30,2
33	Kladno	29,9
34	Opava	28,2
35	Sokolov	28,0
36	Rychnov nad Kněžnou	27,2
37	Louny	27,1
38	Kroměříž	24,8
39	Ústí nad Labem	24,5

pořadí	okres	počet uchazečů na 1 VPM
40	Kolín	24,3
41	Žďár nad Sázavou	23,4
42	Plzeň-sever	23,3
43	Pelhřimov	23,3
44	Ostrava-město	22,9
45	Ústí nad Orlicí	22,0
46	Cheb	21,7
47	Chrudim	21,3
48	Karlovy Vary	21,3
49	Rokycany	20,4
50	Česká Lípa	20,4
51	Nymburk	19,1
52	Písek	18,9
53	Beroun	17,9
54	Plzeň-jih	17,1
55	Liberec	17,0
56	Litoměřice	16,9
57	Kutná Hora	16,3
58	Frýdek-Místek	16,2
59	Uherské Hradiště	16,1
60	Náchod	15,5
61	Klatovy	15,3
62	Trutnov	14,9
63	Rakovník	14,2
64	Mělník	14,2
65	Hradec Králové	13,6
66	Prachatice	13,1
67	Brno-město	12,4
68	Mladá Boleslav	11,4
69	Brno-venkov	11,3
70	České Budějovice	11,3
71	Strakonice	11,2
72	Benešov	9,5
73	Pardubice	6,5
74	Praha-východ	6,5
75	Praha-západ	6,0
76	Plzeň-město	6,0
77	Praha	3,5
	<b>Celkem ČR</b>	<b>17,4</b>

# POČET UCHAZEČŮ O ZAMĚŠTNÁNÍ NA 1 VOLNÉ PRACOVNÍ MÍSTO V OKRESECH ČESKÉ REPUBLIKY k 31. prosinci 2010

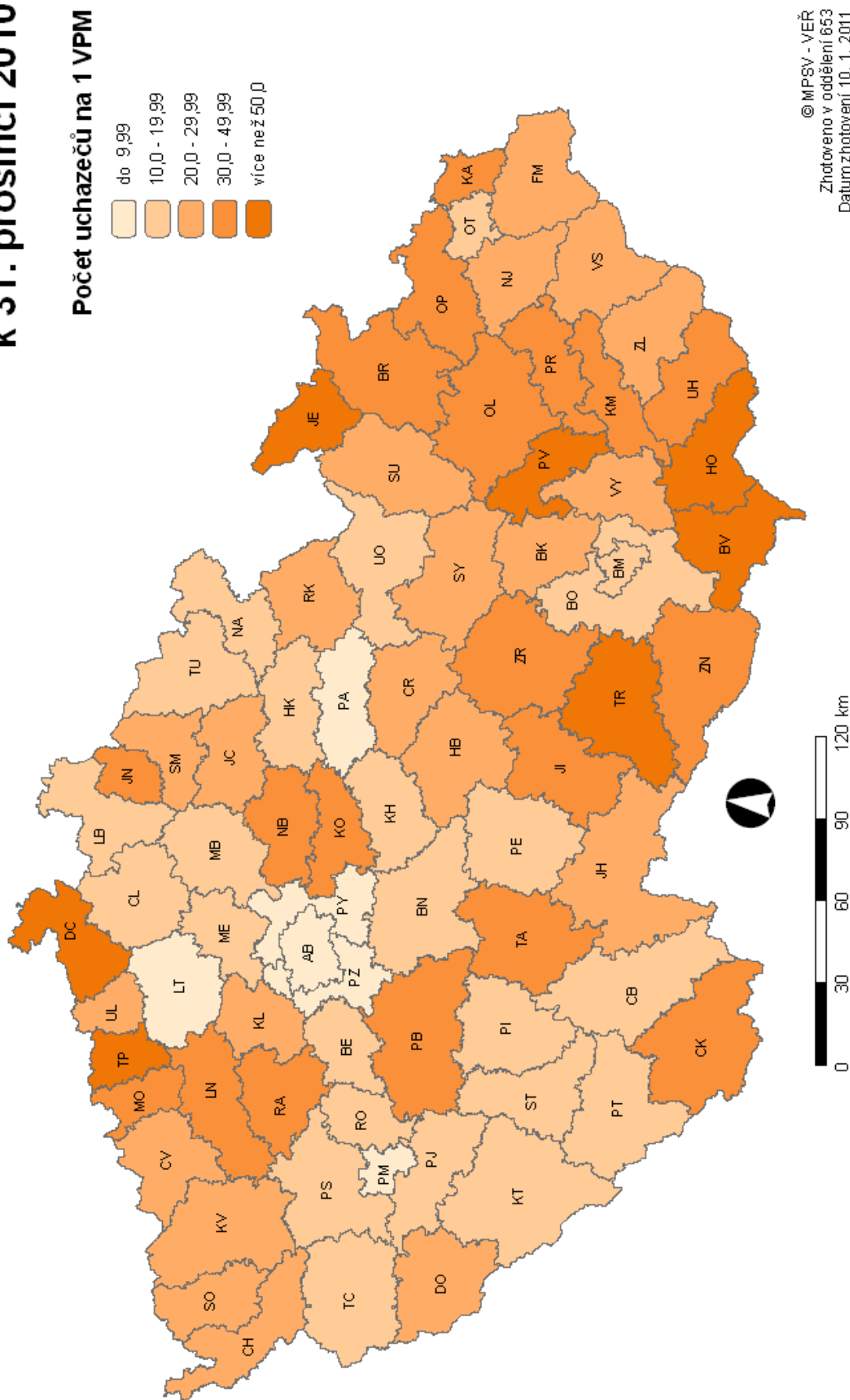

**Setřídění okresů k 31. prosinci 2010  
podle počtu volných míst na 100 uchazečů**

pořadí	okres	počet míst na 100 uchazečů
1	Praha-východ	22,1
2	Pardubice	18,1
3	Praha	17,2
4	Praha-západ	12,2
5	Plzeň-město	11,6
6	Litoměřice	10,2
7	České Budějovice	9,7
8	Mladá Boleslav	9,7
9	Strakonice	9,4
10	Prachatice	9,1
11	Kutná Hora	8,7
12	Benešov	7,6
13	Klatovy	7,5
14	Liberec	7,2
15	Mělník	7,1
16	Brno-město	6,9
17	Tachov	6,8
18	Beroun	6,8
19	Plzeň-sever	6,8
20	Ostrava-město	6,6
21	Pelhřimov	6,5
22	Brno-venkov	6,5
23	Rokycany	6,3
24	Hradec Králové	6,3
25	Náchod	6,0
26	Trutnov	5,8
27	Plzeň-jih	5,7
28	Česká Lípa	5,7
29	Písek	5,6
30	Ústí nad Orlicí	5,3
31	Domažlice	4,9
32	Zlín	4,8
33	Svitavy	4,8
34	Rychnov nad Kněžnou	4,7
35	Šumperk	4,5
36	Vyškov	4,4
37	Semily	4,4
38	Ústí nad Labem	4,3
39	Karlovy Vary	3,9

pořadí	okres	počet míst na 100 uchazečů
40	Cheb	3,9
41	Nový Jičín	3,9
42	Vsetín	3,9
43	Frýdek-Místek	3,8
44	Jindřichův Hradec	3,8
45	Havlíčkův Brod	3,8
46	Jičín	3,8
47	Chrudim	3,5
48	Chomutov	3,5
49	Blansko	3,5
50	Sokolov	3,4
51	Kladno	3,4
52	Nymburk	3,3
53	Český Krumlov	3,2
54	Rakovník	3,1
55	Kolín	3,1
56	Tábor	3,1
57	Olomouc	3,1
58	Příbram	3,0
59	Uherské Hradiště	3,0
60	Žďár nad Sázavou	2,9
61	Jihlava	2,9
62	Jablonec nad Nisou	2,9
63	Opava	2,7
64	Kroměříž	2,7
65	Louny	2,6
66	Přerov	2,6
67	Bruntál	2,6
68	Most	2,5
69	Znojmo	2,4
70	Karviná	2,1
71	Hodonín	2,0
72	Teplice	1,9
73	Třebíč	1,8
74	Děčín	1,7
75	Břeclav	1,6
76	Jeseník	1,6
77	Prostějov	1,4
	Celkem ČR	5,5

# POČET VOLNÝCH PRACOVNÍCH MÍST NA 100 UCHAZEČŮ O ZAMĚŠTNÁNÍ V OKRESECH ČESKÉ REPUBLIKY k 31. prosinci 2010

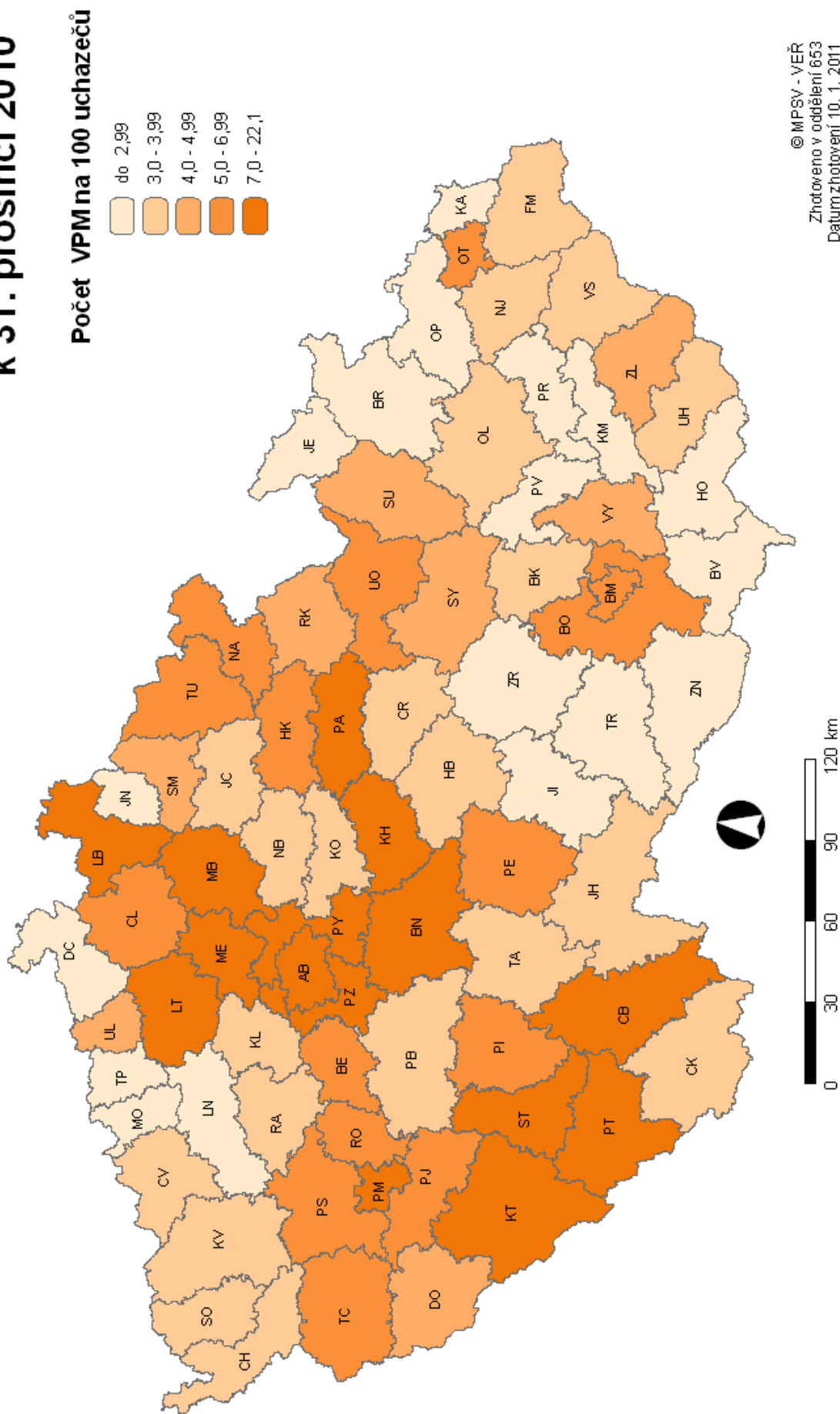

**Cizinci v postavení zaměstnanců podle jednotlivých zemí k 31.12.2010**

Počet pracovní povolení cizinců			Počet informací cizinců, kt. nepotřebují povolení k zaměstnání			Počet informací občanů EU/EHP + Švýcarska			Počet cizích státních příslušníků celkem		
z toho			z toho			v tom			z toho		
	Celkem	Ženy		Celkem	Ženy		Celkem	Ženy		Celkem	Ženy
	<b>49 118</b>	<b>17 336</b>		<b>22 126</b>	<b>10 714</b>		<b>143 997</b>	<b>46 873</b>		<b>215 367</b>	<b>74 975</b>
1	Ukrajina	10 880	10 652	6 078	1 180	10 727	36 273	1	Slovensko	100 727	36 273
2	Moldavsko	2 764	2 044	1 180	496	19 049	4 699	2	Ukrajina	42 139	16 988
3	Mongolsko	2 675	1 678	496	551	5 667	1 824	3	Polsko	19 049	4 699
4	Ruská federace	1 614	873	551	348	4 815	1 188	4	Bulharsko	5 667	1 824
5	Vietnam	1 454	733	348	431	3 070	620	5	Rumunsko	4 815	1 188
6	Spojené státy	1 079	681	431	138	2 382	406	6	Ruská federace	3 658	1 986
7	Uzbekistán	854	608	138	223	1 726	343	7	Mongolsko	3 548	2 055
8	Čínská lidová republika	783	400	223	110	1 140	175	8	Moldavsko	3 497	1 291
9	Thajsko	606	381	110	155	875	141	9	Vietnam	3 132	959
10	Japonsko	544	338	155	92	663	109	10	Německo	3 070	620
11	Indie	486	208	92	79	656	195	11	Velká Británie	2 382	406
12	Makedonie	480	192	79	65	561	253	12	Francie	1 726	343
13	Bělorusko	464	184	65	36	546	129	13	Spojené státy	1 712	615
14	Korejská republika	434	176	36	48	313	66	14	Bělorusko	1 145	655
15	Bosna a Hercegovina	412	166	48	4	276	62	15	Itálie	1 140	175
16	Filipiny	320	154	4	17	245	31	16	Čínská lidová republika	1 121	374
17	Srbsko	296	136	17	2	177	33	17	Uzbekistán	941	118
18	Turecko	244	132	2	18	175	39	18	Rakousko	875	141
19	Arménie	240	115	28	19	172	33	19	Srbsko	682	181
20	Chorvatsko	168	112	7	20	159	69	20	Holandsko	663	109
21	Kazachstán	164	101	60	21	148	34	21	Indie	662	81
22	Kanada	110	92	58	22	146	43	22	Maďarsko	656	195
23	Brazílie	82	87	42	23	112	36	23	Japonsko	647	137
24	Izrael	81	79	7	24	67	34	24	Makedonie	647	113
25	Pákistán	79	72	20	25	61	16	25	Thajsko	644	606
26	Kosovo	76	70	11	26	25	8	26	Bosna a Hercegovina	604	99
27	Nepál	76	69	19	27	18	5	27	Kazachstán	564	299
28	Gruzie	74	64	29	28	16	3	28	Litva	561	253
29	Ázerbájdžán	73	61	20	29	10	6	29	Španělsko	546	129
30	Austrálie	70	61	8	30	0	0	30	Korejská republika	513	61

## Cizinci v postavení zaměstnanců podle typu registrace k 31.12.2010

	Počet celkem		v tom							
			Informace - občané EU/EHP + Švýcarska		Informace - cizinci, kt. nepotřebují povolení k zaměstnání		Platná povolení k zaměstnání		Zelené karty	
	celkem	ženy	celkem	ženy	celkem	ženy	celkem	ženy	celkem	ženy
<b>Praha</b>	<b>76 643</b>	<b>29 555</b>	<b>48 448</b>	<b>18 658</b>	<b>7 794</b>	<b>3 654</b>	<b>20 384</b>	<b>7 235</b>	<b>17</b>	<b>8</b>
Benešov	1 407	547	880	298	196	102	331	147	0	0
Beroun	1 971	672	1 505	482	214	93	252	97	0	0
Kladno	2 510	918	1 618	564	233	104	655	250	4	0
Kolín	2 726	795	1 927	502	239	107	523	169	37	17
Kutná Hora	1 114	336	784	200	159	83	170	53	1	0
Mělník	1 191	241	987	165	112	57	92	19	0	0
Mladá Boleslav	8 478	1 499	8 092	1 400	348	84	36	15	2	0
Nymburk	1 263	578	613	186	189	105	461	287	0	0
Praha-východ	6 751	2 613	4 334	1 448	505	182	1 912	983	0	0
Praha-západ	2 156	712	1 667	489	246	121	238	102	5	0
Příbram	1 322	467	546	170	259	127	517	170	0	0
Rakovník	671	227	292	104	82	30	297	93	0	0
<b>Středočeský kraj</b>	<b>31 560</b>	<b>9 605</b>	<b>23 245</b>	<b>6 008</b>	<b>2 782</b>	<b>1 195</b>	<b>5 484</b>	<b>2 385</b>	<b>49</b>	<b>17</b>
České Budějovice	2 092	766	1 191	376	514	266	385	124	2	0
Český Krumlov	1 014	447	512	177	173	108	329	162	0	0
Jindřichův Hradec	337	133	267	96	57	31	13	6	0	0
Písek	1 189	418	740	245	123	60	326	113	0	0
Prachatice	274	137	168	92	56	31	50	14	0	0
Strakonice	1 056	380	911	302	139	76	5	2	1	0
Tábor	765	305	495	175	110	61	159	68	1	1
<b>Jihočeský kraj</b>	<b>6 727</b>	<b>2 586</b>	<b>4 284</b>	<b>1 463</b>	<b>1 172</b>	<b>633</b>	<b>1 267</b>	<b>489</b>	<b>4</b>	<b>1</b>
Domažlice	532	215	403	147	124	67	5	1	0	0
Klatovy	976	361	592	195	170	83	214	83	0	0
Plzeň-město	7 921	2 982	6 771	2 501	815	396	332	85	3	0
Plzeň-jih	569	270	415	193	87	52	67	25	0	0
Plzeň-sever	970	411	532	234	149	82	289	95	0	0
Rokycany	915	378	711	273	104	47	100	58	0	0
Tachov	1 019	376	747	232	222	129	50	15	0	0
<b>Plzeňský kraj</b>	<b>12 902</b>	<b>4 993</b>	<b>10 171</b>	<b>3 775</b>	<b>1 671</b>	<b>856</b>	<b>1 057</b>	<b>362</b>	<b>3</b>	<b>0</b>
Cheb	1 430	739	818	376	392	260	220	103	0	0
Karlovy Vary	1 843	970	734	312	688	402	416	251	5	5
Sokolov	430	189	295	107	117	73	18	9	0	0
<b>Karlovarský kraj</b>	<b>3 703</b>	<b>1 898</b>	<b>1 847</b>	<b>795</b>	<b>1 197</b>	<b>735</b>	<b>654</b>	<b>363</b>	<b>5</b>	<b>5</b>
Děčín	329	98	112	33	89	37	128	28	0	0
Chomutov	1 168	356	751	234	195	93	222	29	0	0
Litoměřice	1 381	612	596	259	174	95	610	257	1	1
Louny	695	221	521	148	93	48	81	25	0	0
Most	727	145	456	69	132	43	133	32	6	1
Teplice	1 199	367	365	71	261	129	570	164	3	3
Ústí nad Labem	1 062	304	602	159	291	122	169	23	0	0
<b>Ústecký kraj</b>	<b>6 561</b>	<b>2 103</b>	<b>3 403</b>	<b>973</b>	<b>1 235</b>	<b>567</b>	<b>1 913</b>	<b>558</b>	<b>10</b>	<b>5</b>
Česká Lípa	1 061	540	512	207	178	107	371	226	0	0
Jablonec nad Nisou	1 007	540	744	381	168	108	95	51	0	0
Liberec	4 941	2 094	3 176	1 448	486	224	1 267	412	12	10
Semily	880	340	630	223	160	84	88	32	2	1
<b>Liberecký kraj</b>	<b>7 889</b>	<b>3 514</b>	<b>5 062</b>	<b>2 259</b>	<b>992</b>	<b>523</b>	<b>1 821</b>	<b>721</b>	<b>14</b>	<b>11</b>

## Cizinci v postavení zaměstnanců podle typu registrace k 31.12.2010

	Počet celkem		v tom							
			Informace - občané EU/EHP + Švýcarska		Informace - cizinci, kt. nepotřebují povolení k zaměstnání		Platná povolení k zaměstnání		Zelené karty	
	celkem	ženy	celkem	ženy	celkem	ženy	celkem	ženy	celkem	ženy
Hradec Králové	3 230	1 033	1 368	405	323	164	1 539	464	0	0
Jičín	616	256	493	211	59	31	64	14	0	0
Náchod	1 628	813	1 405	670	151	104	72	39	0	0
Rychnov nad Kněžnou	1 445	133	1 334	93	59	21	52	19	0	0
Trutnov	1 611	510	1 274	385	113	60	222	65	2	0
<b>Královéhradecký kraj</b>	<b>8 530</b>	<b>2 745</b>	<b>5 874</b>	<b>1 764</b>	<b>705</b>	<b>380</b>	<b>1 949</b>	<b>601</b>	<b>2</b>	<b>0</b>
Chrudim	718	162	304	52	76	20	337	90	1	0
Pardubice	5 606	1 960	2 976	1 048	391	183	2 239	729	0	0
Svitavy	643	244	246	96	95	42	302	106	0	0
Ústí nad Orlicí	1 906	828	1 444	599	264	142	197	87	1	0
<b>Pardubický kraj</b>	<b>8 873</b>	<b>3 194</b>	<b>4 970</b>	<b>1 795</b>	<b>826</b>	<b>387</b>	<b>3 075</b>	<b>1 012</b>	<b>2</b>	<b>0</b>
Havlíčkův Brod	860	286	590	158	100	65	170	63	0	0
Jihlava	1 115	429	552	166	211	139	351	124	1	0
Pelhřimov	766	229	641	162	109	64	16	3	0	0
Třebíč	208	67	111	20	77	39	19	7	1	1
Žďár nad Sázavou	662	197	449	106	52	27	161	64	0	0
<b>Vysočina</b>	<b>3 611</b>	<b>1 208</b>	<b>2 343</b>	<b>612</b>	<b>549</b>	<b>334</b>	<b>717</b>	<b>261</b>	<b>2</b>	<b>1</b>
Blansko	978	393	511	168	201	115	266	110	0	0
Brno-město	19 955	6 498	10 401	3 352	1 139	517	8 401	2 626	14	3
Brno-venkov	1 625	569	1 162	370	148	58	314	141	1	0
Břeclav	1 765	677	1 580	584	93	44	91	48	1	1
Hodonín	1 260	379	1 150	333	27	15	82	31	1	0
Vyškov	389	66	362	60	15	5	12	1	0	0
Znojmo	426	166	296	95	73	41	57	30	0	0
<b>Jihomoravský kraj</b>	<b>26 398</b>	<b>8 748</b>	<b>15 462</b>	<b>4 962</b>	<b>1 696</b>	<b>795</b>	<b>9 223</b>	<b>2 987</b>	<b>17</b>	<b>4</b>
Jeseník	121	33	111	30	9	3	1	0	0	0
Olomouc	1 932	478	1 636	366	209	99	87	13	0	0
Prostějov	530	149	366	66	141	76	23	7	0	0
Přerov	728	237	495	175	66	33	167	29	0	0
Šumperk	262	64	215	51	37	13	10	0	0	0
<b>Olomoucký kraj</b>	<b>3 573</b>	<b>961</b>	<b>2 823</b>	<b>688</b>	<b>462</b>	<b>224</b>	<b>288</b>	<b>49</b>	<b>0</b>	<b>0</b>
Kroměříž	314	71	229	48	27	11	58	12	0	0
Uherské Hradiště	1 283	424	1 087	326	105	57	91	41	0	0
Vsetín	1 604	508	1 379	431	61	40	164	37	0	0
Zlín	2 031	637	1 576	414	231	121	224	102	0	0
<b>Zlínský kraj</b>	<b>5 232</b>	<b>1 640</b>	<b>4 271</b>	<b>1 219</b>	<b>424</b>	<b>229</b>	<b>537</b>	<b>192</b>	<b>0</b>	<b>0</b>
Bruntál	294	58	273	49	13	7	8	2	0	0
Frýdek-Místek	2 685	493	2 317	425	91	33	277	35	0	0
Karviná	4 411	277	4 302	249	63	21	46	7	0	0
Nový Jičín	659	224	547	201	43	13	69	10	0	0
Opava	397	138	332	114	56	18	9	6	0	0
Ostrava-město	4 719	1 035	4 023	864	355	110	340	61	1	0
<b>Moravskoslezský kraj</b>	<b>13 165</b>	<b>2 225</b>	<b>11 794</b>	<b>1 902</b>	<b>621</b>	<b>202</b>	<b>749</b>	<b>121</b>	<b>1</b>	<b>0</b>
<b>Česká republika</b>	<b>215 367</b>	<b>74 975</b>	<b>143 997</b>	<b>46 873</b>	<b>22 126</b>	<b>10 714</b>	<b>49 118</b>	<b>17 336</b>	<b>126</b>	<b>52</b>

Zdroj: MPSV ČR

# PODÍL CIZINCŮ S PRACOVNÍM POVOLENÍM NA PRACOVNÍ SÍLE V OKRESECH ČESKÉ REPUBLIKY k 31. prosinci 2010

Podíl cizinců  
s pracovním povolením (%)

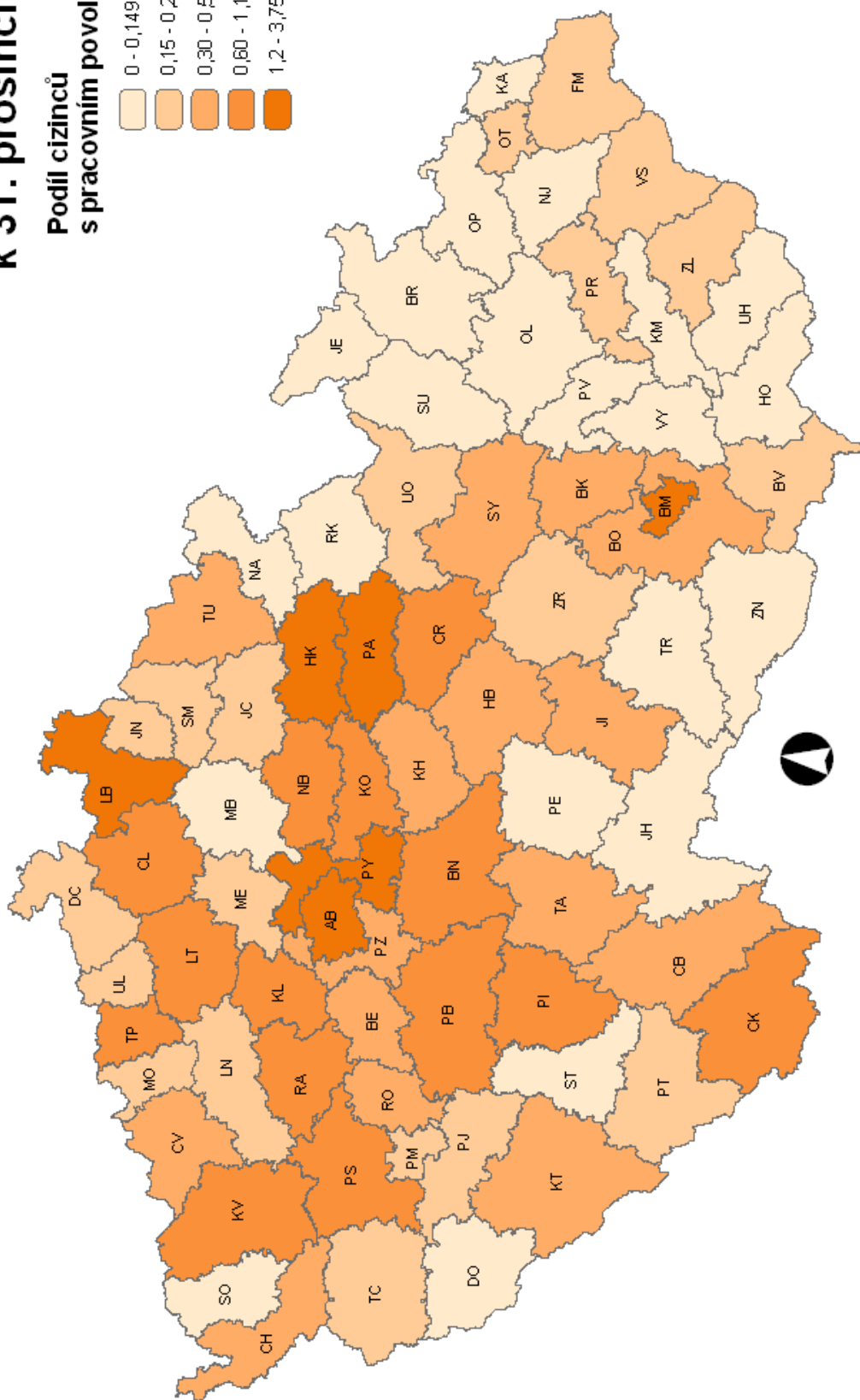

© MPSV - VEŘ  
Zhotoveno v oddělení 653  
Datum zhotovení 10. 1. 2011



# PODÍL ZAMĚSTNANÝCH OBČANŮ EU/EHP NA PRACOVNÍ SÍLE V OKRESECH ČESKÉ REPUBLIKY k 31. prosinci 2010

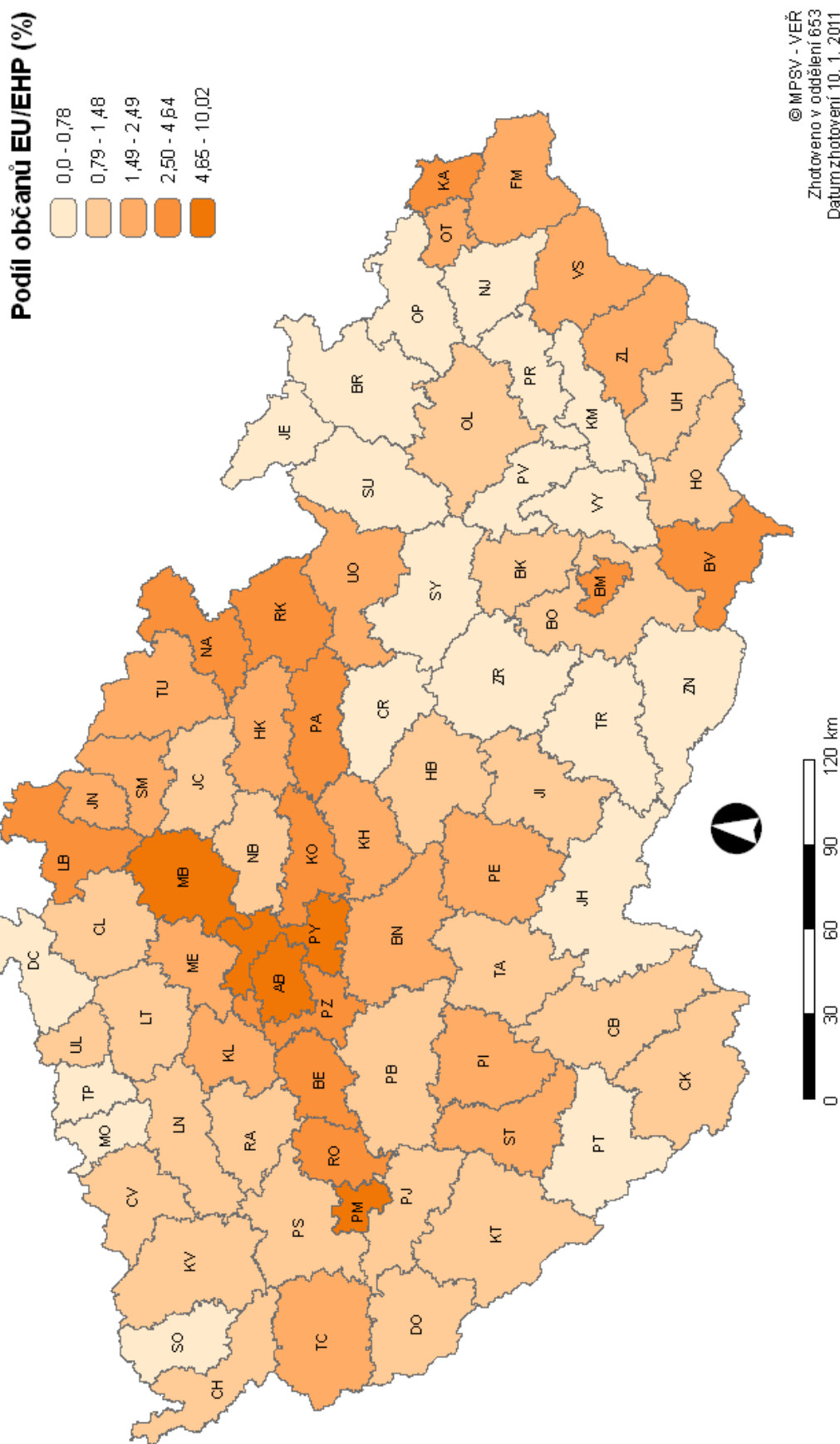

# PODÍL CIZINCŮ (bez podnikajících na základě ŽO) NA PRACOVNÍ SÍLE V OKRESECH ČESKÉ REPUBLIKY k 31. prosinci 2010

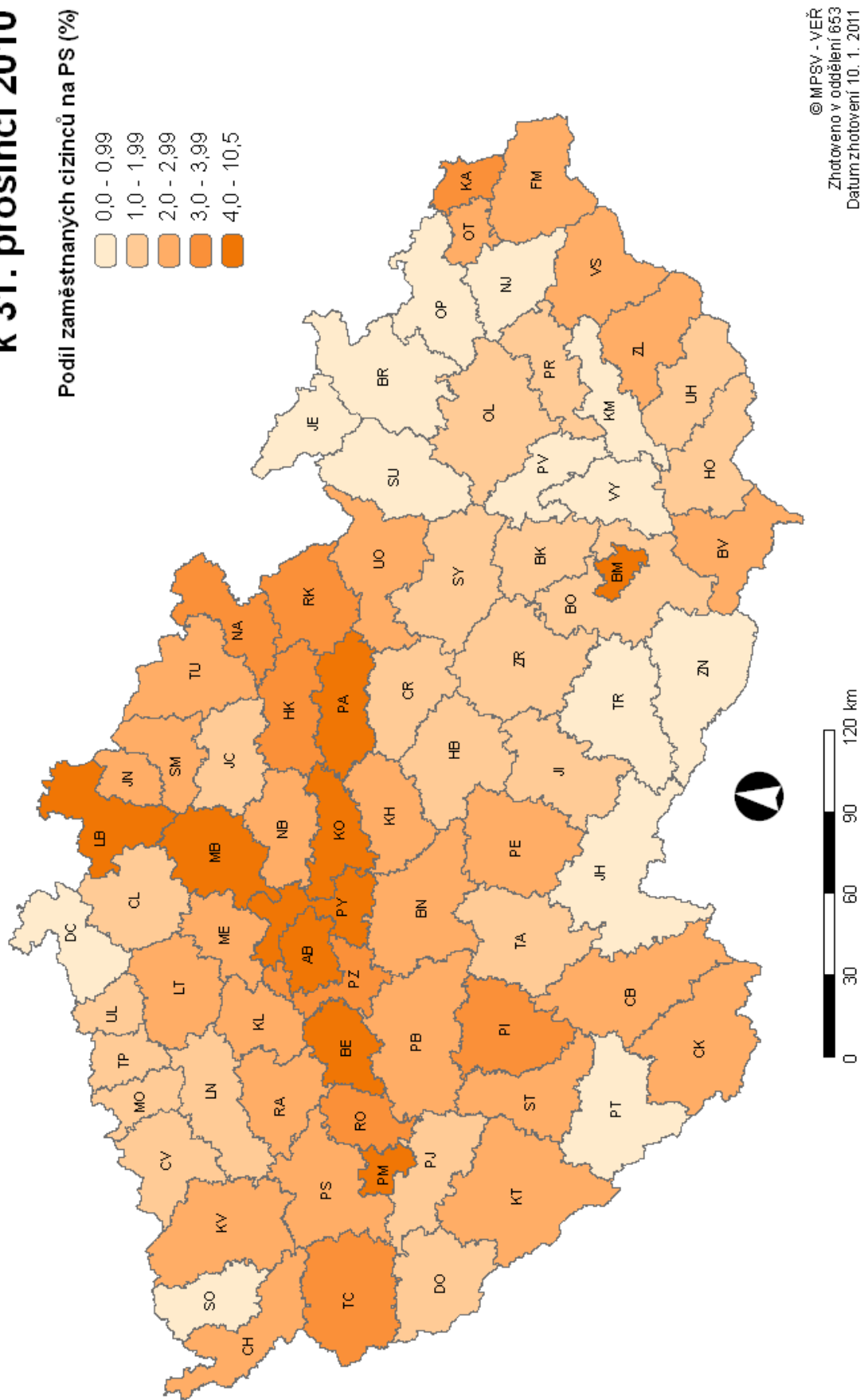

© MPSV - VĚŘ  
Zhotoveno v oddělení 653  
Datum zhotovení 10. 1. 2011

# Regionální statistika

úřadů práce v ČR v roce 2010

## Regionální statistika úřadů práce v České republice

V kapitole "Regionální statistika úřadů práce v České republice" je zmapován vývoj na trhu práce a využití nástrojů aktivní politiky zaměstnanosti a rekvalifikací v roce 2010.

Regionální rozdíly, jež jsou pro nezaměstnanost v České republice charakteristické, jsou vyjádřeny základními údaji za celou republiku, jednotlivé okresy a kraje.

### Vývoj na trhu práce v roce 2010

V grafu „**Evidování uchazeči a volná pracovní místa**“ je vyjádřen v absolutních hodnotách vztah mezi nabídkou a poptávkou na trhu práce (tj. vztah mezi evidovanými uchazeči a počtem volných pracovních míst) v roce 2010. Mimo září, říjen, a listopad se počty uchazečů meziročně zvyšovaly. V lednu, únoru, červenci, listopadu a prosinci se počty uchazečů zvyšovaly i meziměsíčně. V prosinci 2010 činil počet uchazečů o zaměstnání 561 551.

**V jednotlivých okresech** byly vykázány velké rozdíly v **absolutním počtu** uchazečů o zaměstnání. Nejvíce neumístěných uchazečů o zaměstnání k 31. 12. 2010 evidovaly úřady práce hl. m. Praha (33 433), Ostrava-město (21 732) a Karviná (20 940). Naopak, méně než 2500 uchazečů registrovaly 3 okresy – Rokycany (2081) Prachatice (2122) a Plzeň-jih (2290).

Výrazné meziokresní rozdíly byly i v **míře nezaměstnanosti**. Ke konci roku dosáhla míra nezaměstnanosti 9,6 %. Nejnižší míru nezaměstnanosti vykazovaly okresy Praha a Praha – západ (shodně 4,1 %) a Praha – východ (4,2 %). V těchto okresech byla příznivější nabídka pracovních příležitostí. Naopak míru nezaměstnanosti vyšší než republikový průměr vykazovaly 47 okresů, nejvyšší byla v okresech Jeseník (19,7 %), Bruntál (17,9 %), Most (16,5 %), Hodonín (16,3 %) a Děčín (15,7 %).

Nabídka **volných pracovních míst** byla po celý rok nižší než v roce minulém a k poklesu docházelo často i meziměsíčně, k 31. prosinci 2010 úřady práce evidovaly celkem pouze 30 803 VPM. V hlavním městě Praha bylo k dispozici 5743 volných pracovních míst, více než 1 tisíc volných míst bylo pouze v okresech Ostrava (1441), Brno-město (1368) a Pardubice (1212). V dalších úřadech práce byla nabídka menší. Méně než 100 míst nabízely 3 úřady práce, nejméně Jeseník (64 míst).

Na jedno volné pracovní místo připadalo na konci roku v průměru 18,2 uchazeče, z toho nejvíce v okresech Prostějov (72,8), Jeseník (63,4) a Břeclav (61,7).

Graf „**Nově hlášení a vyřazení uchazeči**“ charakterizuje nejlépe pohyb na trhu práce v jednotlivých měsících roku 2010. Na úřadech práce bylo v roce 2010 **nově evidováno 751 169 uchazečů** (během 1. pololetí 2010 celkem 352 900 uchazečů a ve 2. pololetí 2010 celkem 398 269 uchazečů o zaměstnání). Z regionálního pohledu bylo nejvíce nově hlášených uchazečů zaznamenáno v okrese Praha 58 637, Ostrava 25 212 a Brno město 23 789. Naopak nejméně nových uchazečů bylo zaevidováno na úřadech práce v Rokycanech 3143, Plzeň – jih 3690 a Rakovník 3950. Na úřadech práce byl po celý rok registrován velký pohyb na trhu práce. Historicky nejvíce nových uchazečů 96 521 registrovaly ÚP v prosinci 2010. Zvýšený příliv nových uchazečů o zaměstnání do evidence úřadů práce ovlivnila mj. úsporná opatření v investiční činnosti, zvýšený počet ukončování živností v důsledku ekonomické krize a snížení kupní síly obyvatelstva. Nárůst nových uchazečů o zaměstnání v prosinci souvisel i s novelou zákona o zaměstnanosti, která s účinností od 1. ledna 2011 zpříšňuje podmínky evidence uchazečů o zaměstnání. Také v lednu 2010 bylo nově nahlášeno téměř 90 tisíc uchazečů o zaměstnání.

Z evidence odešlo během roku 728 754 uchazečů (během 1. pololetí 391 536 a během 2. pololetí 337 218 uchazečů). Z toho počtu bylo 482 299 umístěno. Z regionálního hlediska odešlo z evidence úřadu práce nejvíce uchazečů v okresech Praha hl. m. 55 069, Brno-město 22 101 a Karviná 21 397. V grafu za jednotlivé regiony je vyjádřen vztah mezi nově hlášenými uchazeči na úřadech práce a uchazeči s ukončenou evidencí nebo vyřazenými během roku 2010.

### **Struktura nezaměstnanosti v roce 2010**

Struktura nezaměstnanosti je v ročence popsána z hlediska věku, délky nezaměstnanosti a kvalifikační (vzdělanostní) struktury uchazečů o zaměstnání ke konci jednotlivých čtvrtletí roku 2010. Nabídku na trhu práce z hlediska kvalifikační (vzdělanostní) struktury nezaměstnaných lze srovnat s poptávkou (volná pracovní místa), jež jsou též členěna podle kvalifikace (požadavku na vzdělání ze strany zaměstnavatele). Ze statistických podkladů je patrný nesoulad mezi strukturou nabídky a poptávkou v jednotlivých okresech.

Podíl **dlouhodobě nezaměstnaných uchazečů** je vyšší v regionech s nadprůměrnou nezaměstnaností. Nejvyšší podíl uchazečů evidovaných déle než 1 rok byl

k 31. 12. 2010 v okrese Karviná (44,6 %), dále v okresech Most, Ústí nad/Labem, Tachov, Ostrava město a Děčín, kde přesahoval hranici 40 %. Nejvíce jsou dlouhodobou nezaměstnaností postiženy Ústecký, Moravskoslezský a Karlovarský kraj (přes 35%). Naopak nejnižší podíl těchto uchazečů mají okresy s nižší nezaměstnaností Praha-východ, Benešov, Prachatice a Praha-západ. Z pohledu krajů je to Praha a Královéhradecký kraj.

Z hlediska **věkové struktury** se zvýšily absolutní počty uchazečů ve všech věkových skupinách nad 25 let. Ke zvýšení podílu došlo ve věkové kohortě 35 – 49 a 55 a více let. Ostatní věkové skupiny zaznamenaly pokles počtu uchazečů.

Počet uchazečů **nad 50 let** i jejich podíl na celkovém počtu uchazečů meziročně vzrostl, k 31. 12. 2010 nezaměstnaní starší 50 let tvoří 27,7 % uchazečů o zaměstnání. Vyšší podíl těchto uchazečů byl zaznamenán v 48 okresech, z toho nejvíce v okrese Mladá Boleslav 35,8 %, Nový Jičín 32,4 %. Důvodem nezaměstnanosti této věkové skupiny je zejména **ztráta zaměstnání v období, kdy ještě nesplňují podmínky pro přiznání starobního důchodu, ale většina zaměstnavatelů již o ně nemá zájem** z důvodů nízké přizpůsobivosti změnám na trhu práce.

Meziroční pokles byl zaznamenán u věkové skupiny **20 - 24 let**, a to jak celkového počtu uchazečů této věkové skupiny, tak jejich podílu. K 31. 12. 2010 se podílí tato věková kategorie na celkové nezaměstnanosti 16,9 %. Nejvyšší podíl těchto uchazečů o zaměstnání byl v okrese Sokolov (21,3 %), naopak nejmenší v Praze (14,6%).

Graf "**Struktura nezaměstnaných podle vzdělání**" znázorňuje strukturu evidovaných uchazečů podle kategorií vzdělání k 31. 12. 2010. Ve struktuře evidovaných uchazečů ve 4. čtvrtletí 2010 převažovali vyučení (41,4 %), nezaměstnaní se základním vzděláním a bez vzdělání (26,3 %), středoškoláci včetně vyučených s maturitou (26,3 %). Problémem především v okresech s nadprůměrnou mírou nezaměstnanosti je vysoký podíl **uchazečů bez vzdělání nebo se základním vzděláním**. Nejvyšší podíl této skupiny uchazečů byl v okrese Sokolov (50,6 %) a Teplice (45,3 %). Z pohledu krajů je na tom nejhůře kraj Karlovarský a Ústecký. Obecně na trhu práce nadále platí klesající možnost uplatnění uchazečů s nízkým stupněm vzdělání a naopak rostoucí předpoklady uplatnění se pro uchazeče s vyšším stupněm vzdělání.

V grafu "**Struktura volných míst podle vzdělání**" je znázorněn poměr v nabídce volných míst podle jednotlivých typů vzdělání k 31. 12. 2010. Nejvyšší nabídka volných pracovních míst ve 4. čtvrtletí byla pro uchazeče se základním vzděláním a bez vzdělání (28,4 %), pro vyučené (24,1 %) a pro středoškoláky včetně vyučených s maturitou (27,7 %).

## Aktivní politika zaměstnanosti (APZ) v roce 2010

Nástroje aktivní politiky realizované na úřadech práce přispívají ke snižování nezaměstnanosti nebo zvýšení zaměstnanosti v regionech, zejména problémových skupin uchazečů o zaměstnání.

Cílem programu **veřejně prospěšných prací (VPP)** je zachování pracovní aktivity uchazečů o zaměstnání před nalezením trvalého zaměstnání. Jednalo se především o organizování prací pro nekvalifikované a problémové uchazeče. VPP jako nové pracovní příležitosti byly vytvářeny především pro obtížně umístitelné a dlouhodobě nezaměstnané uchazeče o zaměstnání evidované ÚP, zejména s nižším vzděláním. Jedná se zejména o úklidové a pomocné práce a dále také pečovatelské a ošetrovatelské činnosti v charitativní a sociální oblasti.

**Veřejně prospěšné práce** nejvíce využíval v roce 2010 ÚP Prostějov, podíl osob zařazených na VPP vytvořená v rámci národní APZ na celkovém počtu osob zařazených na nástroje APZ a rekvalifikace zde činil 19,5 %. Vyšší podíl osob zařazených na VPP byl v roce 2010 dále zaznamenán na ÚP Tachov (14,3 %) a Benešov (13,6 %). Celorepublikový podíl činil 4,8 %.

U **společensky účelných pracovních míst** se jednalo zpravidla o vytvoření nového pracovního místa, včetně zahájení samostatně výdělečné činnosti (SVČ) uchazečem, které umožnilo trvalé nebo alespoň dlouhodobější zaměstnání pro uchazeče, kterým nelze zajistit jiným způsobem pracovní uplatnění.

Pomocí SÚPM vznikla řada nových pracovních příležitostí, a to zejména pro skupiny uchazečů nejvíce ohrožené dlouhodobou nezaměstnaností, jako jsou mladí lidé do 25 let věku, uchazeči starší 50 let věku, uchazeči se ZP a ženy s malými dětmi.

Vysoký podíl osob zařazených na SÚPM (včetně SVČ) vykázaly okresy Prostějov (21,0) a Olomouc (18,1 %). Celorepublikový průměr v roce 2010 činil 9,9 %.

V rámci **chráněných pracovních dílen (CHPD) a chráněných pracovních míst (CHPM) a CHPM – SVČ osob se ZP**, jsou především zaměstnávány osoby se zdravotním postižením, kterým je vzhledem k jejich podstatně obtížnější umístitelnosti na trhu práce věnována zvýšená pozornost.

Příspěvek na **vytvoření chráněné pracovní dílny a chráněného pracovního místa, včetně CHPM - SVČ OZP**, patří k méně využívaným nástrojům APZ (z pohledu počtu podpořených osob). V celé ČR podíl osob umístěných na tyto nástroje APZ na celkovém počtu osob podpořených v rámci všech nástrojů APZ v roce 2010 činil 1,3 %.

Zaměstnávání osob se ZP je dále podporováno uplatňováním nástroje **Příspěvek na provoz CHPD, CHPM a CHPM – SVČ OZP** poskytovaným úřadem práce na částečnou úhradu provozních nákladů chráněné pracovní dílny nebo na částečnou úhradu provozních nákladů na chráněné pracovní místo obsazené osobou se zdravotním postižením. V roce 2010 činil podíl takto podpořených osob na celkovém počtu osob zařazených na nástroje APZ v ČR 8,0 %. Nejvíce byl tento nástroj využíván v okrese Brno-město (podíl osob podpořených v rámci APZ zde v roce 2010 činil 27,5 %) a Chrudim (24,8 %).

**Rekvalifikace** jsou jedním z nejefektivnějších nástrojů APZ a jejich význam do budoucna poroste. V průběhu roku se uplatňovaly jak **specifické rekvalifikace**, které byly zabezpečovány na základě požadavků zaměstnavatelů a analýzy monitoringu trhu práce a většinou vedly ke konkrétnímu pracovnímu uplatnění, tak **nespecifické rekvalifikace**, které rozšiřují znalosti a prohlubují možnost všeobecného uplatnění.

Tento nástroj, který slouží k řešení strukturální nerovnováhy na trhu práce mezi nabídkou a poptávkou po pracovní síle, nacházel na úřadech práce široké uplatnění. Celkově se rekvalifikace vyznačovaly velmi dobrou účinností.

U většiny ÚP jsou rekvalifikace nejvyužívanějším nástrojem APZ (s ohledem na počet osob). Nejvyšší podíl osob zařazených na rekvalifikaci vykázaly ÚP Praha-východ (84,1 %), Praha (81,4 %) a Rokycany (70,0 %). V ČR tento podíl v roce 2010 činil 51,8 %.

**VPP, resp. SÚPM v rámci projektů ESF OP LZZ** byly v roce druhým nejvíce využívaným nástrojem APZ (s ohledem na počet osob). Nejvíce uchazečů o zaměstnání umístily na **VPP** spolufinancovaných z ESF ÚP Znojmo (37,8 %) a Písek (31,8 %), **SÚPM** spolufinancované z ESF nejvíce využívaly ÚP Znojmo (18,8 %) a Most (18,3 %).

V části **Vývoj v oblasti APZ v roce 2010** je uveden vývoj v jednotlivých měsících roku 2010 v oblasti APZ, a to aktuální počet vytvořených míst a umístěných uchazečů, popř. počet zaměstnanců s příspěvkem, **ke konci daného měsíce**, a počty nově vytvořených míst a přírůstek uchazečů, resp. zaměstnanců, na APZ **celkem od počátku roku**.

Graf "Počet osob podpořených v rámci **APZ**" ukazuje využívání jednotlivých nástrojů APZ v roce 2010.





## Celkem CR

### Vývoj na trhu práce v roce 2010

měsíc	evidovaní uchazeči na konci sled.měs.					počet osob pobírajících podporu	MN v %	nově hlášení uchazeči	vyřazení uchazeči	nově hlášená a uvolněná VPM	obsazená a zrušená VPM	VPM celkem	počet uchazečů na 1 VPM
	celkem	dosažitelní	ženy	abs. škol a mladiství	osoby se ZP								
1	574 226	562 409	264 867	35 233	69 096	214 161	9,8	88 076	52 986	15 830	15 200	31 557	18,2
2	583 135	568 486	266 511	35 484	69 216	213 549	9,9	57 944	49 035	17 359	16 796	32 120	18,2
3	572 824	556 304	264 112	34 892	68 556	199 384	9,7	56 725	67 036	21 472	20 455	33 137	17,3
4	540 128	523 591	256 988	32 805	66 513	173 500	9,2	53 306	86 002	18 564	18 788	32 913	16,4
5	514 779	499 222	251 506	28 177	65 455	156 345	8,7	48 061	73 410	17 854	17 662	33 105	15,5
6	500 500	487 733	249 265	24 005	64 802	141 733	8,5	48 788	63 067	18 162	18 340	32 927	15,2
7	505 284	495 276	258 219	24 861	64 727	143 891	8,7	55 634	50 850	15 490	14 938	33 479	15,1
8	501 494	491 090	258 987	28 583	64 234	137 502	8,6	50 741	54 531	19 927	16 839	36 567	13,7
9	500 481	487 351	257 063	39 312	64 459	128 328	8,5	75 078	76 091	17 821	19 288	35 100	14,3
10	495 161	482 720	253 888	38 127	65 267	128 013	8,5	53 724	59 044	16 380	17 829	33 651	14,7
11	506 640	490 050	256 358	35 818	66 992	141 135	8,6	66 571	55 092	16 416	17 730	32 337	15,7
12	561 551	546 484	268 200	35 357	69 499	178 962	9,6	96 521	41 610	11 551	13 085	30 803	18,2

Evidovaní uchazeči a volná pracovní místa

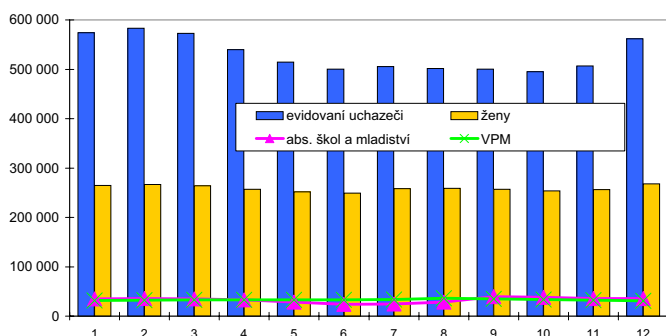

Nově hlášení a vyřazení uchazeči

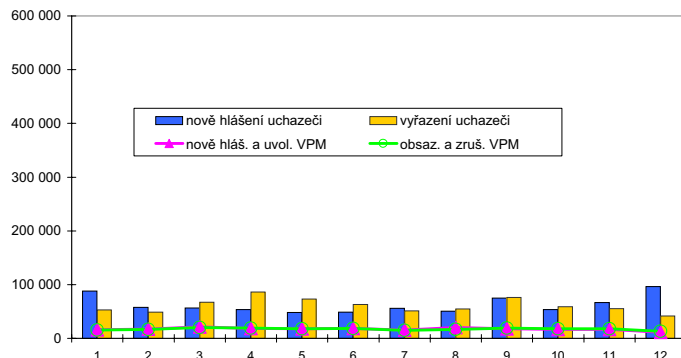

### Struktura nezaměstnanosti v roce 2010

stav na konci čtvrtletí	celkový počet evidovan. uchazečů	Věková struktura nezaměstnaných				Délka nezaměstnanosti				
		do 19 let	20 - 34 let	35 - 49 let	nad 50 let	do 3 měsíců	3 - 6 měsíců	6 - 9 měsíců	9 - 12 měsíců	nad 12 měsíců
I.	572 824	24 166	214 153	182 014	152 491	167 796	123 904	80 619	50 298	150 207
II.	500 500	20 039	185 170	158 815	136 476	121 789	102 518	63 711	51 698	160 784
III.	500 481	29 129	184 303	153 844	133 205	143 766	80 147	62 273	41 938	172 357
IV.	561 551	23 868	200 304	181 755	155 624	190 189	98 270	52 059	42 552	178 481

  

stav na konci čtvrtletí	Struktura nezaměstnaných podle vzdělání									
	uchazeči celkem	bez vzděl.+ neúpl.zák.vz	základní vzdělání	vyučení	střední bez maturity	vyučení s maturitou	ÚSV	ÚSO	vyšší odborné	bakal.+ VŠ
I.	572 824	2 768	150 418	242 499	19 414	27 923	14 992	86 583	3 385	24 842
II.	500 500	2 670	138 678	198 377	16 775	23 667	14 294	78 033	3 115	24 891
III.	500 481	2 718	133 492	192 267	17 143	26 146	13 836	82 280	3 976	28 623
IV.	561 551	2 957	144 657	232 366	18 979	27 777	14 895	87 404	3 816	28 700

  

stav na konci čtvrtletí	Struktura volných pracovních míst podle vzdělání									
	VPM celkem	bez vzděl.+ neúpl.zák.vz	základní vzdělání	vyučení	střední bez maturity	vyučení s maturitou	ÚSV	ÚSO	vyšší odborné	bakal.+ VŠ
I.	33 137	960	11 176	9 823	420	1 613	565	5 365	342	2 862
II.	32 927	530	8 880	11 319	694	1 733	659	5 831	361	2 909
III.	35 100	572	9 142	13 095	1 654	1 534	695	5 456	332	2 609
IV.	30 803	867	7 870	10 497	1 157	1 528	637	5 217	297	2 722

Struktura nezaměstnaných podle vzdělání

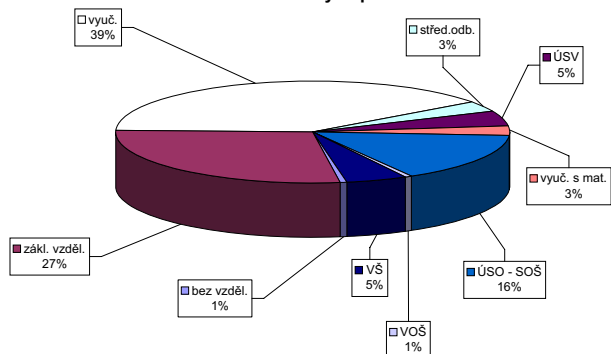

Struktura VPM podle vzdělání

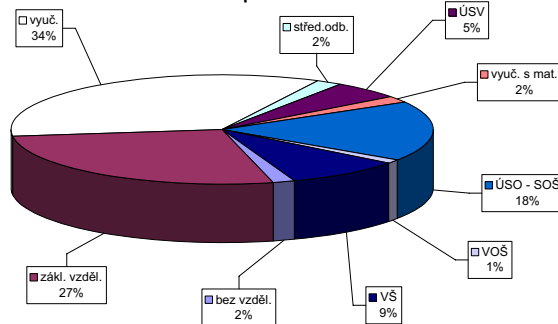

Vývoj v oblasti aktivní politiky zaměstnanosti v roce 2010 - Celkem ČR

číslo řádku	Veřejné prospěšné práce (VPP)			Společensky účelná pracovní místa u zaměstnavatele			Společensky účelná pracovní místa - vyhrazená místa			Samostatná výděl. činnost (SVC)			Chráněné pracovní dílny - vytvoření			Chráněné pracovní místa - vytvoření			CHPM - SVC osob se ZP			Příspěvek na provoz CHPD, CHPM a SVČ OZP			Příspěvek na zapracování			Příspěvek na nový podnikatelský program(NPP)						
	umístění uchazečů			vyvořená místa			umístění uchazečů			umístění uchazečů			vyvořená místa			umístění uchazečů			umístění uchazečů			zaměstnaní			zaměstnaní			zaměstnaní						
	stav na konci sled.měs. roku	stav na konci sled.měs. roku	celkem od poč. sled.měs. roku	stav na konci sled.měs. roku	stav na konci sled.měs. roku	celkem od poč. sled.měs. roku	stav na konci sled.měs. roku	stav na konci sled.měs. roku	celkem od poč. sled.měs. roku	stav na konci sled.měs. roku	stav na konci sled.měs. roku	celkem od poč. sled.měs. roku	stav na konci sled.měs. roku	stav na konci sled.měs. roku	celkem od poč. sled.měs. roku	stav na konci sled.měs. roku	stav na konci sled.měs. roku	celkem od poč. sled.měs. roku	stav na konci sled.měs. roku	stav na konci sled.měs. roku	celkem od poč. sled.měs. roku	stav na konci sled.měs. roku	stav na konci sled.měs. roku	celkem od poč. sled.měs. roku	stav na konci sled.měs. roku	stav na konci sled.měs. roku	celkem od poč. sled.měs. roku	stav na konci sled.měs. roku	stav na konci sled.měs. roku	celkem od poč. sled.měs. roku				
1	1 863	125	1 607	656	6	561	46	233	3 341	7	880	72	700	0	641	45	93	1	3 174	1 155	3	0	0	0	0	0	0	0	0	0	0			
2	2 000	406	1 718	611	17	534	79	491	3 437	51	871	110	692	14	640	73	96	5	5 898	4 012	9	6	0	0	0	0	0	0	0	0	0			
3	2 562	1 110	2 038	607	44	528	106	771	3 608	135	955	228	738	80	658	128	96	10	8 367	6 489	12	10	0	0	0	0	0	0	0	0	0	0		
4	3 044	2 112	2 615	1 965	71	527	143	1 133	3 733	189	990	325	758	108	678	186	95	13	8 934	7 544	19	18	0	0	0	0	0	0	0	0	0	0		
5	3 910	3 179	3 465	3 090	90	491	166	1 880	3 888	250	1 004	392	784	168	699	255	96	18	9 043	7 671	21	22	0	0	0	0	0	0	0	0	0	0	0	
6	4 334	3 795	3 978	3 850	128	502	209	2 875	4 096	291	1 076	517	801	207	729	322	95	22	9 308	7 961	24	27	0	0	0	0	0	0	0	0	0	0	0	
7	4 369	4 109	4 056	4 288	145	513	247	3 848	4 156	332	1 052	554	820	236	750	362	92	26	9 377	8 048	25	29	0	0	0	0	0	0	0	0	0	0	0	0
8	4 525	4 508	4 154	4 662	170	502	278	5 024	4 223	370	1 026	635	824	272	742	400	92	30	9 480	8 153	24	33	0	0	0	0	0	0	0	0	0	0	0	0
9	4 822	4 973	4 457	5 265	198	499	310	6 596	4 307	395	1 047	722	843	312	758	462	95	38	9 493	8 183	23	37	0	0	0	0	0	0	0	0	0	0	0	0
10	4 663	5 185	4 254	5 555	229	503	361	8 069	4 390	434	1 057	764	853	348	774	514	89	42	9 317	8 682	22	41	0	0	0	0	0	0	0	0	0	0	0	0
11	4 019	5 470	3 671	5 914	287	485	385	8 875	4 463	516	1 095	847	871	408	778	585	88	48	9 276	8 770	21	45	0	0	0	0	0	0	0	0	0	0	0	0
12	2 670	5 628	2 379	6 119	304	476	420	9 177	4 480	588	1 126	927	912	461	817	661	91	52	10 401	10 076	19	48	0	0	0	0	0	0	0	0	0	0	0	0

Počet osob podpořených v rámci APZ v roce 2010

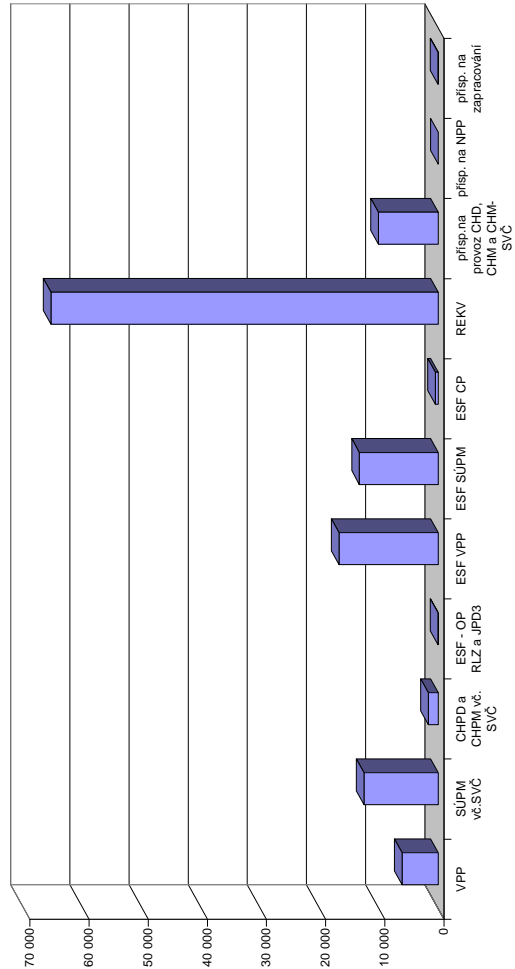

číslo řádku	Projekt ESF - OP RLZ a JPD3			Projekt ESF - OP LZZ - VPP			Projekt ESF - OP LZZ - SÚPM			Projekt ESF - OP LZZ - CP			Uchazeči v rekvifikaci		
	umístění uchazečů			umístění uchazečů			umístění uchazečů			umístění uchazečů			uchazeči		
	stav na konci sled.měs. roku	stav na konci sled.měs. roku	celkem od poč. sled.měs. roku	stav na konci sled.měs. roku	stav na konci sled.měs. roku	celkem od poč. sled.měs. roku	stav na konci sled.měs. roku	stav na konci sled.měs. roku	celkem od poč. sled.měs. roku	stav na konci sled.měs. roku	stav na konci sled.měs. roku	celkem od poč. sled.měs. roku	stav na konci sled.měs. roku	stav na konci sled.měs. roku	celkem od poč. sled.měs. roku
1	34 145	0	4 830	682	7 176	712	123	18	5 439	3 231	18	5 439	3 231	5 439	3 231
2	34 145	0	4 928	1 208	7 300	1 732	130	36	8 460	10 364	36	8 460	10 364	8 460	10 364
3	34 147	2	6 363	3 418	8 156	3 733	121	52	10 684	19 210	52	10 684	19 210	10 684	19 210
4	34 144	2	10 451	8 657	8 947	5 939	115	94	10 694	26 615	94	10 694	26 615	10 694	26 615
5	34 139	2	12 778	12 321	9 428	8 095	160	147	9 979	33 914	147	9 979	33 914	9 979	33 914
6	34 139	2	13 439	13 575	9 581	9 574	184	184	7 063	39 031	184	7 063	39 031	7 063	39 031
7	34 129	2	13 590	14 305	9 409	10 236	201	225	4 458	42 048	201	4 458	42 048	4 458	42 048
8	34 129	2	13 642	14 813	8 738	10 684	218	267	5 423	46 554	218	5 423	46 554	5 423	46 554
9	34 129	2	13 457	15 229	7 059	10 900	230	304	8 292	53 931	230	8 292	53 931	8 292	53 931
10	34 110	3	12 198	15 370	4 958	10 972	249	352	4 612	59 000	249	4 612	59 000	4 612	59 000
11	34 115	8	5 714	16 093	1 517	11 769	230	399	6 197	63 967	230	6 197	63 967	6 197	63 967
12	34 115	8	4 890	16 763	2 797	13 322	265	459	2 760	65 453	265	2 760	65 453	2 760	65 453

# Praha

## Vývoj na trhu práce v roce 2010

měsíc	evidování uchazeči na konci sled.měs.					počet osob pobírajících podporu	MN v %	nově hlášení uchazeči	vyřazení uchazeči	nově hlášená a uvolněná VPM	obsazená a zrušená VPM	VPM celkem	počet uchazečů na 1 VPM
	celkem	dosazitelní	ženy	abs. škol a mladiství	osoby se ZP								
1	31 137	30 179	14 907	1 500	2 224	13 256	3,8	5 664	4 392	2 924	2 443	8 989	3,5
2	31 961	31 004	15 173	1 488	2 226	13 154	3,9	4 907	4 083	3 941	3 984	8 946	3,6
3	32 562	31 510	15 486	1 505	2 264	13 204	4,0	5 108	4 507	4 123	4 763	8 306	3,9
4	32 755	31 632	15 682	1 463	2 296	12 973	4,0	4 880	4 687	2 367	4 088	6 585	5,0
5	32 139	31 019	15 542	1 315	2 345	12 755	3,9	4 030	4 646	2 818	2 787	6 616	4,9
6	31 794	30 768	15 584	1 253	2 316	12 056	3,9	4 389	4 734	2 823	3 187	6 252	5,1
7	32 856	31 946	16 510	1 278	2 363	12 275	4,0	4 824	3 762	2 182	2 477	5 957	5,5
8	33 059	32 107	16 685	1 428	2 372	12 057	4,1	4 433	4 230	3 200	1 854	7 303	4,5
9	32 876	31 975	16 515	1 864	2 385	11 446	4,0	5 877	6 060	2 677	3 472	6 508	5,1
10	32 386	31 408	16 205	1 918	2 429	11 119	4,0	4 731	5 221	2 590	3 447	5 651	5,7
11	32 213	30 962	16 060	1 801	2 485	11 226	3,9	4 591	4 764	2 563	2 470	5 744	5,6
12	33 433	32 123	16 669	1 717	2 565	11 754	4,1	5 203	3 983	2 244	2 245	5 743	5,8

Evidování uchazeči a volná pracovní místa

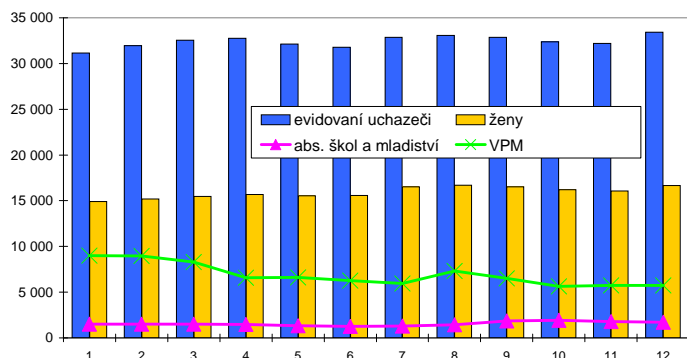

Nově hlášení a vyřazení uchazeči

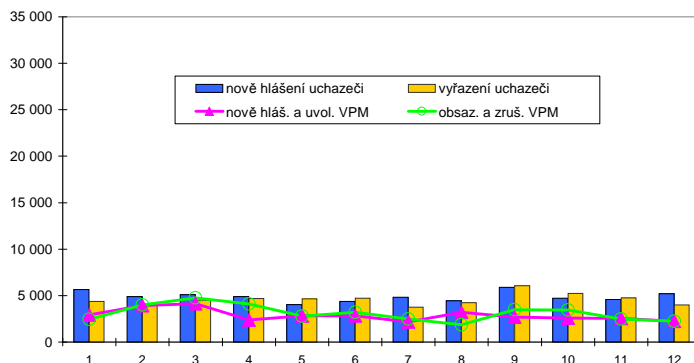

### Struktura nezaměstnanosti v roce 2010

stav na konci čtvrtletí	celkový počet evidovan. uchazečů	Věková struktura nezaměstnaných				Délka nezaměstnanosti				
		do 19 let	20 - 34 let	35 - 49 let	nad 50 let	do 3 měsíců	3 - 6 měsíců	6 - 9 měsíců	9 - 12 měsíců	nad 12 měsíců
I.	32 562	937	13 160	9 681	8 784	12 872	7 807	4 875	2 538	4 470
II.	31 794	859	12 501	9 789	8 645	10 421	8 613	4 388	2 972	5 400
III.	32 876	1 266	12 926	9 986	8 698	12 025	6 680	5 047	2 739	6 385
IV.	33 433	1 008	12 605	10 594	9 226	11 954	7 612	3 834	3 095	6 938

  

stav na konci čtvrtletí	Struktura nezaměstnaných podle vzdělání									
	uchazeči celkem	bez vzděl.+ neúpl.zák.vz.	základní vzdělání	vyučení	střední bez maturity	vyučení s maturitou	ÚSV	ÚSO	vyšší odborné	bakal.+ VŠ
I.	32 562	68	5 309	9 833	938	1 948	1 526	7 773	490	4 677
II.	31 794	69	5 302	9 477	886	1 792	1 623	7 499	449	4 697
III.	32 876	63	5 243	9 568	950	2 008	1 531	7 933	551	5 029
IV.	33 433	72	5 228	9 677	853	2 023	1 543	8 251	562	5 224

  

stav na konci čtvrtletí	Struktura volných pracovních míst podle vzdělání									
	VPM celkem	bez vzděl.+ neúpl.zák.vz.	základní vzdělání	vyučení	střední bez maturity	vyučení s maturitou	ÚSV	ÚSO	vyšší odborné	bakal.+ VŠ
I.	8 306	742	4 419	772	200	433	168	741	94	737
II.	6 252	294	2 371	860	266	454	186	885	105	831
III.	6 508	215	1 919	1 011	1 235	338	200	792	97	701
IV.	5 743	260	1 919	732	758	291	208	725	76	774

Struktura nezaměstnaných podle vzdělání

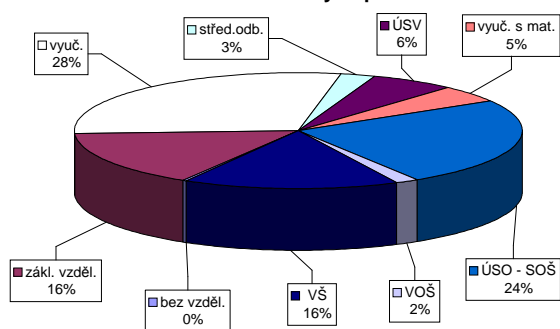

Struktura VPM podle vzdělání

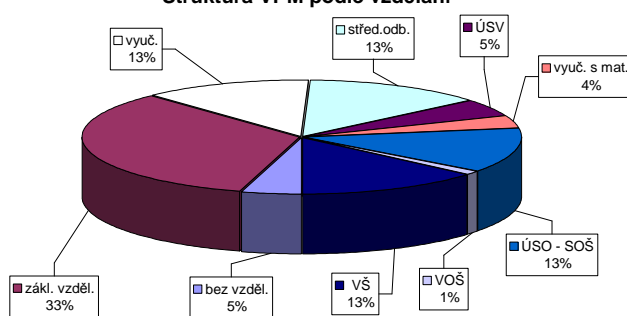

Vývoj v oblasti aktivní politiky zaměstnanosti v roce 2010 - Praha

Měsíc	Veřejně prospěšné práce (VPP)			Společensky účelná pracovní místa u zaměstnavatele			Společensky účelná pracovní místa - vyhrazená místa			Samostatná výděl. činnost (SVČ)			Chráněné pracovní dílny - vytvoření			Chráněné pracovní místa - vytvoření			CHPM - SVČ osob se ZP			Příspěvek na provoz CHPD, CHPM a CHPM - SVČ			Příspěvek na zapracování			Příspěvek na nový podnikatelský program(NPP)		
	vytvořená místa	umístění uchazečů	celkem od poč. sled.měs. roku	vytvořená místa	stav na konci sled.měs. roku	celkem od poč. sled.měs. roku	vytvořená místa	stav na konci sled.měs. roku	celkem od poč. sled.měs. roku	umístění uchazečů	stav na konci sled.měs. roku	celkem od poč. sled.měs. roku	vytvořená místa	stav na konci sled.měs. roku	celkem od poč. sled.měs. roku	vytvořená místa	stav na konci sled.měs. roku	celkem od poč. sled.měs. roku	umístění uchazečů	stav na konci sled.měs. roku	celkem od poč. sled.měs. roku	zaměstnanci	stav na konci sled.měs. roku	celkem od poč. sled.měs. roku	zaměstnanci	stav na konci sled.měs. roku	celkem od poč. sled.měs. roku	zaměstnanci	stav na konci sled.měs. roku	celkem od poč. sled.měs. roku
1	0	0	0	0	0	0	23	21	5	4	0	0	1	42	1	1	0	0	0	1	0	0	316	0	0	0	0	0	0	
2	0	0	0	0	0	0	36	36	23	4	0	0	42	0	1	0	0	0	1	0	0	316	0	0	0	0	0	0		
3	0	0	0	0	0	0	46	42	31	4	0	0	42	0	1	0	0	0	1	0	0	326	10	0	0	0	0	0		
4	0	0	0	0	0	0	56	44	56	4	0	0	42	0	1	0	0	0	1	0	0	326	10	0	0	0	0	0		
5	0	0	0	0	0	0	56	49	53	4	0	0	41	0	1	0	0	0	1	0	0	326	10	0	0	0	0	0		
6	0	0	0	0	0	0	56	55	54	3	0	0	41	0	1	0	0	0	1	0	0	333	17	0	0	0	0	0		
7	0	0	0	0	0	0	53	58	60	4	0	0	41	0	1	0	0	0	1	0	0	333	17	0	0	0	0	0		
8	0	0	0	0	0	0	51	58	29	4	0	0	42	0	1	0	0	0	2	1	0	333	17	0	0	0	0	0		
9	0	0	0	0	0	0	19	58	60	7	0	0	31	6	2	1	0	0	2	1	0	333	17	0	0	0	0	0		
10	0	0	0	0	0	0	5	58	5	7	0	0	31	6	2	1	0	0	1	1	0	334	18	0	0	0	0	0		
11	0	0	0	0	0	0	4	59	4	8	0	0	8	31	6	2	1	0	1	1	0	334	18	0	0	0	0	0		
12	0	0	0	0	0	0	16	74	16	11	0	0	31	8	2	1	0	0	1	1	0	483	167	0	0	0	0	0		

Počet osob podpořených v rámci APZ v roce 2010

Měsíc	Projekt ESF - OP RLZ a JPD3			Projekt ESF - OP LZZ - VPP			Projekt ESF - OP LZZ - SÚPM			Projekt ESF - OP LZZ - CP			Uchazeči v rekvifikaci		
	umístění uchazečů	stav na konci sled.měs. roku	celkem od poč. sled.měs. roku	umístění uchazečů	stav na konci sled.měs. roku	celkem od poč. sled.měs. roku	umístění uchazečů	stav na konci sled.měs. roku	celkem od poč. sled.měs. roku	umístění uchazečů	stav na konci sled.měs. roku	celkem od poč. sled.měs. roku	stav na konci sled.měs. roku	celkem od poč. sled.měs. roku	
1	3	0	7	42	30	4	0	0	0	0	0	69	83		
2	3	0	14	35	30	5	0	0	0	0	0	71	208		
3	3	0	21	41	35	10	0	0	0	0	0	184	464		
4	3	0	29	47	35	16	0	0	0	0	0	254	715		
5	3	0	39	56	40	29	0	0	0	0	0	248	1 001		
6	3	0	48	71	40	36	0	0	0	0	0	157	1 169		
7	3	0	59	87	47	50	0	0	0	0	0	95	1 325		
8	3	0	62	93	49	53	0	0	0	0	0	167	1 512		
9	3	0	61	96	44	55	0	0	0	0	0	91	1 665		
10	3	0	58	96	33	58	0	0	0	0	0	33	1 706		
11	3	0	0	96	2	60	0	0	0	0	0	117	1 826		
12	3	0	3	100	6	64	0	0	0	0	0	26	1 865		

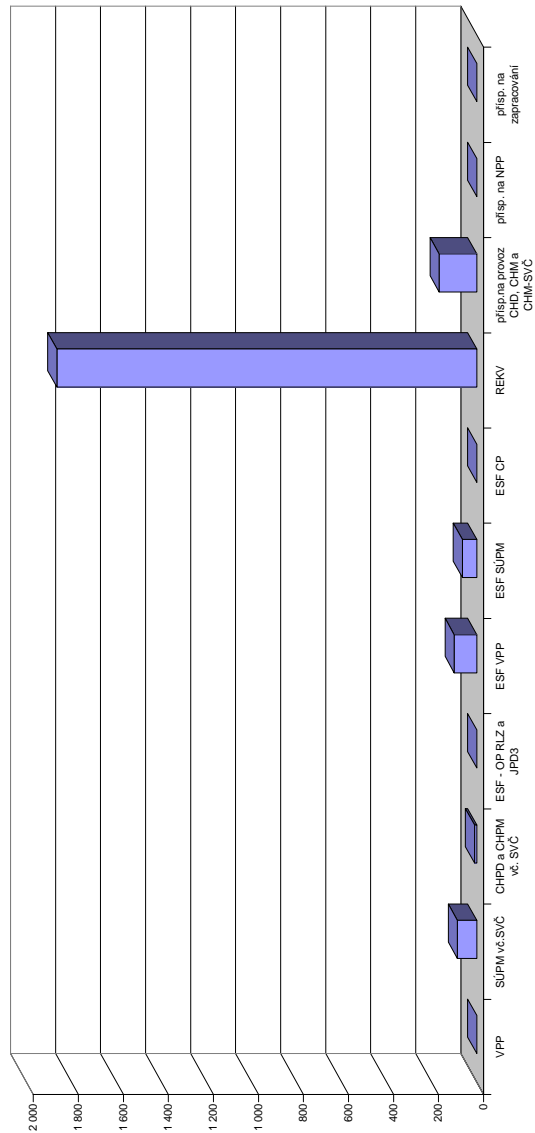

# Benešov

## Vývoj na trhu práce v roce 2010

měsíc	evidování uchazeči na konci sled.měs.					počet osob pobírajících podporu	MN v %	nově hlášení uchazeči	vyřazení uchazeči	nově hlášená a uvolněná VPM	obsazená a zrušená VPM	VPM celkem	počet uchazečů na 1 VPM
	celkem	dosazitelní	ženy	abs. škol a mladiství	osoby se ZP								
1	3 032	3 003	1 410	256	342	1 531	6,0	633	459	83	77	306	9,9
2	3 081	3 048	1 412	248	350	1 533	6,1	458	409	102	119	289	10,7
3	3 044	3 016	1 397	247	346	1 433	6,0	445	482	200	159	330	9,2
4	2 758	2 722	1 312	224	329	1 263	5,4	359	645	73	76	327	8,4
5	2 614	2 576	1 285	181	332	1 105	5,2	388	532	76	80	323	8,1
6	2 487	2 463	1 246	161	313	1 042	4,9	340	467	102	80	345	7,2
7	2 556	2 534	1 306	168	307	1 083	5,0	431	362	50	93	302	8,5
8	2 588	2 568	1 336	191	297	1 028	5,1	421	389	90	73	319	8,1
9	2 734	2 699	1 403	328	308	981	5,3	673	527	112	115	316	8,7
10	2 720	2 672	1 380	325	319	988	5,2	468	482	84	82	318	8,6
11	2 721	2 635	1 385	284	328	1 036	5,2	484	483	88	133	273	10,0
12	3 217	3 139	1 508	280	361	1 368	6,1	802	306	30	57	246	13,1

Evidování uchazeči a volná pracovní místa

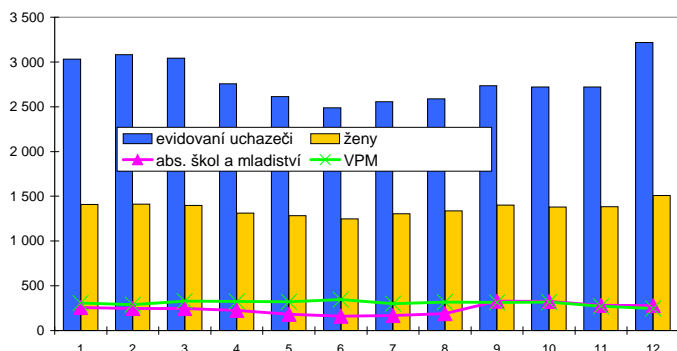

Nově hlášení a vyřazení uchazeči

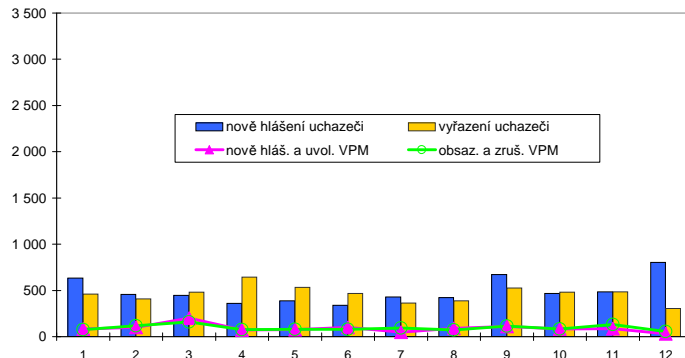

## Struktura nezaměstnanosti v roce 2010

stav na konci čtvrtletí	celkový počet evidovan. uchazečů	Věková struktura nezaměstnaných				Délka nezaměstnanosti				
		do 19 let	20 - 34 let	35 - 49 let	nad 50 let	do 3 měsíců	3 - 6 měsíců	6 - 9 měsíců	9 - 12 měsíců	nad 12 měsíců
I.	3 044	140	1 208	871	825	1 209	841	522	187	285
II.	2 487	82	997	703	705	832	669	392	280	314
III.	2 734	206	1 114	715	699	1 205	519	362	236	412
IV.	3 217	158	1 252	946	861	1 492	756	286	226	457

  

stav na konci čtvrtletí	uchazeči celkem	Struktura nezaměstnaných podle vzdělání								
		bez vzděl.+ neúpl.zák.vz.	základní vzdělání	vyučení	střední bez maturity	vyučení s maturitou	ÚSV	ÚSO	vyšší odborné	bakal.+ VŠ
I.	3 044	3	501	1 407	81	222	76	581	28	145
II.	2 487	3	417	1 086	64	193	64	495	29	136
III.	2 734	3	428	1 118	65	204	71	609	33	203
IV.	3 217	3	490	1 428	74	245	85	651	29	212

  

stav na konci čtvrtletí	VPM celkem	Struktura volných pracovních míst podle vzdělání								
		bez vzděl.+ neúpl.zák.vz.	základní vzdělání	vyučení	střední bez maturity	vyučení s maturitou	ÚSV	ÚSO	vyšší odborné	bakal.+ VŠ
I.	330	49	84	113	0	11	7	34	5	27
II.	345	48	73	129	2	17	11	32	4	29
III.	316	48	106	103	2	10	4	27	1	15
IV.	246	38	95	59	0	7	2	27	2	16

Struktura nezaměstnaných podle vzdělání

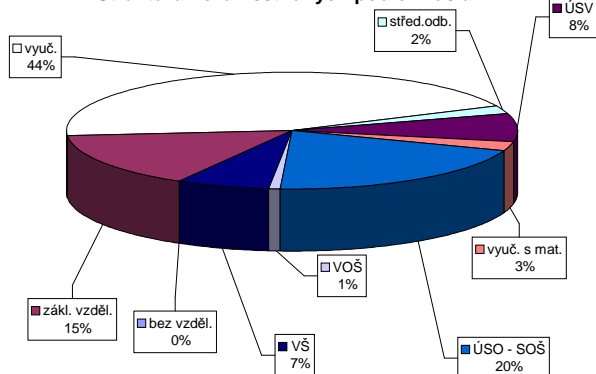

Struktura VPM podle vzdělání

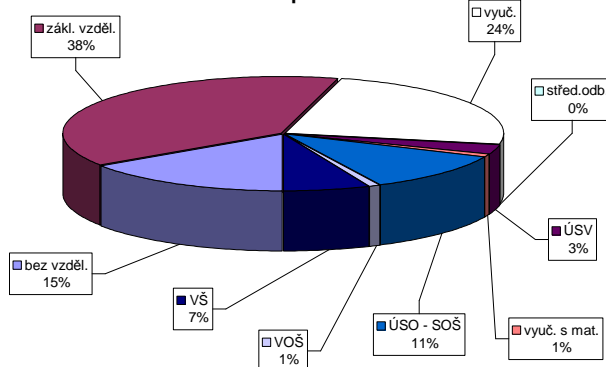

## Vývoj v oblasti aktivní politiky zaměstnanosti v roce 2010 - Benešov

	Veřejné prospěšné práce (VPP)			Společensky účelná pracovní místa u zaměstnavatele			Společensky účelná pracovní místa - vyhrazená místa			Samostatná výdělná činnost (SVČ)			Chráněná pracovní místa - vytvoření			CHPM - SVČ osob se ZP			Příspěvek na provoz CHPD, CHPM a CHPM - SVČ			Příspěvek na zapracování			Příspěvek na nový podnikatelský program(NPP)																		
	vytvorená místa stav na konci sled.měs. roku	umístění uchazečů stav na konci sled.měs. roku	celkem od poč. do poč. roku	vytvorená místa stav na konci sled.měs. roku	umístění uchazečů stav na konci sled.měs. roku	celkem od poč. do poč. roku	vytvorená místa stav na konci sled.měs. roku	umístění uchazečů stav na konci sled.měs. roku	celkem od poč. do poč. roku	umístění uchazečů stav na konci sled.měs. roku	celkem od poč. do poč. roku	vytvorená místa stav na konci sled.měs. roku	umístění uchazečů stav na konci sled.měs. roku	celkem od poč. do poč. roku	vytvorená místa stav na konci sled.měs. roku	umístění uchazečů stav na konci sled.měs. roku	celkem od poč. do poč. roku	vytvorená místa stav na konci sled.měs. roku	umístění uchazečů stav na konci sled.měs. roku	celkem od poč. do poč. roku	vytvorená místa stav na konci sled.měs. roku	umístění uchazečů stav na konci sled.měs. roku	celkem od poč. do poč. roku	vytvorená místa stav na konci sled.měs. roku	umístění uchazečů stav na konci sled.měs. roku	celkem od poč. do poč. roku	vytvorená místa stav na konci sled.měs. roku	umístění uchazečů stav na konci sled.měs. roku	celkem od poč. do poč. roku														
1	5	0	0	0	0	0	4	3	3	4	0	0	0	0	0	0	0	0	0	0	0	0	0	0	0	0	0	0	0	0	0	0	0	0									
2	7	2	4	0	0	0	3	3	3	3	0	0	0	0	0	0	0	0	0	0	0	0	0	0	0	0	0	0	0	0	0	0	0	0	0	0							
3	8	3	5	0	0	0	4	4	4	4	0	0	0	0	0	0	0	0	0	0	0	0	0	0	0	0	0	0	0	0	0	0	0	0	0	0	0						
4	31	28	15	0	0	0	7	7	7	7	0	0	0	0	0	0	0	0	0	0	0	0	0	0	0	0	0	0	0	0	0	0	0	0	0	0	0	0					
5	70	67	62	0	0	0	9	9	9	9	0	0	0	0	0	0	0	0	0	0	0	0	0	0	0	0	0	0	0	0	0	0	0	0	0	0	0	0	0				
6	69	67	64	0	0	0	22	25	22	25	0	0	0	0	0	0	0	0	0	0	0	0	0	0	0	0	0	0	0	0	0	0	0	0	0	0	0	0	0	0			
7	71	69	65	0	0	0	21	25	21	25	0	0	0	0	0	0	0	0	0	0	0	0	0	0	0	0	0	0	0	0	0	0	0	0	0	0	0	0	0	0			
8	68	69	61	0	0	0	22	28	22	28	0	0	0	0	0	0	0	0	0	0	0	0	0	0	0	0	0	0	0	0	0	0	0	0	0	0	0	0	0	0			
9	74	75	65	0	0	0	36	46	36	46	0	0	0	0	0	0	0	0	0	0	0	0	0	0	0	0	0	0	0	0	0	0	0	0	0	0	0	0	0	0			
10	67	75	56	0	0	0	32	46	32	46	0	0	0	0	0	0	0	0	0	0	0	0	0	0	0	0	0	0	0	0	0	0	0	0	0	0	0	0	0	0	0		
11	63	75	48	0	0	0	26	50	26	50	0	0	0	0	0	0	0	0	0	0	0	0	0	0	0	0	0	0	0	0	0	0	0	0	0	0	0	0	0	0	0		
12	47	75	33	0	0	0	24	50	24	50	0	0	0	0	0	0	0	0	0	0	0	0	0	0	0	0	0	0	0	0	0	0	0	0	0	0	0	0	0	0	0	0	0

Počet osob podpořených v rámci APZ v roce 2010

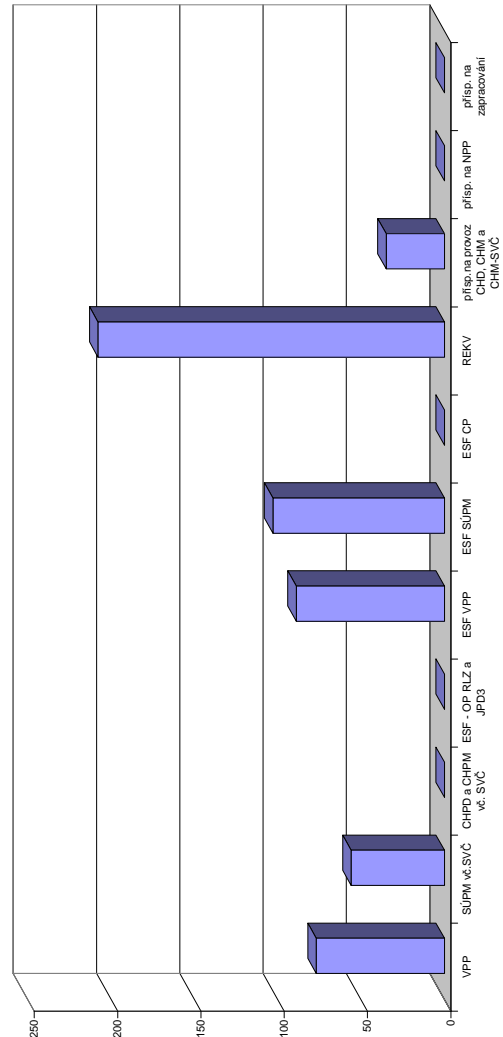

	Projekty ESF - OP RLZ a JPD3			Projekty ESF - OP LZZ - VPP			Projekty ESF - OP LZZ - SÚPM			Projekty ESF - OP LZZ - CP			Uchazeči v rekvalifikaci		
	umístění uchazečů stav na konci sled.měs. roku	celkem od poč. do poč. roku	celkem od poč. do poč. roku	umístění uchazečů stav na konci sled.měs. roku	celkem od poč. do poč. roku	celkem od poč. do poč. roku	umístění uchazečů stav na konci sled.měs. roku	celkem od poč. do poč. roku	celkem od poč. do poč. roku	umístění uchazečů stav na konci sled.měs. roku	celkem od poč. do poč. roku	celkem od poč. do poč. roku	stav na konci sled.měs. roku	celkem od poč. do poč. roku	uchazeči stav na konci sled.měs. roku
1	0	0	3	15	3	23	58	80	78	0	0	0	4	7	
2	216	0	4	14	4	61	28	61	28	0	0	6	12	0	
3	216	0	7	17	7	55	29	55	29	0	0	6	37	0	
4	216	0	43	53	43	69	57	69	57	0	0	15	51	0	
5	216	0	80	80	70	80	78	80	78	0	0	24	79	0	
6	216	0	81	73	71	88	71	88	71	0	0	11	97	0	
7	216	0	78	80	59	88	59	88	59	0	0	7	113	0	
8	216	0	78	80	70	102	70	102	70	0	0	6	116	0	
9	216	0	80	83	56	103	56	103	56	0	0	22	149	0	
10	216	0	57	85	29	103	29	103	29	0	0	11	171	0	
11	216	0	60	89	1	103	1	103	1	0	0	27	206	0	
12	216	0	37	89	1	103	1	103	1	0	0	8	208	0	

# Beroun

## Vývoj na trhu práce v roce 2010

měsíc	evidování uchazeči na konci sled.měs.					počet osob pobírajících podporu	MN v %	nově hlášení uchazeči	vyřazení uchazeči	nově hlášená a uvolněná VPM	obsazená a zrušená VPM	VPM celkem	počet uchazečů na 1 VPM
	celkem	dosazitelní	ženy	abs. škol a mladiství	osoby se ZP								
1	3 340	3 296	1 553	169	196	1 385	7,1	579	403	81	89	169	19,8
2	3 479	3 436	1 622	178	196	1 405	7,4	443	304	72	74	167	20,8
3	3 445	3 379	1 602	172	202	1 309	7,3	418	452	95	85	177	19,5
4	3 382	3 327	1 588	165	201	1 245	7,3	400	463	129	74	232	14,6
5	3 268	3 200	1 576	138	195	1 202	7,1	353	467	61	112	181	18,1
6	3 249	3 205	1 591	114	199	1 123	7,1	358	377	106	73	214	15,2
7	3 260	3 234	1 679	119	198	1 077	7,3	377	366	69	53	230	14,2
8	3 311	3 279	1 713	137	189	1 000	7,4	402	351	131	72	289	11,5
9	3 329	3 279	1 710	166	195	919	7,4	580	562	61	125	225	14,8
10	3 309	3 248	1 678	177	203	920	7,3	396	416	50	79	196	16,9
11	3 296	3 197	1 682	167	211	971	7,2	398	411	62	59	199	16,6
12	3 494	3 413	1 743	166	219	1 090	7,7	528	330	105	66	238	14,7

Evidování uchazeči a volná pracovní místa

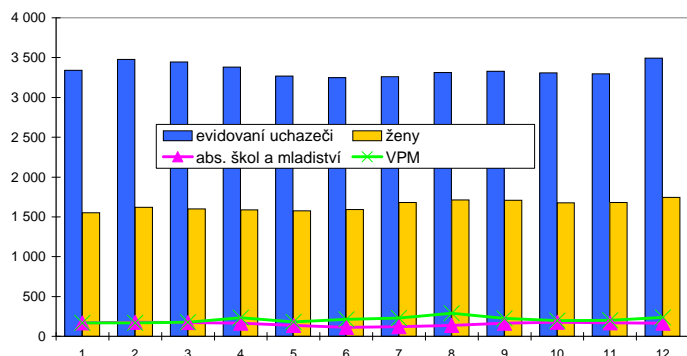

Nově hlášení a vyřazení uchazeči

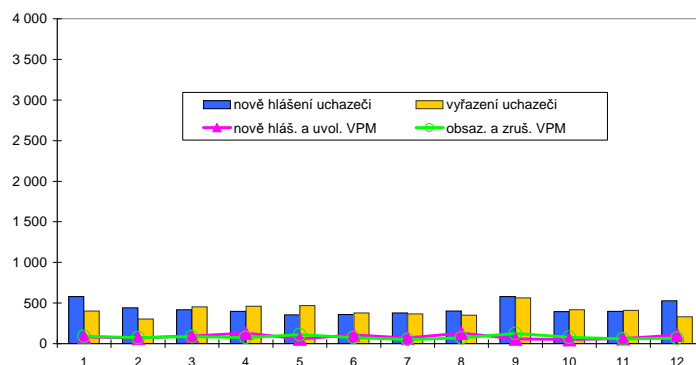

## Struktura nezaměstnanosti v roce 2010

stav na konci čtvrtletí	celkový počet evidovan. uchazečů	Věková struktura nezaměstnaných				Délka nezaměstnanosti				
		do 19 let	20 - 34 let	35 - 49 let	nad 50 let	do 3 měsíců	3 - 6 měsíců	6 - 9 měsíců	9 - 12 měsíců	nad 12 měsíců
I.	3 445	158	1 387	1 054	846	1 178	781	537	282	667
II.	3 249	124	1 315	992	818	906	761	452	358	772
III.	3 329	265	1 314	958	792	1 089	596	447	292	905
IV.	3 494	189	1 349	1 076	880	1 126	708	372	292	996

  

stav na konci čtvrtletí	Struktura nezaměstnaných podle vzdělání									
	uchazeči celkem	bez vzděl.+ neúpl.zák.vz.	základní vzdělání	vyučení	střední bez maturity	vyučení s maturitou	ÚSV	ÚSO	vyšší odborné	bakal.+ VŠ
I.	3 445	7	939	1 328	125	165	89	636	23	133
II.	3 249	7	924	1 202	102	158	90	608	25	133
III.	3 329	7	932	1 187	114	196	88	621	32	152
IV.	3 494	6	941	1 261	123	202	103	663	32	163

  

stav na konci čtvrtletí	Struktura volných pracovních míst podle vzdělání									
	VPM celkem	bez vzděl.+ neúpl.zák.vz.	základní vzdělání	vyučení	střední bez maturity	vyučení s maturitou	ÚSV	ÚSO	vyšší odborné	bakal.+ VŠ
I.	177	0	85	48	0	5	0	28	1	10
II.	214	0	42	115	21	0	1	26	0	9
III.	225	0	37	124	22	3	0	26	0	13
IV.	238	0	68	112	22	4	0	18	0	14

Struktura nezaměstnaných podle vzdělání

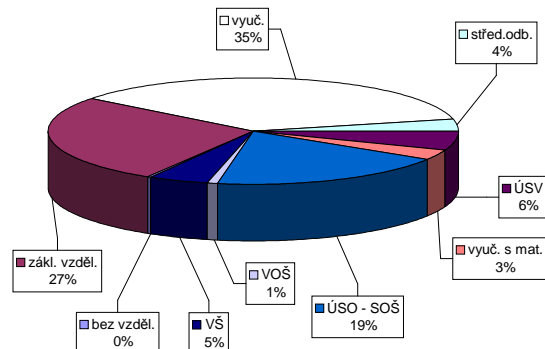

Struktura VPM podle vzdělání

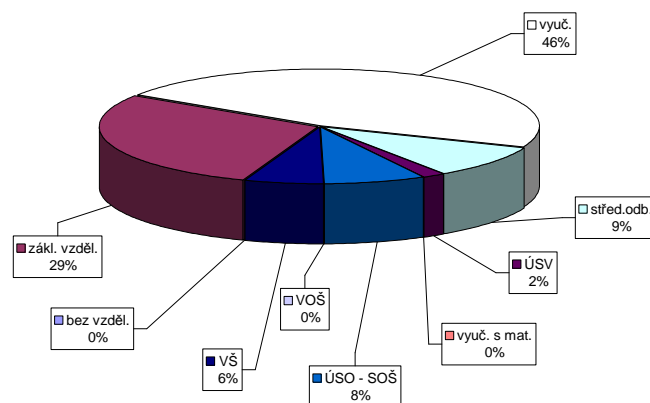



Vývoj v oblasti aktivní politiky zaměstnanosti v roce 2010 - Beroun

číslo	Veřejné prospěšné práce (VPP)			Společensky účelná pracovní místa u zaměstnavatele			Společensky účelná pracovní místa - vyhrazená místa			Samostatná výdělničinnost (SVC)			Chráněná pracovní místa - vytvoření			CHPM - SVC osob se ZP			Příspěvek na provoz CHPD, CHPM a CHPM - SVC			Příspěvek na zapracování			Příspěvek na nový podnikatelský program(NPP)				
	vytvořená místa	stav na konci sled.měs.	celkem od poč. roku	vytvořená místa	stav na konci sled.měs.	celkem od poč. roku	vytvořená místa	stav na konci sled.měs.	celkem od poč. roku	umístění uchazečů	stav na konci sled.měs.	celkem od poč. roku	vytvořená místa	stav na konci sled.měs.	celkem od poč. roku	umístění uchazečů	stav na konci sled.měs.	celkem od poč. roku	umístění uchazečů	stav na konci sled.měs.	celkem od poč. roku	zaměstnanci	stav na konci sled.měs.	celkem od poč. roku	zaměstnanci	stav na konci sled.měs.	celkem od poč. roku	zaměstnanci	stav na konci sled.měs.
1	0	0	0	0	0	0	21	4	21	4	4	0	6	0	0	0	0	0	0	0	0	6	0	0	0	0	0	0	
2	0	0	0	0	0	0	19	4	19	4	8	1	6	0	0	0	0	0	0	0	0	45	0	0	0	0	0	0	
3	0	0	0	0	0	0	23	9	23	10	8	1	6	0	0	0	0	0	0	0	0	45	39	0	0	0	0	0	
4	0	0	0	0	0	0	27	16	27	17	10	3	6	0	0	0	0	0	0	0	0	45	39	0	0	0	0	0	
5	0	0	0	0	0	0	22	18	22	19	10	3	6	0	0	0	0	0	0	0	0	45	39	0	0	0	0	0	
6	0	0	0	0	0	0	22	22	22	20	9	3	6	0	0	0	0	0	0	0	0	45	39	0	0	0	0	0	
7	0	0	0	0	0	0	20	22	20	23	10	4	6	0	0	0	0	0	0	0	0	45	39	0	0	0	0	0	
8	0	0	0	0	0	0	23	26	23	30	10	4	6	0	0	0	0	0	0	0	0	45	39	0	0	0	0	0	
9	0	0	0	0	0	0	21	28	21	32	10	4	6	0	0	0	0	0	0	0	0	45	39	0	0	0	0	0	
10	0	0	0	0	0	0	22	30	20	32	10	4	6	0	0	0	0	0	0	0	0	45	39	0	0	0	0	0	
11	0	0	0	0	0	0	20	30	18	32	11	5	6	0	0	0	0	0	0	0	0	45	39	0	0	0	0	0	
12	0	0	0	0	0	0	24	37	22	39	11	5	6	0	0	0	0	0	0	0	0	45	39	0	0	0	0	0	

Počet osob podpořených v rámci APZ v roce 2010

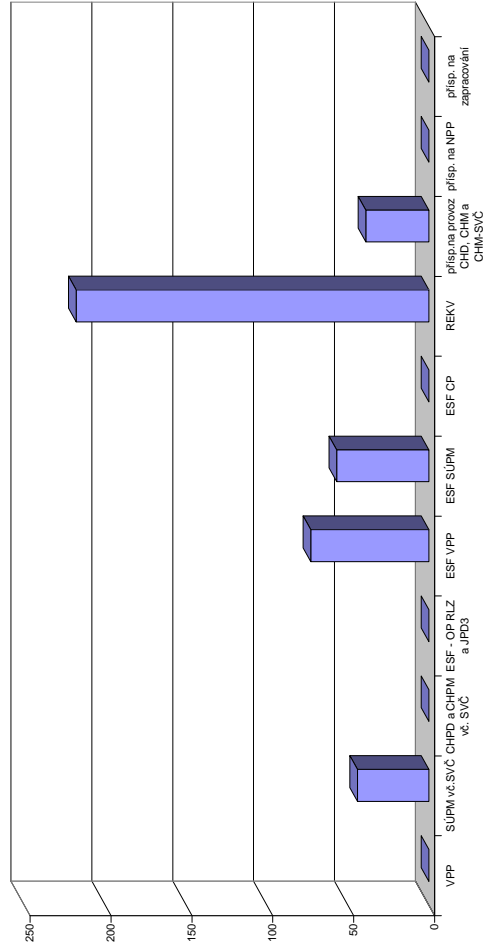

číslo	Projekt ESF - OP RLZ a JPD3			Projekt ESF - OP LZZ - VPP			Projekt ESF - OP LZZ - SUPM			Projekt ESF - OP LZZ - CP			Uchazeči v rekvifikaci		
	umístění uchazečů	stav na konci sled.měs.	celkem od poč. roku	umístění uchazečů	stav na konci sled.měs.	celkem od poč. roku	umístění uchazečů	stav na konci sled.měs.	celkem od poč. roku	umístění uchazečů	stav na konci sled.měs.	celkem od poč. roku	umístění uchazečů	stav na konci sled.měs.	celkem od poč. roku
1	88	0	0	33	1	1	21	0	0	0	0	4	4	11	
2	88	0	0	27	1	1	20	0	0	0	0	3	3	11	
3	88	0	0	33	14	14	20	5	0	0	0	28	50	50	
4	88	0	0	47	34	34	14	6	0	0	0	18	68	68	
5	88	0	0	52	43	43	24	17	0	0	0	25	101	101	
6	88	0	0	52	51	51	37	31	0	0	0	8	103	103	
7	88	0	0	57	57	57	41	37	0	0	0	0	103	103	
8	88	0	0	62	66	66	44	41	0	0	0	1	104	104	
9	88	0	0	60	66	66	41	45	0	0	0	28	160	160	
10	88	0	0	58	67	67	35	47	0	0	0	0	19	185	
11	88	0	0	30	72	72	13	54	0	0	0	33	218	218	
12	88	0	0	30	73	73	14	57	0	0	0	10	218	218	

# Kladno

## Vývoj na trhu práce v roce 2010

měsíc	evidování uchazeči na konci sled.měs.					počet osob pobírajících podporu	MN v %	nové hlášení uchazeči	vyřazení uchazeči	nové hlášená a uvolněná VPM	obsazená a zrušená VPM	VPM celkem	počet uchazečů na 1 VPM
	celkem	dosažitelní	ženy	abs. škol a mladiství	osoby se ZP								
1	7 872	7 708	3 761	579	661	2 721	9,0	1 143	747	168	132	286	27,5
2	8 006	7 829	3 817	564	664	2 733	9,2	900	766	133	161	258	31,0
3	8 003	7 797	3 816	574	641	2 548	9,1	866	869	141	131	268	29,9
4	7 896	7 683	3 859	566	638	2 413	8,9	854	961	129	113	284	27,8
5	7 742	7 535	3 870	493	628	2 298	8,8	781	935	153	107	330	23,5
6	7 671	7 474	3 863	446	630	2 206	8,7	788	859	117	145	302	25,4
7	7 806	7 652	3 988	451	633	2 301	8,8	859	724	157	126	333	23,4
8	7 845	7 688	4 011	546	624	2 175	8,8	882	843	107	115	325	24,1
9	7 891	7 728	4 037	694	636	2 069	8,9	1 172	1 126	159	146	338	23,3
10	7 872	7 705	4 015	695	641	2 078	8,7	826	845	109	206	241	32,7
11	7 836	7 643	3 989	624	637	2 131	8,7	838	874	117	100	258	30,4
12	8 286	8 104	4 098	613	651	2 377	9,2	1 061	611	115	92	281	29,5

Evidování uchazeči a volná pracovní místa

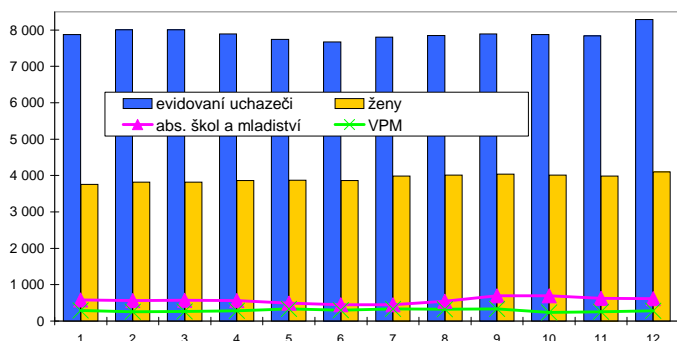

Nové hlášení a vyřazení uchazeči

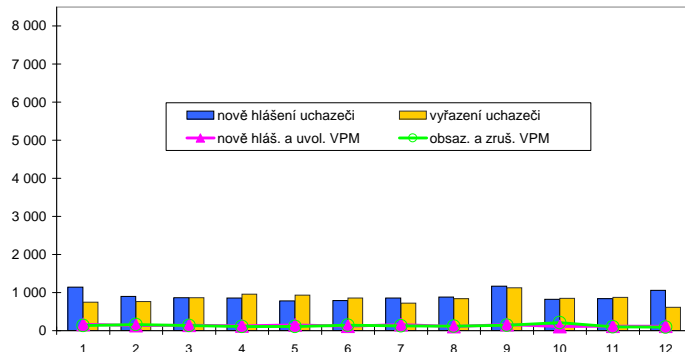

## Struktura nezaměstnanosti v roce 2010

stav na konci čtvrtletí	celkový počet evidovan. uchazečů	Věková struktura nezaměstnaných				Délka nezaměstnanosti				
		do 19 let	20 - 34 let	35 - 49 let	nad 50 let	do 3 měsíců	3 - 6 měsíců	6 - 9 měsíců	9 - 12 měsíců	nad 12 měsíců
I.	8 003	461	3 021	2 590	1 931	2 331	1 665	1 133	693	2 181
II.	7 671	424	2 863	2 507	1 877	1 889	1 628	972	754	2 428
III.	7 891	551	2 915	2 517	1 908	2 272	1 318	1 019	620	2 662
IV.	8 286	474	2 963	2 758	2 091	2 267	1 615	875	718	2 811

  

stav na konci čtvrtletí	Struktura nezaměstnaných podle vzdělání									
	uchazeči celkem	bez vzděl.+ neúpl.zák.vz.	základní vzdělání	vyučení	střední bez maturity	vyučení s maturitou	ÚSV	ÚSO	vyšší odborné	bakal.+ VŠ
I.	8 003	236	2 664	2 736	371	306	266	1 084	37	303
II.	7 671	241	2 676	2 505	343	296	237	1 026	31	316
III.	7 891	244	2 641	2 561	350	360	215	1 153	55	312
IV.	8 286	259	2 763	2 758	343	366	225	1 192	51	329

  

stav na konci čtvrtletí	Struktura volných pracovních míst podle vzdělání									
	VPM celkem	bez vzděl.+ neúpl.zák.vz.	základní vzdělání	vyučení	střední bez maturity	vyučení s maturitou	ÚSV	ÚSO	vyšší odborné	bakal.+ VŠ
I.	268	11	46	113	14	20	4	30	8	22
II.	302	11	54	109	19	30	1	32	13	33
III.	338	11	83	129	12	28	9	29	9	28
IV.	281	0	32	159	2	23	7	24	8	26

Struktura nezaměstnaných podle vzdělání

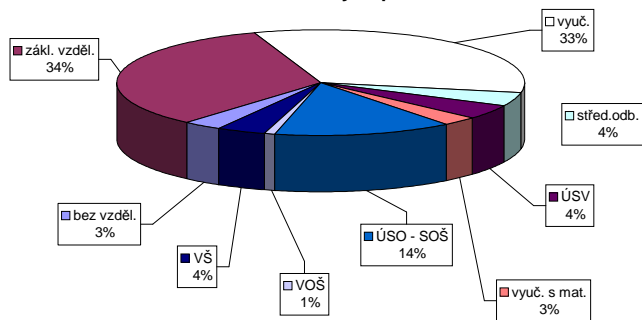

Struktura VPM podle vzdělání

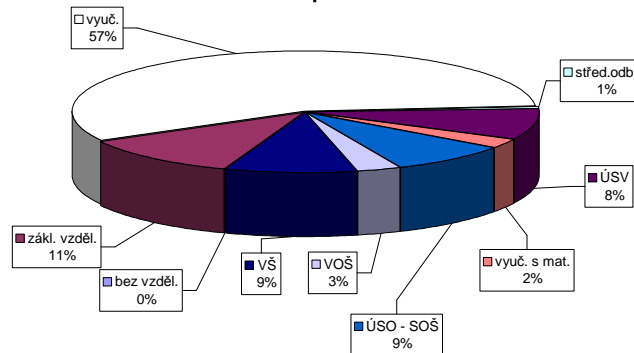



# Kolín

## Vývoj na trhu práce v roce 2010

měsíc	evidování uchazeči na konci sled.měs.					počet osob pobírajících podporu	MN v %	nově hlášení uchazeči	vyřazení uchazeči	nově hlášená a uvolněná VPM	obsazená a zrušená VPM	VPM celkem	počet uchazečů na 1 VPM
	celkem	dosazitelní	ženy	abs. škol a mladiství	osoby se ZP								
1	5 090	5 029	2 466	162	613	2 157	9,7	859	514	211	211	195	26,1
2	5 276	5 205	2 530	167	624	2 187	10,1	609	423	201	162	234	22,5
3	5 129	5 079	2 451	160	617	2 024	9,8	571	718	189	166	257	20,0
4	4 790	4 717	2 398	149	586	1 747	9,0	456	795	182	184	255	18,8
5	4 549	4 451	2 375	130	574	1 572	8,5	501	742	172	168	259	17,6
6	4 554	4 448	2 403	115	572	1 500	8,5	541	536	178	167	270	16,9
7	4 633	4 587	2 501	110	582	1 529	8,7	534	455	170	178	262	17,7
8	4 603	4 545	2 507	110	572	1 492	8,6	504	534	232	214	280	16,4
9	4 610	4 499	2 482	95	588	1 426	8,5	721	714	147	153	274	16,8
10	4 599	4 525	2 433	98	597	1 429	8,6	573	584	147	166	255	18,0
11	4 880	4 793	2 475	109	635	1 590	9,1	806	525	124	126	253	19,3
12	5 537	5 478	2 641	119	670	2 020	10,4	1 030	373	88	168	173	32,0

Evidování uchazeči a volná pracovní místa

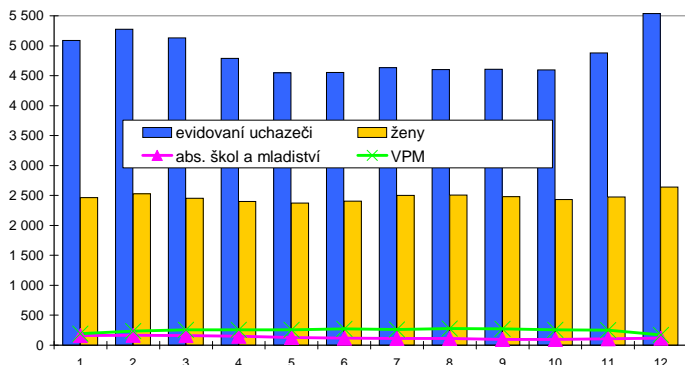

Nově hlášení a vyřazení uchazeči

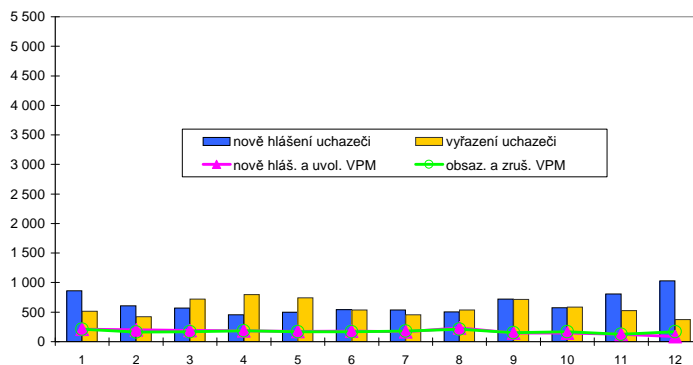

## Struktura nezaměstnanosti v roce 2010

stav na konci čtvrtletí	celkový počet evidovan. uchazečů	Věková struktura nezaměstnaných				Délka nezaměstnanosti				
		do 19 let	20 - 34 let	35 - 49 let	nad 50 let	do 3 měsíců	3 - 6 měsíců	6 - 9 měsíců	9 - 12 měsíců	nad 12 měsíců
I.	5 129	241	2 013	1 502	1 373	1 677	1 150	818	427	1 057
II.	4 554	208	1 740	1 353	1 253	1 231	983	619	527	1 194
III.	4 610	275	1 776	1 359	1 200	1 384	831	627	417	1 351
IV.	5 537	280	2 007	1 717	1 533	2 114	963	560	424	1 476

  

stav na konci čtvrtletí	Struktura nezaměstnaných podle vzdělání									
	uchazeči celkem	bez vzděl.+ neúpl.zák.vz.	základní vzdělání	vyučení	střední bez maturity	vyučení s maturitou	ÚSV	ÚSO	vyšší odborné	bakal.+ VŠ
I.	5 129	8	1 379	2 169	235	208	136	810	34	150
II.	4 554	8	1 240	1 814	212	181	146	761	33	159
III.	4 610	12	1 201	1 775	205	216	131	856	43	171
IV.	5 537	11	1 447	2 317	240	252	148	905	44	173

  

stav na konci čtvrtletí	Struktura volných pracovních míst podle vzdělání									
	VPM celkem	bez vzděl.+ neúpl.zák.vz.	základní vzdělání	vyučení	střední bez maturity	vyučení s maturitou	ÚSV	ÚSO	vyšší odborné	bakal.+ VŠ
I.	257	0	113	77	0	6	12	40	0	9
II.	270	0	103	92	0	8	0	57	2	8
III.	274	0	97	98	2	8	2	56	2	9
IV.	173	0	47	47	1	3	4	54	1	16

Struktura nezaměstnaných podle vzdělání

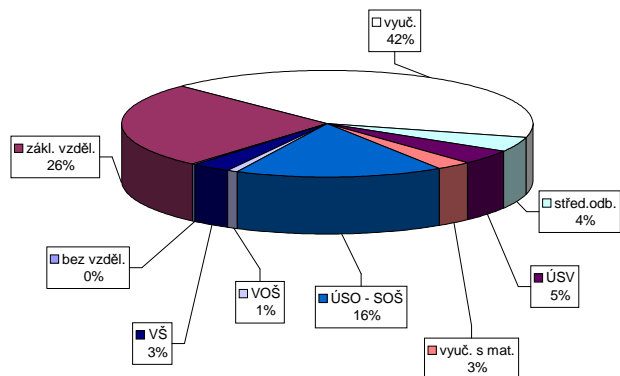

Struktura VPM podle vzdělání

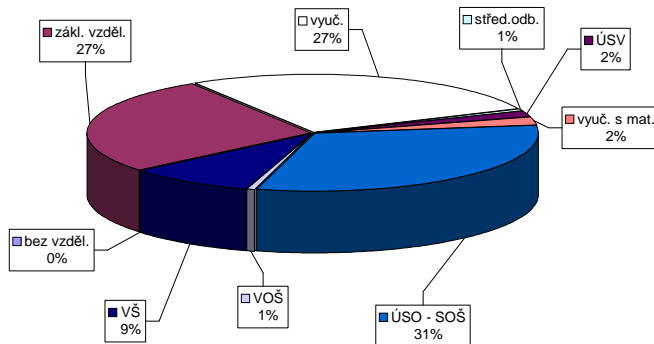

Vývoj v oblasti aktivní politiky zaměstnanosti v roce 2010 - Kolín

číslo smlouvy	Veřejně prospěšné práce (VPP)			Společensky účelná pracovní místa u zaměstnavatele			Společensky účelná pracovní místa - vyhrazená místa			Samostatná výdělničinnost (SVC)			Chráněné pracovní dílny - vytvoření			Chráněné pracovní místa - vytvoření			CHPM - SVC osob se ZP			Příspěvek na provoz CHPD, CHPM a CHPM - SVC			Příspěvek na zapracování			Příspěvek na nový podnikatelský program(NPP)		
	stav na konci sled.měs.	celkem od poč. sled.měs. roku	umístění uchazečů na konci sled.měs. roku	stav na konci sled.měs. roku	celkem od poč. sled.měs. roku	umístění uchazečů na konci sled.měs. roku	stav na konci sled.měs. roku	celkem od poč. sled.měs. roku	umístění uchazečů na konci sled.měs. roku	stav na konci sled.měs. roku	celkem od poč. sled.měs. roku	stav na konci sled.měs. roku	celkem od poč. sled.měs. roku	stav na konci sled.měs. roku	celkem od poč. sled.měs. roku	stav na konci sled.měs. roku	celkem od poč. sled.měs. roku	stav na konci sled.měs. roku	celkem od poč. sled.měs. roku	stav na konci sled.měs. roku	celkem od poč. sled.měs. roku	stav na konci sled.měs. roku	celkem od poč. sled.měs. roku	stav na konci sled.měs. roku	celkem od poč. sled.měs. roku	stav na konci sled.měs. roku	celkem od poč. sled.měs. roku	stav na konci sled.měs. roku	celkem od poč. sled.měs. roku	
1	5	5	0	0	0	0	0	0	0	0	0	0	0	0	0	0	0	0	0	0	0	0	0	0	0	0	0	0		
2	5	5	5	0	0	0	0	0	0	0	0	0	0	0	0	0	0	0	0	0	0	0	0	0	0	0	0	0	0	
3	15	15	15	0	0	0	0	0	0	0	0	0	0	0	0	0	0	0	0	0	0	0	0	0	0	0	0	0	0	
4	76	76	76	0	0	0	0	0	0	0	0	0	0	0	0	0	0	0	0	0	0	0	0	0	0	0	0	0	0	
5	95	95	94	0	0	0	0	0	0	0	0	0	0	0	0	0	0	0	0	0	0	0	0	0	0	0	0	0	0	
6	99	100	99	103	0	0	0	0	0	0	0	0	0	0	0	0	0	0	0	0	0	0	0	0	0	0	0	0	0	
7	100	101	98	106	0	0	0	0	0	0	0	0	0	0	0	0	0	0	0	0	0	0	0	0	0	0	0	0	0	
8	100	101	98	108	0	0	0	0	0	0	0	0	0	0	0	0	0	0	0	0	0	0	0	0	0	0	0	0	0	
9	101	102	100	112	0	0	0	0	0	0	0	0	0	0	0	0	0	0	0	0	0	0	0	0	0	0	0	0	0	
10	4	102	4	113	0	0	0	0	0	0	0	0	0	0	0	0	0	0	0	0	0	0	0	0	0	0	0	0	0	
11	3	102	3	113	0	0	0	0	0	0	0	0	0	0	0	0	0	0	0	0	0	0	0	0	0	0	0	0	0	
12	0	102	0	113	0	0	0	0	0	0	0	0	0	0	0	0	0	0	0	0	0	0	0	0	0	0	0	0	0	

Počet osob podpořených v rámci APZ v roce 2010

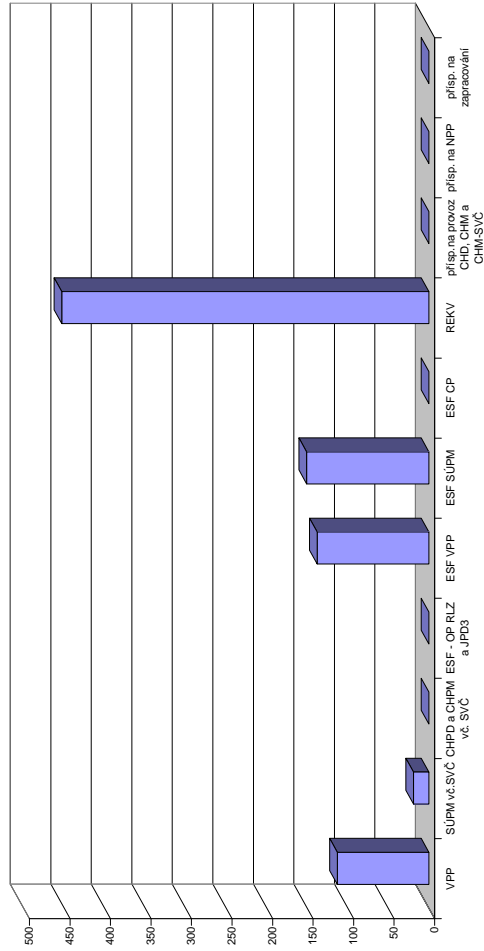

číslo smlouvy	Projekt ESF - OP RLZ a JPD3			Projekt ESF - OP LZZ - VPP			Projekt ESF - OP LZZ - SÚPM			Projekt ESF - OP LZZ - CP			Uchazeči v rekvalifikaci		
	stav na konci sled.měs. roku	celkem od poč. sled.měs. roku	umístění uchazečů na konci sled.měs. roku	stav na konci sled.měs. roku	celkem od poč. sled.měs. roku	umístění uchazečů na konci sled.měs. roku	stav na konci sled.měs. roku	celkem od poč. sled.měs. roku	umístění uchazečů na konci sled.měs. roku	stav na konci sled.měs. roku	celkem od poč. sled.měs. roku	stav na konci sled.měs. roku	celkem od poč. sled.měs. roku	stav na konci sled.měs. roku	celkem od poč. sled.měs. roku
1	324	0	0	0	0	0	66	22	0	0	6	22	0	0	0
2	324	0	0	0	63	24	63	24	0	0	24	42	0	0	0
3	324	0	9	9	75	45	75	45	0	0	20	76	0	0	0
4	324	0	42	42	72	60	72	60	0	0	34	107	0	0	0
5	324	0	85	87	77	80	77	80	0	0	64	190	0	0	0
6	324	0	110	112	68	80	68	80	0	0	70	258	0	0	0
7	324	0	113	118	68	89	68	89	0	0	15	292	0	0	0
8	324	0	110	126	80	111	80	111	0	0	33	325	0	0	0
9	324	0	114	134	90	140	90	140	0	0	81	374	0	0	0
10	324	0	0	138	81	149	81	149	0	0	32	417	0	0	0
11	324	0	0	138	29	151	29	151	0	0	32	453	0	0	0
12	324	0	0	138	0	151	0	151	0	0	1	453	0	0	0

# Kutná Hora

## Vývoj na trhu práce v roce 2010

měsíc	evidování uchazeči na konci sled.měs.					počet osob pobírajících podporu	MN v %	nově hlášení uchazeči	vyřazení uchazeči	nově hlášená a uvolněná VPM	obsazená a zrušená VPM	VPM celkem	počet uchazečů na 1 VPM
	celkem	dosazitelní	ženy	abs. škol a mladiství	osoby se ZP								
1	4 060	4 003	1 947	188	672	1 769	10,0	608	348	258	133	358	11,3
2	4 201	4 124	1 979	186	691	1 798	10,3	464	323	200	133	425	9,9
3	4 155	4 092	1 995	188	706	1 726	10,3	417	463	120	246	299	13,9
4	3 726	3 656	1 865	174	674	1 405	9,1	380	809	140	91	348	10,7
5	3 489	3 422	1 831	142	644	1 208	8,6	412	649	115	171	292	11,9
6	3 373	3 301	1 784	126	624	1 104	8,2	352	468	195	170	317	10,6
7	3 423	3 375	1 858	119	622	1 147	8,4	423	373	126	184	259	13,2
8	3 423	3 363	1 877	130	598	1 083	8,4	386	386	247	114	392	8,7
9	3 426	3 375	1 841	179	593	984	8,4	582	579	237	160	469	7,3
10	3 370	3 310	1 792	174	602	953	8,3	383	439	188	288	369	9,1
11	3 512	3 450	1 843	150	628	1 107	8,6	572	430	105	177	297	11,8
12	4 025	3 974	1 963	144	675	1 473	9,9	802	289	123	69	351	11,5

Evidování uchazeči a volná pracovní místa

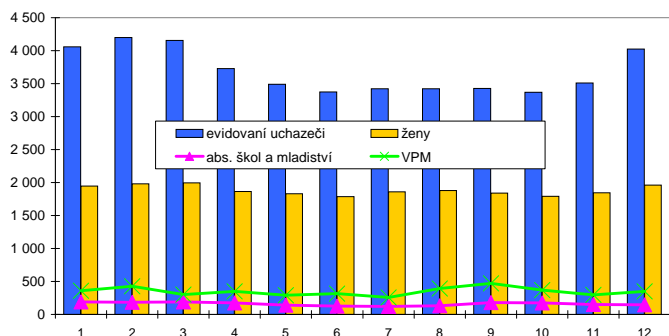

Nově hlášení a vyřazení uchazeči

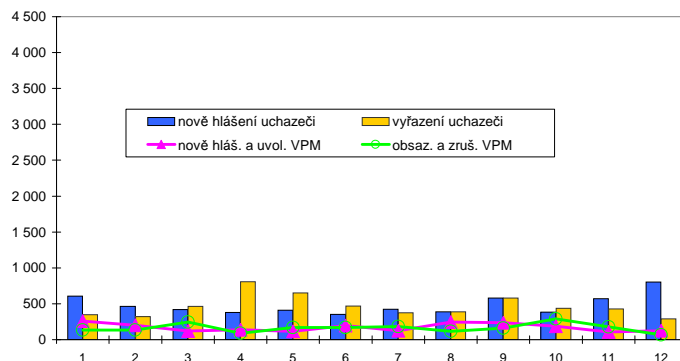

## Struktura nezaměstnanosti v roce 2010

stav na konci čtvrtletí	celkový počet evidovan. uchazečů	Věková struktura nezaměstnaných				Délka nezaměstnanosti				
		do 19 let	20 - 34 let	35 - 49 let	nad 50 let	do 3 měsíců	3 - 6 měsíců	6 - 9 měsíců	9 - 12 měsíců	nad 12 měsíců
I.	4 155	177	1 416	1 337	1 225	1 204	1 066	614	298	973
II.	3 373	112	1 189	1 070	1 002	897	688	461	373	954
III.	3 426	184	1 238	1 033	971	1 030	593	421	321	1 061
IV.	4 025	155	1 338	1 316	1 216	1 496	726	393	265	1 145

  

stav na konci čtvrtletí	Struktura nezaměstnaných podle vzdělání									
	uchazeči celkem	bez vzděl.+ neúpl.zák.vz.	základní vzdělání	vyučení	střední bez maturity	vyučení s maturitou	ÚSV	ÚSO	vyšší odborné	bakal.+ VŠ
I.	4 155	5	1 020	1 942	130	154	104	664	25	111
II.	3 373	6	879	1 465	88	152	101	548	14	120
III.	3 426	5	843	1 429	86	166	110	621	24	142
IV.	4 025	5	940	1 879	118	164	112	653	22	132

  

stav na konci čtvrtletí	Struktura volných pracovních míst podle vzdělání									
	VPM celkem	bez vzděl.+ neúpl.zák.vz.	základní vzdělání	vyučení	střední bez maturity	vyučení s maturitou	ÚSV	ÚSO	vyšší odborné	bakal.+ VŠ
I.	299	4	127	70	4	16	5	38	5	30
II.	317	4	108	111	9	13	16	34	8	14
III.	469	4	143	192	48	5	3	38	8	28
IV.	351	4	142	120	18	13	3	31	3	17

Struktura nezaměstnaných podle vzdělání

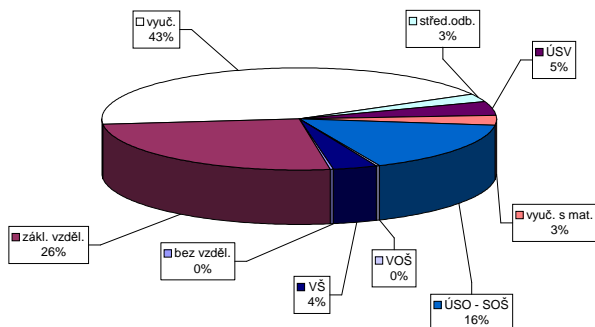

Struktura VPM podle vzdělání

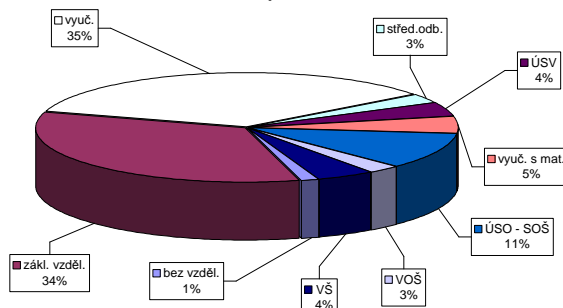

Vývoj v oblasti aktivní politiky zaměstnanosti v roce 2010 - Kutná Hora

číslo	Veřejné prospěšné práce (VPP)			Společensky účelná pracovní místa u zaměstnavatele			Společensky účelná pracovní místa - vyhrazená místa			Samostatná výdělná činnost (SVC)			Chráněná pracovní dílny - vytvoření			Chráněná pracovní místa - vytvoření			CHPM - SVC osob se ZP			Příspěvek na provoz CHPD, CHPM a CHPM - SVC			Příspěvek na zapracování			Příspěvek na nový podnikatelský program(NPP)				
	vytvořená místa	umístění uchazečů	celkem	stav na konci sled.měs.	vytvořená místa	umístění uchazečů	celkem	stav na konci sled.měs.	vytvořená místa	umístění uchazečů	celkem	stav na konci sled.měs.	vytvořená místa	umístění uchazečů	celkem	stav na konci sled.měs.	vytvořená místa	umístění uchazečů	celkem	stav na konci sled.měs.	vytvořená místa	umístění uchazečů	celkem	stav na konci sled.měs.	vytvořená místa	umístění uchazečů	celkem	stav na konci sled.měs.	vytvořená místa	umístění uchazečů	celkem	stav na konci sled.měs.
1	12	0	11	0	0	0	7	0	0	7	0	10	0	7	0	7	0	7	0	7	0	1	0	2	0	0	0	0	0	0	0	0
2	13	1	12	1	0	0	7	0	0	7	0	12	2	7	0	7	0	8	0	7	0	1	0	7	0	0	0	0	0	0	0	0
3	24	12	18	7	0	0	9	2	0	9	2	14	4	7	0	7	0	8	0	7	0	1	0	7	0	0	0	0	0	0	0	0
4	45	35	29	20	0	0	6	2	0	6	2	15	5	7	0	7	0	9	0	7	0	1	0	7	0	0	0	0	0	0	0	0
5	61	51	45	37	0	0	14	12	0	14	12	15	5	7	0	7	0	9	0	7	0	1	0	7	0	0	0	0	0	0	0	0
6	70	60	57	51	0	0	33	31	0	29	27	14	5	7	0	7	0	9	0	7	0	1	0	7	0	0	0	0	0	0	0	0
7	68	63	58	59	0	0	35	34	0	34	33	12	5	7	0	7	0	9	0	7	0	1	0	7	0	0	0	0	0	0	0	0
8	67	63	64	66	0	0	38	40	0	35	39	13	7	7	0	7	0	9	0	7	0	1	0	7	0	0	0	0	0	0	0	0
9	67	65	63	67	0	0	52	57	0	50	56	12	8	7	0	7	0	9	0	7	0	0	0	7	0	0	0	0	0	0	0	0
10	67	67	62	70	0	0	65	73	0	62	71	12	8	7	0	7	0	9	0	7	0	0	0	7	0	0	0	0	0	0	0	0
11	62	70	51	72	0	0	63	81	0	62	80	11	9	7	0	7	0	9	0	7	0	0	0	7	0	0	0	0	0	0	0	0
12	32	70	27	74	0	0	52	81	0	51	80	9	9	7	0	7	0	11	0	7	0	0	0	7	0	0	0	0	0	0	0	0

Počet osob podpořených v rámci APZ v roce 2010

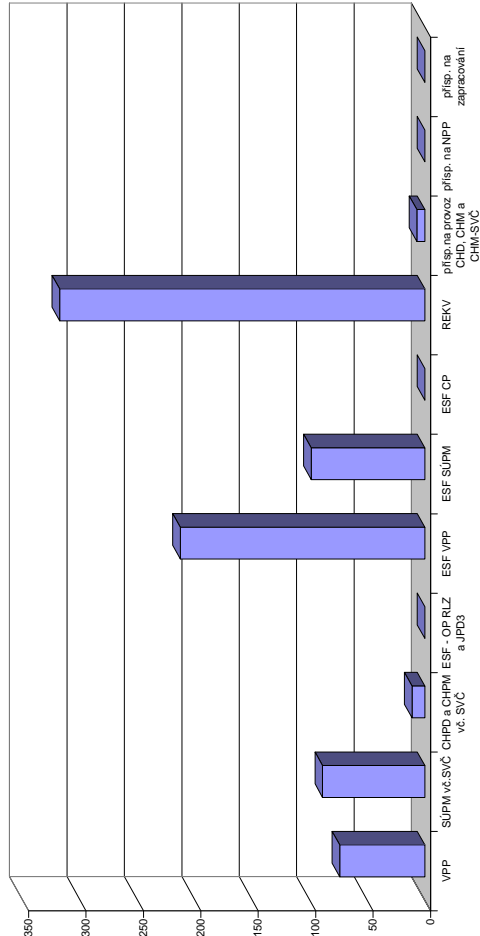

číslo	Projekt ESF - OP RLZ a JPD3			Projekt ESF - OP LZZ - VPP			Projekt ESF - OP LZZ - SUPM			Projekt ESF - OP LZZ - CP			Uchazeči v rekvifikaci		
	umístění uchazečů	celkem	stav na konci sled.měs.	umístění uchazečů	celkem	stav na konci sled.měs.	umístění uchazečů	celkem	stav na konci sled.měs.	umístění uchazečů	celkem	stav na konci sled.měs.	umístění uchazečů	celkem	stav na konci sled.měs.
1	532	0	39	3	77	13	0	0	0	8	14				
2	532	0	35	3	74	21	0	0	0	49	56				
3	532	0	34	12	78	33	0	0	0	23	94				
4	532	0	80	66	88	53	0	0	0	43	132				
5	532	0	157	159	90	72	0	0	0	29	164				
6	532	0	182	186	81	76	0	0	0	58	207				
7	532	0	181	188	64	77	0	0	0	9	207				
8	532	0	186	195	57	77	0	0	0	28	228				
9	532	0	186	197	45	77	0	0	0	5	244				
10	532	0	179	197	18	77	0	0	0	19	281				
11	532	0	121	198	8	85	0	0	0	28	318				
12	532	0	63	213	22	99	0	0	0	9	318				

# Mělník

## Vývoj na trhu práce v roce 2010

měsíc	evidování uchazeči na konci sled.měs.					počet osob pobírajících podporu	MN v %	nově hlášení uchazeči	vyřazení uchazeči	nově hlášená a uvolněná VPM	obsazená a zrušená VPM	VPM celkem	počet uchazečů na 1 VPM
	celkem	dosazitelní	ženy	abs. škol a mladiství	osoby se ZP								
1	4 883	4 802	2 510	328	492	1 861	8,4	766	498	76	98	303	16,1
2	5 009	4 901	2 551	330	488	1 891	8,6	567	441	58	83	278	18,0
3	4 995	4 896	2 541	326	481	1 814	8,6	594	608	209	87	400	12,5
4	4 901	4 794	2 532	306	470	1 765	8,5	601	695	104	109	395	12,4
5	4 784	4 634	2 517	259	465	1 691	8,2	508	625	109	93	411	11,6
6	4 777	4 710	2 520	220	473	1 666	8,3	569	576	129	71	469	10,2
7	4 829	4 775	2 594	229	483	1 675	8,4	529	477	179	137	511	9,5
8	4 805	4 685	2 587	293	469	1 579	8,2	481	505	77	162	426	11,3
9	4 855	4 712	2 596	447	477	1 460	8,3	790	740	105	116	415	11,7
10	4 856	4 750	2 602	436	482	1 421	8,3	571	570	71	113	373	13,0
11	4 896	4 684	2 605	410	497	1 473	8,2	578	538	102	82	393	12,5
12	5 251	5 109	2 710	406	505	1 693	9,0	716	361	49	69	373	14,1

Evidování uchazeči a volná pracovní místa

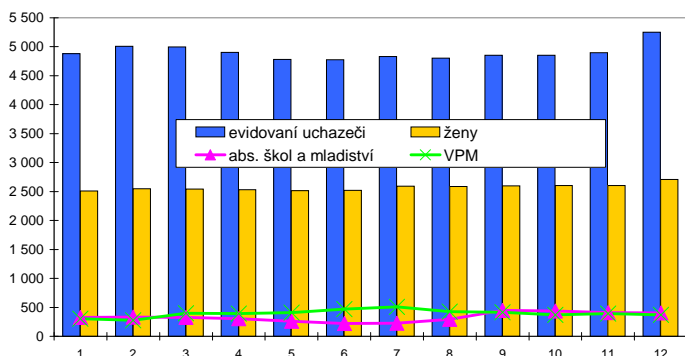

Nově hlášení a vyřazení uchazeči

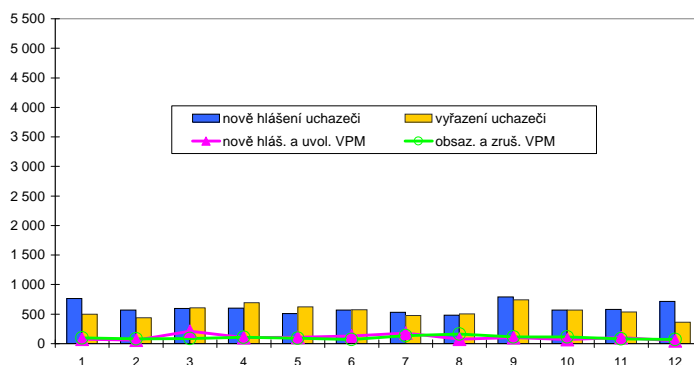

## Struktura nezaměstnanosti v roce 2010

stav na konci čtvrtletí	celkový počet evidovan. uchazečů	Věková struktura nezaměstnaných				Délka nezaměstnanosti				
		do 19 let	20 - 34 let	35 - 49 let	nad 50 let	do 3 měsíců	3 - 6 měsíců	6 - 9 měsíců	9 - 12 měsíců	nad 12 měsíců
I.	4 995	258	1 882	1 487	1 368	1 581	1 052	749	421	1 192
II.	4 777	215	1 743	1 460	1 359	1 403	1 008	597	488	1 281
III.	4 855	335	1 767	1 450	1 303	1 454	954	631	399	1 417
IV.	5 251	290	1 891	1 593	1 477	1 603	1 041	620	452	1 535

  

stav na konci čtvrtletí	Struktura nezaměstnaných podle vzdělání									
	uchazeči celkem	bez vzděl.+ neúpl.zák.vz.	základní vzdělání	vyučení	střední bez maturity	vyučení s maturitou	ÚSV	ÚSO	vyšší odborné	bakal.+ VŠ
I.	4 995	10	1 694	1 890	158	264	120	680	24	155
II.	4 777	14	1 583	1 846	149	249	116	628	31	161
III.	4 855	14	1 578	1 816	179	283	105	670	36	174
IV.	5 251	14	1 740	1 992	190	307	111	683	26	188

  

stav na konci čtvrtletí	Struktura volných pracovních míst podle vzdělání									
	VPM celkem	bez vzděl.+ neúpl.zák.vz.	základní vzdělání	vyučení	střední bez maturity	vyučení s maturitou	ÚSV	ÚSO	vyšší odborné	bakal.+ VŠ
I.	400	9	196	100	4	16	2	47	2	24
II.	469	20	190	124	28	10	5	55	2	35
III.	415	15	131	163	6	8	10	61	1	20
IV.	373	13	113	133	6	10	4	64	2	28

Struktura nezaměstnaných podle vzdělání

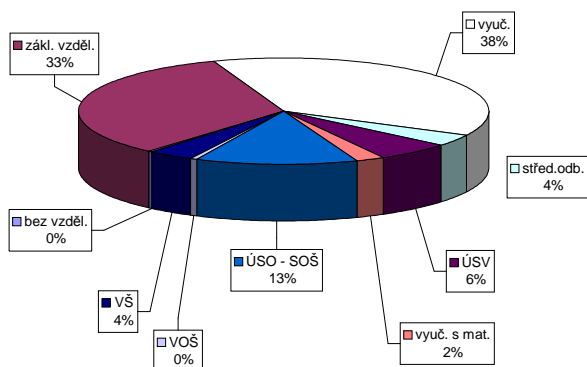

Struktura VPM podle vzdělání

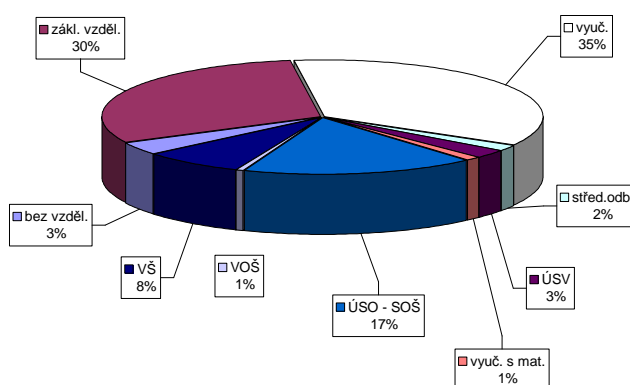



### Vývoj v oblasti aktivní politiky zaměstnanosti v roce 2010 - Mělník

číslo řádku	Veřejně prospěšné práce (VPP)			Společensky účelná pracovní místa u zaměstnavatele			Společensky účelná pracovní místa - vyhrazená místa			Samostatná výdělničinnost (SVČ)			Chráněná pracovní místa - vytvoření			CHPM - SVČ osob se ZP			Příspěvek na provoz CHPD, CHPM a CHPM - SVČ			Příspěvek na zapracování			Příspěvek na nový podnikatelský program(NPP)									
	vytvořená místa	umístění uchazečů	celkem	stav na konci sled.měs.	vytvořená místa	umístění uchazečů	celkem	stav na konci sled.měs.	vytvořená místa	umístění uchazečů	celkem	stav na konci sled.měs.	vytvořená místa	umístění uchazečů	celkem	stav na konci sled.měs.	vytvořená místa	umístění uchazečů	celkem	stav na konci sled.měs.	vytvořená místa	umístění uchazečů	celkem	stav na konci sled.měs.	vytvořená místa	umístění uchazečů	celkem	stav na konci sled.měs.	vytvořená místa	umístění uchazečů	celkem	stav na konci sled.měs.		
1	29	0	19	1	0	0	34	0	0	0	34	0	0	0	0	0	0	0	0	0	0	0	0	0	0	0	0	0	0	0	0	0	0	
2	29	0	19	1	0	0	31	0	0	0	31	0	0	0	0	0	0	0	0	0	0	0	0	0	0	0	0	0	0	0	0	0	0	
3	29	0	18	1	0	0	29	3	0	0	29	3	0	0	0	0	0	0	0	0	0	0	0	0	0	0	0	0	0	0	0	0	0	
4	22	0	14	2	0	0	28	5	0	0	28	5	0	0	0	0	0	0	0	0	0	0	0	0	0	0	0	0	0	0	0	0	0	
5	13	3	11	5	0	0	29	19	0	0	29	19	0	0	0	0	0	0	0	0	0	0	0	0	0	0	0	0	0	0	0	0	0	
6	15	8	14	10	0	0	46	37	0	0	46	37	0	0	0	0	0	0	0	0	0	0	0	0	0	0	0	0	0	0	0	0	0	
7	16	15	15	17	0	0	53	45	0	0	53	45	0	0	0	0	0	0	0	0	0	0	0	0	0	0	0	0	0	0	0	0	0	0
8	16	15	15	17	0	0	60	53	0	0	60	53	0	0	0	0	0	0	0	0	0	0	0	0	0	0	0	0	0	0	0	0	0	0
9	16	16	16	19	0	0	65	65	0	0	65	65	0	0	0	0	0	0	0	0	0	0	0	0	0	0	0	0	0	0	0	0	0	0
10	17	17	17	20	0	0	63	69	0	0	63	69	0	0	0	0	0	0	0	0	0	0	0	0	0	0	0	0	0	0	0	0	0	0
11	13	17	12	20	0	0	53	72	0	0	53	72	0	0	0	0	0	0	0	0	0	0	0	0	0	0	0	0	0	0	0	0	0	0
12	10	18	9	21	0	0	38	72	0	0	38	72	0	0	0	0	0	0	0	0	0	0	0	0	0	0	0	0	0	0	0	0	0	0

Počet osob podpořených v rámci APZ v roce 2010

číslo řádku	Projekt ESF - OP RLZ a JPD3			Projekt ESF - OP LZZ - VPP			Projekt ESF - OP LZZ - SÚPM			Projekt ESF - OP LZZ - CP			Uchazeči v rekvalifikaci		
	umístění uchazečů	stav na konci sled.měs.	celkem	umístění uchazečů	stav na konci sled.měs.	celkem	umístění uchazečů	stav na konci sled.měs.	celkem	umístění uchazečů	stav na konci sled.měs.	celkem	stav na konci sled.měs.	celkem	
1	600	0	37	8	47	5	0	0	0	23	31				
2	600	0	36	13	54	12	0	0	0	49	93				
3	600	0	44	34	67	32	0	0	0	50	158				
4	600	0	99	98	64	41	0	0	0	63	219				
5	600	0	128	130	69	50	0	0	0	132	340				
6	600	0	129	138	65	56	0	0	0	25	352				
7	600	0	132	145	53	58	0	0	0	9	363				
8	600	0	132	148	44	58	0	0	0	70	439				
9	600	0	132	151	27	58	0	0	0	84	552				
10	600	0	130	151	17	58	0	0	0	54	604				
11	600	0	92	154	9	67	0	0	0	101	705				
12	600	0	55	154	16	74	0	0	0	6	705				

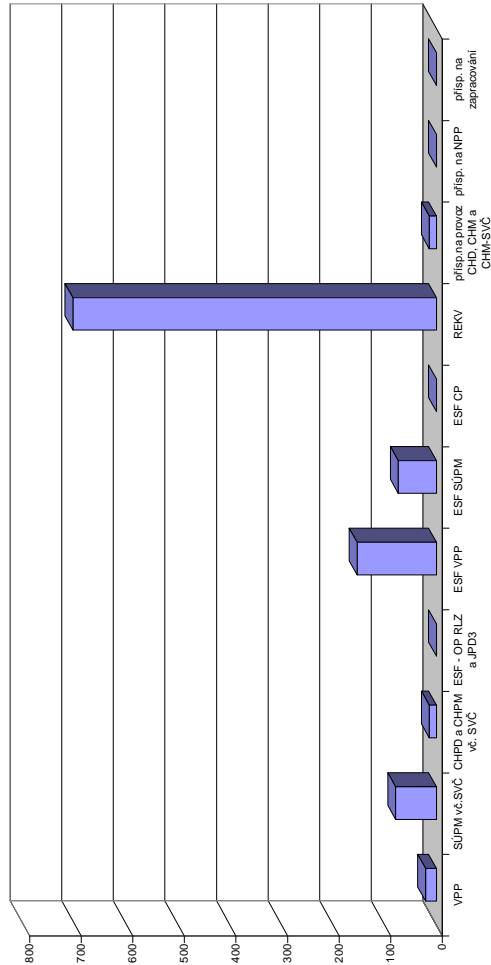

# Mladá Boleslav

## Vývoj na trhu práce v roce 2010

měsíc	evidování uchazeči na konci sled.měs.					počet osob pobírajících podporu	MN v %	nově hlášení uchazeči	vyřazení uchazeči	nově hlášená a uvolněná VPM	obsazená a zrušená VPM	VPM celkem	počet uchazečů na 1 VPM
	celkem	dosazitelní	ženy	abs. škol a mladiství	osoby se ZP								
1	4 163	4 107	2 089	192	531	1 867	5,0	754	448	112	89	362	11,5
2	4 206	4 129	2 077	194	524	1 800	5,0	508	465	109	109	362	11,6
3	4 283	4 248	2 097	204	511	1 750	5,1	597	520	95	139	318	13,5
4	4 170	4 095	2 078	190	497	1 665	4,9	493	606	135	115	338	12,3
5	4 051	3 960	2 075	171	491	1 622	4,8	474	593	150	176	312	13,0
6	3 964	3 909	2 095	148	491	1 494	4,7	441	528	100	120	292	13,6
7	4 087	4 051	2 210	131	501	1 561	4,9	498	375	116	69	339	12,1
8	3 932	3 901	2 175	136	512	1 451	4,7	455	610	916	771	484	8,1
9	3 967	3 925	2 200	175	518	1 352	4,8	700	665	193	237	440	9,0
10	3 829	3 758	2 156	189	520	1 303	4,7	482	620	159	163	436	8,8
11	3 814	3 741	2 137	179	542	1 343	4,6	529	544	156	170	422	9,0
12	4 076	4 037	2 244	153	567	1 603	5,0	693	431	117	144	395	10,3

Evidování uchazeči a volná pracovní místa

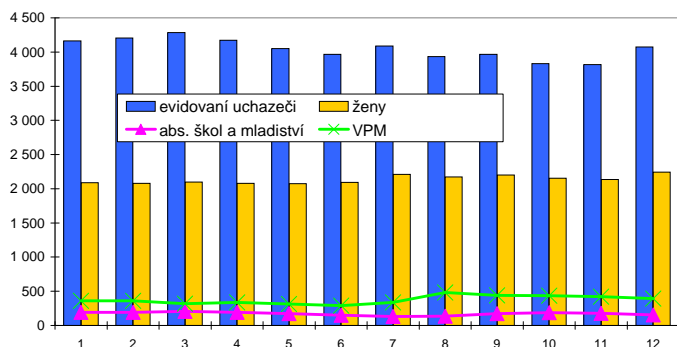

Nově hlášení a vyřazení uchazeči

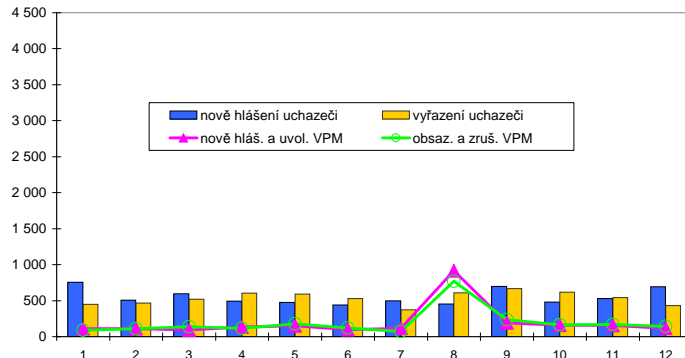

## Struktura nezaměstnanosti v roce 2010

stav na konci čtvrtletí	celkový počet evidovan. uchazečů	Věková struktura nezaměstnaných				Délka nezaměstnanosti				
		do 19 let	20 - 34 let	35 - 49 let	nad 50 let	do 3 měsíců	3 - 6 měsíců	6 - 9 měsíců	9 - 12 měsíců	nad 12 měsíců
I.	4 283	242	1 585	1 194	1 262	1 514	1 007	571	364	827
II.	3 964	185	1 432	1 147	1 200	1 073	986	595	371	939
III.	3 967	265	1 368	1 125	1 209	1 279	702	596	368	1 022
IV.	4 076	188	1 296	1 132	1 460	1 406	815	426	359	1 070

  

stav na konci čtvrtletí	Struktura nezaměstnaných podle vzdělání									
	uchazeči celkem	bez vzděl.+ neúpl.zák.vz.	základní vzdělání	vyučení	střední bez maturity	vyučení s maturitou	ÚSV	ÚSO	vyšší odborné	bakal.+ VŠ
I.	4 283	11	1 163	1 759	131	207	139	700	26	147
II.	3 964	6	1 090	1 591	121	180	141	655	29	151
III.	3 967	7	1 053	1 511	117	190	127	723	34	205
IV.	4 076	6	1 060	1 652	99	188	124	720	26	201

  

stav na konci čtvrtletí	Struktura volných pracovních míst podle vzdělání									
	VPM celkem	bez vzděl.+ neúpl.zák.vz.	základní vzdělání	vyučení	střední bez maturity	vyučení s maturitou	ÚSV	ÚSO	vyšší odborné	bakal.+ VŠ
I.	318	0	37	98	8	21	18	63	7	66
II.	292	0	30	84	8	19	11	67	8	65
III.	440	0	30	209	13	33	9	79	6	61
IV.	395	0	40	156	17	27	17	75	0	63

Struktura nezaměstnaných podle vzdělání

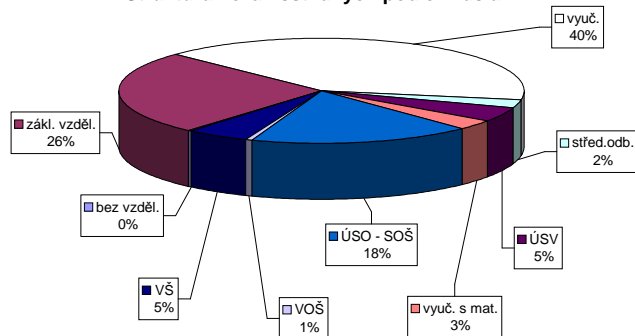

Struktura VPM podle vzdělání

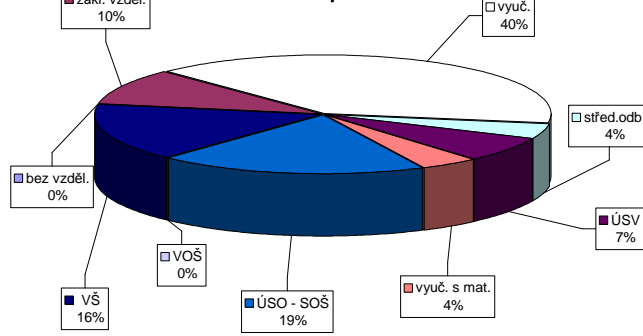

Vývoj v oblasti aktivní politiky zaměstnanosti v roce 2010 - Mladá Boleslav

číslo řádku	Veřejné prospěšné práce (VPP)			Společensky účelná pracovní místa u zaměstnavatele			Společensky účelná pracovní místa - vyhrazená místa			Samostatná výděl. činnost (SVC)			Chráněné pracovní dílny - vytvoření			Chráněné pracovní místa - vytvoření			CHPM - SVC osob se ZP			Příspěvek na provoz CHPD, CHPM a CHPM - SVC			Příspěvek na zapracování			Příspěvek na nový podnikatelský program(NPP)		
	stav na konci sled.měs.	celkem od poč. sled.měs. roku	umístění uchazečů na konci sled.měs. roku	stav na konci sled.měs. roku	celkem od poč. sled.měs. roku	umístění uchazečů na konci sled.měs. roku	stav na konci sled.měs. roku	celkem od poč. sled.měs. roku	umístění uchazečů na konci sled.měs. roku	stav na konci sled.měs. roku	celkem od poč. sled.měs. roku	stav na konci sled.měs. roku	celkem od poč. sled.měs. roku	umístění uchazečů na konci sled.měs. roku	stav na konci sled.měs. roku	celkem od poč. sled.měs. roku	stav na konci sled.měs. roku	celkem od poč. sled.měs. roku	umístění uchazečů na konci sled.měs. roku	stav na konci sled.měs. roku	celkem od poč. sled.měs. roku	stav na konci sled.měs. roku	celkem od poč. sled.měs. roku	stav na konci sled.měs. roku	celkem od poč. sled.měs. roku	stav na konci sled.měs. roku	celkem od poč. sled.měs. roku	stav na konci sled.měs. roku	celkem od poč. sled.měs. roku	
1	6	1	6	0	0	0	12	1	12	1	10	1	10	0	0	0	0	0	0	0	0	0	0	0	0	0	0	0		
2	6	1	6	0	0	0	10	1	10	1	10	1	10	0	0	0	0	0	0	0	0	0	0	0	0	0	0	0		
3	6	1	6	0	0	0	9	1	9	1	9	1	9	0	0	0	0	0	0	0	0	0	0	0	0	0	0	0		
4	9	4	6	0	0	0	9	5	9	5	9	5	9	0	0	0	0	0	0	0	0	0	0	0	0	0	0	0		
5	34	30	32	0	0	0	12	11	12	11	12	11	12	0	0	0	0	0	0	0	0	0	0	0	0	0	0	0		
6	47	43	46	0	0	0	14	13	14	13	14	13	14	0	0	0	0	0	0	0	0	0	0	0	0	0	0	0		
7	54	50	52	0	0	0	14	13	14	13	14	13	14	0	0	0	0	0	0	0	0	0	0	0	0	0	0	0		
8	53	50	53	0	0	0	16	15	16	15	16	15	16	0	0	0	0	0	0	0	0	0	0	0	0	0	0	0		
9	53	50	51	0	0	0	30	33	30	33	30	33	30	0	0	0	0	0	0	0	0	0	0	0	0	0	0	0		
10	50	50	49	0	0	0	29	33	29	33	29	33	29	0	0	0	0	0	0	0	0	0	0	0	0	0	0	0		
11	49	53	48	0	0	0	33	39	33	39	33	39	33	0	0	0	0	0	0	0	0	0	0	0	0	0	0	0		
12	45	53	44	0	0	0	34	40	34	40	34	40	34	0	0	0	0	0	0	0	0	0	0	0	0	0	0	0		

Počet osob podpořených v rámci APZ v roce 2010

číslo řádku	Projekt ESF - OP RLZ a JPD3			Projekt ESF - OP LZZ - VPP			Projekt ESF - OP LZZ - SÚPM			Projekt ESF - OP LZZ - CP			Uchazeči v rekvalifikaci		
	stav na konci sled.měs. roku	celkem od poč. sled.měs. roku	umístění uchazečů na konci sled.měs. roku	stav na konci sled.měs. roku	celkem od poč. sled.měs. roku	umístění uchazečů na konci sled.měs. roku	stav na konci sled.měs. roku	celkem od poč. sled.měs. roku	umístění uchazečů na konci sled.měs. roku	stav na konci sled.měs. roku	celkem od poč. sled.měs. roku	stav na konci sled.měs. roku	celkem od poč. sled.měs. roku	stav na konci sled.měs. roku	celkem od poč. sled.měs. roku
1	126	0	39	0	39	10	0	0	0	0	0	8	12		
2	126	0	38	0	44	20	0	0	0	0	0	37	51		
3	126	0	39	2	46	25	0	0	0	0	0	1	96		
4	126	0	40	17	44	29	0	0	0	0	0	44	139		
5	126	0	17	18	43	41	0	0	0	0	0	66	231		
6	126	0	17	18	46	51	0	0	0	0	0	26	243		
7	126	0	17	18	49	56	0	0	0	0	0	9	270		
8	126	0	17	18	43	56	0	0	0	0	0	2	272		
9	126	0	16	18	38	56	0	0	0	0	0	21	303		
10	126	0	16	18	29	56	0	0	0	0	0	35	343		
11	126	0	12	18	2	58	0	0	0	0	0	38	403		
12	126	0	12	18	5	61	0	0	0	0	0	3	403		

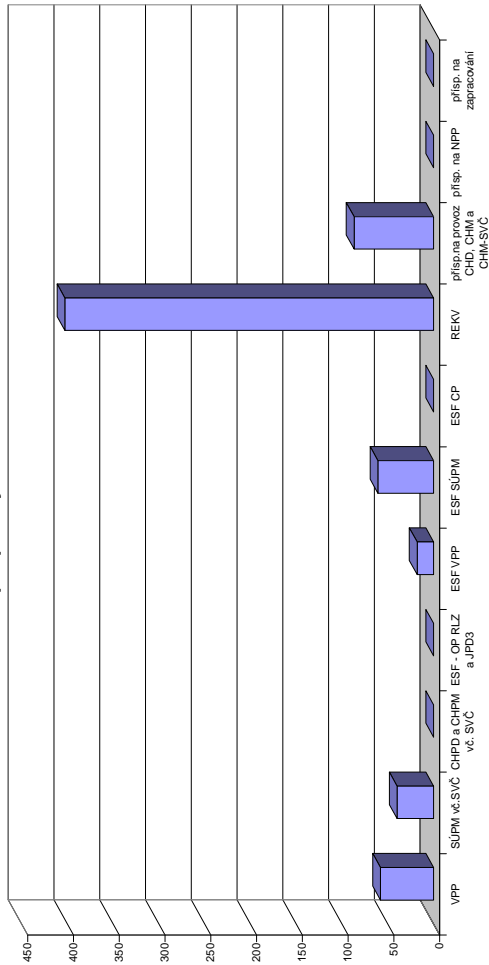

# Nymburk

## Vývoj na trhu práce v roce 2010

měsíc	evidování uchazeči na konci sled.měs.					počet osob pobírajících podporu	MN v %	nově hlášení uchazeči	vyřazení uchazeči	nově hlášená a uvolněná VPM	obsazená a zrušená VPM	VPM celkem	počet uchazeči na 1 VPM
	celkem	dosažitelní	ženy	abs. škol a mladiství	osoby se ZP								
1	4 861	4 779	2 310	330	575	1 844	9,6	702	460	139	79	302	16,1
2	4 948	4 863	2 318	346	580	1 835	9,8	491	404	441	613	130	38,1
3	4 890	4 793	2 291	335	588	1 731	9,7	492	550	169	126	173	28,3
4	4 464	4 369	2 161	282	538	1 466	8,8	415	841	229	217	185	24,1
5	4 299	4 200	2 122	252	540	1 344	8,4	429	594	167	130	222	19,4
6	4 375	4 318	2 205	242	543	1 296	8,7	519	443	401	372	251	17,4
7	4 470	4 409	2 310	246	536	1 286	9,0	464	369	146	155	242	18,5
8	4 519	4 472	2 341	265	542	1 258	9,1	463	414	195	215	222	20,4
9	4 477	4 411	2 311	334	554	1 163	9,0	619	661	255	234	243	18,4
10	4 439	4 383	2 272	336	557	1 164	9,0	472	510	167	230	180	24,7
11	4 683	4 615	2 343	340	595	1 336	9,5	678	434	94	104	170	27,5
12	5 238	5 186	2 514	352	619	1 694	10,7	882	327	347	345	172	30,5

Evidování uchazeči a volná pracovní místa

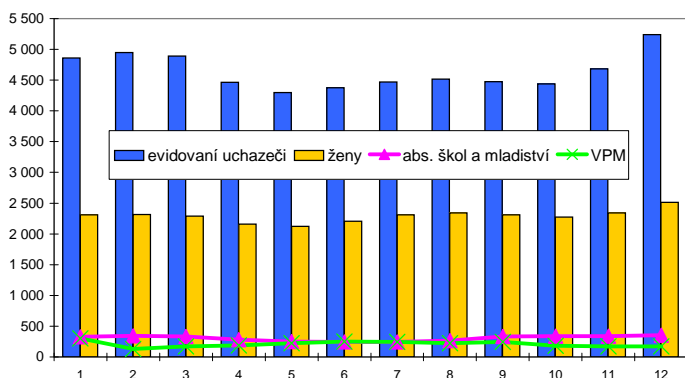

Nově hlášení a vyřazení uchazeči

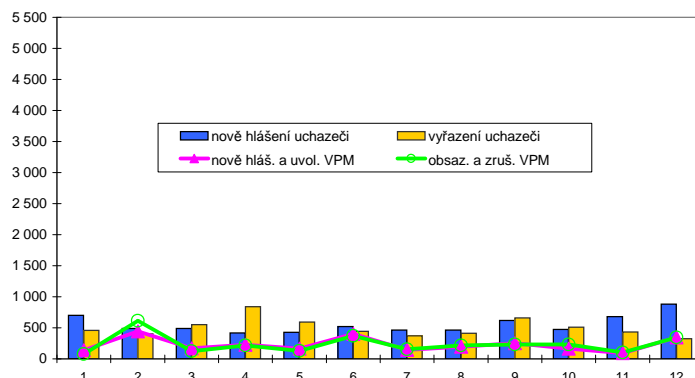

### Struktura nezaměstnanosti v roce 2010

stav na konci čtvrtletí	celkový počet evidovan. uchazeči	Věková struktura nezaměstnaných				Délka nezaměstnanosti				
		do 19 let	20 - 34 let	35 - 49 let	nad 50 let	do 3 měsíců	3 - 6 měsíců	6 - 9 měsíců	9 - 12 měsíců	nad 12 měsíců
I.	4 890	238	1 905	1 531	1 216	1 397	1 082	697	427	1 287
II.	4 375	208	1 686	1 395	1 086	1 109	875	583	429	1 379
III.	4 477	308	1 672	1 438	1 059	1 232	725	593	432	1 495
IV.	5 238	273	1 944	1 689	1 332	1 779	900	486	427	1 646

  

stav na konci čtvrtletí	uchazeči celkem	Struktura nezaměstnaných podle vzdělání								
		bez vzděl. + neúpl. zák. vz.	základní vzdělání	vyučení	střední bez maturity	vyučení s maturitou	ÚSV	ÚSO	vyšší odborné	bakal. + VŠ
I.	4 890	7	1 187	2 159	128	243	143	814	36	173
II.	4 375	8	1 085	1 828	117	216	140	747	37	197
III.	4 477	11	1 091	1 801	122	242	136	815	40	219
IV.	5 238	12	1 240	2 266	135	259	148	893	51	234

  

stav na konci čtvrtletí	VPM celkem	Struktura volných pracovních míst podle vzdělání								
		bez vzděl. + neúpl. zák. vz.	základní vzdělání	vyučení	střední bez maturity	vyučení s maturitou	ÚSV	ÚSO	vyšší odborné	bakal. + VŠ
I.	173	20	30	49	0	4	5	60	0	5
II.	251	18	41	98	0	1	4	78	5	6
III.	243	30	61	89	1	2	4	52	1	3
IV.	172	19	38	58	1	1	5	39	0	11

Struktura nezaměstnaných podle vzdělání

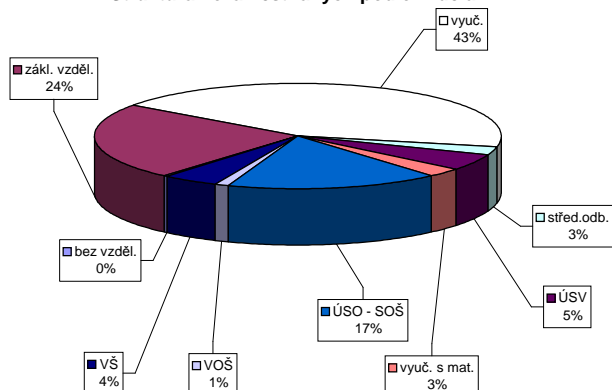

Struktura VPM podle vzdělání

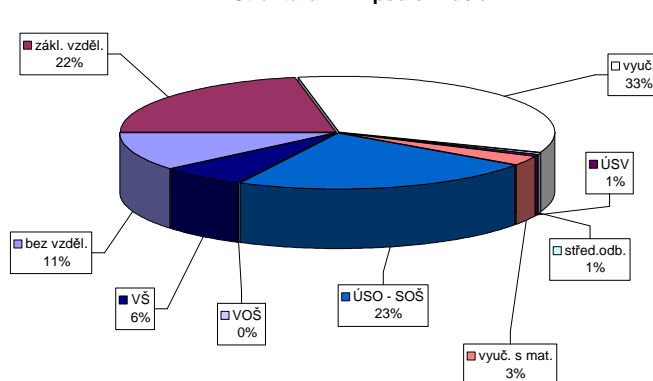

Vývoj v oblasti aktivní politiky zaměstnanosti v roce 2010 - Nymburk

Měsíc	Veřejně prospěšné práce (VPP)			Společensky účelná pracovní místa u zaměstnavatele			Společensky účelná pracovní místa - vyhrazená místa			Samostatná výděl. činnost (SVC)			Chráněná pracovní dílny - vytvoření			Chráněná pracovní místa - vytvoření			CHPM - SVC osob se ZP			Příspěvek na provoz CHPD, CHPM a CHPM - SVC			Příspěvek na zapracování			Příspěvek na nový podnikatelský program(NPP)		
	vytvořená místa	umístění uchazečů	celkem od poč. sled.měs. roku	vytvořená místa	umístění uchazečů	celkem od poč. sled.měs. roku	vytvořená místa	umístění uchazečů	celkem od poč. sled.měs. roku	vytvořená místa	umístění uchazečů	celkem od poč. sled.měs. roku	vytvořená místa	umístění uchazečů	celkem od poč. sled.měs. roku	vytvořená místa	umístění uchazečů	celkem od poč. sled.měs. roku	vytvořená místa	umístění uchazečů	celkem od poč. sled.měs. roku	vytvořená místa	umístění uchazečů	celkem od poč. sled.měs. roku	vytvořená místa	umístění uchazečů	celkem od poč. sled.měs. roku	vytvořená místa	umístění uchazečů	celkem od poč. sled.měs. roku
1	3	0	3	0	0	0	69	14	69	14	0	4	0	0	0	0	0	0	0	0	0	0	0	0	0	0	0	0	0	0
2	3	0	3	0	0	0	32	15	32	15	2	4	0	0	0	0	0	0	0	0	0	0	0	0	0	0	0	0	0	0
3	10	7	9	6	0	0	33	25	33	25	4	4	0	0	0	0	0	0	0	0	0	0	0	0	0	0	0	0	0	0
4	23	22	20	20	0	0	35	38	35	38	7	4	0	0	0	0	0	0	0	0	0	0	0	0	0	0	0	0	0	0
5	89	88	81	85	0	0	31	39	31	39	7	4	0	0	0	0	0	0	0	0	0	0	0	0	0	0	0	0	0	0
6	89	88	84	89	0	0	19	39	19	39	7	4	0	0	0	0	0	0	0	0	0	0	0	0	0	0	0	0	0	0
7	88	88	85	93	0	0	14	39	14	39	8	4	0	0	0	0	0	0	0	0	0	0	0	0	0	0	0	0	0	0
8	88	88	83	94	0	0	10	39	10	39	8	4	0	0	0	0	0	0	0	0	0	0	0	0	0	0	0	0	0	0
9	88	88	84	98	0	0	2	41	2	41	8	4	0	0	0	0	0	0	0	0	0	0	0	0	0	0	0	0	0	0
10	88	88	84	99	0	0	5	44	5	44	8	4	0	0	0	0	0	0	0	0	0	0	0	0	0	0	0	0	0	0
11	63	88	57	100	0	0	15	54	15	54	9	4	0	0	0	0	0	0	0	0	0	0	0	0	0	0	0	0	0	0
12	30	88	28	100	0	0	15	54	15	54	9	4	0	0	0	0	0	0	0	0	0	0	0	0	0	0	0	0	0	0

Počet osob podpořených v rámci APZ v roce 2010

Měsíc	Projekty ESF - OP RLZ a JPD3			Projekty ESF - OP LZZ - VPP			Projekty ESF - OP LZZ - SÚPM			Projekty ESF - OP LZZ - CP			Uchazeči v rekvifikaci		
	umístění uchazečů	celkem od poč. sled.měs. roku	stav na konci sled.měs. roku	umístění uchazečů	celkem od poč. sled.měs. roku	stav na konci sled.měs. roku	umístění uchazečů	celkem od poč. sled.měs. roku	stav na konci sled.měs. roku	umístění uchazečů	celkem od poč. sled.měs. roku	stav na konci sled.měs. roku	umístění uchazečů	celkem od poč. sled.měs. roku	stav na konci sled.měs. roku
1	688	0	49	13	0	0	12	0	0	0	0	33	41		
2	688	0	51	15	5	0	5	0	0	0	0	35	94		
3	688	0	24	19	2	0	2	0	0	0	0	48	179		
4	688	0	121	119	4	2	4	2	0	0	43	222			
5	688	0	129	129	19	20	19	29	0	0	47	279			
6	688	0	143	150	29	29	29	45	0	0	9	301			
7	688	0	144	159	40	45	40	56	0	0	20	320			
8	688	0	146	167	42	56	42	60	0	0	6	330			
9	688	0	153	180	41	60	41	60	0	0	32	368			
10	688	0	150	184	31	60	31	60	0	0	21	397			
11	688	0	114	201	9	60	9	60	0	0	31	435			
12	688	0	58	208	5	68	5	68	0	0	14	435			

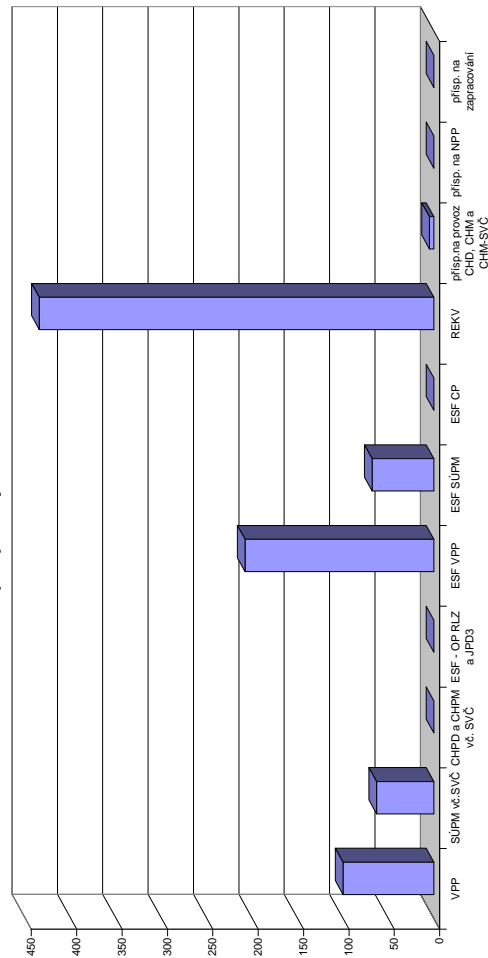

## Praha-východ

### Vývoj na trhu práce v roce 2010

měsíc	evidování uchazeči na konci sled.měs.					počet osob pobírajících podporu	MN v %	nově hlášení uchazeči	vyřazení uchazeči	nově hlášená a uvolněná VPM	obsazená a zrušená VPM	VPM celkem	počet uchazečů na 1 VPM
	celkem	dosazitelní	ženy	abs. škol a mladiství	osoby se ZP								
1	3 077	3 000	1 469	161	332	1 736	3,8	691	473	201	142	498	6,2
2	3 154	3 065	1 472	168	339	1 745	3,8	524	447	291	163	626	5,0
3	3 130	3 035	1 455	148	336	1 672	3,8	529	553	193	390	429	7,3
4	3 117	3 020	1 489	129	333	1 688	3,9	510	523	151	113	467	6,7
5	3 069	2 970	1 499	127	338	1 674	3,8	485	533	254	158	563	5,5
6	3 032	2 949	1 486	133	340	1 567	3,8	486	523	194	214	543	5,6
7	3 131	3 068	1 578	132	345	1 626	3,9	559	460	215	215	543	5,8
8	3 111	3 050	1 587	156	341	1 608	3,9	447	467	224	227	540	5,8
9	3 118	3 029	1 597	333	337	1 510	3,9	690	683	152	205	487	6,4
10	3 095	2 989	1 592	317	338	1 486	3,8	537	560	276	222	541	5,7
11	3 135	3 034	1 595	289	346	1 539	3,8	567	527	159	203	497	6,3
12	3 409	3 292	1 708	274	355	1 698	4,2	656	382	448	193	752	4,5

Evidování uchazeči a volná pracovní místa

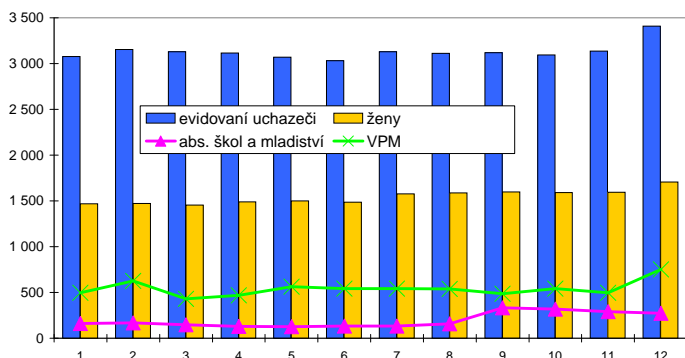

Nově hlášení a vyřazení uchazeči

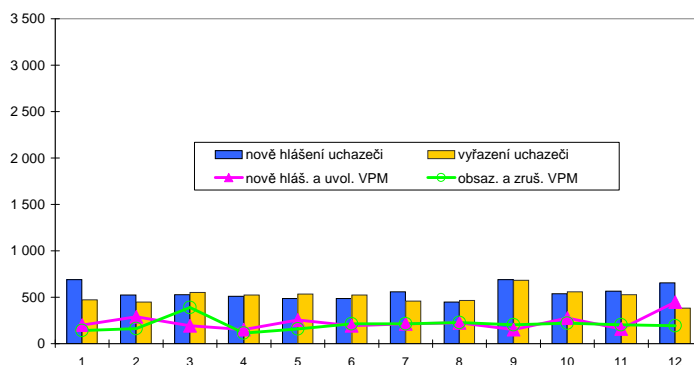

### Struktura nezaměstnanosti v roce 2010

stav na konci čtvrtletí	celkový počet evidovan. uchazečů	Věková struktura nezaměstnaných				Délka nezaměstnanosti				
		do 19 let	20 - 34 let	35 - 49 let	nad 50 let	do 3 měsíců	3 - 6 měsíců	6 - 9 měsíců	9 - 12 měsíců	nad 12 měsíců
I.	3 130	123	1 193	899	915	1 473	805	466	157	229
II.	3 032	118	1 116	885	913	1 255	881	376	245	275
III.	3 118	216	1 211	816	875	1 370	801	410	192	345
IV.	3 409	161	1 239	1 016	993	1 537	878	400	216	378

  

stav na konci čtvrtletí	Struktura nezaměstnaných podle vzdělání									
	uchazeči celkem	bez vzděl.+ neúpl.zák.vz.	základní vzdělání	vyučení	střední bez maturity	vyučení s maturitou	ÚSV	ÚSO	vyšší odborné	bakal.+ VŠ
I.	3 130	8	465	1 272	89	170	132	668	36	290
II.	3 032	2	506	1 162	83	156	129	669	31	294
III.	3 118	3	466	1 121	93	180	119	765	45	326
IV.	3 409	6	480	1 276	107	202	135	808	44	351

  

stav na konci čtvrtletí	Struktura volných pracovních míst podle vzdělání									
	VPM celkem	bez vzděl.+ neúpl.zák.vz.	základní vzdělání	vyučení	střední bez maturity	vyučení s maturitou	ÚSV	ÚSO	vyšší odborné	bakal.+ VŠ
I.	429	5	301	36	12	23	1	40	5	6
II.	543	8	325	85	16	37	7	52	3	10
III.	487	33	285	103	8	22	4	26	3	3
IV.	752	9	536	110	5	48	2	35	1	6

Struktura nezaměstnaných podle vzdělání

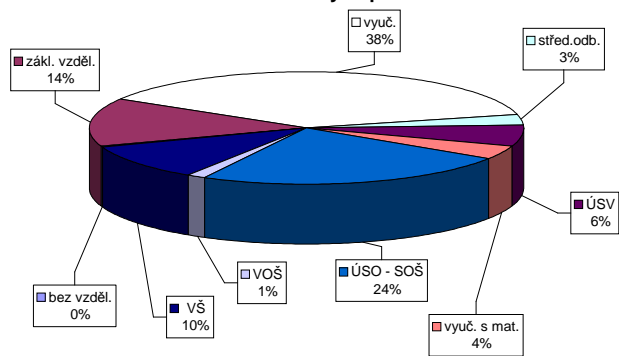

Struktura VPM podle vzdělání

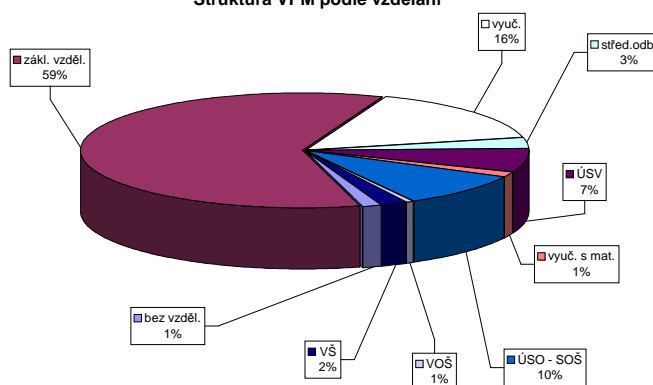

### Vývoj v oblasti aktivní politiky zaměstnanosti v roce 2010 - Praha-východ

Měsíční	Veřejné prospěšné práce (VPP)			Společensky účelná pracovní místa u zaměstnavatele			Společensky účelná pracovní místa - vyhrazená místa			Samostatná výdělničinnost (SVČ)			Chráněná pracovní dílny - vytvoření			Chráněná pracovní místa - vytvoření			CHPM - SVČ osob se ZP			Příspěvek na provoz CHPD, CHPM a CHPM - SVČ			Příspěvek na zapracování			Příspěvek na nový podnikatelský program(NPP)																			
	vytvořená místa	umístění uchazečů	celkem	stav na konci sled.měs. roku	vytvořená místa	umístění uchazečů	celkem	stav na konci sled.měs. roku	vytvořená místa	umístění uchazečů	celkem	stav na konci sled.měs. roku	vytvořená místa	umístění uchazečů	celkem	stav na konci sled.měs. roku	vytvořená místa	umístění uchazečů	celkem	stav na konci sled.měs. roku	vytvořená místa	umístění uchazečů	celkem	stav na konci sled.měs. roku	vytvořená místa	umístění uchazečů	celkem	stav na konci sled.měs. roku	vytvořená místa	umístění uchazečů	celkem	stav na konci sled.měs. roku															
1	3	0	1	0	0	0	0	6	0	0	6	0	0	0	0	10	0	0	0	0	0	0	0	0	0	0	0	0	0	0	0	0	0	0	0	0											
2	3	0	1	0	0	0	0	11	6	0	6	1	0	0	0	10	0	0	0	0	0	0	0	0	0	0	0	0	0	0	0	0	0	0	0	0	0										
3	3	0	1	0	0	0	0	11	6	0	11	6	0	0	0	10	0	0	0	0	0	0	0	0	0	0	0	0	0	0	0	0	0	0	0	0	0	0									
4	3	0	1	0	0	0	0	11	6	0	11	6	0	0	0	10	0	0	0	0	0	0	0	0	0	0	0	0	0	0	0	0	0	0	0	0	0	0	0								
5	3	0	1	0	0	0	0	11	6	0	11	6	0	0	0	10	0	0	0	0	0	0	0	0	0	0	0	0	0	0	0	0	0	0	0	0	0	0	0								
6	0	0	0	0	0	0	0	6	6	1	6	6	0	0	0	10	0	0	0	0	0	0	0	0	0	0	0	0	0	0	0	0	0	0	0	0	0	0	0	0							
7	1	1	0	0	0	0	0	6	6	1	6	6	0	0	0	10	0	0	0	0	0	0	0	0	0	0	0	0	0	0	0	0	0	0	0	0	0	0	0	0							
8	1	1	1	1	1	1	0	5	6	1	5	6	0	0	0	10	0	0	0	0	0	0	0	0	0	0	0	0	0	0	0	0	0	0	0	0	0	0	0	0	0						
9	1	1	1	1	1	1	0	0	0	2	0	6	0	0	0	10	0	0	0	0	0	0	0	0	0	0	0	0	0	0	0	0	0	0	0	0	0	0	0	0	0	0					
10	1	1	1	1	1	1	0	3	9	2	3	9	2	8	2	10	0	0	0	0	0	0	0	0	0	0	0	0	0	0	0	0	0	0	0	0	0	0	0	0	0	0					
11	1	1	1	1	1	1	0	3	9	2	3	9	2	8	2	10	0	0	0	0	0	0	0	0	0	0	0	0	0	0	0	0	0	0	0	0	0	0	0	0	0	0	0	0			
12	1	1	1	1	1	1	0	3	9	2	3	9	2	8	2	10	0	0	0	0	0	0	0	0	0	0	0	0	0	0	0	0	0	0	0	0	0	0	0	0	0	0	0	0	0	0	0

Počet osob podpořených v rámci APZ v roce 2010

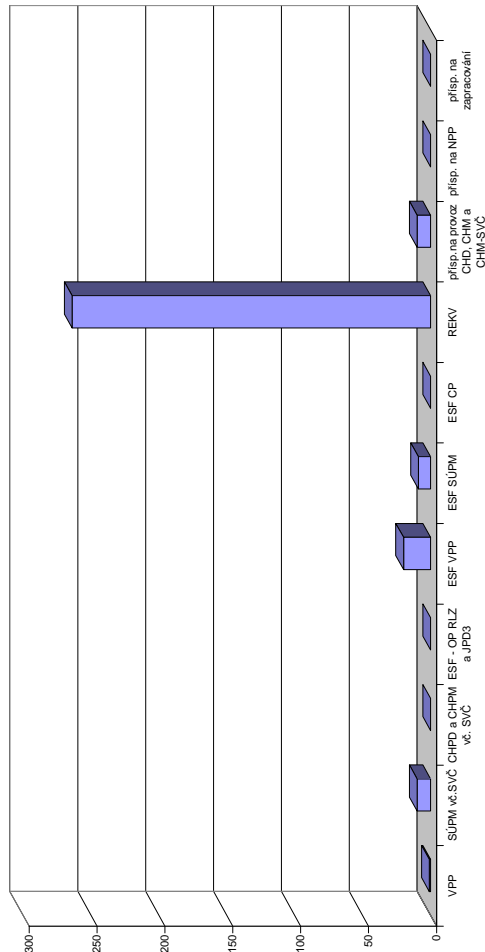

Měsíční	Projektory ESF - OP RLZ a JPD3			Projektory ESF - OP LZZ - VPP			Projektory ESF - OP LZZ - SÚPM			Projektory ESF - OP LZZ - CP			Uchazeči v rekvifikaci			
	umístění uchazečů	celkem	stav na konci sled.měs. roku	umístění uchazečů	celkem	stav na konci sled.měs. roku	umístění uchazečů	celkem	stav na konci sled.měs. roku	umístění uchazečů	celkem	stav na konci sled.měs. roku	umístění uchazečů	celkem	stav na konci sled.měs. roku	
1	97	0	25	0	11	0	0	0	0	0	0	0	0	0	2	
2	97	0	23	0	10	0	0	0	0	0	0	0	0	0	19	21
3	97	0	21	0	11	1	0	0	0	0	0	0	0	0	20	51
4	97	0	18	3	10	1	0	0	0	0	0	0	0	0	30	82
5	97	0	11	7	12	4	0	0	0	0	0	0	0	0	36	129
6	97	0	17	13	10	6	0	0	0	0	0	0	0	0	40	176
7	97	0	21	17	10	6	0	0	0	0	0	0	0	0	1	187
8	97	0	24	20	13	9	0	0	0	0	0	0	0	0	0	199
9	97	0	24	20	11	9	0	0	0	0	0	0	0	0	28	228
10	97	0	23	20	9	9	0	0	0	0	0	0	0	0	19	251
11	97	0	0	20	0	9	0	0	0	0	0	0	0	0	18	264
12	97	0	0	20	0	9	0	0	0	0	0	0	0	0	8	264

## Praha-západ

### Vývoj na trhu práce v roce 2010

měsíc	evidování uchazeči na konci sled.měs.					počet osob pobírajících podporu	MN v %	nové hlášení uchazeči	vyřazení uchazeči	nové hlášená a uvolněná VPM	obsazená a zrušená VPM	VPM celkem	počet uchazečů na 1 VPM
	celkem	dosazitelní	ženy	abs. škol a mladiství	osoby se ZP								
1	2 664	2 601	1 285	179	223	1 325	4,3	538	378	48	99	363	7,3
2	2 711	2 631	1 289	173	219	1 264	4,3	425	378	91	82	372	7,3
3	2 753	2 679	1 312	173	213	1 225	4,4	461	419	176	94	454	6,1
4	2 711	2 656	1 329	150	219	1 234	4,3	408	450	128	112	470	5,8
5	2 658	2 597	1 319	122	225	1 208	4,2	341	394	87	86	471	5,6
6	2 626	2 566	1 314	108	218	1 117	4,2	371	403	75	82	464	5,7
7	2 690	2 635	1 389	102	210	1 194	4,2	440	376	48	171	341	7,9
8	2 663	2 612	1 399	88	209	1 134	4,2	343	370	118	75	384	6,9
9	2 652	2 589	1 376	97	205	1 082	4,2	533	544	71	63	392	6,8
10	2 610	2 544	1 344	171	202	1 054	4,0	416	458	69	125	336	7,8
11	2 608	2 546	1 361	171	206	1 070	4,0	388	390	102	66	372	7,0
12	2 665	2 618	1 360	165	205	1 072	4,1	439	382	41	87	326	8,2

Evidování uchazeči a volná pracovní místa

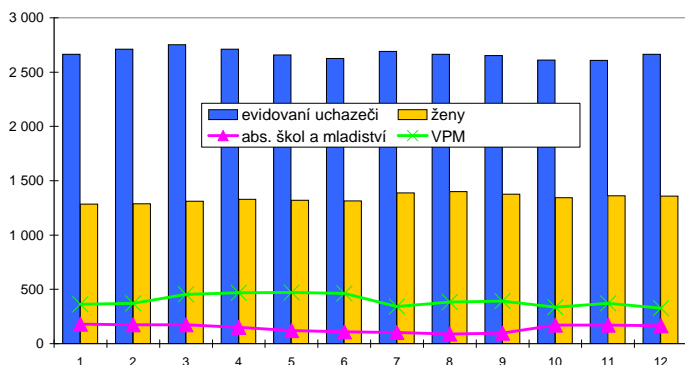

Nové hlášení a vyřazení uchazeči

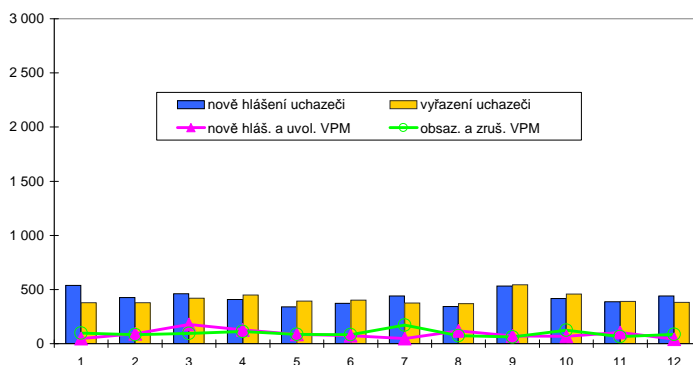

### Struktura nezaměstnanosti v roce 2010

stav na konci čtvrtletí	celkový počet evidovan. uchazečů	Věková struktura nezaměstnaných				Délka nezaměstnanosti				
		do 19 let	20 - 34 let	35 - 49 let	nad 50 let	do 3 měsíců	3 - 6 měsíců	6 - 9 měsíců	9 - 12 měsíců	nad 12 měsíců
I.	2 753	118	1 115	839	681	1 207	641	432	193	280
II.	2 626	97	1 081	804	644	918	759	352	271	326
III.	2 652	151	1 062	791	648	1 092	560	394	203	403
IV.	2 665	114	1 011	853	687	1 051	688	291	211	424

  

stav na konci čtvrtletí	Struktura nezaměstnaných podle vzdělání									
	uchazeči celkem	bez vzděl.+ neúpl.zák.vz.	základní vzdělání	vyučení	střední bez maturity	vyučení s maturitou	ÚSV	ÚSO	vyšší odborné	bakal.+ VŠ
I.	2 753	1	458	1 003	77	149	105	621	33	306
II.	2 626	2	420	954	71	126	86	618	36	313
III.	2 652	2	385	930	62	153	70	664	34	352
IV.	2 665	2	379	929	67	143	115	635	43	352

  

stav na konci čtvrtletí	Struktura volných pracovních míst podle vzdělání									
	VPM celkem	bez vzděl.+ neúpl.zák.vz.	základní vzdělání	vyučení	střední bez maturity	vyučení s maturitou	ÚSV	ÚSO	vyšší odborné	bakal.+ VŠ
I.	454	2	214	182	1	8	3	27	0	17
II.	464	2	198	189	0	9	8	40	5	13
III.	392	10	194	128	0	7	11	24	4	14
IV.	326	4	183	66	6	4	9	29	5	20

Struktura nezaměstnaných podle vzdělání

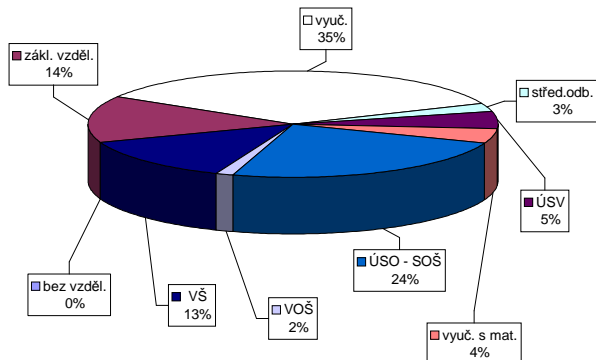

Struktura VPM podle vzdělání

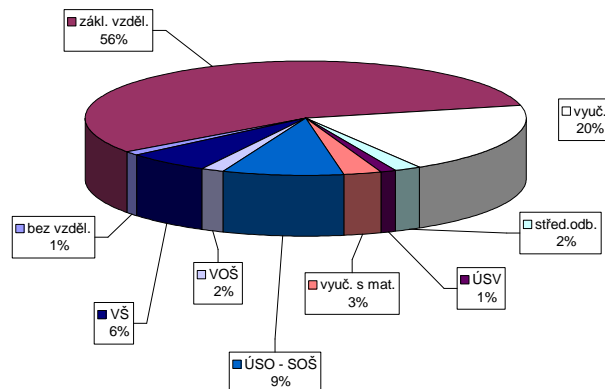



## Vývoj v oblasti aktivní politiky zaměstnanosti v roce 2010 - Praha-západ

Měsíc	Veřejně prospěšné práce (VPP)			Společensky účelná pracovní místa u zaměstnavatele			Společensky účelná pracovní místa - vyhrazená místa			Samostatná výděl. činnost (SVC)			Chráněná pracovní dílny - vytvoření			Chráněná pracovní místa - vytvoření			CHPM - SVC osob se ZP			Příspěvek na provoz CHPD, CHPM a CHPM - SVC			Příspěvek na zapracování			Příspěvek na nový podnikatelský program(NPP)		
	umístění uchazečů			vytvořená místa			umístění uchazečů			umístění uchazečů			vytvořená místa			umístění uchazečů			umístění uchazečů			zaměstnanci			zaměstnanci			zaměstnanci		
	stav na konci sled.měs. roku	celkem od poč. sled.měs. roku	stav na konci sled.měs. roku	stav na konci sled.měs. roku	celkem od poč. sled.měs. roku	stav na konci sled.měs. roku	stav na konci sled.měs. roku	celkem od poč. sled.měs. roku	stav na konci sled.měs. roku	celkem od poč. sled.měs. roku	stav na konci sled.měs. roku	stav na konci sled.měs. roku	celkem od poč. sled.měs. roku	stav na konci sled.měs. roku	celkem od poč. sled.měs. roku	stav na konci sled.měs. roku	stav na konci sled.měs. roku	celkem od poč. sled.měs. roku	stav na konci sled.měs. roku	celkem od poč. sled.měs. roku	stav na konci sled.měs. roku	stav na konci sled.měs. roku	celkem od poč. sled.měs. roku	stav na konci sled.měs. roku	celkem od poč. sled.měs. roku	stav na konci sled.měs. roku	celkem od poč. sled.měs. roku	stav na konci sled.měs. roku	celkem od poč. sled.měs. roku	
1	3	0	3	1	0	0	0	0	6	0	5	0	0	0	0	20	0	0	0	3	0	0	0	0	0	0	0	0		
2	2	0	2	1	0	0	0	0	6	0	5	0	0	0	10	0	0	0	3	0	0	0	0	0	0	0	0			
3	2	0	2	1	0	0	0	1	7	1	6	1	0	0	10	0	0	0	3	0	0	0	24	0	0	0	0			
4	2	0	1	1	0	0	0	1	7	1	1	1	0	0	10	0	0	0	3	0	0	24	24	0	0	0	0			
5	4	2	3	3	0	0	0	3	8	2	3	3	0	0	10	0	0	0	2	0	0	24	24	0	0	0	0			
6	4	2	3	3	0	0	0	4	8	2	3	3	0	0	10	0	0	0	2	0	0	24	24	0	0	0	0			
7	7	7	7	8	0	0	0	4	9	3	4	4	0	0	10	0	0	1	1	1	2	24	24	0	0	0	0			
8	7	7	7	8	0	0	0	4	9	3	7	8	0	0	10	0	0	1	1	1	2	24	24	0	0	0	0			
9	9	9	8	9	0	0	0	9	10	4	9	10	0	0	10	0	0	1	1	1	2	24	24	0	0	0	0			
10	9	9	6	9	0	0	0	13	14	4	12	14	0	0	10	0	0	1	1	1	1	24	24	0	0	0	0			
11	9	9	6	9	0	0	0	17	18	4	16	18	0	0	10	0	0	1	1	1	1	24	24	0	0	0	0			
12	13	13	8	12	0	0	0	25	27	4	21	23	0	0	10	0	0	1	1	1	1	24	24	0	0	0	0			

Počet osob podpořených v rámci APZ v roce 2010

Měsíc	Projekty ESF - OP RLZ a JPD3			Projekty ESF - OP LZZ - VPP			Projekty ESF - OP LZZ - SÚPM			Projekty ESF - OP LZZ - CP			Uchazeči v rekvifikaci		
	umístění uchazečů			umístění uchazečů			umístění uchazečů			umístění uchazečů			uchazeči		
	stav na konci sled.měs. roku	celkem od poč. sled.měs. roku	stav na konci sled.měs. roku	stav na konci sled.měs. roku	celkem od poč. sled.měs. roku	stav na konci sled.měs. roku	stav na konci sled.měs. roku	celkem od poč. sled.měs. roku	stav na konci sled.měs. roku	stav na konci sled.měs. roku	celkem od poč. sled.měs. roku	stav na konci sled.měs. roku	stav na konci sled.měs. roku	stav na konci sled.měs. roku	celkem od poč. sled.měs. roku
1	122	0	4	21	4	11	3	0	0	0	4	9			
2	122	0	14	4	11	3	0	0	0	0	19	40			
3	122	0	8	6	5	3	0	0	0	0	28	67			
4	122	0	12	11	5	6	0	0	0	0	12	79			
5	122	0	18	19	7	11	0	0	0	0	17	96			
6	122	0	22	23	11	15	0	0	0	0	13	107			
7	122	0	20	23	10	15	0	0	0	2	112				
8	122	0	21	24	9	15	0	0	0	0	16	129			
9	122	0	21	24	9	15	0	0	0	0	20	170			
10	122	0	19	24	7	15	0	0	0	0	23	210			
11	122	0	0	24	0	15	0	0	0	0	19	226			
12	122	0	1	25	3	18	0	0	0	0	6	229			

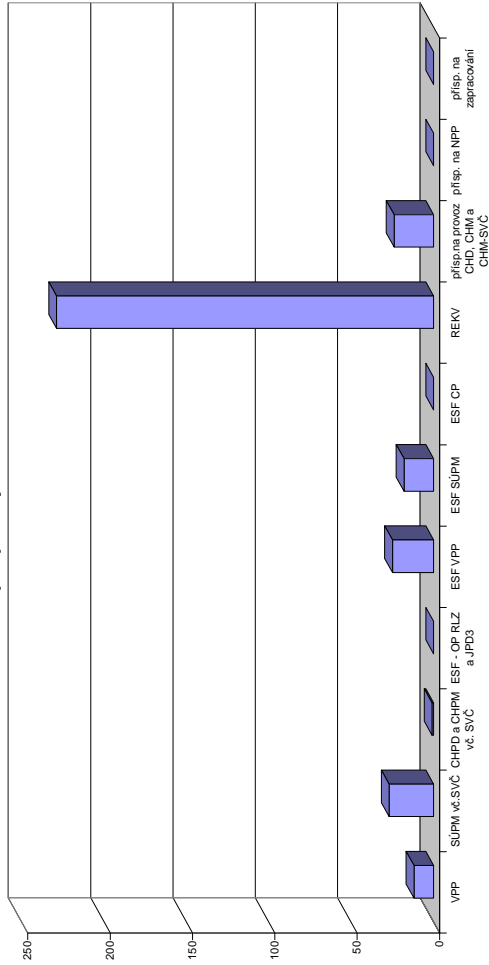

# Příbram

## Vývoj na trhu práce v roce 2010

měsíc	evidování uchazeči na konci sled.měs.					počet osob pobírajících podporu	MN v %	nově hlášení uchazeči	vyřazení uchazeči	nově hlášená a uvolněná VPM	obsazená a zrušená VPM	VPM celkem	počet uchazečů na 1 VPM
	celkem	dosazitelní	ženy	abs. škol a mladiství	osoby se ZP								
1	6 666	6 555	2 800	446	709	2 928	10,8	1 202	610	144	163	182	36,6
2	6 840	6 738	2 836	464	726	2 995	11,1	754	580	203	107	278	24,6
3	6 632	6 510	2 787	452	725	2 689	10,7	640	848	152	216	214	31,0
4	6 135	6 012	2 719	420	712	2 203	9,9	617	1 114	112	107	219	28,0
5	5 822	5 720	2 685	367	686	1 953	9,4	584	897	132	116	235	24,8
6	5 706	5 643	2 668	309	690	1 775	9,3	585	701	168	134	269	21,2
7	5 763	5 698	2 771	309	694	1 791	9,4	616	559	135	119	285	20,2
8	5 759	5 700	2 768	367	699	1 723	9,4	583	587	133	149	269	21,4
9	5 777	5 708	2 782	524	703	1 597	9,4	863	845	136	169	236	24,5
10	5 751	5 677	2 758	507	715	1 582	9,3	603	629	110	114	232	24,8
11	5 936	5 857	2 802	451	751	1 821	9,6	875	690	101	141	192	30,9
12	6 779	6 713	2 944	442	785	2 501	11,0	1 313	470	114	100	206	32,9

Evidování uchazeči a volná pracovní místa

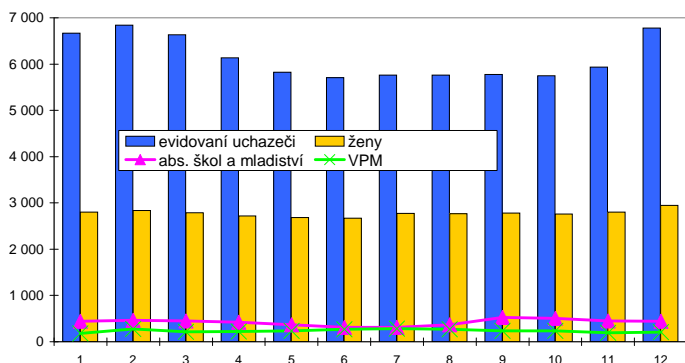

Nově hlášení a vyřazení uchazeči

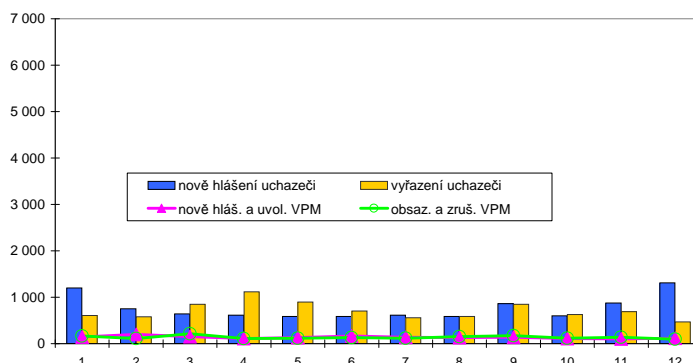

## Struktura nezaměstnanosti v roce 2010

stav na konci čtvrtletí	celkový počet evidovan. uchazečů	Věková struktura nezaměstnaných				Délka nezaměstnanosti				
		do 19 let	20 - 34 let	35 - 49 let	nad 50 let	do 3 měsíců	3 - 6 měsíců	6 - 9 měsíců	9 - 12 měsíců	nad 12 měsíců
I.	6 632	236	2 547	2 061	1 788	2 096	1 581	810	518	1 627
II.	5 706	196	2 248	1 679	1 583	1 478	1 187	737	522	1 782
III.	5 777	303	2 238	1 681	1 555	1 666	995	737	491	1 888
IV.	6 779	216	2 481	2 169	1 913	2 436	1 158	657	507	2 021

  

stav na konci čtvrtletí	Struktura nezaměstnaných podle vzdělání									
	uchazeči celkem	bez vzděl.+ neúpl.zák.vz.	základní vzdělání	vyučení	střední bez maturity	vyučení s maturitou	ÚSV	ÚSO	vyšší odborné	bakal.+ VŠ
I.	6 632	1	1 408	3 171	171	324	186	1 100	35	236
II.	5 706	1	1 330	2 501	146	287	179	1 000	33	229
III.	5 777	3	1 260	2 461	163	328	182	1 061	52	267
IV.	6 779	3	1 428	3 202	183	335	196	1 124	45	263

  

stav na konci čtvrtletí	Struktura volných pracovních míst podle vzdělání									
	VPM celkem	bez vzděl.+ neúpl.zák.vz.	základní vzdělání	vyučení	střední bez maturity	vyučení s maturitou	ÚSV	ÚSO	vyšší odborné	bakal.+ VŠ
I.	214	0	28	76	2	6	20	51	0	31
II.	269	0	50	115	6	8	25	35	0	30
III.	236	0	43	114	2	5	21	35	4	12
IV.	206	0	30	92	2	14	15	34	4	15

Struktura nezaměstnaných podle vzdělání

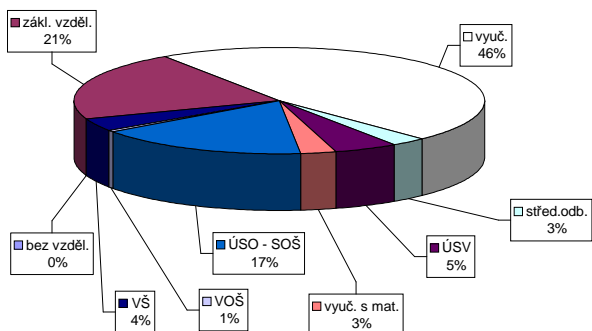

Struktura VPM podle vzdělání

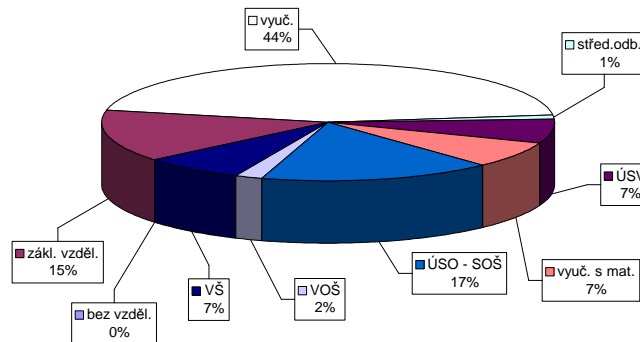

Vývoj v oblasti aktivní politiky zaměstnanosti v roce 2010 - Příbram

Měsíc	Veřejně prospěšné práce (VPP)				Společensky účelná pracovní místa u zaměstnavatele				Společensky účelná pracovní místa - vyhrazená místa				Samostatná výdělničinnost (SVČ)				Chráněné pracovní místa - vytvoření				CHPM - SVČ osob se ZP				Příspěvek na provoz CHPD, CHPM a CHPM - SVČ				Příspěvek na zapracování				Příspěvek na nový podnikatelský program(NPP)			
	vytvořená místa		umístění uchazečů		vytvořená místa		umístění uchazečů		vytvořená místa		umístění uchazečů		vytvořená místa		umístění uchazečů		vytvořená místa		umístění uchazečů		stav na konci sled.měs. roku		stav na konci sled.měs. roku		stav na konci sled.měs. roku		stav na konci sled.měs. roku		stav na konci sled.měs. roku		stav na konci sled.měs. roku		stav na konci sled.měs. roku			
	stav na konci sled.měs. roku	celkem od poč. sled.měs. roku	stav na konci sled.měs. roku	celkem od poč. sled.měs. roku	stav na konci sled.měs. roku	celkem od poč. sled.měs. roku	stav na konci sled.měs. roku	celkem od poč. sled.měs. roku	stav na konci sled.měs. roku	celkem od poč. sled.měs. roku	stav na konci sled.měs. roku	celkem od poč. sled.měs. roku	stav na konci sled.měs. roku	celkem od poč. sled.měs. roku	stav na konci sled.měs. roku	celkem od poč. sled.měs. roku	stav na konci sled.měs. roku	celkem od poč. sled.měs. roku	stav na konci sled.měs. roku	celkem od poč. sled.měs. roku	stav na konci sled.měs. roku	celkem od poč. sled.měs. roku	stav na konci sled.měs. roku	celkem od poč. sled.měs. roku	stav na konci sled.měs. roku	celkem od poč. sled.měs. roku	stav na konci sled.měs. roku	celkem od poč. sled.měs. roku	stav na konci sled.měs. roku	celkem od poč. sled.měs. roku	stav na konci sled.měs. roku	celkem od poč. sled.měs. roku				
1	17	0	17	0	0	0	0	0	0	0	0	0	0	0	0	0	0	0	0	0	0	0	0	0	0	0	0	0	0	0	0					
2	9	2	7	0	0	0	0	0	0	0	0	0	0	0	0	0	0	0	0	0	0	0	0	0	0	0	0	0	0	0	0					
3	17	15	10	8	0	0	0	0	0	0	0	0	0	0	0	0	0	0	0	0	0	0	0	0	0	0	0	0	0	0	0					
4	28	28	15	16	0	0	0	0	0	0	0	0	0	0	0	0	0	0	0	0	0	0	0	0	0	0	0	0	0	0	0					
5	28	28	16	17	0	0	0	0	0	0	0	0	0	0	0	0	0	0	0	0	0	0	0	0	0	0	0	0	0	0	0					
6	29	29	29	30	0	0	0	0	0	0	0	0	0	0	0	0	0	0	0	0	0	0	0	0	0	0	0	0	0	0	0					
7	29	29	28	30	0	0	0	0	0	0	0	0	0	0	0	0	0	0	0	0	0	0	0	0	0	0	0	0	0	0	0					
8	30	30	30	34	0	0	0	0	0	0	0	0	0	0	0	0	0	0	0	0	0	0	0	0	0	0	0	0	0	0	0					
9	33	33	30	34	0	0	0	0	0	0	0	0	0	0	0	0	0	0	0	0	0	0	0	0	0	0	0	0	0	0	0					
10	43	43	33	41	0	0	0	0	0	0	0	0	0	0	0	0	0	0	0	0	0	0	0	0	0	0	0	0	0	0	0					
11	77	79	71	82	0	0	0	0	0	0	0	0	0	0	0	0	0	0	0	0	0	0	0	0	0	0	0	0	0	0	0					
12	78	82	71	91	0	0	0	0	0	0	0	0	0	0	0	0	0	0	0	0	0	0	0	0	0	0	0	0	0	0	0					

Počet osob podpořených v rámci APZ v roce 2010

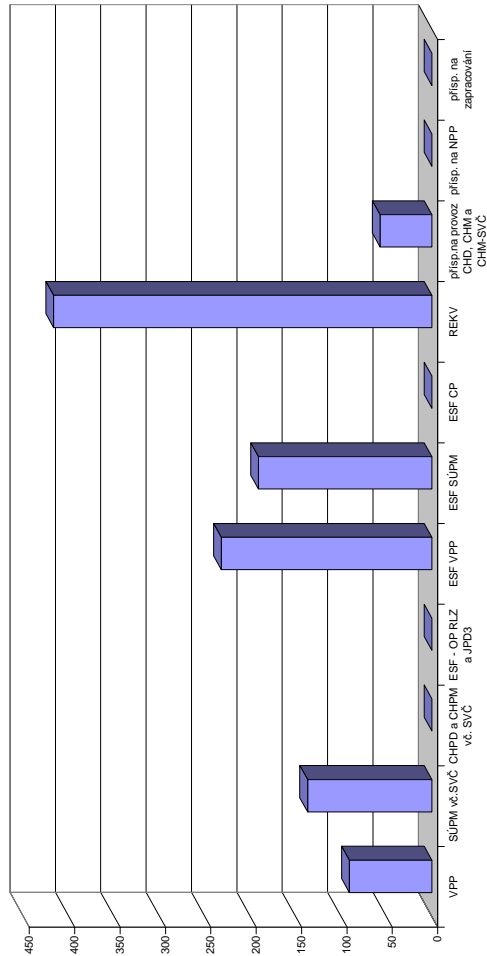

Měsíc	Projekt ESF - OP RLZ - JPD3				Projekt ESF - OP LZZ - VPP				Projekt ESF - OP LZZ - SÚPM				Projekt ESF - OP LZZ - CP				Uchazeči v rekvifikaci			
	umístění uchazečů		stav na konci sled.měs. roku		umístění uchazečů		stav na konci sled.měs. roku		umístění uchazečů		stav na konci sled.měs. roku		umístění uchazečů		stav na konci sled.měs. roku		stav na konci sled.měs. roku			
	stav na konci sled.měs. roku	celkem od poč. sled.měs. roku	stav na konci sled.měs. roku	celkem od poč. sled.měs. roku	stav na konci sled.měs. roku	celkem od poč. sled.měs. roku	stav na konci sled.měs. roku	celkem od poč. sled.měs. roku	stav na konci sled.měs. roku	celkem od poč. sled.měs. roku	stav na konci sled.měs. roku	celkem od poč. sled.měs. roku	stav na konci sled.měs. roku	celkem od poč. sled.měs. roku	stav na konci sled.měs. roku	celkem od poč. sled.měs. roku	stav na konci sled.měs. roku	celkem od poč. sled.měs. roku		
1	537	0	129	16	77	8	0	0	0	45	51									
2	537	0	125	39	101	33	0	0	0	24	67									
3	537	0	136	71	126	74	0	0	0	50	145									
4	537	0	174	112	132	105	0	0	0	56	173									
5	537	0	173	151	138	135	0	0	0	42	220									
6	537	0	178	162	109	136	0	0	0	9	220									
7	537	0	174	166	106	142	0	0	0	15	252									
8	537	0	178	171	98	150	0	0	0	18	270									
9	537	0	182	187	78	150	0	0	0	34	319									
10	537	0	179	189	48	152	0	0	0	33	368									
11	537	0	48	228	14	167	0	0	0	21	417									
12	537	0	50	232	38	191	0	0	0	8	417									

# Rakovník

## Vývoj na trhu práce v roce 2010

měsíc	evidování uchazeči na konci sled.měs.					počet osob pobírajících podporu	MN v %	nově hlášení uchazeči	vyřazení uchazeči	nově hlášená a uvolněná VPM	obsazená a zrušená VPM	VPM celkem	počet uchazečů na 1 VPM
	celkem	dosazitelní	ženy	abs. škol a mladiství	osoby se ZP								
1	2 720	2 691	1 300	227	477	1 208	9,6	419	272	27	70	138	19,7
2	2 838	2 807	1 330	223	476	1 263	10,0	330	212	147	60	225	12,6
3	2 860	2 806	1 349	231	474	1 194	10,0	357	335	54	158	121	23,6
4	2 656	2 578	1 309	220	442	1 084	9,1	286	490	34	51	104	25,5
5	2 541	2 447	1 275	173	423	964	8,6	259	374	45	67	82	31,0
6	2 464	2 392	1 274	153	426	848	8,5	250	327	61	39	104	23,7
7	2 461	2 400	1 305	151	425	817	8,4	272	275	32	29	107	23,0
8	2 367	2 328	1 263	163	417	752	8,2	228	322	52	77	82	28,9
9	2 361	2 328	1 262	246	409	687	8,2	411	417	47	31	98	24,1
10	2 322	2 280	1 234	250	399	672	7,9	274	313	36	36	98	23,7
11	2 413	2 377	1 301	230	405	755	8,2	351	260	24	36	86	28,1
12	2 739	2 701	1 402	218	441	989	9,3	513	187	22	22	86	31,8

Evidování uchazeči a volná pracovní místa

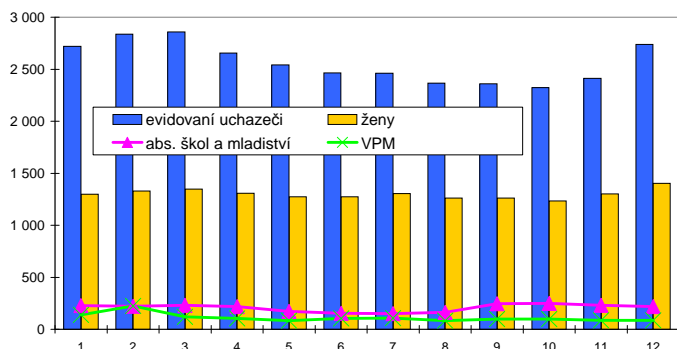

Nově hlášení a vyřazení uchazeči

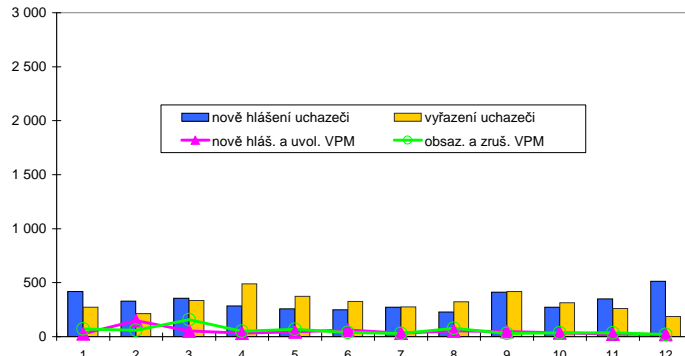

## Struktura nezaměstnanosti v roce 2010

stav na konci čtvrtletí	celkový počet evidovan. uchazečů	Věková struktura nezaměstnaných				Délka nezaměstnanosti				
		do 19 let	20 - 34 let	35 - 49 let	nad 50 let	do 3 měsíců	3 - 6 měsíců	6 - 9 měsíců	9 - 12 měsíců	nad 12 měsíců
I.	2 860	123	1 096	867	774	928	717	437	253	525
II.	2 464	100	953	739	672	607	642	381	253	581
III.	2 361	145	929	661	626	682	421	379	241	638
IV.	2 739	108	1 053	823	755	978	491	278	272	720

  

stav na konci čtvrtletí	Struktura nezaměstnaných podle vzdělání									
	uchazeči celkem	bez vzděl.+ neúpl.zák.vz.	základní vzdělání	vyučení	střední bez maturity	vyučení s maturitou	ÚSV	ÚSO	vyšší odborné	bakal.+ VŠ
I.	2 860	2	761	1 266	87	101	77	476	12	78
II.	2 464	2	686	1 021	76	87	68	422	13	89
III.	2 361	3	627	948	75	109	60	426	16	97
IV.	2 739	3	733	1 158	82	122	66	461	14	100

  

stav na konci čtvrtletí	Struktura volných pracovních míst podle vzdělání									
	VPM celkem	bez vzděl.+ neúpl.zák.vz.	základní vzdělání	vyučení	střední bez maturity	vyučení s maturitou	ÚSV	ÚSO	vyšší odborné	bakal.+ VŠ
I.	121	0	60	37	0	1	0	15	0	8
II.	104	0	24	43	0	2	0	20	0	15
III.	98	0	16	44	0	2	0	24	1	11
IV.	86	0	9	38	0	3	0	24	0	12

Struktura nezaměstnaných podle vzdělání

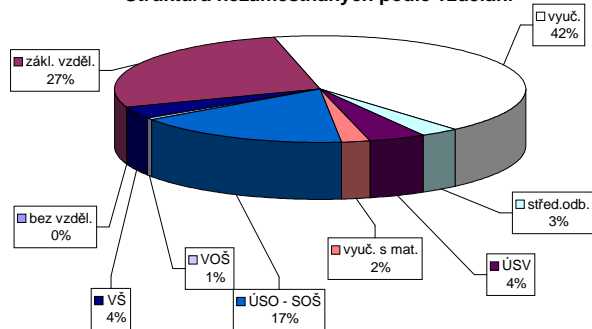

Struktura VPM podle vzdělání

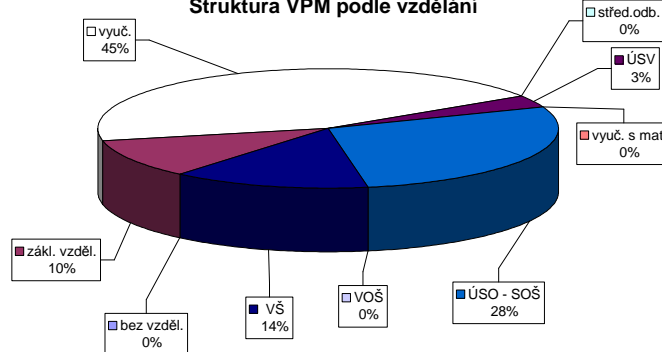

Vývoj v oblasti aktivní politiky zaměstnanosti v roce 2010 - Rakovník

Měsíc	Veřejně prospěšné práce (VPP)			Společensky účelná pracovní místa u zaměstnavatele			Společensky účelná pracovní místa - vyhrazená místa			Samostatná výděl. činnost (SVC)			Chráněné pracovní dílny - vytvoření			Chráněné pracovní místa - vytvoření			CHPM - SVC osob se ZP			Příspěvek na provoz CHPD, CHPM a CHPM - SVC			Příspěvek na zapracování			Příspěvek na nový podnikatelský program(NPP)		
	vytvořená místa na konci sled.měs. roku	stav na konci sled.měs. roku	celkem od poč. sled.měs. roku	vytvořená místa na konci sled.měs. roku	stav na konci sled.měs. roku	celkem od poč. sled.měs. roku	vytvořená místa na konci sled.měs. roku	stav na konci sled.měs. roku	celkem od poč. sled.měs. roku	umístění uchazečů na konci sled.měs. roku	stav na konci sled.měs. roku	celkem od poč. sled.měs. roku	vytvořená místa na konci sled.měs. roku	stav na konci sled.měs. roku	celkem od poč. sled.měs. roku	vytvořená místa na konci sled.měs. roku	stav na konci sled.měs. roku	celkem od poč. sled.měs. roku	umístění uchazečů na konci sled.měs. roku	stav na konci sled.měs. roku	celkem od poč. sled.měs. roku	zaměstnaní na konci sled.měs. roku	stav na konci sled.měs. roku	celkem od poč. sled.měs. roku	zaměstnaní na konci sled.měs. roku	stav na konci sled.měs. roku	celkem od poč. sled.měs. roku	zaměstnaní na konci sled.měs. roku	stav na konci sled.měs. roku	celkem od poč. sled.měs. roku
1	15	0	14	1	0	0	25	2	25	2	25	0	0	0	0	0	0	0	28	0	0	0	0	0	0	0	0	0	0	
2	15	0	14	1	0	0	25	2	25	2	25	0	0	0	0	0	0	0	29	0	0	0	0	0	0	0	0	0	0	
3	14	0	13	1	0	0	22	2	22	2	22	0	0	0	0	0	0	0	29	0	0	0	0	0	0	0	0	0	0	
4	5	0	5	1	0	0	21	4	21	4	21	0	0	0	0	0	0	0	28	0	0	0	0	0	0	0	0	0	0	
5	42	38	41	40	0	0	16	14	16	14	16	0	0	0	0	0	0	0	25	0	0	0	0	0	0	0	0	0	0	
6	44	40	42	42	0	0	32	32	32	32	32	0	0	0	0	0	0	0	27	0	0	0	0	0	0	0	0	0	0	
7	43	40	43	44	0	0	47	47	47	47	47	0	0	0	0	0	0	0	26	0	0	0	0	0	0	0	0	0	0	
8	48	46	46	51	0	0	57	62	57	62	57	0	0	0	0	0	0	0	29	0	0	0	0	0	0	0	0	0	0	
9	48	46	44	53	0	0	69	78	69	78	69	0	0	0	0	0	0	0	29	0	0	0	0	0	0	0	0	0	0	
10	48	51	47	60	0	0	73	94	73	94	73	0	0	0	0	0	0	0	27	0	0	0	0	0	0	0	0	0	0	
11	17	51	17	60	0	0	81	115	81	115	81	0	0	0	0	0	0	0	24	0	0	0	0	0	0	0	0	0	0	
12	7	53	7	62	0	0	69	116	69	116	69	0	0	0	0	0	0	0	26	0	0	0	0	0	0	0	0	0	0	

Počet osob podpořených v rámci APZ v roce 2010

Měsíc	Projekty ESF - OP RLZ a JPD3			Projekty ESF - OP LZZ - VPP			Projekty ESF - OP LZZ - SÚPM			Projekty ESF - OP LZZ - CP			Uchazeči v rekvifikaci		
	umístění uchazečů na konci sled.měs. roku	stav na konci sled.měs. roku	celkem od poč. sled.měs. roku	umístění uchazečů na konci sled.měs. roku	stav na konci sled.měs. roku	celkem od poč. sled.měs. roku	umístění uchazečů na konci sled.měs. roku	stav na konci sled.měs. roku	celkem od poč. sled.měs. roku	umístění uchazečů na konci sled.měs. roku	stav na konci sled.měs. roku	celkem od poč. sled.měs. roku	umístění uchazečů na konci sled.měs. roku	stav na konci sled.měs. roku	celkem od poč. sled.měs. roku
1	169	0	0	0	0	0	50	13	0	0	0	0	0	0	11
2	169	0	0	0	0	0	44	17	0	0	0	0	0	0	0
3	169	0	5	5	35	17	35	17	0	0	0	0	23	68	
4	169	0	10	10	49	40	49	40	0	0	0	0	48	111	
5	169	0	85	85	60	58	60	58	0	0	0	0	62	169	
6	169	0	99	104	49	62	49	62	0	0	0	0	49	239	
7	169	0	103	108	42	62	42	62	0	0	0	0	44	256	
8	169	0	103	109	42	62	42	62	0	0	0	0	14	283	
9	169	0	101	110	21	62	21	62	0	0	0	0	12	312	
10	169	0	93	112	5	62	5	62	0	0	0	0	21	347	
11	169	0	80	116	0	62	0	62	0	0	0	0	10	365	
12	169	0	5	118	1	63	1	63	0	0	0	0	0	365	

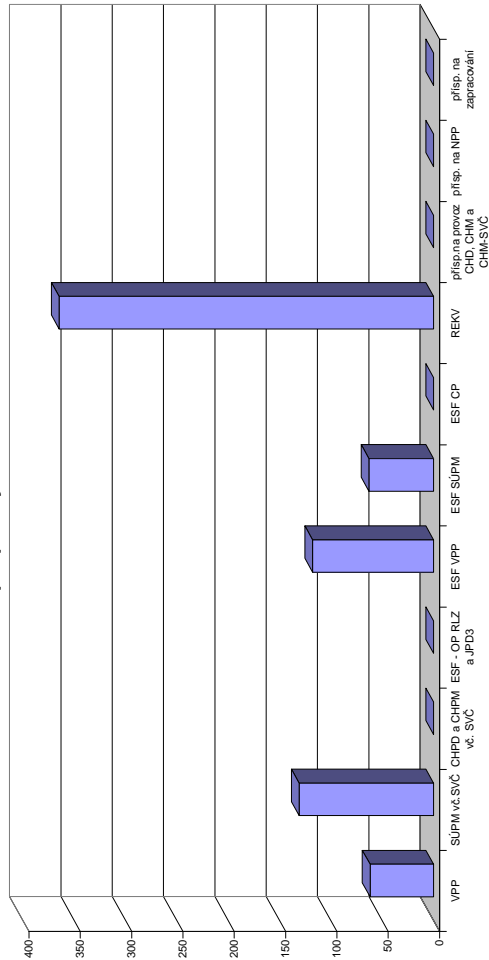

## Středočeský kraj

### Vývoj na trhu práce v roce 2010

měsíc	evidování uchazeči na konci sled.měs.					počet osob pobírajících podporu	MN v %	nově hlášení uchazeči	vyřazení uchazeči	nově hlášená a uvolněná VPM	obsazená a zrušená VPM	VPM celkem	počet uchazečů na 1 VPM
	celkem	dosazitelní	ženy	abs. škol a mladiství	osoby se ZP								
1	52 428	51 574	24 900	3 217	5 823	22 332	7,5	8 894	5 610	1 548	1 382	3 462	15,1
2	53 749	52 776	25 233	3 241	5 877	22 449	7,6	6 473	5 152	2 048	1 866	3 644	14,8
3	53 319	52 330	25 093	3 210	5 840	21 115	7,6	6 387	6 817	1 793	1 997	3 440	15,5
4	50 706	49 629	24 639	2 975	5 639	19 178	7,2	5 779	8 392	1 546	1 362	3 624	14,0
5	48 886	47 712	24 429	2 555	5 541	17 841	6,9	5 515	7 335	1 521	1 464	3 681	13,3
6	48 278	47 378	24 449	2 275	5 519	16 738	6,8	5 600	6 208	1 826	1 667	3 840	12,6
7	49 109	48 418	25 489	2 267	5 536	17 087	7,0	6 002	5 171	1 443	1 529	3 754	13,1
8	48 926	48 191	25 564	2 582	5 469	16 283	7,0	5 595	5 778	2 522	2 264	4 012	12,2
9	49 197	48 282	25 597	3 618	5 523	15 230	7,0	8 334	8 063	1 675	1 754	3 933	12,5
10	48 772	47 841	25 256	3 675	5 575	15 050	6,9	6 001	6 426	1 466	1 824	3 575	13,6
11	49 730	48 572	25 518	3 404	5 781	16 172	7,0	7 064	6 106	1 234	1 397	3 412	14,6
12	54 716	53 764	26 835	3 332	6 053	19 578	7,7	9 435	4 449	1 599	1 412	3 599	15,2

Evidování uchazeči a volná pracovní místa

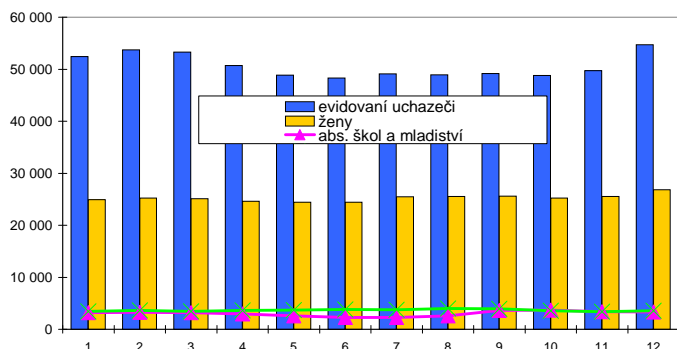

Nově hlášení a vyřazení uchazeči

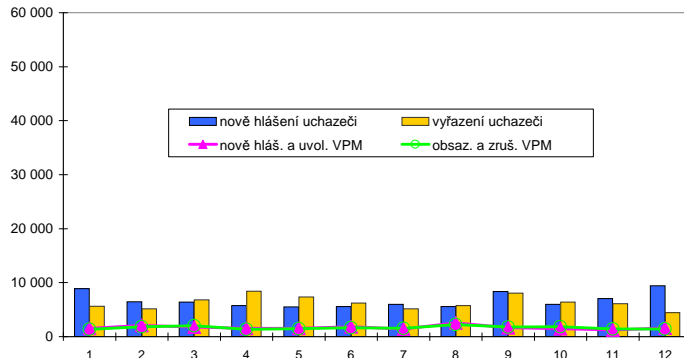

### Struktura nezaměstnanosti v roce 2010

stav na konci čtvrtletí	celkový počet evidovan. uchazečů	Věková struktura nezaměstnaných				Délka nezaměstnanosti				
		do 19 let	20 - 34 let	35 - 49 let	nad 50 let	do 3 měsíců	3 - 6 měsíců	6 - 9 měsíců	9 - 12 měsíců	nad 12 měsíců
I.	53 319	2 515	20 368	16 232	14 204	17 795	12 388	7 786	4 220	11 130
II.	48 278	2 069	18 363	14 734	13 112	13 598	11 067	6 517	4 871	12 225
III.	49 197	3 204	18 604	14 544	12 845	15 755	9 015	6 616	4 212	13 599
IV.	54 716	2 606	19 824	17 088	15 198	19 285	10 739	5 644	4 369	14 679

  

stav na konci čtvrtletí	Struktura nezaměstnaných podle vzdělání									
	uchazeči celkem	bez vzděl.+ neúpl.zák.vz.	základní vzdělání	vyučení	střední bez maturity	vyučení s maturitou	ÚSV	ÚSO	vyšší odborné	bakal.+ VŠ
I.	53 319	299	13 639	22 102	1 783	2 513	1 573	8 834	349	2 227
II.	48 278	300	12 836	18 975	1 572	2 281	1 497	8 177	342	2 298
III.	49 197	314	12 505	18 658	1 631	2 627	1 414	8 984	444	2 620
IV.	54 716	330	13 641	22 118	1 761	2 785	1 568	9 388	427	2 698

  

stav na konci čtvrtletí	Struktura volných pracovních míst podle vzdělání									
	VPM celkem	bez vzděl.+ neúpl.zák.vz.	základní vzdělání	vyučení	střední bez maturity	vyučení s maturitou	ÚSV	ÚSO	vyšší odborné	bakal.+ VŠ
I.	3 440	100	1 321	999	45	137	77	473	33	255
II.	3 840	111	1 238	1 294	109	154	89	528	50	267
III.	3 933	151	1 226	1 496	116	133	77	477	40	217
IV.	3 599	87	1 333	1 150	80	157	68	454	26	244

Struktura nezaměstnaných podle vzdělání

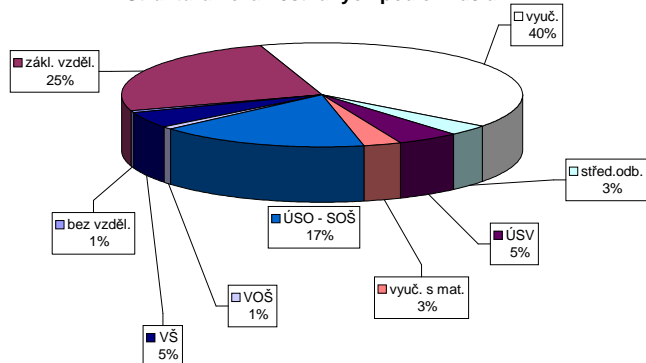

Struktura VPM podle vzdělání

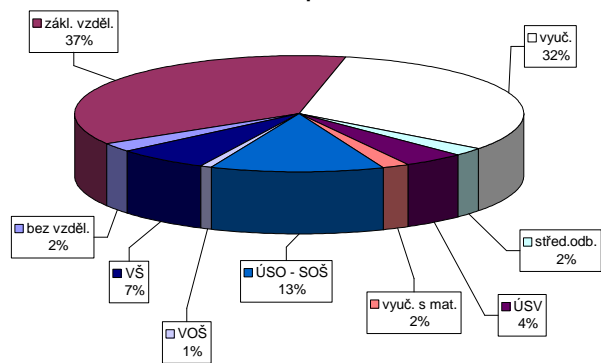

# Vývoj v oblasti aktivní politiky zaměstnanosti v roce 2010 - Středočeský kraj

Měsíc	Veřejné prospěšné práce (VPP)					Společensky účelná pracovní místa u zaměstnavatele					Společensky účelná pracovní místa - vyhrazená místa					Samostatná výdělničtinnost (SVČ)					Chráněná pracovní místa - vytvoření					CHPM - SVČ osob se ZP					Příspěvek na provoz CHPD, CHPM a CHPM - SVČ					Příspěvek na zapracování					Příspěvek na nový podnikatelský program(NPP)				
	vytvořená místa		umístění uchazečů			vytvořená místa		umístění uchazečů			vytvořená místa		umístění uchazečů			vytvořená místa		umístění uchazečů			vytvořená místa		umístění uchazečů			stav na konci sled. měs.		celkem			stav na konci sled. měs.		celkem			stav na konci sled. měs.		celkem			stav na konci sled. měs.		celkem		
	stav na konci sled. měs. roku	od poč. sled. měs. roku	stav na konci sled. měs. roku	od poč. sled. měs. roku	celkem roku	stav na konci sled. měs. roku	od poč. sled. měs. roku	celkem roku	stav na konci sled. měs. roku	od poč. sled. měs. roku	celkem roku	stav na konci sled. měs. roku	od poč. sled. měs. roku	celkem roku	stav na konci sled. měs. roku	od poč. sled. měs. roku	celkem roku	stav na konci sled. měs. roku	od poč. sled. měs. roku	celkem roku	stav na konci sled. měs. roku	od poč. sled. měs. roku	celkem roku	stav na konci sled. měs. roku	od poč. sled. měs. roku	celkem roku	stav na konci sled. měs. roku	od poč. sled. měs. roku	celkem roku	stav na konci sled. měs. roku	od poč. sled. měs. roku	celkem roku	stav na konci sled. měs. roku	od poč. sled. měs. roku	celkem roku										
1	161	6	132	5	1	0	0	0	175	1	236	25	230	26	43	0	60	4	4	8	0	0	4	4	0	0	0	0	0	0	0	0	0	0	0	0	0	0							
2	181	39	151	37	1	184	33	177	15	184	33	177	33	33	0	50	4	4	9	0	0	0	0	0	0	0	0	0	0	0	0	0	0	0	0	0	0	0							
3	222	88	182	77	1	188	63	187	200	33	188	63	187	70	33	50	0	0	9	0	0	0	0	0	0	0	0	0	0	0	0	0	0	0	0	0	0	0	0						
4	348	243	275	199	1	206	101	184	206	50	214	182	194	107	32	50	0	0	11	0	0	0	0	0	0	0	0	0	0	0	0	0	0	0	0	0	0	0	0						
5	542	452	473	423	1	214	182	194	210	62	214	182	194	174	33	50	0	0	12	0	0	0	0	0	0	0	0	0	0	0	0	0	0	0	0	0	0	0	0						
6	571	489	531	492	1	281	291	253	216	76	325	346	304	266	33	50	0	0	12	0	0	0	0	0	0	0	0	0	0	0	0	0	0	0	0	0	0	0	0						
7	582	515	544	535	1	325	346	304	217	86	325	346	304	328	33	58	0	0	12	0	0	0	0	0	0	0	0	0	0	0	0	0	0	0	0	0	0	0	0						
8	561	539	525	568	1	343	395	327	223	100	393	496	371	387	33	58	0	0	12	0	0	0	0	0	0	0	0	0	0	0	0	0	0	0	0	0	0	0	0						
9	565	558	529	601	1	393	496	371	225	111	402	549	393	546	33	58	0	0	12	0	0	0	0	0	0	0	0	0	0	0	0	0	0	0	0	0	0	0	0						
10	467	576	423	626	1	402	549	393	221	114	360	607	355	606	33	58	0	0	12	0	0	0	0	0	0	0	0	0	0	0	0	0	0	0	0	0	0	0	0						
11	428	621	383	684	1	360	607	355	222	127	606	607	355	606	41	58	0	0	23	0	0	0	0	0	0	0	0	0	0	0	0	0	0	0	0	0	0	0	0						
12	324	631	289	701	1	313	627	304	225	138	313	627	304	623	41	58	0	0	28	0	0	0	0	0	0	0	0	0	0	0	0	0	0	0	0	0	0	0	0						

87

Počet osob podpořených v rámci APZ v roce 2010

Měsíc	Projektory ESF - OP RLZ a JPD3			Projektory ESF - OP LZZ - VPP			Projektory ESF - OP LZZ - SÚPM			Projektory ESF - OP LZZ - CP			Uchazeči v rekvifikaci		
	stav na konci sled. měs. roku	od poč. sled. měs. roku	celkem roku	stav na konci sled. měs. roku	od poč. sled. měs. roku	celkem roku	stav na konci sled. měs. roku	od poč. sled. měs. roku	celkem roku	stav na konci sled. měs. roku	od poč. sled. měs. roku	celkem roku	stav na konci sled. měs. roku	od poč. sled. měs. roku	celkem roku
1	3 666	0	54	487	54	512	104	0	0	0	0	136	226		
2	3 666	0	89	439	89	535	177	0	0	0	0	281	544		
3	3 666	0	444	210	564	292	0	0	0	0	0	343	1 119		
4	3 666	0	786	620	601	444	0	0	0	0	0	460	1 538		
5	3 666	0	1 037	977	680	627	0	0	0	0	0	589	2 196		
6	3 666	0	1 125	1 113	641	710	0	0	0	0	0	377	2 562		
7	3 666	0	1 141	1 170	611	771	0	0	0	0	0	138	2 748		
8	3 666	0	1 167	1 246	620	859	0	0	0	0	0	199	2 976		
9	3 666	0	1 184	1 297	547	921	0	0	0	0	0	384	3 487		
10	3 666	0	1 025	1 321	391	939	0	0	0	0	0	312	3 932		
11	3 666	0	666	1 403	127	991	0	0	0	0	0	395	4 406		
12	3 666	0	419	1 435	154	1 061	0	0	0	0	0	83	4 411		

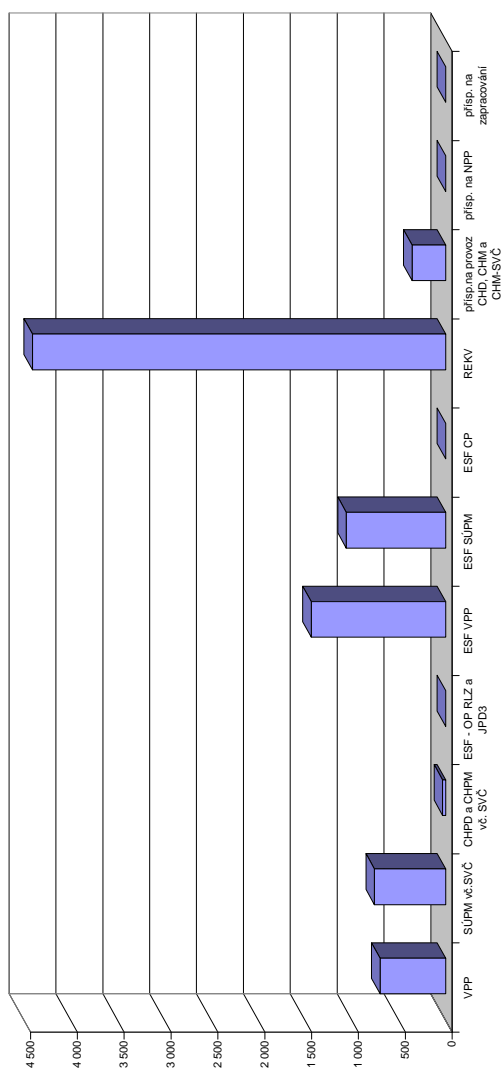

## České Budějovice

### Vývoj na trhu práce v roce 2010

měsíc	evidování uchazeči na konci sled.měs.					počet osob pobírajících podporu	MN v %	nově hlášení uchazeči	vyřazení uchazeči	nově hlášená a uvolněná VPM	obsazená a zrušená VPM	VPM celkem	počet uchazečů na 1 VPM
	celkem	dosazitelní	ženy	abs. škol a mladiství	osoby se ZP								
1	6 550	6 256	3 199	548	904	2 937	6,2	1 272	931	444	487	507	12,9
2	6 730	6 343	3 189	562	889	2 953	6,3	937	757	366	315	558	12,1
3	6 597	6 188	3 192	571	893	2 756	6,2	921	1 054	417	381	594	11,1
4	6 247	5 811	3 104	536	846	2 473	5,9	890	1 240	447	430	611	10,2
5	5 875	5 508	3 016	469	844	2 300	5,5	763	1 135	445	473	583	10,1
6	5 722	5 419	3 001	405	838	2 150	5,5	812	965	607	561	629	9,1
7	5 840	5 570	3 138	437	859	2 227	5,7	892	774	532	461	700	8,3
8	5 802	5 512	3 166	490	859	2 168	5,6	867	905	278	306	672	8,6
9	5 822	5 507	3 153	661	890	2 081	5,6	1 259	1 239	394	411	655	8,9
10	5 745	5 383	3 075	637	893	2 065	5,5	839	916	404	422	637	9,0
11	5 845	5 439	3 066	613	891	2 192	5,5	986	886	452	441	648	9,0
12	6 692	6 367	3 268	588	942	2 651	6,5	1 455	608	287	283	652	10,3

Evidování uchazeči a volná pracovní místa

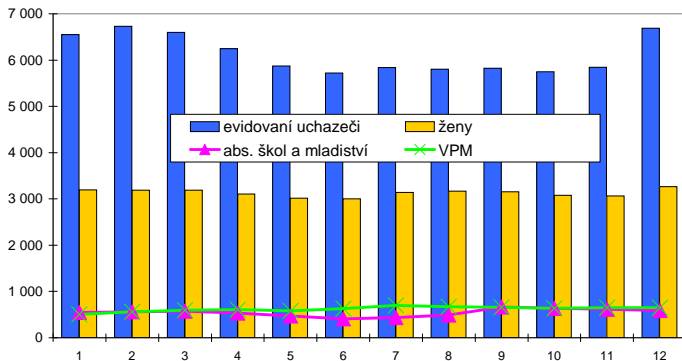

Nově hlášení a vyřazení uchazeči

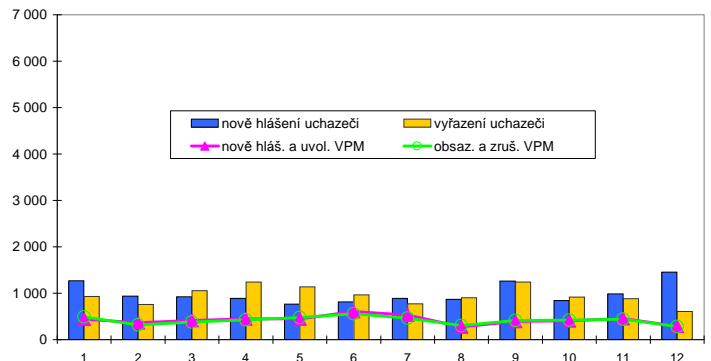

### Struktura nezaměstnanosti v roce 2010

stav na konci čtvrtletí	celkový počet evidovan. uchazečů	Věková struktura nezaměstnaných				Délka nezaměstnanosti				
		do 19 let	20 - 34 let	35 - 49 let	nad 50 let	do 3 měsíců	3 - 6 měsíců	6 - 9 měsíců	9 - 12 měsíců	nad 12 měsíců
I.	3 943	356	2 623	1 972	1 646	2 521	1 546	952	553	1 025
II.	5 722	288	2 263	1 683	1 488	1 952	1 399	708	529	1 134
III.	5 822	376	2 291	1 668	1 487	2 328	1 170	732	400	1 192
IV.	6 692	341	2 542	2 049	1 760	2 788	1 507	721	454	1 222

  

stav na konci čtvrtletí	Struktura nezaměstnaných podle vzdělání									
	uchazeči celkem	bez vzděl.+ neúpl.zák.vz.	základní vzdělání	vyučení	střední bez maturity	vyučení s maturitou	ÚSV	ÚSO	vyšší odborné	bakal.+ VŠ
I.	6 597	15	1 502	2 652	171	367	234	1 182	49	425
II.	5 722	13	1 401	2 089	155	321	198	1 079	50	416
III.	5 822	17	1 291	2 095	164	384	184	1 095	63	529
IV.	6 692	17	1 430	2 617	189	439	199	1 217	68	516

  

stav na konci čtvrtletí	Struktura volných pracovních míst podle vzdělání									
	VPM celkem	bez vzděl.+ neúpl.zák.vz.	základní vzdělání	vyučení	střední bez maturity	vyučení s maturitou	ÚSV	ÚSO	vyšší odborné	bakal.+ VŠ
I.	594	37	55	243	11	41	34	129	7	37
II.	629	29	55	263	35	46	27	124	9	41
III.	655	25	60	305	29	47	50	99	7	33
IV.	652	30	63	275	32	60	27	114	4	47

Struktura nezaměstnaných podle vzdělání

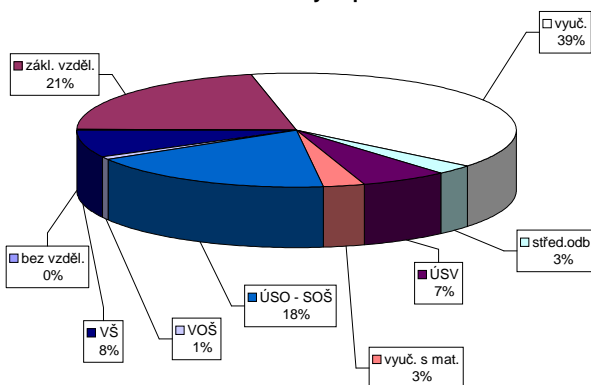

Struktura VPM podle vzdělání

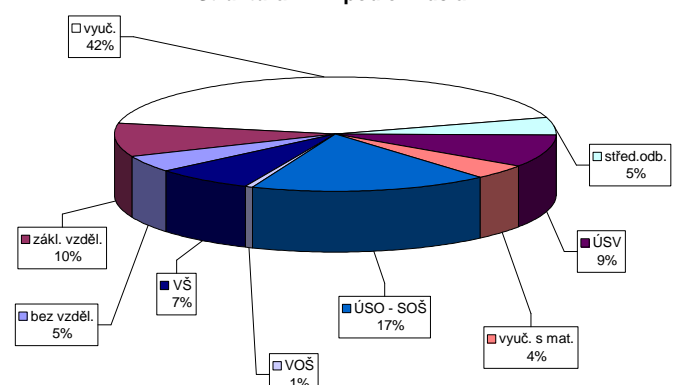



## Vývoj v oblasti aktivní politiky zaměstnanosti v roce 2010 - České Budějovice

Měsíc	Veřejné prospěšné práce (VPP)			Společensky účelná pracovní místa u zaměstnavatele			Společensky účelná pracovní místa - vyhrazená místa			Samostatná výdělničinnost (SVČ)			Chráněné pracovní dílny - vytvoření			Chráněné pracovní místa - vytvoření			CHPM - SVČ osob se ZP			Příspěvek na provoz CHPD, CHPM a CHPM - SVČ			Příspěvek na zapracování			Příspěvek na nový podnikatelský program(NPP)				
	vytvořená místa	umístění uchazečů	celkem	stav na konci sled.měs.	vytvořená místa	umístění uchazečů	celkem	stav na konci sled.měs.	vytvořená místa	umístění uchazečů	celkem	stav na konci sled.měs.	vytvořená místa	umístění uchazečů	celkem	stav na konci sled.měs.	vytvořená místa	umístění uchazečů	celkem	stav na konci sled.měs.	vytvořená místa	umístění uchazečů	celkem	stav na konci sled.měs.	vytvořená místa	umístění uchazečů	celkem	stav na konci sled.měs.	vytvořená místa	umístění uchazečů	celkem	stav na konci sled.měs.
1	46	0	45	0	0	0	0	74	1	74	1	37	0	22	2	1	0	0	0	0	0	0	0	0	0	0	0	0	0	0	0	0
2	47	2	46	3	0	0	0	56	1	56	1	37	2	23	4	1	0	0	0	0	0	0	0	0	0	0	0	0	0	0	0	0
3	48	3	48	5	0	0	0	37	2	37	2	39	7	27	6	1	0	0	0	0	0	0	0	0	0	0	0	0	0	0	0	0
4	47	4	47	6	0	0	0	5	6	5	6	39	9	24	6	1	0	0	0	0	0	0	0	0	0	0	0	0	0	0	0	0
5	44	6	44	10	0	0	0	6	8	6	8	44	15	27	10	1	0	0	0	0	0	0	0	0	0	0	0	0	0	0	0	0
6	59	25	59	29	0	0	0	4	8	4	8	47	21	27	10	1	0	0	0	0	0	0	0	0	0	0	0	0	0	0	0	0
7	51	26	51	30	0	0	0	13	19	13	19	46	23	27	10	1	0	0	0	0	0	0	0	0	0	0	0	0	0	0	0	0
8	50	41	49	44	0	0	0	38	45	38	45	45	25	28	11	1	0	0	0	0	0	0	0	0	0	0	0	0	0	0	0	0
9	48	44	47	48	0	0	0	47	58	47	58	49	29	27	11	2	1	0	0	0	0	0	0	0	0	0	0	0	0	0	0	0
10	45	49	45	53	0	0	0	76	91	76	91	49	30	27	11	3	2	0	0	0	0	0	0	0	0	0	0	0	0	0	0	0
11	34	52	34	56	0	0	0	99	119	99	119	50	32	33	18	3	2	0	0	0	0	0	0	0	0	0	0	0	0	0	0	0
12	24	53	24	58	0	0	0	100	123	100	123	49	32	32	18	3	2	0	0	0	0	0	0	0	0	0	0	0	0	0	0	0

Měsíc	Projekt ESF - OP RLZ a JPD3			Projekt ESF - OP LZZ - VPP			Projekt ESF - OP LZZ - SÚPM			Projekt ESF - OP LZZ - CP			Uchazeči v rekvalifikaci		
	umístění uchazečů	celkem	stav na konci sled.měs.	umístění uchazečů	celkem	stav na konci sled.měs.	umístění uchazečů	celkem	stav na konci sled.měs.	umístění uchazečů	celkem	stav na konci sled.měs.	umístění uchazečů	celkem	stav na konci sled.měs.
1	25	0	47	2	84	47	1	0	0	86	72				
2	25	0	53	9	89	59	1	0	0	149	211				
3	25	0	55	18	121	103	3	2	165	360					
4	24	0	80	56	159	148	4	3	165	466					
5	24	0	70	69	193	191	12	11	107	521					
6	24	0	90	90	164	210	14	14	49	581					
7	24	0	96	98	163	228	16	16	28	619					
8	24	0	95	98	139	234	15	16	47	668					
9	24	0	91	98	106	235	14	16	43	704					
10	24	0	80	98	67	235	8	16	80	782					
11	24	0	34	101	33	241	3	16	115	878					
12	24	0	34	103	30	256	2	16	6	893					

Počet osob podpořených v rámci APZ v roce 2010

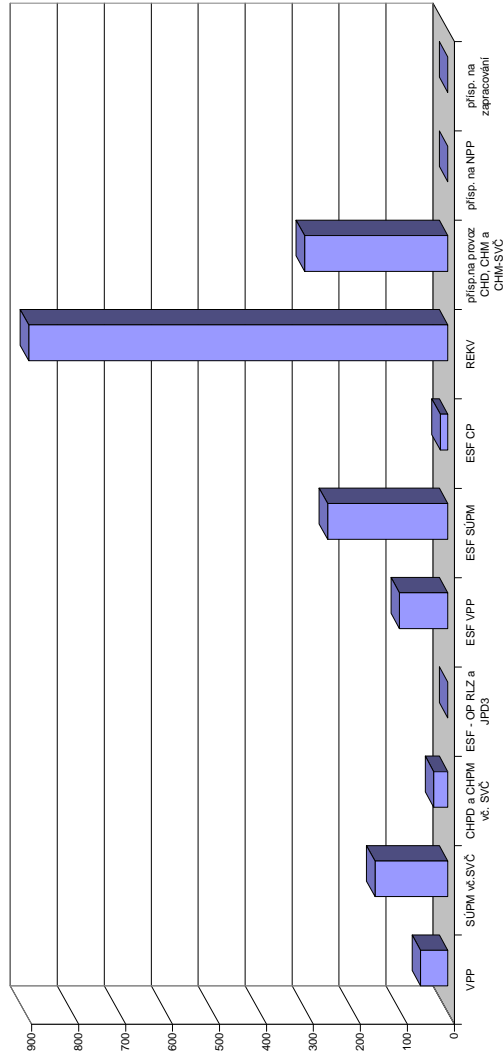

# Český Krumlov

## Vývoj na trhu práce v roce 2010

měsíc	evidování uchazeči na konci sled.měs.					počet osob pobírajících podporu	MN v %	nově hlášení uchazeči	vyřazení uchazeči	nově hlášená a uvolněná VPM	obsazená a zrušená VPM	VPM celkem	počet uchazečů na 1 VPM
	celkem	dosazitelní	ženy	abs. škol a mladiství	osoby se ZP								
1	4 059	3 915	1 837	234	449	1 799	11,1	785	456	60	69	105	38,7
2	4 137	3 952	1 835	233	447	1 814	11,2	470	392	60	42	123	33,6
3	3 943	3 744	1 811	235	435	1 600	10,6	373	567	69	78	114	34,6
4	3 533	3 352	1 712	223	423	1 184	9,5	386	796	124	67	171	20,7
5	3 176	3 010	1 540	185	395	976	8,6	321	678	192	94	269	11,8
6	2 980	2 854	1 460	156	385	835	8,1	326	522	86	167	188	15,9
7	2 921	2 811	1 469	165	397	840	8,0	303	362	58	73	173	16,9
8	2 936	2 841	1 481	176	398	832	8,1	364	349	56	95	134	21,9
9	3 031	2 896	1 529	260	399	784	8,3	559	464	155	170	119	25,5
10	3 191	3 097	1 608	241	419	948	9,0	590	430	102	80	141	22,6
11	3 377	3 276	1 681	232	437	1 136	9,5	567	381	42	52	131	25,8
12	4 042	3 940	1 833	239	462	1 606	11,4	988	323	36	38	129	31,3

Evidování uchazeči a volná pracovní místa

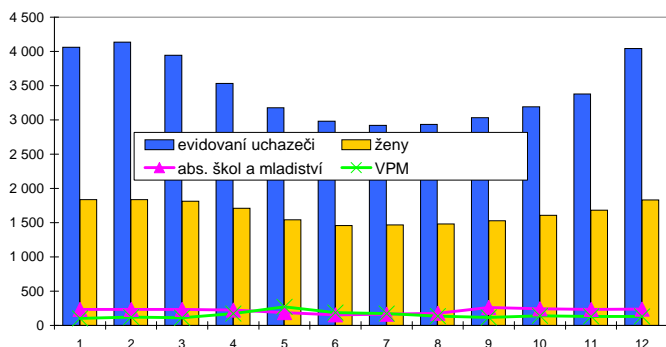

Nově hlášení a vyřazení uchazeči

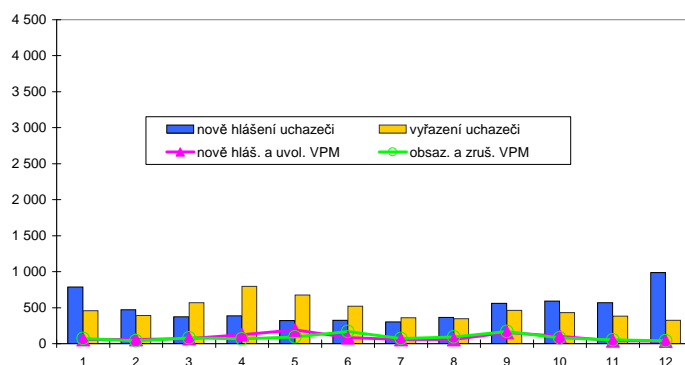

## Struktura nezaměstnanosti v roce 2010

stav na konci čtvrtletí	celkový počet evidovan. uchazečů	Věková struktura nezaměstnaných				Délka nezaměstnanosti				
		do 19 let	20 - 34 let	35 - 49 let	nad 50 let	do 3 měsíců	3 - 6 měsíců	6 - 9 měsíců	9 - 12 měsíců	nad 12 měsíců
I.	3 943	218	1 429	1 292	1 004	1 284	1 017	509	305	828
II.	2 980	185	1 030	976	789	804	587	400	321	868
III.	3 031	256	1 062	955	758	994	467	344	247	979
IV.	4 042	221	1 355	1 376	1 090	1 856	610	314	238	1 024

  

stav na konci čtvrtletí	Struktura nezaměstnaných podle vzdělání									
	uchazeči celkem	bez vzděl.+ neúpl.zák.vz.	základní vzdělání	vyučení	střední bez maturity	vyučení s maturitou	ÚSV	ÚSO	vyšší odborné	bakal.+ VŠ
I.	3 943	4	1 502	1 612	111	145	89	388	18	74
II.	2 980	5	1 215	1 081	78	97	71	341	16	76
III.	3 031	6	1 227	1 102	81	126	56	332	20	81
IV.	4 042	6	1 531	1 649	103	152	86	397	20	98

  

stav na konci čtvrtletí	Struktura volných pracovních míst podle vzdělání									
	VPM celkem	bez vzděl.+ neúpl.zák.vz.	základní vzdělání	vyučení	střední bez maturity	vyučení s maturitou	ÚSV	ÚSO	vyšší odborné	bakal.+ VŠ
I.	114	0	34	55	1	0	8	8	2	6
II.	188	0	41	101	0	1	8	26	2	9
III.	119	0	44	53	0	0	8	12	1	1
IV.	129	0	38	58	0	1	10	18	0	4

Struktura nezaměstnaných podle vzdělání

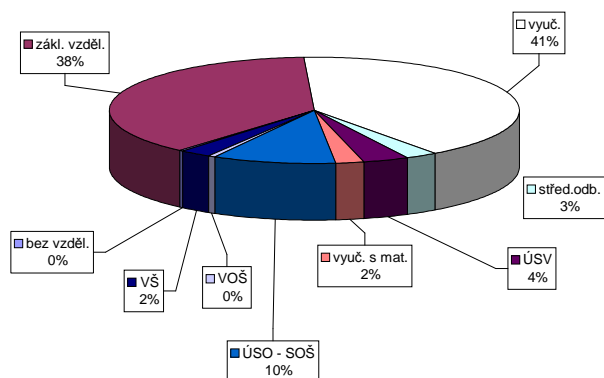

Struktura VPM podle vzdělání

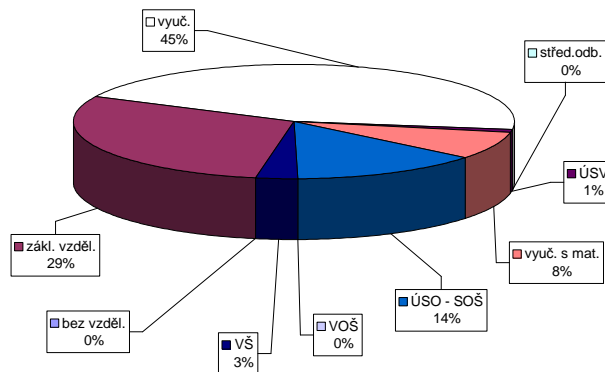

## Vývoj v oblasti aktivní politiky zaměstnanosti v roce 2010 - Český Krumlov

číslo	Veřejně prospěšné práce (VPP)			Společensky účelná pracovní místa u zaměstnavatele			Společensky účelná pracovní místa - vyhrazená místa			Samostatná výděl. činnost (SVC)			Chráněné pracovní dílny - vytvoření			Chráněné pracovní místa - vytvoření			CHPM - SVC osob se ZP			Příspěvek na provoz CHPD, CHPM a CHPM - SVC			Příspěvek na zapracování			Příspěvek na nový podnikatelský program(NPP)									
	vytvořená místa	umístění uchazečů	celkem	stav na konci sled.měs.	vytvořená místa	umístění uchazečů	celkem	stav na konci sled.měs.	vytvořená místa	umístění uchazečů	celkem	stav na konci sled.měs.	vytvořená místa	umístění uchazečů	celkem	stav na konci sled.měs.	vytvořená místa	umístění uchazečů	celkem	stav na konci sled.měs.	vytvořená místa	umístění uchazečů	celkem	stav na konci sled.měs.	vytvořená místa	umístění uchazečů	celkem	stav na konci sled.měs.	vytvořená místa	umístění uchazečů	celkem	stav na konci sled.měs.					
1	0	0	0	0	0	0	0	2	0	0	0	0	0	0	0	0	0	0	0	0	0	0	0	0	0	0	0	0	0	0	0	0	0				
2	0	0	0	0	0	0	0	3	1	3	1	78	5	14	2	13	6	0	0	0	0	0	0	0	0	0	0	0	0	0	0	0	0	0			
3	0	0	0	0	0	0	0	3	1	3	1	88	16	42	30	13	6	0	0	0	0	0	0	0	0	0	0	0	0	0	0	0	0	0	0		
4	25	23	24	0	0	0	0	2	1	1	1	91	23	42	30	13	6	0	0	0	0	0	0	0	0	0	0	0	0	0	0	0	0	0	0		
5	25	16	24	0	0	0	0	4	4	4	4	92	26	60	48	13	6	0	0	0	0	0	0	0	0	0	0	0	0	0	0	0	0	0	0		
6	53	53	33	41	0	0	0	4	4	4	4	104	41	65	53	47	42	1	0	0	0	0	0	0	0	0	0	0	0	0	0	0	0	0	0		
7	53	37	45	0	0	0	0	6	7	5	6	105	45	65	53	47	42	1	0	0	0	0	0	0	0	0	0	0	0	0	0	0	0	0	0	0	
8	53	53	36	45	0	0	0	12	14	8	10	107	48	73	61	50	42	1	0	0	0	0	0	0	0	0	0	0	0	0	0	0	0	0	0	0	
9	53	53	32	45	0	0	0	25	27	12	14	107	52	73	61	50	42	1	0	0	0	0	0	0	0	0	0	0	0	0	0	0	0	0	0	0	
10	26	53	15	45	0	0	0	28	32	23	27	108	55	73	61	56	62	1	0	0	0	0	0	0	0	0	0	0	0	0	0	0	0	0	0	0	
11	13	53	13	46	0	0	0	31	35	29	33	108	63	78	66	60	75	1	0	0	0	0	0	0	0	0	0	0	0	0	0	0	0	0	0	0	
12	13	53	12	46	0	0	0	31	35	30	34	109	67	88	76	60	79	2	1	1	1	0	0	0	0	0	0	0	0	0	0	0	0	0	0	0	0

Počet osob podpořených v rámci APZ v roce 2010

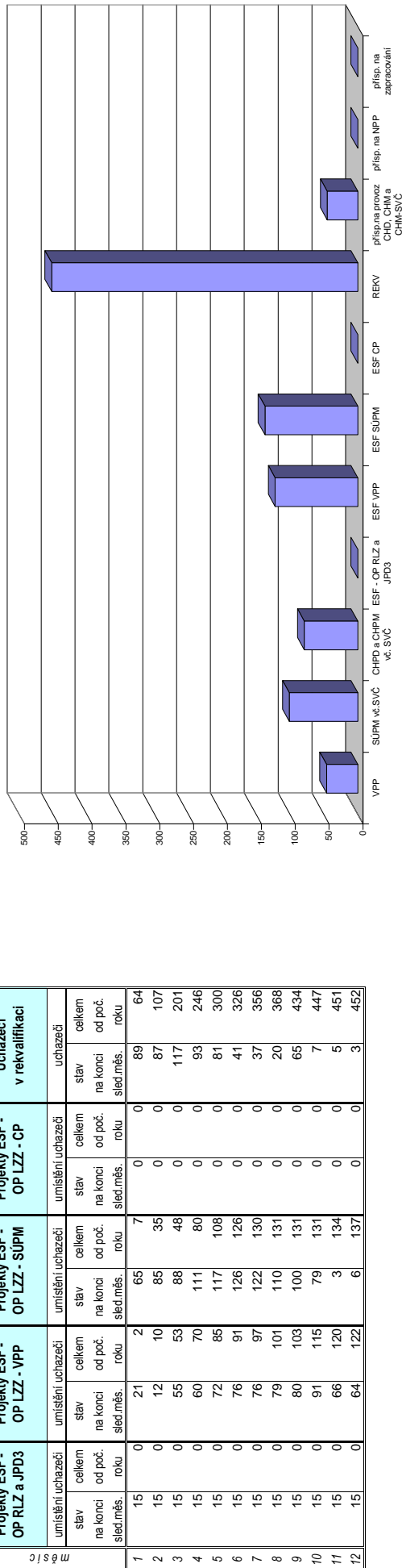

# Jindřichův Hradec

## Vývoj na trhu práce v roce 2010

měsíc	evidování uchazeči na konci sled.měs.					počet osob pobírajících podporu	MN v %	nově hlášení uchazeči	vyřazení uchazeči	nově hlášená a uvolněná VPM	obsazená a zrušená VPM	VPM celkem	počet uchazečů na 1 VPM
	celkem	dosazitelní	ženy	abs. škol a mladiství	osoby se ZP								
1	4 700	4 637	2 241	351	509	2 298	9,6	1 044	403	76	64	128	36,7
2	4 815	4 694	2 249	359	508	2 417	9,7	546	431	69	74	123	39,1
3	4 578	4 456	2 212	349	509	2 160	9,2	432	669	108	78	153	29,9
4	3 744	3 614	1 943	299	463	1 523	7,4	335	1 169	131	129	155	24,2
5	3 297	3 161	1 836	226	446	1 173	6,5	353	800	143	121	177	18,6
6	3 072	3 009	1 788	168	437	990	6,2	367	592	89	105	161	19,1
7	3 006	2 942	1 796	190	426	975	6,1	421	487	116	53	224	13,4
8	2 938	2 879	1 807	217	417	905	5,9	345	413	110	162	172	17,1
9	2 991	2 871	1 805	342	427	822	5,9	621	568	67	63	176	17,0
10	3 061	2 893	1 858	348	452	896	5,9	520	450	53	81	148	20,7
11	3 329	3 123	1 958	315	470	1 138	6,4	698	430	67	77	138	24,1
12	4 179	3 989	2 104	321	505	1 809	8,2	1 168	318	73	52	159	26,3

Evidování uchazeči a volná pracovní místa

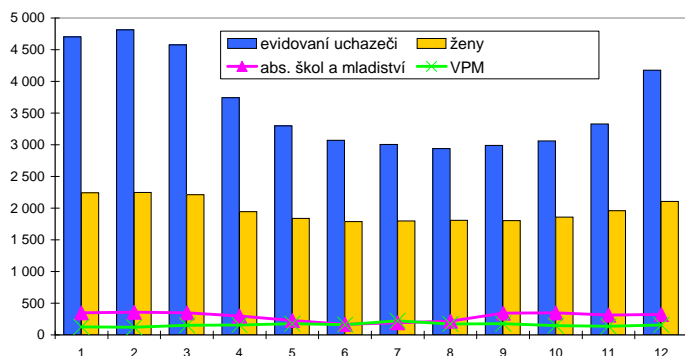

Nově hlášení a vyřazení uchazeči

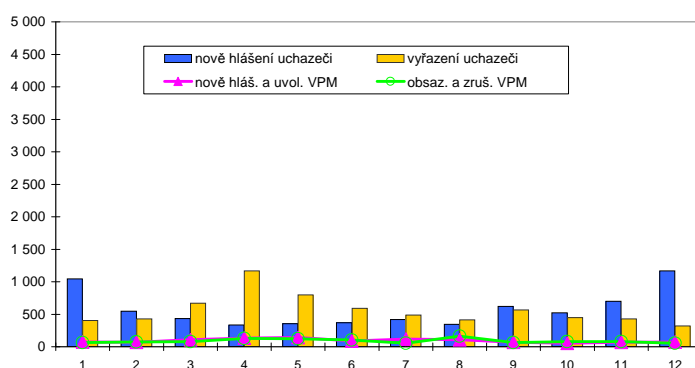

## Struktura nezaměstnanosti v roce 2010

stav na konci čtvrtletí	celkový počet evidovan. uchazečů	Věková struktura nezaměstnaných				Délka nezaměstnanosti				
		do 19 let	20 - 34 let	35 - 49 let	nad 50 let	do 3 měsíců	3 - 6 měsíců	6 - 9 měsíců	9 - 12 měsíců	nad 12 měsíců
I.	4 578	170	1 710	1 522	1 176	1 626	1 347	548	298	759
II.	3 072	109	1 136	993	834	837	714	486	267	768
III.	2 991	213	1 102	915	761	1 061	471	373	300	786
IV.	4 179	159	1 471	1 389	1 160	2 097	672	291	249	870

  

stav na konci čtvrtletí	Struktura nezaměstnaných podle vzdělání									
	uchazeči celkem	bez vzděl.+ neúpl.zák.vz.	základní vzdělání	vyučení	střední bez maturity	vyučení s maturitou	ÚSV	ÚSO	vyšší odborné	bakal.+ VŠ
I.	4 578	12	1 010	2 251	183	248	92	616	27	139
II.	3 072	9	752	1 309	141	158	81	486	17	119
III.	2 991	6	713	1 213	127	166	63	523	27	153
IV.	4 179	6	961	1 971	179	225	82	594	21	140

  

stav na konci čtvrtletí	Struktura volných pracovních míst podle vzdělání									
	VPM celkem	bez vzděl.+ neúpl.zák.vz.	základní vzdělání	vyučení	střední bez maturity	vyučení s maturitou	ÚSV	ÚSO	vyšší odborné	bakal.+ VŠ
I.	153	2	14	68	4	21	3	23	0	18
II.	161	2	8	82	3	23	1	22	1	19
III.	176	2	12	85	4	24	7	20	2	20
IV.	159	2	5	74	1	30	3	18	0	26

Struktura nezaměstnaných podle vzdělání

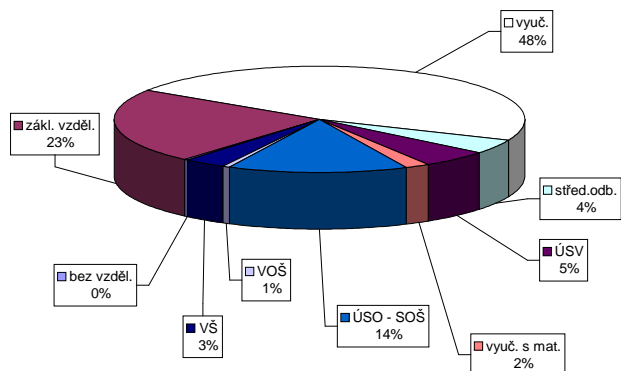

Struktura VPM podle vzdělání

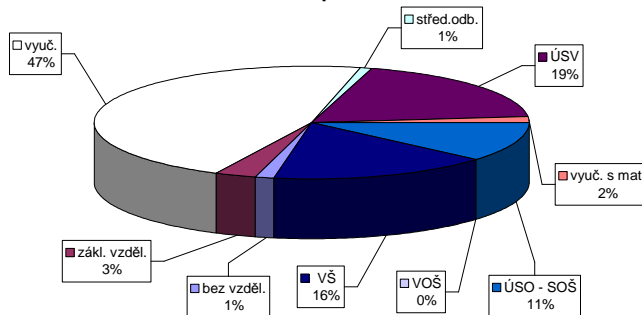

Vývoj v oblasti aktivní politiky zaměstnanosti v roce 2010 - Jindřichův Hradec

Měsíc	Veřejně prospěšné práce (VPP)			Společensky účelná pracovní místa u zaměstnavatele			Společensky účelná pracovní místa - vyhrazená místa			Samostatná výdělničinnost (SVČ)			Chráněné pracovní dílny - vytvoření			Chráněné pracovní místa - vytvoření			CHPM - SVČ osob se ZP			Příspěvek na provoz CHPD, CHPM a CHPM - SVČ			Příspěvek na zapracování			Příspěvek na nový podnikatelský program(NPP)				
	vytvořená místa	umístění uchazečů	celkem od poč. sled.měs. roku	vytvořená místa	umístění uchazečů	celkem od poč. sled.měs. roku	vytvořená místa	umístění uchazečů	celkem od poč. sled.měs. roku	umístění uchazečů	celkem od poč. sled.měs. roku	vytvořená místa	umístění uchazečů	celkem od poč. sled.měs. roku	vytvořená místa	umístění uchazečů	celkem od poč. sled.měs. roku	vytvořená místa	umístění uchazečů	celkem od poč. sled.měs. roku	umístění uchazečů	celkem od poč. sled.měs. roku	stav na konci sled.měs. roku	celkem od poč. sled.měs. roku	zaměstnaní	stav na konci sled.měs. roku	celkem od poč. sled.měs. roku	stav na konci sled.měs. roku	celkem od poč. sled.měs. roku	zaměstnaní	stav na konci sled.měs. roku	celkem od poč. sled.měs. roku
1	6	0	0	13	0	0	22	0	0	0	36	0	0	0	0	0	0	0	0	0	1	0	0	0	0	0	0	0	0	0	0	
2	6	0	6	13	0	9	22	0	22	0	37	2	0	0	0	0	0	0	0	0	1	0	0	95	0	0	0	0	0	0	0	
3	15	10	15	13	0	9	22	2	22	2	36	5	0	0	1	1	1	1	1	1	1	0	95	95	0	0	0	0	0	0	0	
4	31	26	31	13	0	9	20	4	20	4	38	8	0	0	1	1	1	1	1	1	1	0	95	95	0	0	0	0	0	0	0	
5	35	32	35	13	0	9	11	6	11	6	40	11	0	0	1	1	1	1	1	1	1	0	95	95	0	0	0	0	0	0	0	
6	36	33	34	13	0	9	7	7	7	7	40	13	0	0	1	1	1	1	1	1	1	0	95	95	0	0	0	0	0	0	0	
7	38	35	34	13	0	9	12	12	12	12	38	13	0	0	1	1	1	1	1	1	1	0	96	96	0	0	0	0	0	0	0	0
8	37	35	32	13	0	9	27	27	27	27	38	14	0	0	1	1	1	1	1	1	1	0	96	96	0	0	0	0	0	0	0	0
9	40	40	35	13	0	9	47	49	47	49	40	16	0	0	1	1	1	1	1	1	1	0	96	96	0	0	0	0	0	0	0	0
10	41	41	35	13	0	9	69	74	68	73	38	16	0	0	1	1	1	1	1	1	1	0	96	96	0	0	0	0	0	0	0	0
11	24	41	15	13	0	9	69	76	69	75	39	17	0	0	1	1	1	1	1	1	1	0	96	96	0	0	0	0	0	0	0	0
12	15	42	14	13	0	9	66	76	66	75	41	20	0	0	1	1	1	1	1	1	1	0	96	96	0	0	0	0	0	0	0	0

Počet osob podpořených v rámci APZ v roce 2010

Měsíc	Projekt ESF - OP RLZ a JPD3			Projekt ESF - OP LZZ - VPP			Projekt ESF - OP LZZ - SÚPM			Projekt ESF - OP LZZ - CP			Uchazeči v rekvifikaci		
	umístění uchazečů	celkem od poč. sled.měs. roku	stav na konci sled.měs. roku	umístění uchazečů	celkem od poč. sled.měs. roku	stav na konci sled.měs. roku	umístění uchazečů	celkem od poč. sled.měs. roku	stav na konci sled.měs. roku	umístění uchazečů	celkem od poč. sled.měs. roku	stav na konci sled.měs. roku	umístění uchazečů	celkem od poč. sled.měs. roku	stav na konci sled.měs. roku
1	45	0	42	51	0	0	24	0	0	0	24	23			
2	45	0	36	47	6	0	75	123	0	0	75	123			
3	45	0	42	48	23	0	99	211	0	0	99	211			
4	45	0	123	108	62	45	88	294	8	9	88	294			
5	45	0	152	145	82	74	125	416	11	12	125	416			
6	45	0	164	160	94	103	20	475	13	14	20	475			
7	45	0	170	173	102	113	14	497	12	14	14	497			
8	45	0	167	175	95	113	15	529	15	17	32	529			
9	45	0	161	176	82	113	11	620	11	17	78	620			
10	45	0	159	176	62	113	11	680	11	17	25	680			
11	45	0	71	184	16	129	4	716	4	17	32	716			
12	45	0	50	199	33	146	2	729	2	17	2	729			

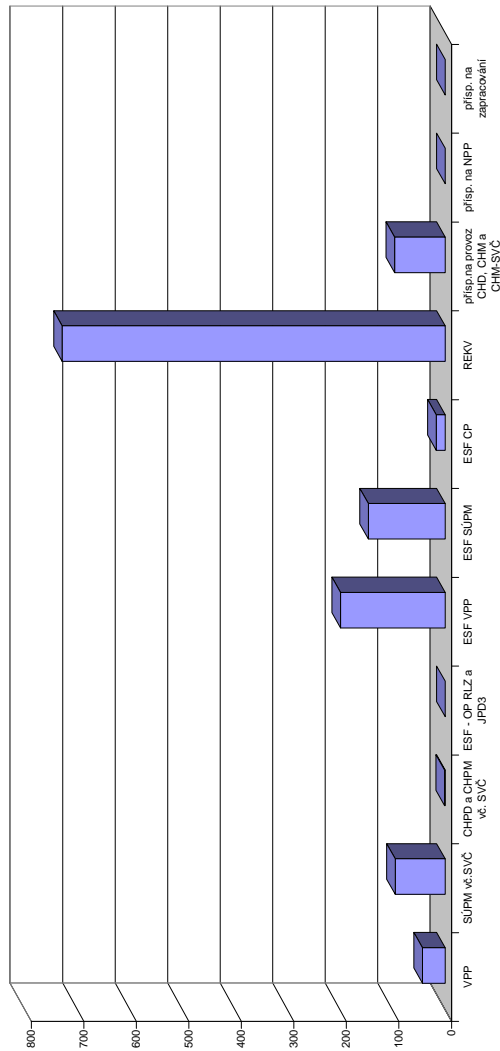

# Písek

## Vývoj na trhu práce v roce 2010

měsíc	evidování uchazeči na konci sled.měs.					počet osob pobírajících podporu	MN v %	nově hlášení uchazeči	vyřazení uchazeči	nově hlášená a uvolněná VPM	obsazená a zrušená VPM	VPM celkem	počet uchazečů na 1 VPM
	celkem	dosazitelní	ženy	abs. škol a mladiství	osoby se ZP								
1	3 355	3 229	1 557	196	392	1 714	8,9	722	374	95	153	101	33,2
2	3 439	3 233	1 571	216	396	1 758	8,9	390	306	109	102	108	31,8
3	3 140	2 959	1 479	203	349	1 468	8,2	380	679	99	83	124	25,3
4	2 734	2 605	1 345	182	327	1 144	7,1	360	766	169	120	173	15,8
5	2 487	2 347	1 288	155	309	967	6,4	280	527	70	103	140	17,8
6	2 347	2 206	1 268	132	303	865	6,0	295	435	95	98	137	17,1
7	2 408	2 300	1 357	161	305	878	6,3	392	331	148	93	192	12,5
8	2 455	2 354	1 421	220	315	865	6,4	387	340	165	91	266	9,2
9	2 396	2 274	1 354	268	331	820	6,2	517	576	269	241	294	8,1
10	2 298	2 163	1 280	227	338	801	5,8	338	436	134	242	186	12,4
11	2 566	2 430	1 413	221	385	1 002	6,6	571	303	115	157	144	17,8
12	3 169	3 026	1 546	209	405	1 442	8,2	871	268	101	69	176	18,0

Evidování uchazeči a volná pracovní místa

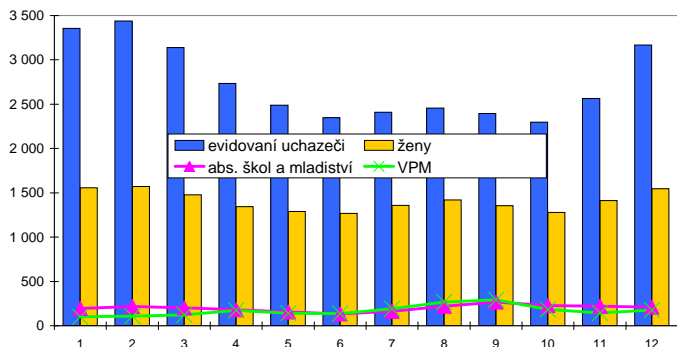

Nově hlášení a vyřazení uchazeči

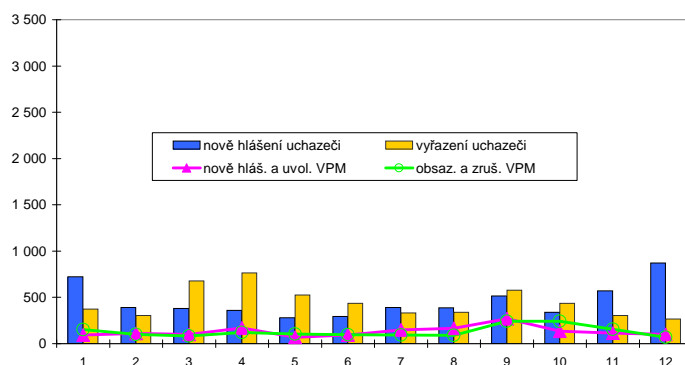

## Struktura nezaměstnanosti v roce 2010

stav na konci čtvrtletí	celkový počet evidovan. uchazečů	Věková struktura nezaměstnaných				Délka nezaměstnanosti				
		do 19 let	20 - 34 let	35 - 49 let	nad 50 let	do 3 měsíců	3 - 6 měsíců	6 - 9 měsíců	9 - 12 měsíců	nad 12 měsíců
I.	3 140	114	1 157	1 035	834	1 166	847	391	208	528
II.	2 347	91	856	741	659	732	532	342	212	529
III.	2 396	152	883	717	644	960	413	255	209	559
IV.	3 169	120	1 111	1 023	915	1 580	559	243	160	627

  

stav na konci čtvrtletí	Struktura nezaměstnaných podle vzdělání									
	uchazeči celkem	bez vzděl. + neúpl.zák.vz.	základní vzdělání	vyučení	střední bez maturity	vyučení s maturitou	ÚSV	ÚSO	vyšší odborné	bakal.+ VŠ
I.	3 140	11	650	1 442	96	183	69	555	25	109
II.	2 347	10	522	968	65	130	46	474	21	111
III.	2 396	11	507	971	71	155	37	461	41	142
IV.	3 169	10	642	1 461	94	166	49	551	39	157

  

stav na konci čtvrtletí	Struktura volných pracovních míst podle vzdělání									
	VPM celkem	bez vzděl. + neúpl.zák.vz.	základní vzdělání	vyučení	střední bez maturity	vyučení s maturitou	ÚSV	ÚSO	vyšší odborné	bakal.+ VŠ
I.	124	0	23	54	0	7	7	22	2	9
II.	137	0	38	58	0	3	9	19	2	8
III.	294	0	180	77	0	3	3	19	2	10
IV.	176	0	68	55	0	9	18	20	1	5

Struktura nezaměstnaných podle vzdělání

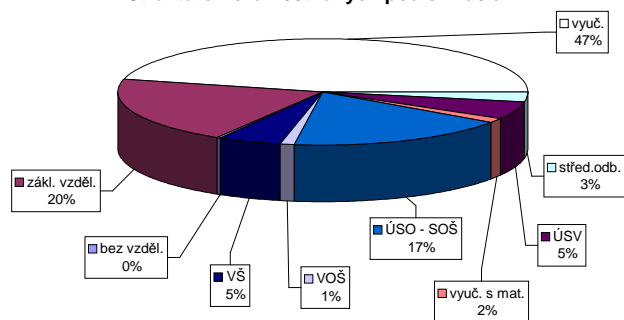

Struktura VPM podle vzdělání

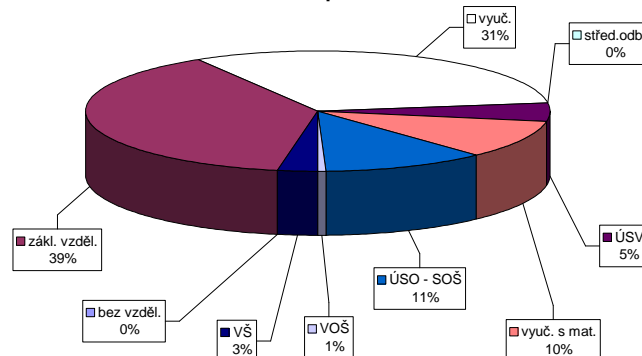

Vývoj v oblasti aktivní politiky zaměstnanosti v roce 2010 - Písek

číslo řádku	Veřejně prospěšné práce (VPP)			Společensky účelná pracovní místa u zaměstnavatele			Společensky účelná pracovní místa - vyhrazená místa			Samostatná výdělničinnost (SVČ)			Chráněné pracovní dílny - vytvoření			Chráněné pracovní místa - vytvoření			CHPM - SVČ osob se ZP			Příspěvek na provoz CHPD, CHPM a CHM - SVČ			Příspěvek na zapracování			Příspěvek na nový podnikatelský program(NPP)		
	vytvořená místa na konci sled.měs. roku	stav na konci sled.měs. roku	celkem od poč. sled.měs. roku	vytvořená místa na konci sled.měs. roku	stav na konci sled.měs. roku	celkem od poč. sled.měs. roku	vytvořená místa na konci sled.měs. roku	stav na konci sled.měs. roku	celkem od poč. sled.měs. roku	umístění uchazečů na konci sled.měs. roku	stav na konci sled.měs. roku	celkem od poč. sled.měs. roku	vytvořená místa na konci sled.měs. roku	stav na konci sled.měs. roku	celkem od poč. sled.měs. roku	vytvořená místa na konci sled.měs. roku	stav na konci sled.měs. roku	celkem od poč. sled.měs. roku	umístění uchazečů na konci sled.měs. roku	stav na konci sled.měs. roku	celkem od poč. sled.měs. roku	zaměstnanci na konci sled.měs. roku	stav na konci sled.měs. roku	celkem od poč. sled.měs. roku	zaměstnanci na konci sled.měs. roku	stav na konci sled.měs. roku	celkem od poč. sled.měs. roku	zaměstnanci na konci sled.měs. roku	stav na konci sled.měs. roku	celkem od poč. sled.měs. roku
1	30	29	24	23	0	36	12	36	12	0	11	0	0	0	0	0	0	0	1	0	6	89	0	0	0	0	0	0		
2	30	29	30	31	1	28	12	28	12	1	12	1	2	0	0	0	0	0	0	0	93	11	0	0	0	0	0			
3	3	29	2	31	1	36	22	36	22	3	12	3	2	0	0	0	0	0	0	0	101	19	0	0	0	0	0			
4	3	29	2	31	1	51	40	51	40	5	12	5	13	11	8	11	8	0	0	0	101	19	0	0	0	0	0			
5	3	29	2	31	0	69	62	69	62	7	14	7	13	11	13	13	13	0	0	0	110	28	0	0	0	0	0			
6	3	29	2	31	0	72	79	72	79	9	16	9	13	11	13	15	0	0	0	0	110	28	0	0	0	0	0			
7	1	29	1	31	0	66	89	66	89	15	15	10	13	11	13	16	0	0	0	0	110	28	0	0	0	0	0			
8	4	32	4	34	0	80	112	80	112	12	15	12	13	11	13	18	0	0	0	0	110	28	0	0	0	0	0			
9	5	33	4	34	0	98	137	98	137	15	15	13	13	11	13	18	0	0	0	0	110	28	0	0	0	0	0			
10	5	33	5	35	1	98	150	98	150	15	15	14	13	11	13	19	0	0	0	0	110	28	0	0	0	0	0			
11	5	33	5	35	1	80	150	80	150	21	21	20	13	11	13	19	0	0	0	0	110	28	0	0	0	0	0			
12	4	33	4	35	1	21	150	21	150	23	23	22	13	11	13	19	0	0	0	0	207	125	0	0	0	0	0			

Počet osob podpořených v rámci APZ v roce 2010

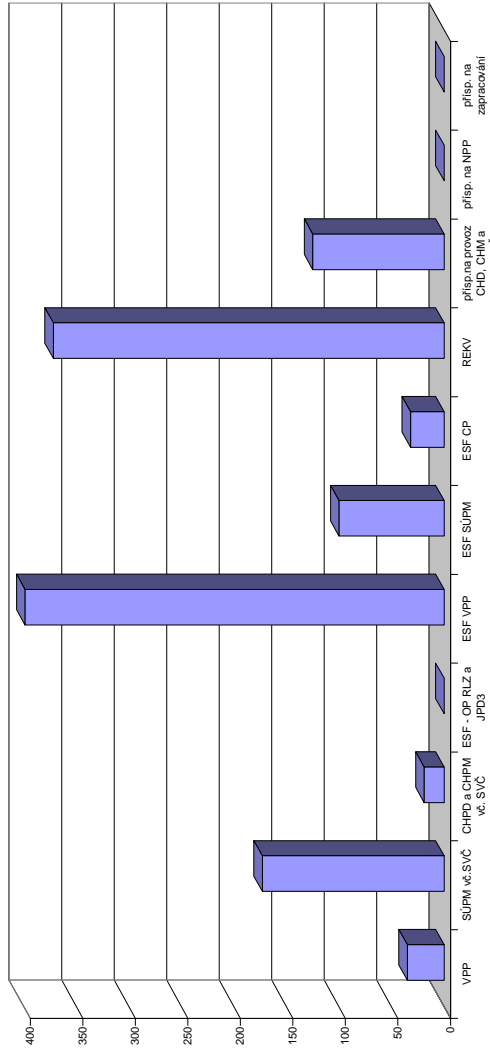

číslo řádku	Projekt ESF - OP RLZ - JPD3			Projekt ESF - OP LZZ - VPP			Projekt ESF - OP LZZ - SÚPM			Projekt ESF - OP LZZ - CP			Uchazeči v rekvalifikaci		
	umístění uchazečů na konci sled.měs. roku	stav na konci sled.měs. roku	celkem od poč. sled.měs. roku	umístění uchazečů na konci sled.měs. roku	stav na konci sled.měs. roku	celkem od poč. sled.měs. roku	umístění uchazečů na konci sled.měs. roku	stav na konci sled.měs. roku	celkem od poč. sled.měs. roku	umístění uchazečů na konci sled.měs. roku	stav na konci sled.měs. roku	celkem od poč. sled.měs. roku	umístění uchazečů na konci sled.měs. roku	stav na konci sled.měs. roku	celkem od poč. sled.měs. roku
1	402	0	0	1	0	2	0	2	0	2	0	25	36		
2	402	0	2	187	188	45	47	21	7	4	2	85	104		
3	402	0	2	299	312	49	53	22	16	9	7	73	167		
4	402	0	2	309	327	49	54	49	21	18	16	27	194		
5	402	0	2	322	352	46	54	54	21	21	16	51	254		
6	402	0	2	332	365	44	55	46	26	26	26	47	318		
7	402	0	2	332	365	44	55	44	28	28	10	331	331		
8	402	0	2	333	373	36	57	36	30	22	30	3	333		
9	402	0	2	336	391	18	57	36	31	15	31	2	347		
10	402	0	2	329	393	7	61	18	31	10	31	11	358		
11	402	0	2	164	398	20	78	7	32	7	32	10	362		
12	402	0	2	139	399	40	100	40	32	5	32	0	372		

# Prachatice

## Vývoj na trhu práce v roce 2010

měsíc	evidování uchazeči na konci sled.měs.					počet osob pobírajících podporu	MN v %	nově hlášení uchazeči	vyřazení uchazeči	nově hlášená a uvolněná VPM	obsazená a zrušená VPM	VPM celkem	počet uchazečů na 1 VPM
	celkem	dosazitelní	ženy	abs. škol a mladiství	osoby se ZP								
1	2 238	2 124	969	159	364	1 123	7,8	481	277	71	98	128	17,5
2	2 372	2 241	1 003	164	369	1 226	8,3	376	242	74	53	149	15,9
3	2 270	2 143	974	154	361	1 073	7,9	291	393	122	97	174	13,0
4	2 019	1 876	925	162	340	821	6,9	289	540	75	83	166	12,2
5	1 795	1 645	868	141	319	652	6,1	259	483	107	72	201	8,9
6	1 714	1 586	867	125	304	596	5,8	262	343	75	86	190	9,0
7	1 695	1 583	871	115	303	611	5,8	251	270	63	56	197	8,6
8	1 657	1 556	854	123	296	593	5,7	240	278	54	88	163	10,2
9	1 590	1 460	784	159	293	529	5,3	312	379	125	85	203	7,8
10	1 613	1 495	782	168	280	548	5,4	292	269	113	80	236	6,8
11	1 817	1 685	846	152	328	731	6,1	456	252	87	110	213	8,5
12	2 122	2 010	892	153	369	995	7,3	542	237	52	71	194	10,9

Evidování uchazeči a volná pracovní místa

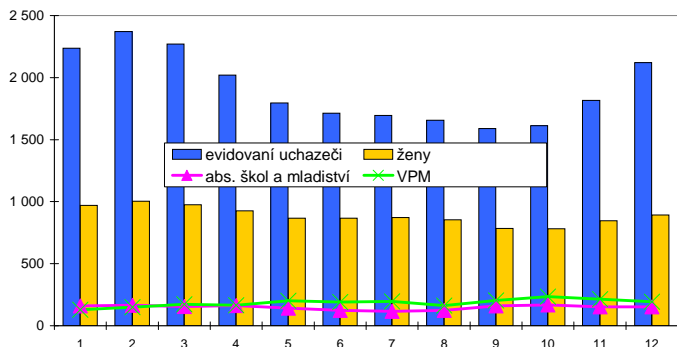

Nově hlášení a vyřazení uchazeči

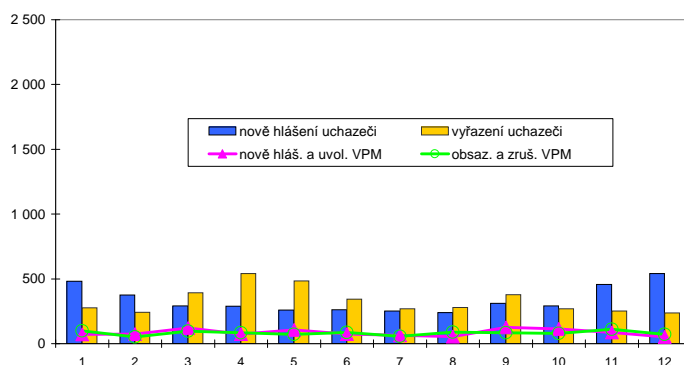

## Struktura nezaměstnanosti v roce 2010

stav na konci čtvrtletí	celkový počet evidovan. uchazečů	Věková struktura nezaměstnaných				Délka nezaměstnanosti				
		do 19 let	20 - 34 let	35 - 49 let	nad 50 let	do 3 měsíců	3 - 6 měsíců	6 - 9 měsíců	9 - 12 měsíců	nad 12 měsíců
I.	2 270	136	852	717	565	818	698	312	149	293
II.	1 714	86	671	531	426	583	412	244	180	295
III.	1 590	120	592	449	429	571	363	218	115	323
IV.	2 122	115	763	637	607	1 034	404	215	132	337

  

stav na konci čtvrtletí	Struktura nezaměstnaných podle vzdělání									
	uchazeči celkem	bez vzděl.+ neúpl.zák.vz.	základní vzdělání	vyučení	střední bez maturity	vyučení s maturitou	ÚSV	ÚSO	vyšší odborné	bakal.+ VŠ
I.	2 270	6	603	1 077	70	111	62	274	14	53
II.	1 714	6	513	699	50	84	54	246	18	44
III.	1 590	5	458	662	52	77	36	227	12	61
IV.	2 122	4	568	978	66	103	47	266	15	75

  

stav na konci čtvrtletí	Struktura volných pracovních míst podle vzdělání									
	VPM celkem	bez vzděl.+ neúpl.zák.vz.	základní vzdělání	vyučení	střední bez maturity	vyučení s maturitou	ÚSV	ÚSO	vyšší odborné	bakal.+ VŠ
I.	174	0	54	64	1	8	7	29	3	8
II.	190	0	63	66	3	6	12	30	2	8
III.	203	0	64	88	6	3	7	27	3	5
IV.	194	0	64	79	1	1	7	33	1	8

Struktura nezaměstnaných podle vzdělání

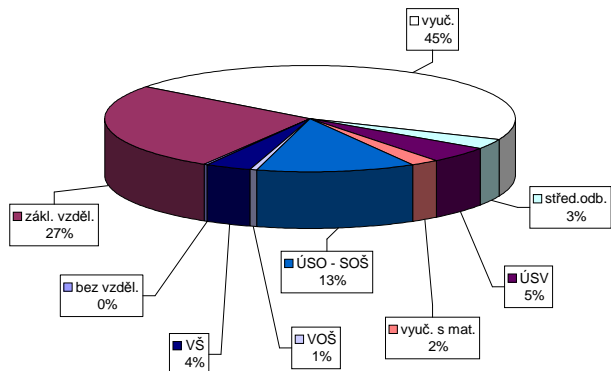

Struktura VPM podle vzdělání

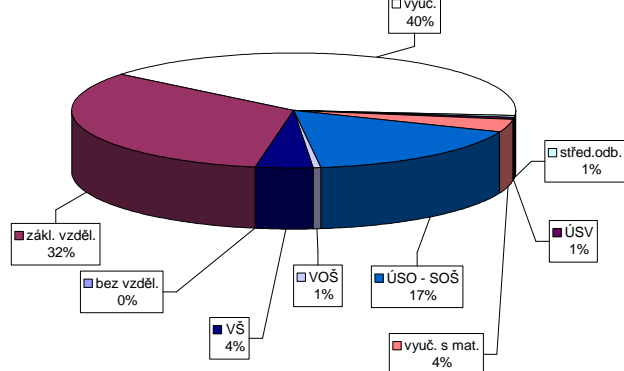



Vývoj v oblasti aktivní politiky zaměstnanosti v roce 2010 - Prachovice

Měsíc	Veřejné prospěšné práce (VPP)			Společensky účelná pracovní místa u zaměstnavatele			Společensky účelná pracovní místa - vyhrazená místa			Samostatná výdělná činnost (SVC)			Chráněné pracovní dílny - vytvoření			Chráněné pracovní místa - vytvoření			CHPM - SVC osob se ZP			Příspěvek na provoz CHPD, CHPM a CHPM - SVC			Příspěvek na zapracování			Příspěvek na nový podnikatelský program(NPP)		
	vytvořená místa na konci sled.měs. roku	stav na konci sled.měs. roku	celkem od poč. sled.měs. roku	vytvořená místa na konci sled.měs. roku	stav na konci sled.měs. roku	celkem od poč. sled.měs. roku	vytvořená místa na konci sled.měs. roku	stav na konci sled.měs. roku	celkem od poč. sled.měs. roku	umístění uchazečů na konci sled.měs. roku	stav na konci sled.měs. roku	celkem od poč. sled.měs. roku	vytvořená místa na konci sled.měs. roku	stav na konci sled.měs. roku	celkem od poč. sled.měs. roku	vytvořená místa na konci sled.měs. roku	stav na konci sled.měs. roku	celkem od poč. sled.měs. roku	umístění uchazečů na konci sled.měs. roku	stav na konci sled.měs. roku	celkem od poč. sled.měs. roku	zaměstnaní na konci sled.měs. roku	stav na konci sled.měs. roku	celkem od poč. sled.měs. roku	zaměstnaní na konci sled.měs. roku	stav na konci sled.měs. roku	celkem od poč. sled.měs. roku	zaměstnaní na konci sled.měs. roku	stav na konci sled.měs. roku	celkem od poč. sled.měs. roku
1	17	0	16	0	4	0	0	0	0	4	0	0	0	0	0	0	0	0	0	0	0	0	0	0	0	0	0	0	0	
2	13	0	13	2	0	0	0	0	0	0	0	0	0	0	0	0	0	0	0	0	0	0	0	0	0	0	0	0	0	
3	13	0	13	2	0	0	0	0	0	0	0	0	0	0	0	0	0	0	0	0	0	0	0	0	0	0	0	0	0	
4	11	1	10	4	0	0	0	0	0	0	0	0	0	0	0	0	0	0	0	0	0	0	0	0	0	0	0	0	0	
5	12	3	8	4	0	0	0	0	0	0	0	0	0	0	0	0	0	0	0	0	0	0	0	0	0	0	0	0	0	
6	11	4	10	8	0	0	0	0	0	0	0	0	0	0	0	0	0	0	0	0	0	0	0	0	0	0	0	0	0	
7	9	6	6	10	0	0	0	0	0	0	0	0	0	0	0	0	0	0	0	0	0	0	0	0	0	0	0	0	0	
8	14	11	10	16	0	0	0	0	0	0	0	0	0	0	0	0	0	0	0	0	0	0	0	0	0	0	0	0	0	
9	18	15	14	20	0	0	0	0	0	0	0	0	0	0	0	0	0	0	0	0	0	0	0	0	0	0	0	0	0	
10	14	15	13	26	0	0	0	0	0	0	0	0	0	0	0	0	0	0	0	0	0	0	0	0	0	0	0	0	0	
11	13	15	12	26	0	0	0	0	0	0	0	0	0	0	0	0	0	0	0	0	0	0	0	0	0	0	0	0	0	
12	10	18	7	27	3	3	0	0	0	0	0	0	0	0	0	0	0	0	0	0	0	0	0	0	0	0	0	0	0	

Počet osob podpořených v rámci APZ v roce 2010

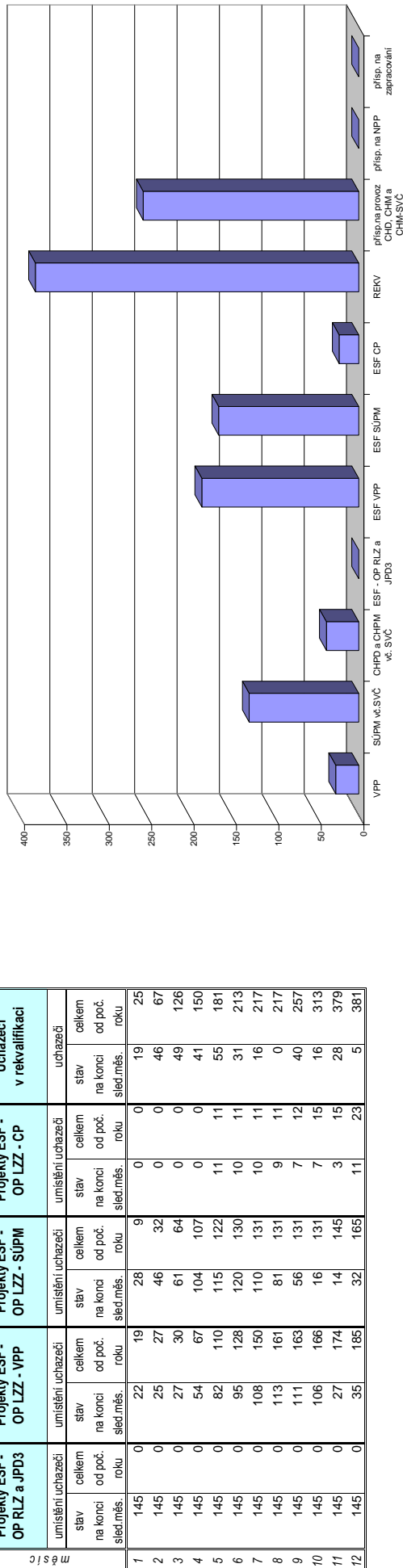

# Strakonice

## Vývoj na trhu práce v roce 2010

měsíc	evidování uchazeči na konci sled.měs.					počet osob pobírajících podporu	MN v %	nové hlášení uchazeči	vyřazení uchazeči	nové hlášená a uvolněná VPM	obsazená a zrušená VPM	VPM celkem	počet uchazečů na 1 VPM
	celkem	dosazitelní	ženy	abs. škol a mladiství	osoby se ZP								
1	3 739	3 671	1 694	162	577	1 525	9,4	658	335	100	51	355	10,5
2	3 804	3 705	1 691	161	581	1 585	9,5	392	327	57	91	321	11,9
3	3 709	3 566	1 675	161	595	1 440	9,1	373	468	110	103	328	11,3
4	3 413	3 299	1 634	161	576	1 163	8,7	350	646	80	74	334	10,2
5	3 262	3 176	1 630	148	572	1 018	8,3	317	468	91	63	362	9,0
6	3 175	3 129	1 625	116	565	914	8,2	302	389	86	88	360	8,8
7	3 217	3 189	1 662	124	557	935	8,6	357	315	91	46	405	7,9
8	3 156	3 133	1 657	131	553	843	8,4	301	362	94	74	425	7,4
9	3 169	3 113	1 649	194	584	801	8,4	517	504	95	122	398	8,0
10	3 156	3 133	1 638	205	604	813	8,6	333	346	114	129	383	8,2
11	3 278	3 209	1 673	202	625	978	8,8	431	309	55	81	357	9,2
12	3 954	3 907	1 779	196	670	1 509	10,7	909	233	69	54	372	10,6

Evidování uchazeči a volná pracovní místa

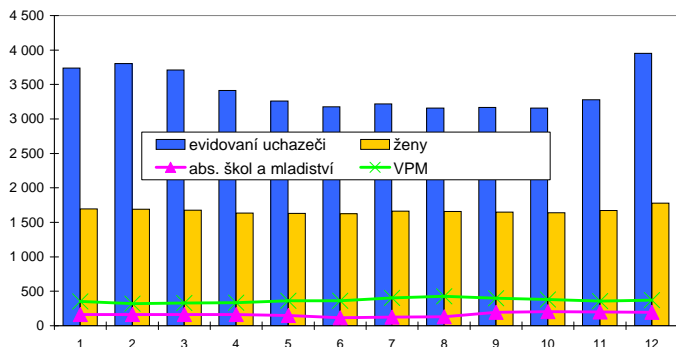

Nové hlášení a vyřazení uchazeči

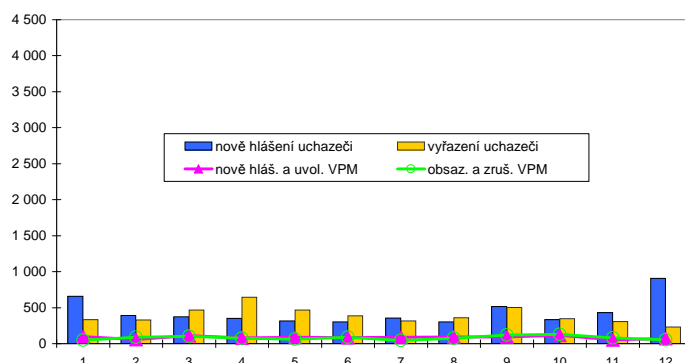

## Struktura nezaměstnanosti v roce 2010

stav na konci čtvrtletí	celkový počet evidovan. uchazečů	Věková struktura nezaměstnaných				Délka nezaměstnanosti				
		do 19 let	20 - 34 let	35 - 49 let	nad 50 let	do 3 měsíců	3 - 6 měsíců	6 - 9 měsíců	9 - 12 měsíců	nad 12 měsíců
I.	3 709	146	1 411	1 202	950	1 158	801	507	305	938
II.	3 175	117	1 264	974	820	791	641	379	329	1 035
III.	3 169	199	1 222	923	825	920	496	378	267	1 108
IV.	3 954	157	1 444	1 254	1 099	1 534	657	332	256	1 175

  

stav na konci čtvrtletí	Struktura nezaměstnaných podle vzdělání									
	uchazeči celkem	bez vzděl.+ neúpl.zák.vz.	základní vzdělání	vyučení	střední bez maturity	vyučení s maturitou	ÚSV	ÚSO	vyšší odborné	bakal.+ VŠ
I.	3 709	10	763	1 770	92	201	65	636	33	139
II.	3 175	10	685	1 388	75	160	74	595	33	155
III.	3 169	10	703	1 357	73	162	80	580	46	158
IV.	3 954	10	810	1 916	84	199	79	636	48	172

  

stav na konci čtvrtletí	Struktura volných pracovních míst podle vzdělání									
	VPM celkem	bez vzděl.+ neúpl.zák.vz.	základní vzdělání	vyučení	střední bez maturity	vyučení s maturitou	ÚSV	ÚSO	vyšší odborné	bakal.+ VŠ
I.	328	12	149	102	2	4	2	46	1	10
II.	360	12	139	116	4	6	3	69	1	10
III.	398	12	149	136	4	18	2	63	2	12
IV.	372	12	143	117	3	15	3	62	2	15

Struktura nezaměstnaných podle vzdělání

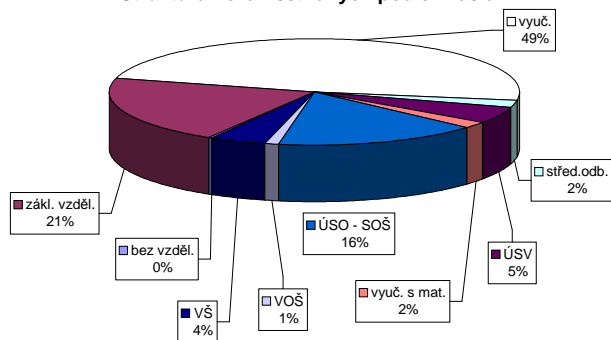

Struktura VPM podle vzdělání

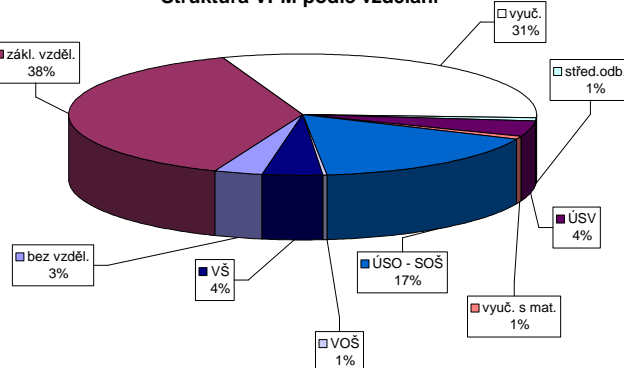

### Vývoj v oblasti aktivní politiky zaměstnanosti v roce 2010 - Strakonice

číslo smlouvy	Veřejně prospěšné práce (VPP)			Společensky účelná pracovní místa u zaměstnavatele			Společensky účelná pracovní místa - vyhrazená místa			Samostatná výdělná činnost (SVC)			Chráněné pracovní dílny - vytvoření			Chráněné pracovní místa - vytvoření			CHPM - SVC osob se ZP			Příspěvek na provoz CHPD, CHPM a CHPM - SVC			Příspěvek na zapracování			Příspěvek na nový podnikatelský program(NPP)				
	vytvořená místa	umístění uchazečů	celkem	stav na konci sled.měs.	vytvořená místa	umístění uchazečů	celkem	stav na konci sled.měs.	vytvořená místa	umístění uchazečů	celkem	stav na konci sled.měs.	vytvořená místa	umístění uchazečů	celkem	stav na konci sled.měs.	vytvořená místa	umístění uchazečů	celkem	stav na konci sled.měs.	vytvořená místa	umístění uchazečů	celkem	stav na konci sled.měs.	vytvořená místa	umístění uchazečů	celkem	stav na konci sled.měs.	vytvořená místa	umístění uchazečů	celkem	stav na konci sled.měs.
1	10	0	7	0	0	11	0	4	0	0	25	0	25	0	57	2	65	7	31	0	4	0	4	0	4	0	0	110	1	0	0	0
2	10	0	7	0	11	0	4	0	4	0	26	1	26	1	55	4	65	7	32	1	4	1	3	1	3	1	110	1	0	0	0	
3	10	0	7	0	10	0	3	0	3	0	17	1	17	1	53	9	65	7	42	11	4	1	4	2	2	111	2	0	0	0		
4	8	0	6	0	10	0	3	0	6	1	6	1	6	1	56	12	65	7	45	14	4	1	4	2	118	9	0	0	0	0		
5	27	21	25	21	10	0	3	0	11	6	11	6	11	6	57	17	65	7	48	17	4	1	3	2	119	10	0	0	0	0		
6	45	39	36	32	10	0	3	0	21	16	21	16	21	16	66	26	72	14	51	20	4	1	3	2	119	10	0	0	0	0		
7	38	45	36	44	10	0	3	0	25	21	25	21	25	21	66	27	80	22	50	20	4	1	3	2	134	25	0	0	0	0		
8	56	63	48	56	10	0	3	0	34	32	34	32	34	32	65	32	80	22	39	34	4	1	3	2	132	25	0	0	0	0		
9	61	69	57	68	10	0	3	0	46	47	46	47	46	47	62	32	80	22	41	36	4	1	3	2	127	25	0	0	0	0		
10	57	69	53	69	10	0	3	0	48	51	47	51	47	51	65	36	80	22	41	36	4	1	3	2	127	25	0	0	0	0		
11	44	69	39	69	15	5	3	0	46	59	46	59	46	59	67	38	70	22	43	38	3	1	3	3	5	4	127	25	0	0	0	
12	9	69	9	69	15	5	3	0	37	59	37	59	37	59	62	38	70	22	44	39	3	1	3	3	5	4	251	149	0	0	0	

Počet osob podpořených v rámci APZ v roce 2010

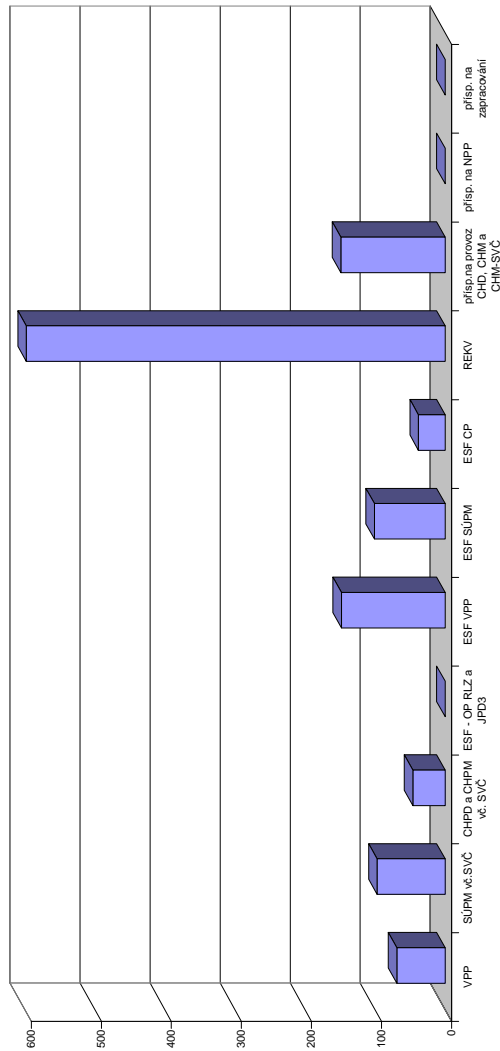

číslo smlouvy	Projekt ESF - OP RLZ a JPD3			Projekt ESF - OP LZZ - VPP			Projekt ESF - OP LZZ - SÚPM			Projekt ESF - OP LZZ - CP			Uchazeči v rekvifikaci		
	umístění uchazečů	celkem	stav na konci sled.měs.	umístění uchazečů	celkem	stav na konci sled.měs.	umístění uchazečů	celkem	stav na konci sled.měs.	umístění uchazečů	celkem	stav na konci sled.měs.	umístění uchazečů	celkem	stav na konci sled.měs.
1	75	0	10	60	10	45	10	45	10	0	33	30	30	0	
2	75	0	76	28	14	45	14	45	14	0	76	100	100	0	
3	75	0	74	39	66	40	66	40	0	0	155	257	257	0	
4	75	0	87	56	73	54	73	54	13	13	76	302	302	0	
5	75	0	152	126	73	69	73	69	22	22	109	402	402	0	
6	75	0	149	130	69	75	69	75	23	23	24	432	432	0	
7	75	0	129	132	63	77	63	77	24	26	9	436	436	0	
8	75	0	133	138	56	77	56	77	26	29	4	437	437	0	
9	75	0	134	143	30	77	30	77	32	35	56	518	518	0	
10	75	0	125	145	24	82	24	82	32	36	9	525	525	0	
11	75	0	79	148	8	87	8	87	20	38	40	590	590	0	
12	75	0	50	148	22	101	22	101	19	38	4	598	598	0	

# Tábor

## Vývoj na trhu práce v roce 2010

měsíc	evidování uchazeči na konci sled.měs.					počet osob pobírajících podporu	MN v %	nově hlášení uchazeči	vyřazení uchazeči	nově hlášená a uvolněná VPM	obsazená a zrušená VPM	VPM celkem	počet uchazečů na 1 VPM
	celkem	dosazitelní	ženy	abs. škol a mladiství	osoby se ZP								
1	5 394	5 253	2 531	382	766	2 239	9,7	969	650	161	88	189	28,5
2	5 587	5 447	2 578	400	779	2 281	10,1	621	428	122	122	189	29,6
3	5 458	5 341	2 538	424	755	2 124	9,9	536	665	160	171	178	30,7
4	5 233	5 046	2 482	399	734	1 928	9,4	636	861	168	93	253	20,7
5	5 011	4 855	2 464	330	732	1 742	9,0	491	713	177	181	249	20,1
6	4 711	4 573	2 440	295	740	1 396	8,5	470	770	177	170	256	18,4
7	4 759	4 654	2 525	292	734	1 413	8,7	571	523	138	162	232	20,5
8	4 730	4 642	2 557	316	730	1 382	8,7	509	538	213	180	265	17,8
9	4 647	4 558	2 516	396	734	1 322	8,5	657	740	161	163	263	17,7
10	4 630	4 547	2 502	387	747	1 310	8,6	531	548	128	160	231	20,0
11	4 745	4 659	2 516	363	774	1 404	8,8	563	448	128	166	193	24,6
12	5 387	5 309	2 692	378	798	1 822	10,1	924	282	109	134	168	32,1

Evidování uchazeči a volná pracovní místa

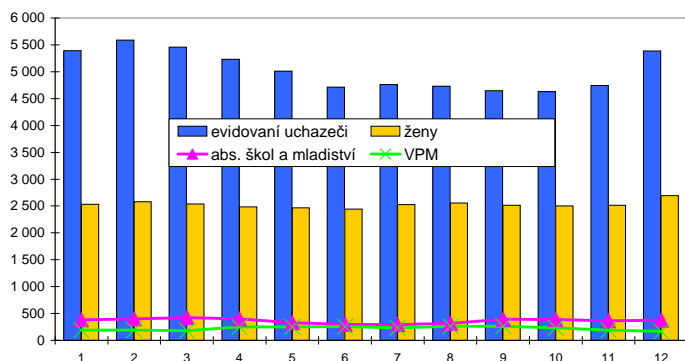

Nově hlášení a vyřazení uchazeči

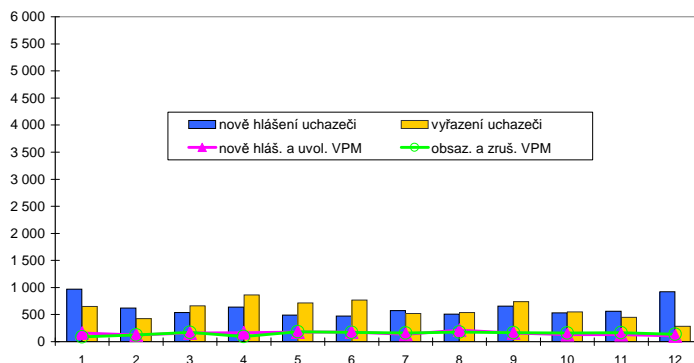

## Struktura nezaměstnanosti v roce 2010

stav na konci čtvrtletí	celkový počet evidovan. uchazečů	Věková struktura nezaměstnaných				Délka nezaměstnanosti				
		do 19 let	20 - 34 let	35 - 49 let	nad 50 let	do 3 měsíců	3 - 6 měsíců	6 - 9 měsíců	9 - 12 měsíců	nad 12 měsíců
I.	5 458	230	2 093	1 733	1 402	1 747	1 235	783	468	1 225
II.	4 711	179	1 772	1 495	1 265	1 121	1 012	656	537	1 385
III.	4 647	245	1 735	1 424	1 243	1 350	759	588	429	1 521
IV.	5 387	212	1 920	1 762	1 493	1 783	1 027	509	430	1 638

  

stav na konci čtvrtletí	Struktura nezaměstnaných podle vzdělání									
	uchazeči celkem	bez vzděl.+ neúpl.zák.vz.	základní vzdělání	vyučení	střední bez maturity	vyučení s maturitou	ÚSV	ÚSO	vyšší odborné	bakal.+ VŠ
I.	5 458	26	1 070	2 393	203	307	134	985	68	272
II.	4 711	25	969	1 934	170	258	138	886	56	275
III.	4 647	22	924	1 874	173	265	136	870	61	322
IV.	5 387	25	1 004	2 406	207	288	141	944	68	304

  

stav na konci čtvrtletí	Struktura volných pracovních míst podle vzdělání									
	VPM celkem	bez vzděl.+ neúpl.zák.vz.	základní vzdělání	vyučení	střední bez maturity	vyučení s maturitou	ÚSV	ÚSO	vyšší odborné	bakal.+ VŠ
I.	178	0	44	80	0	4	0	38	2	10
II.	256	0	79	114	1	8	0	42	1	11
III.	263	1	106	96	1	10	0	38	1	10
IV.	168	10	38	72	0	7	0	36	1	4

Struktura nezaměstnaných podle vzdělání

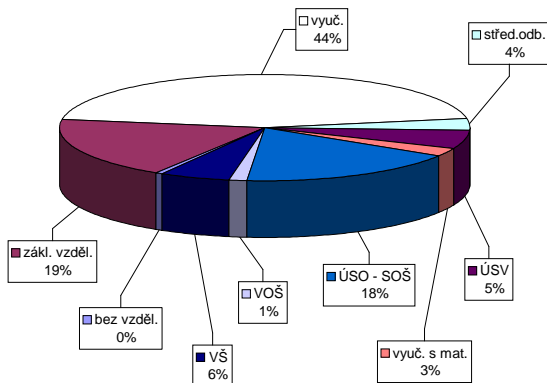

Struktura VPM podle vzdělání

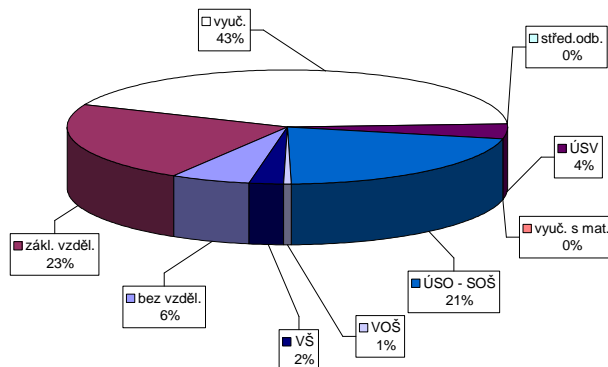

Vývoj v oblasti aktivní politiky zaměstnanosti v roce 2010 - Tábor

číslo	Veřejné prospěšné práce (VPP)			Společensky účelná pracovní místa u zaměstnavatele			Společensky účelná pracovní místa - vyhrazená místa			Samostatná výdělničinnost (SVČ)			Chráněné pracovní dílny - vytvoření			Chráněné pracovní místa - vytvoření			CHPM - SVČ osob se ZP			Příspěvek na provoz CHPD, CHPM a CHPM - SVČ			Příspěvek na zapracování			Příspěvek na nový podnikatelský program(NPP)				
	vytvořená místa	umístění uchazečů	celkem	stav na konci sled.měs.	vytvořená místa	umístění uchazečů	celkem	stav na konci sled.měs.	vytvořená místa	umístění uchazečů	celkem	stav na konci sled.měs.	vytvořená místa	umístění uchazečů	celkem	stav na konci sled.měs.	vytvořená místa	umístění uchazečů	celkem	stav na konci sled.měs.	vytvořená místa	umístění uchazečů	celkem	stav na konci sled.měs.	vytvořená místa	umístění uchazečů	celkem	stav na konci sled.měs.	vytvořená místa	umístění uchazečů	celkem	stav na konci sled.měs.
1	21	17	2	0	0	0	0	25	5	25	5	10	0	10	0	2	0	0	0	156	0	0	0	0	0	0	0	0	0	0	0	0
2	21	16	2	0	0	0	0	25	5	25	5	10	2	10	0	2	0	0	0	156	0	0	0	0	0	0	0	0	0	0	0	
3	22	18	4	0	0	0	0	25	9	22	6	10	2	13	3	3	0	0	0	156	0	0	0	0	0	0	0	0	0	0	0	
4	43	24	37	25	0	0	0	19	16	16	6	13	5	13	3	3	3	4	0	156	0	0	0	0	0	0	0	0	0	0	0	
5	71	52	60	49	0	0	0	14	14	14	12	12	7	13	3	5	3	4	0	156	0	0	0	0	0	0	0	0	0	0	0	
6	72	57	69	62	0	0	0	12	13	12	13	12	7	13	3	5	5	6	0	156	0	0	0	0	0	0	0	0	0	0	0	
7	75	71	61	65	0	0	0	22	25	22	25	12	8	13	3	5	5	6	0	156	0	0	0	0	0	0	0	0	0	0	0	
8	80	76	63	70	0	0	0	32	36	29	33	12	8	13	3	5	5	6	0	156	0	0	0	0	0	0	0	0	0	0	0	
9	84	81	80	89	0	0	0	47	55	47	55	12	12	13	3	5	5	6	0	156	0	0	0	0	0	0	0	0	0	0	0	
10	80	81	74	91	0	0	0	59	72	59	72	12	8	13	3	5	5	6	0	156	0	0	0	0	0	0	0	0	0	0	0	
11	74	87	69	96	0	0	0	62	76	62	76	12	8	13	3	5	5	6	0	156	0	0	0	0	0	0	0	0	0	0	0	
12	53	87	47	100	0	0	0	61	76	61	76	12	8	13	3	5	5	6	0	309	153	0	0	0	0	0	0	0	0	0	0	

Počet osob podpořených v rámci APZ v roce 2010

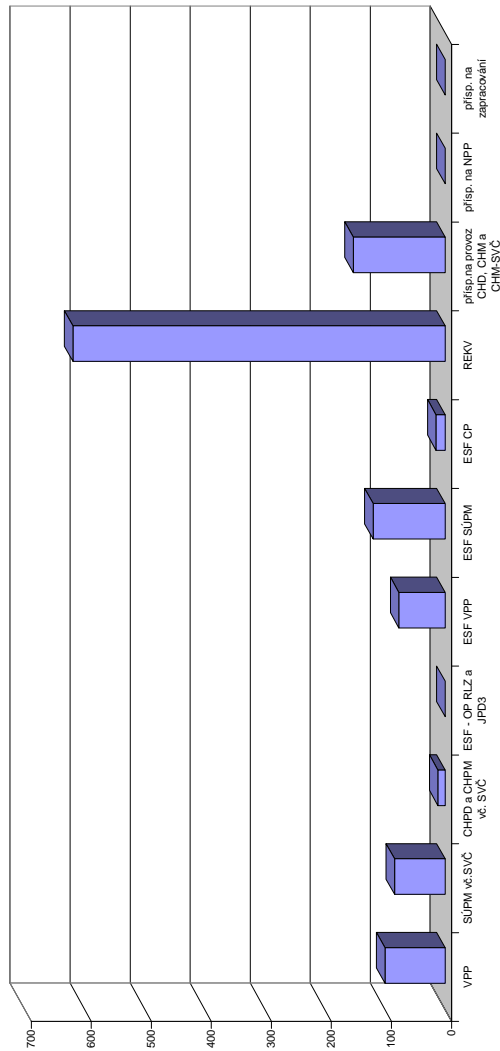

číslo	Projekt ESF - OP RLZ a JPD3			Projekt ESF - OP LZZ - VPP			Projekt ESF - OP LZZ - SÚPM			Projekt ESF - OP LZZ - CP			Uchazeči v rekvifikaci		
	umístění uchazečů	stav na konci sled.měs.	celkem	umístění uchazečů	stav na konci sled.měs.	celkem	umístění uchazečů	stav na konci sled.měs.	celkem	umístění uchazečů	stav na konci sled.měs.	celkem	stav na konci sled.měs.	celkem	
1	173	0	0	31	2	2	47	4	0	0	75	100			
2	173	0	28	2	2	52	18	0	0	0	69	174			
3	173	0	58	36	36	54	28	1	1	1	65	240			
4	173	0	76	57	56	37	2	2	2	122	379				
5	173	0	68	70	63	70	70	2	2	85	457				
6	173	0	66	70	81	80	80	8	8	75	551				
7	173	0	66	72	76	84	84	12	12	42	557				
8	173	0	66	73	68	84	84	13	13	28	583				
9	173	0	65	75	61	84	84	14	15	29	600				
10	173	0	64	75	42	84	84	14	15	18	609				
11	173	0	29	76	18	99	8	8	15	21	618				
12	173	0	19	77	38	120	7	7	15	6	620				

## Jihočeský kraj

### Vývoj na trhu práce v roce 2010

měsíc	evidování uchazeči na konci sled.měs.					počet osob pobírajících podporu	MN v %	nově hlášení uchazeči	vyřazení uchazeči	nově hlášená a uvolněná VPM	obsazená a zrušená VPM	VPM celkem	počet uchazečů na 1 VPM
	celkem	dosažitelní	ženy	abs. škol a mladiství	osoby se ZP								
1	30 035	29 085	14 028	2 032	3 961	13 635	8,5	5 931	3 426	1 007	1 010	1 513	19,9
2	30 884	29 615	14 116	2 095	3 969	14 034	8,7	3 732	2 883	857	799	1 571	19,7
3	29 695	28 397	13 881	2 097	3 897	12 621	8,3	3 306	4 495	1 085	991	1 665	17,8
4	26 923	25 603	13 145	1 962	3 709	10 236	7,6	3 246	6 018	1 194	996	1 863	14,5
5	24 903	23 702	12 642	1 654	3 617	8 828	7,0	2 784	4 804	1 225	1 107	1 981	12,6
6	23 721	22 776	12 449	1 397	3 572	7 746	6,7	2 834	4 016	1 215	1 275	1 921	12,3
7	23 846	23 049	12 818	1 484	3 581	7 879	6,8	3 187	3 062	1 146	944	2 123	11,2
8	23 674	22 917	12 943	1 673	3 568	7 588	6,8	3 013	3 185	970	996	2 097	11,3
9	23 646	22 679	12 790	2 280	3 658	7 159	6,7	4 442	4 470	1 266	1 255	2 108	11,2
10	23 694	22 711	12 743	2 213	3 733	7 381	6,8	3 443	3 395	1 048	1 194	1 962	12,1
11	24 957	23 821	13 153	2 098	3 910	8 581	7,1	4 272	3 009	946	1 084	1 824	13,7
12	29 545	28 548	14 114	2 084	4 151	11 834	8,5	6 857	2 269	727	701	1 850	16,0

Evidování uchazeči a volná pracovní místa

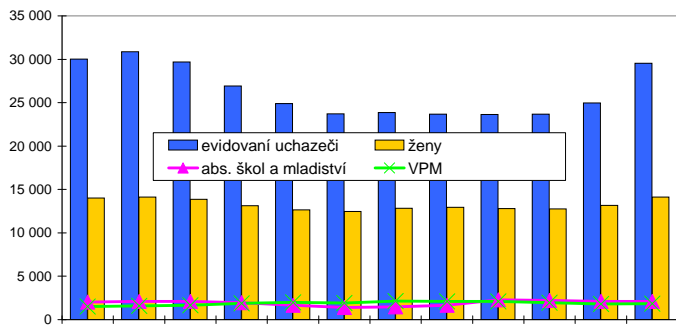

Nově hlášení a vyřazení uchazeči

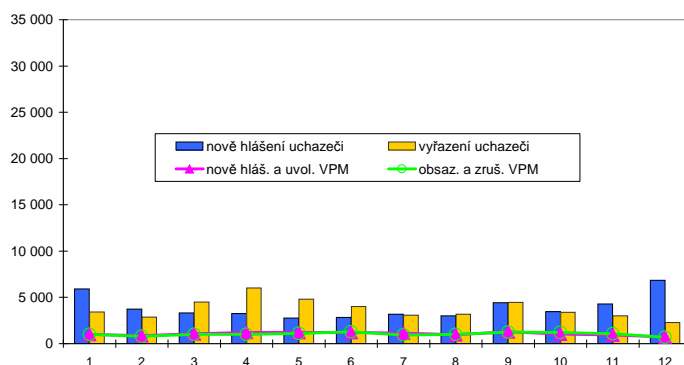

### Struktura nezaměstnanosti v roce 2010

stav na konci čtvrtletí	celkový počet evidovan. uchazečů	Věková struktura nezaměstnaných				Délka nezaměstnanosti				
		do 19 let	20 - 34 let	35 - 49 let	nad 50 let	do 3 měsíců	3 - 6 měsíců	6 - 9 měsíců	9 - 12 měsíců	nad 12 měsíců
I.	29 695	1 370	11 275	9 473	7 577	10 320	7 491	4 002	2 286	5 596
II.	23 721	1 055	8 992	7 393	6 281	6 820	5 297	3 215	2 375	6 014
III.	23 646	1 561	8 887	7 051	6 147	8 184	4 139	2 888	1 967	6 468
IV.	29 545	1 325	10 606	9 490	8 124	12 672	5 436	2 625	1 919	6 893

  

stav na konci čtvrtletí	Struktura nezaměstnaných podle vzdělání									
	uchazeči celkem	bez vzděl.+ neúpl.zák.vz.	základní vzdělání	vyučení	střední bez maturity	vyučení s maturitou	ÚSV	ÚSO	vyšší odborné	bakal.+ VŠ
I.	29 695	84	7 100	13 197	926	1 562	745	4 636	234	1 211
II.	23 721	78	6 057	9 468	734	1 208	662	4 107	211	1 196
III.	23 646	77	5 823	9 274	741	1 335	592	4 088	270	1 446
IV.	29 545	78	6 946	12 998	922	1 572	683	4 605	279	1 462

  

stav na konci čtvrtletí	Struktura volných pracovních míst podle vzdělání									
	VPM celkem	bez vzděl.+ neúpl.zák.vz.	základní vzdělání	vyučení	střední bez maturity	vyučení s maturitou	ÚSV	ÚSO	vyšší odborné	bakal.+ VŠ
I.	1 665	51	373	666	19	85	61	295	17	98
II.	1 921	43	423	800	46	93	60	332	18	106
III.	2 108	40	615	840	44	105	77	278	18	91
IV.	1 850	54	419	730	37	123	68	301	9	109

Struktura nezaměstnaných podle vzdělání

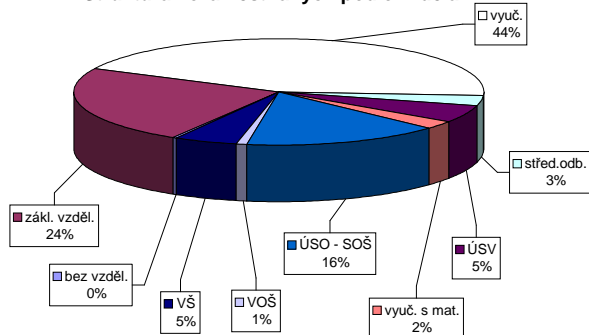

Struktura VPM podle vzdělání

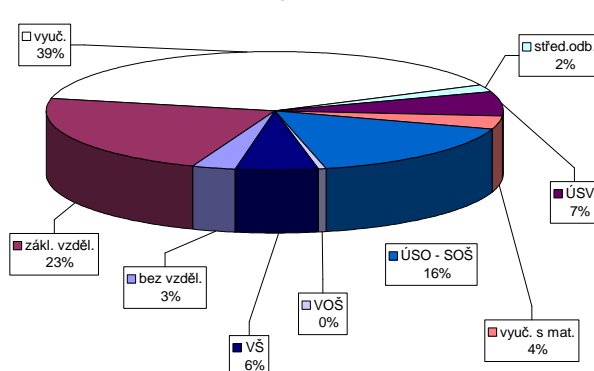

## Vývoj v oblasti aktivní politiky zaměstnanosti v roce 2010 - Jihočeský kraj

Měsíc	Veřejné prospěšné práce (VPP)			Společensky účelná pracovní místa u zaměstnavatele			Společensky účelná pracovní místa - vyhrazená místa			Samostatná výdělničinnost (SVČ)			Chráněné pracovní dílny - vytvoření			Chráněné pracovní místa - vytvoření			CHPM - SVČ osob se ZP			Příspěvek na provoz CHPD, CHPM a CHPM - SVČ			Příspěvek na zapracování			Příspěvek na nový podnikatelský program(NPP)				
	stav na konci sled.měs. roku	celkem od poč. sled.měs. roku	umístění uchazečů na konci sled.měs. roku	vyvořená místa na konci sled.měs. roku	celkem od poč. sled.měs. roku	umístění uchazečů na konci sled.měs. roku	stav na konci sled.měs. roku	celkem od poč. sled.měs. roku	umístění uchazečů na konci sled.měs. roku	stav na konci sled.měs. roku	celkem od poč. sled.měs. roku	umístění uchazečů na konci sled.měs. roku	stav na konci sled.měs. roku	celkem od poč. sled.měs. roku	vyvořená místa na konci sled.měs. roku	celkem od poč. sled.měs. roku	umístění uchazečů na konci sled.měs. roku	stav na konci sled.měs. roku	celkem od poč. sled.měs. roku	umístění uchazečů na konci sled.měs. roku	stav na konci sled.měs. roku	celkem od poč. sled.měs. roku	zaměstnaní na konci sled.měs. roku	stav na konci sled.měs. roku	celkem od poč. sled.měs. roku	zaměstnaní na konci sled.měs. roku	stav na konci sled.měs. roku	celkem od poč. sled.měs. roku	zaměstnaní na konci sled.měs. roku	stav na konci sled.měs. roku	celkem od poč. sled.měs. roku	
1	130	30	115	25	19	19	255	19	240	4	97	7	137	2	21	0	15	7	5	0	638	12	0	0	0	0	0	0	0	0	0	0
2	127	32	118	38	215	21	215	22	246	19	103	11	140	15	21	0	17	9	6	0	737	112	0	0	0	0	0	0	0	0	0	
3	111	44	103	52	179	38	176	36	256	46	118	46	175	30	24	5	19	13	7	2	746	121	0	0	0	0	0	0	0	0	0	
4	168	109	156	116	24	0	145	80	267	66	128	62	188	46	24	5	21	17	7	2	1 024	424	0	0	0	0	0	0	0	0	0	
5	217	168	190	171	23	0	156	133	278	88	138	87	212	63	25	7	22	18	7	3	1 057	457	0	0	0	0	0	0	0	0	0	
6	279	240	243	236	23	0	169	180	304	123	179	99	224	113	24	7	23	20	7	3	1 074	474	0	0	0	0	0	0	0	0	0	
7	265	265	226	261	23	0	203	237	300	132	156	107	232	119	24	7	23	20	6	3	1 107	507	0	0	0	0	0	0	0	0	0	
8	294	311	239	298	23	0	296	346	300	146	174	116	241	147	24	7	23	20	6	3	1 107	509	0	0	0	0	0	0	0	0	0	
9	309	335	269	345	23	0	404	483	305	160	179	116	240	158	24	8	23	22	7	4	1 105	512	0	0	0	0	0	0	0	0	0	
10	268	341	240	361	24	1	477	589	309	171	181	116	240	166	25	9	24	24	6	4	1 105	512	0	0	0	0	0	0	0	0	0	
11	207	350	187	370	29	1	466	635	318	190	192	245	245	187	24	9	23	25	7	5	1 109	516	0	0	0	0	0	0	0	0	0	
12	128	355	117	378	32	1	385	640	320	202	143	255	288	195	28	13	23	25	7	5	1 720	1 127	0	0	0	0	0	0	0	0	0	

Počet osob podpořených v rámci APZ v roce 2010

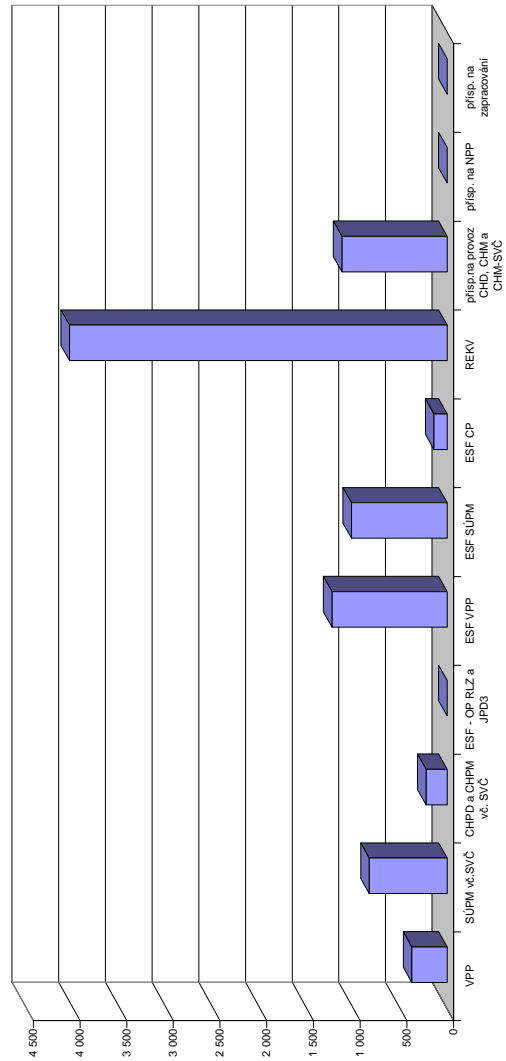

Měsíc	Projekt ESF - OP RLZ a JPD3			Projekt ESF - OP LZZ - VPP			Projekt ESF - OP LZZ - SÚPM			Projekt ESF - OP LZZ - CP			Uchazeči v rekvifikaci		
	stav na konci sled.měs. roku	celkem od poč. sled.měs. roku	umístění uchazečů na konci sled.měs. roku	stav na konci sled.měs. roku	celkem od poč. sled.měs. roku	umístění uchazečů na konci sled.měs. roku	stav na konci sled.měs. roku	celkem od poč. sled.měs. roku	umístění uchazečů na konci sled.měs. roku	stav na konci sled.měs. roku	celkem od poč. sled.měs. roku	umístění uchazečů na konci sled.měs. roku	stav na konci sled.měs. roku	celkem od poč. sled.měs. roku	stav na konci sled.měs. roku
1	880	0	35	224	35	77	322	77	3	0	351	350			
2	880	0	232	77	386	185	5	2	5	2	587	886			
3	880	0	498	383	483	353	13	10	13	10	723	1 562			
4	879	0	779	726	614	524	45	43	45	43	612	2 031			
5	879	0	905	932	699	681	79	79	79	79	613	2 531			
6	879	0	961	1 021	700	778	94	96	94	96	287	2 896			
7	879	0	977	1 087	680	818	102	107	102	107	156	3 013			
8	879	0	986	1 119	585	827	100	116	100	116	134	3 135			
9	879	0	978	1 149	453	828	93	126	93	126	313	3 480			
10	879	0	954	1 168	297	837	82	130	82	130	166	3 714			
11	879	0	970	1 201	112	913	45	133	45	133	251	3 994			
12	879	0	391	1 233	201	1 025	46	141	46	141	26	4 045			

## Domažlice

### Vývoj na trhu práce v roce 2010

měsíc	evidování uchazeči na konci sled.měs.					počet osob pobírajících podporu	MN v %	nově hlášení uchazeči	vyřazení uchazeči	nově hlášená a uvolněná VPM	obsazená a zrušená VPM	VPM celkem	počet uchazečů na 1 VPM
	celkem	dosazitelní	ženy	abs. škol a mladiství	osoby se ZP								
1	3 389	3 353	1 631	174	454	1 173	10,1	554	368	46	37	105	32,3
2	3 425	3 357	1 627	167	456	1 272	10,1	334	298	53	47	111	30,9
3	3 340	3 253	1 666	175	468	1 142	9,8	327	412	80	83	108	30,9
4	3 109	3 033	1 618	168	465	888	9,2	272	503	116	88	136	22,9
5	2 950	2 876	1 577	140	458	762	8,7	254	413	60	47	149	19,8
6	2 847	2 780	1 531	111	453	689	8,4	292	395	74	74	149	19,1
7	2 860	2 819	1 548	112	462	702	8,7	262	249	78	54	173	16,5
8	2 868	2 827	1 539	164	467	680	8,7	309	301	63	66	170	16,9
9	2 823	2 754	1 512	225	464	607	8,5	435	480	68	94	144	19,6
10	2 694	2 646	1 447	198	470	598	8,3	281	410	58	49	153	17,6
11	2 768	2 701	1 450	181	484	658	8,5	377	303	82	71	164	16,9
12	3 184	3 129	1 498	179	490	930	9,8	669	253	32	39	157	20,3

Evidování uchazeči a volná pracovní místa

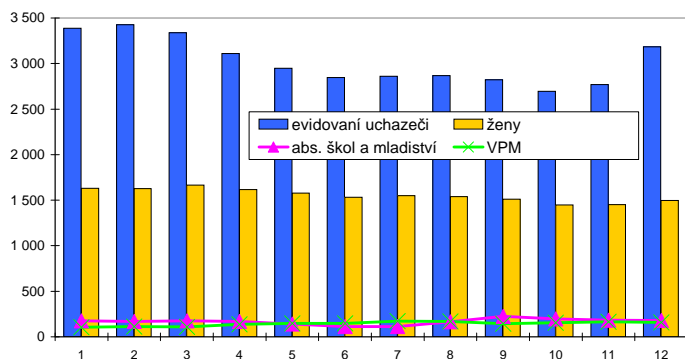

Nově hlášení a vyřazení uchazeči

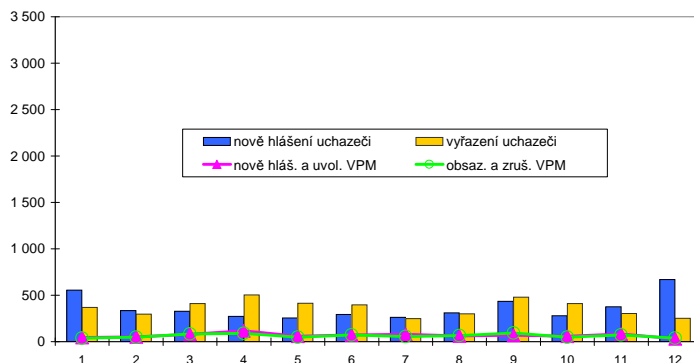

### Struktura nezaměstnanosti v roce 2010

stav na konci čtvrtletí	celkový počet evidovan. uchazečů	Věková struktura nezaměstnaných				Délka nezaměstnanosti				
		do 19 let	20 - 34 let	35 - 49 let	nad 50 let	do 3 měsíců	3 - 6 měsíců	6 - 9 měsíců	9 - 12 měsíců	nad 12 měsíců
I.	3 340	162	1 142	1 095	941	954	622	487	321	956
II.	2 847	133	965	925	824	634	495	334	338	1 046
III.	2 823	190	943	909	781	750	394	310	227	1 142
IV.	3 184	136	1 013	1 110	925	1 148	430	245	216	1 145

  

stav na konci čtvrtletí	Struktura nezaměstnaných podle vzdělání									
	uchazeči celkem	bez vzděl.+ neúpl.zák.vz.	základní vzdělání	vyučení	střední bez maturity	vyučení s maturitou	ÚSV	ÚSO	vyšší odborné	bakal.+ VŠ
I.	3 340	14	963	1 508	108	110	50	500	14	73
II.	2 847	15	876	1 174	87	89	52	458	11	85
III.	2 823	15	841	1 150	81	120	43	460	17	96
IV.	3 184	15	876	1 422	97	117	49	503	20	85

  

stav na konci čtvrtletí	Struktura volných pracovních míst podle vzdělání									
	VPM celkem	bez vzděl.+ neúpl.zák.vz.	základní vzdělání	vyučení	střední bez maturity	vyučení s maturitou	ÚSV	ÚSO	vyšší odborné	bakal.+ VŠ
I.	108	0	13	58	0	8	4	15	1	9
II.	149	0	19	76	0	13	13	16	2	10
III.	144	0	28	78	1	13	4	12	1	7
IV.	157	0	21	87	1	4	8	27	0	9

Struktura nezaměstnaných podle vzdělání

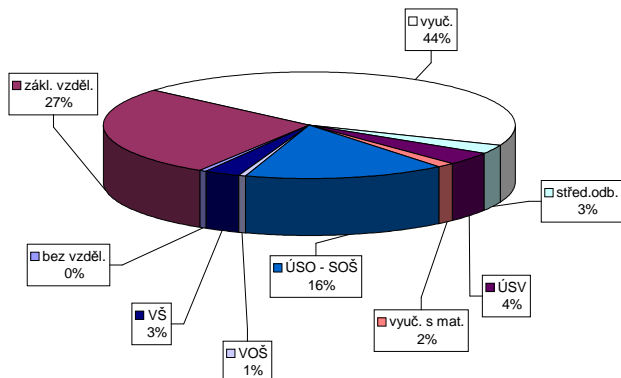

Struktura VPM podle vzdělání

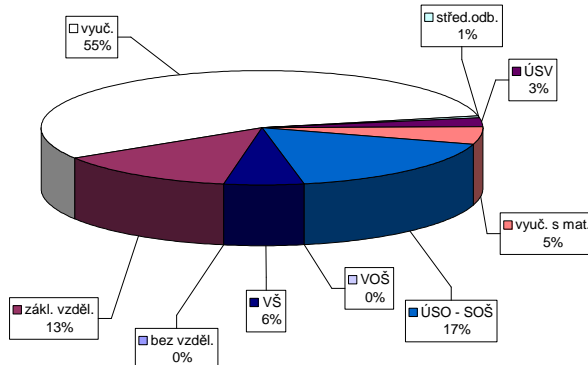



Vývoj v oblasti aktivní politiky zaměstnanosti v roce 2010 - Domažlice

číslo	Veřejně prospěšné práce (VPP)			Společensky účelná pracovní místa u zaměstnavatele			Společensky účelná pracovní místa - vyhrazená místa			Samostatná výdělničinnost (SVČ)			Chráněné pracovní dílny - vytvoření			Chráněné pracovní místa - vytvoření			CHPM - SVČ osob se ZP			Příspěvek na provoz CHPD, CHPM a CHPM - SVČ			Příspěvek na zapracování			Příspěvek na nový podnikatelský program(NPP)						
	vytvořená místa	umístění uchazečů	celkem	stav na konci sled.měs.	vytvořená místa	umístění uchazečů	celkem	stav na konci sled.měs.	vytvořená místa	umístění uchazečů	celkem	stav na konci sled.měs.	vytvořená místa	umístění uchazečů	celkem	stav na konci sled.měs.	vytvořená místa	umístění uchazečů	celkem	stav na konci sled.měs.	vytvořená místa	umístění uchazečů	celkem	stav na konci sled.měs.	vytvořená místa	umístění uchazečů	celkem	stav na konci sled.měs.	vytvořená místa	umístění uchazečů	celkem	stav na konci sled.měs.		
1	1	0	0	0	0	0	0	4	0	0	0	0	0	0	0	0	0	0	0	0	0	0	0	0	0	0	0	0	0	0	0	0		
2	1	0	1	0	0	0	0	5	1	1	1	0	0	0	0	0	0	0	0	0	0	0	0	0	0	0	0	0	0	0	0	0		
3	0	0	0	0	0	0	0	11	8	11	8	0	0	0	0	0	0	0	0	0	0	0	0	0	0	0	0	0	0	0	0	0	0	
4	4	4	4	4	0	0	0	12	10	12	10	0	0	0	0	0	0	0	0	0	0	0	0	0	0	0	0	0	0	0	0	0	0	
5	16	16	16	16	0	0	0	22	20	22	20	0	0	0	0	0	0	0	0	0	0	0	0	0	0	0	0	0	0	0	0	0	0	
6	31	31	31	31	0	0	0	32	31	32	31	0	0	0	0	0	0	0	0	0	0	0	0	0	0	0	0	0	0	0	0	0	0	0
7	39	42	38	41	0	0	0	36	42	36	42	0	0	0	0	0	0	0	0	0	0	0	0	0	0	0	0	0	0	0	0	0	0	0
8	44	48	42	49	0	0	0	45	55	45	55	0	0	0	0	0	0	0	0	0	0	0	0	0	0	0	0	0	0	0	0	0	0	0
9	43	48	42	49	0	0	0	37	55	37	55	0	0	0	0	0	0	0	0	0	0	0	0	0	0	0	0	0	0	0	0	0	0	0
10	41	53	38	60	0	0	0	42	69	42	69	0	0	0	0	0	0	0	0	0	0	0	0	0	0	0	0	0	0	0	0	0	0	0
11	28	53	24	61	0	0	0	40	79	40	79	0	0	0	0	0	0	0	0	0	0	0	0	0	0	0	0	0	0	0	0	0	0	0
12	17	53	17	65	0	0	0	35	79	35	79	0	0	0	0	0	0	0	0	0	0	0	0	0	0	0	0	0	0	0	0	0	0	0

Počet osob podpořených v rámci APZ v roce 2010

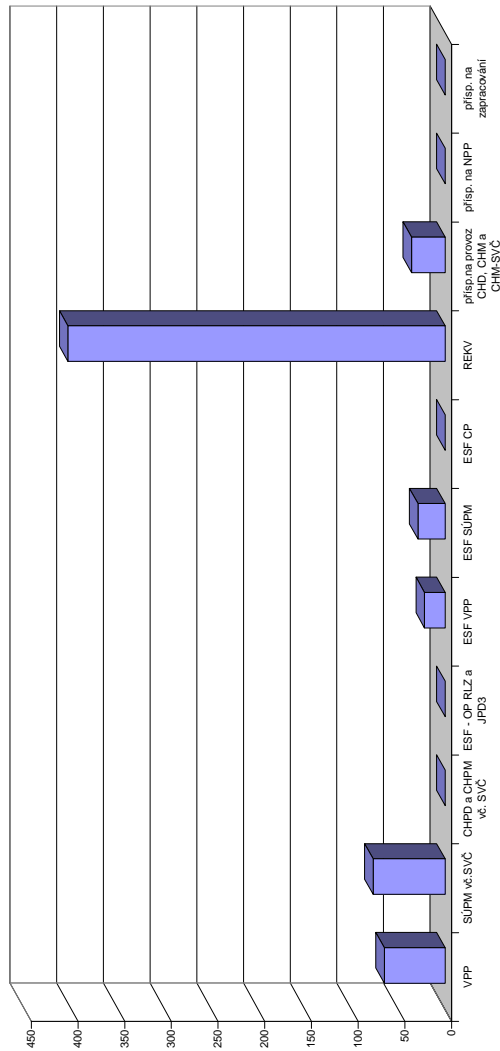

číslo	Projekt ESF - OP RLZ a JPD3			Projekt ESF - OP LZZ - VPP			Projekt ESF - OP LZZ - SÚPM			Projekt ESF - OP LZZ - CP			Uchazeči v rekvifikaci		
	umístění uchazečů	celkem	stav na konci sled.měs.	umístění uchazečů	celkem	stav na konci sled.měs.	umístění uchazečů	celkem	stav na konci sled.měs.	umístění uchazečů	celkem	stav na konci sled.měs.	umístění uchazečů	celkem	stav na konci sled.měs.
1	34	0	0	10	3	3	17	0	0	0	0	39	34	34	
2	34	0	0	8	3	3	20	5	0	0	0	34	76	76	
3	34	0	0	8	3	3	28	15	0	0	0	58	140	140	
4	34	0	0	6	6	6	25	15	0	0	0	49	170	170	
5	34	0	0	19	22	22	29	26	0	0	0	51	225	225	
6	34	0	0	17	22	22	26	26	0	0	0	47	262	262	
7	34	0	0	17	22	22	26	26	0	0	0	20	279	279	
8	34	0	0	17	22	22	17	26	0	0	0	17	293	293	
9	34	0	0	14	22	22	9	26	0	0	0	38	334	334	
10	34	0	0	3	22	22	3	26	0	0	0	20	363	363	
11	34	0	0	0	22	22	0	26	0	0	0	36	395	395	
12	34	0	0	0	22	22	3	29	0	0	0	10	404	404	

# Klatovy

## Vývoj na trhu práce v roce 2010

měsíc	evidování uchazeči na konci sled.měs.					počet osob pobírajících podporu	MN v %	nově hlášení uchazeči	vyřazení uchazeči	nově hlášená a uvolněná VPM	obsazená a zrušená VPM	VPM celkem	počet uchazečů na 1 VPM
	celkem	dosazitelní	ženy	abs. škol a mladiství	osoby se ZP								
1	4 698	4 575	2 169	294	538	2 104	10,1	880	565	112	133	266	17,7
2	4 831	4 693	2 197	291	539	2 175	10,3	509	376	101	99	268	18,0
3	4 761	4 588	2 183	282	546	2 021	10,1	576	646	146	176	238	20,0
4	4 249	4 108	2 059	250	525	1 591	9,0	474	986	150	88	300	14,2
5	3 988	3 842	1 980	213	535	1 408	8,4	428	689	120	112	308	12,9
6	3 872	3 726	1 976	199	545	1 310	8,1	437	553	130	137	301	12,9
7	3 949	3 863	2 074	240	541	1 259	8,4	503	426	122	105	318	12,4
8	3 864	3 783	2 022	272	542	1 152	8,3	397	482	203	155	366	10,6
9	3 852	3 688	2 005	361	530	1 042	8,1	618	630	158	191	333	11,6
10	3 870	3 760	2 008	335	544	1 099	8,1	536	518	124	158	299	12,9
11	4 095	3 980	2 119	293	575	1 337	8,6	713	488	143	133	309	13,3
12	4 827	4 719	2 193	295	622	1 783	10,2	1 130	398	164	111	362	13,3

Evidování uchazeči a volná pracovní místa

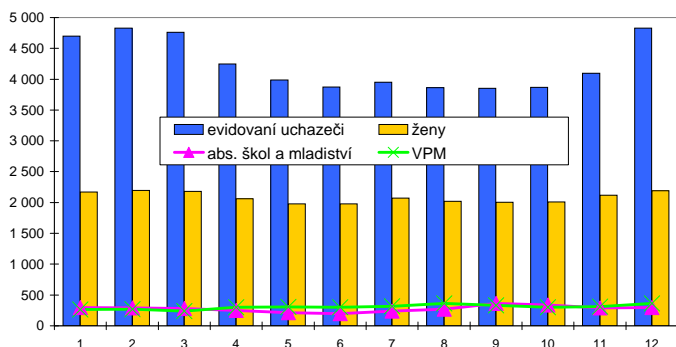

Nově hlášení a vyřazení uchazeči

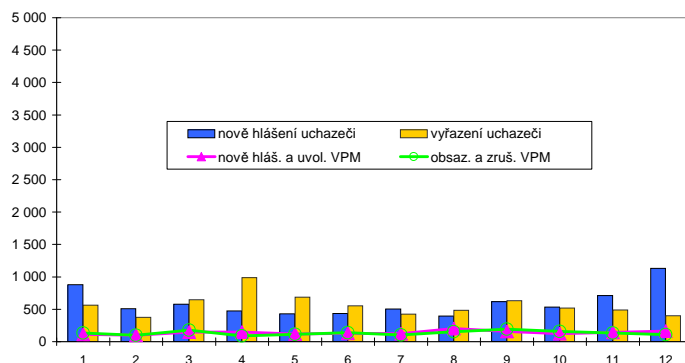

## Struktura nezaměstnanosti v roce 2010

stav na konci čtvrtletí	celkový počet evidovan. uchazečů	Věková struktura nezaměstnaných				Délka nezaměstnanosti				
		do 19 let	20 - 34 let	35 - 49 let	nad 50 let	do 3 měsíců	3 - 6 měsíců	6 - 9 měsíců	9 - 12 měsíců	nad 12 měsíců
I.	4 761	216	1 687	1 618	1 240	1 595	1 224	558	336	1 048
II.	3 872	171	1 417	1 218	1 066	1 074	881	492	336	1 089
III.	3 852	285	1 401	1 143	1 023	1 163	678	534	308	1 169
IV.	4 827	226	1 649	1 630	1 322	2 082	737	435	344	1 229

  

stav na konci čtvrtletí	Struktura nezaměstnaných podle vzdělání									
	uchazeči celkem	bez vzděl.+ neúpl.zák.vz.	základní vzdělání	vyučení	střední bez maturity	vyučení s maturitou	ÚSV	ÚSO	vyšší odborné	bakal.+ VŠ
I.	4 761	8	1 174	2 191	112	221	121	754	15	165
II.	3 872	8	1 047	1 623	80	176	109	625	24	180
III.	3 852	6	984	1 590	87	187	105	650	30	213
IV.	4 827	6	1 115	2 235	100	237	130	763	25	216

  

stav na konci čtvrtletí	Struktura volných pracovních míst podle vzdělání									
	VPM celkem	bez vzděl.+ neúpl.zák.vz.	základní vzdělání	vyučení	střední bez maturity	vyučení s maturitou	ÚSV	ÚSO	vyšší odborné	bakal.+ VŠ
I.	238	0	47	102	12	10	3	46	2	16
II.	301	0	54	152	2	7	1	61	3	21
III.	333	0	100	138	2	2	0	62	2	27
IV.	362	0	48	236	0	2	2	53	2	19

Struktura nezaměstnaných podle vzdělání

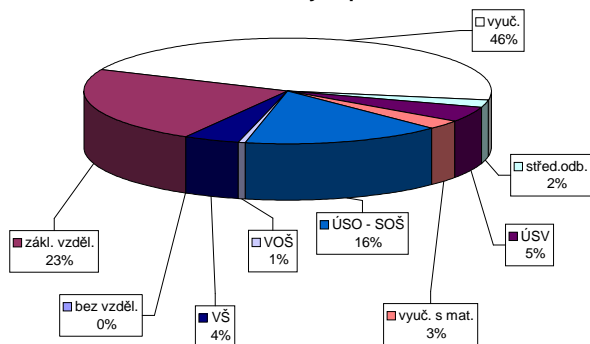

Struktura VPM podle vzdělání

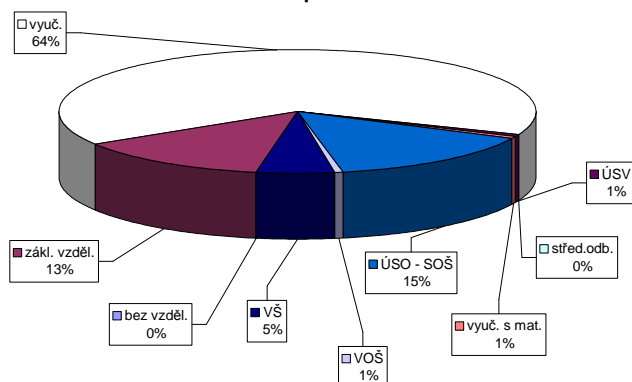

Vývoj v oblasti aktivní politiky zaměstnanosti v roce 2010 - Klatovy

číslo	Veřejné prospěšné práce (VPP)			Společensky účelná pracovní místa u zaměstnavatele			Společensky účelná pracovní místa - vyhrazená místa			Samostatná výděl. činnost (SVC)			Chráněné pracovní dílny - vytvoření			Chráněné pracovní místa - vytvoření			CHPM - SVC osob se ZP			Příspěvek na provoz CHPD, CHPM a CHPM - SVC			Příspěvek na zapracování			Příspěvek na nový podnikatelský program(NPP)						
	vytvořená místa	umístění uchazečů	celkem	stav na konci sled.měs.	vytvořená místa	umístění uchazečů	celkem	stav na konci sled.měs.	vytvořená místa	umístění uchazečů	celkem	stav na konci sled.měs.	vytvořená místa	umístění uchazečů	celkem	stav na konci sled.měs.	vytvořená místa	umístění uchazečů	celkem	stav na konci sled.měs.	vytvořená místa	umístění uchazečů	celkem	stav na konci sled.měs.	vytvořená místa	umístění uchazečů	celkem	stav na konci sled.měs.	vytvořená místa	umístění uchazečů	celkem	stav na konci sled.měs.		
1	11	2	7	2	0	0	0	13	7	13	7	0	0	0	0	0	0	0	0	0	0	0	0	0	0	0	0	0	0	0	0	0		
2	12	3	7	3	0	0	0	12	9	12	9	1	1	16	0	16	0	16	0	16	0	16	0	16	0	16	0	16	0	16	0	16	0	
3	11	3	6	3	0	0	0	12	10	12	10	7	7	16	0	16	0	16	0	16	0	16	0	16	0	16	0	16	0	16	0	16	0	
4	42	40	41	40	0	0	0	14	13	14	13	9	4	16	0	16	0	16	0	16	0	16	0	16	0	16	0	16	0	16	0	16	0	
5	69	67	67	67	0	0	0	15	14	15	14	12	8	16	0	16	0	16	0	16	0	16	0	16	0	16	0	16	0	16	0	16	0	
6	82	80	82	88	0	0	0	23	25	23	25	13	9	16	0	16	0	16	0	16	0	16	0	16	0	16	0	16	0	16	0	16	0	
7	85	84	85	92	0	0	0	24	32	24	32	10	10	16	0	16	0	16	0	16	0	16	0	16	0	16	0	16	0	16	0	16	0	
8	88	87	87	95	0	0	0	35	44	35	44	12	10	16	0	16	0	16	0	16	0	16	0	16	0	16	0	16	0	16	0	16	0	
9	90	89	87	97	0	0	0	44	56	44	56	13	11	16	0	16	0	16	0	16	0	16	0	16	0	16	0	16	0	16	0	16	0	
10	54	89	49	97	0	0	0	49	65	49	65	15	13	20	4	16	0	16	0	16	0	16	0	16	0	16	0	16	0	16	0	16	0	
11	34	89	32	97	0	0	0	50	66	50	66	17	15	20	4	20	5	14	7	14	7	14	9	1	0	74	66	0	0	0	0	0	0	
12	16	89	16	98	0	0	0	42	66	42	66	17	16	20	4	20	5	19	12	19	15	1	0	0	74	66	0	0	0	0	0	0	0	0

Počet osob podpořených v rámci APZ v roce 2010

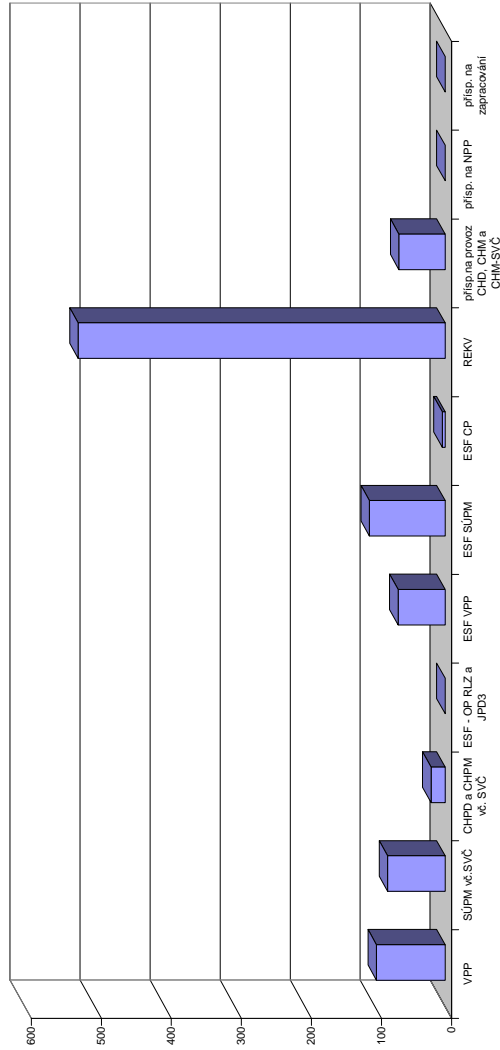

číslo	Projekt ESF - OP RLZ a JPD3			Projekt ESF - OP LZZ - VPP			Projekt ESF - OP LZZ - SÚPM			Projekt ESF - OP LZZ - CP			Uchazeči v rekvifikaci		
	umístění uchazečů	celkem	stav na konci sled.měs.	umístění uchazečů	celkem	stav na konci sled.měs.	umístění uchazečů	celkem	stav na konci sled.měs.	umístění uchazečů	celkem	stav na konci sled.měs.	umístění uchazečů	celkem	stav na konci sled.měs.
1	115	0	18	0	56	0	0	0	0	36	42	0	0	0	
2	115	0	15	0	55	6	0	0	0	58	87	0	0	0	
3	115	0	17	2	69	30	0	0	0	89	151	0	0	0	
4	115	0	59	50	70	45	0	0	0	56	192	0	0	0	
5	115	0	63	55	65	58	0	0	0	59	246	0	0	0	
6	115	0	63	55	73	70	1	1	1	68	316	0	0	0	
7	115	0	60	55	71	73	2	2	2	9	320	0	0	0	
8	115	0	60	55	66	76	2	2	2	2	322	0	0	0	
9	115	0	56	55	44	76	2	2	2	94	417	0	0	0	
10	115	0	51	55	31	76	1	1	1	37	461	0	0	0	
11	115	0	10	57	16	92	1	1	1	40	506	0	0	0	
12	115	0	17	67	30	108	2	2	2	21	524	0	0	0	

## Plzeň-město

### Vývoj na trhu práce v roce 2010

měsíc	evidování uchazeči na konci sled.měs.					počet osob pobírajících podporu	MN v %	nově hlášení uchazeči	vyřazení uchazeči	nově hlášená a uvolněná VPM	obsazená a zrušená VPM	VPM celkem	počet uchazečů na 1 VPM
	celkem	dosazitelní	ženy	abs. škol a mladiství	osoby se ZP								
1	7 582	7 177	3 789	295	863	2 913	6,4	1 224	885	480	705	979	7,7
2	7 715	7 293	3 821	293	850	2 906	6,5	953	820	445	571	853	9,0
3	7 765	7 294	3 812	300	839	2 837	6,5	1 027	977	605	550	908	8,6
4	7 588	7 172	3 770	278	816	2 733	6,4	942	1 119	420	465	863	8,8
5	7 459	7 079	3 750	247	782	2 628	6,3	898	1 027	565	502	926	8,1
6	7 346	7 019	3 746	230	763	2 531	6,2	924	1 037	549	354	1 121	6,6
7	7 515	7 240	3 930	273	754	2 548	6,4	1 060	891	271	499	893	8,4
8	7 467	7 227	3 955	260	757	2 467	6,4	856	904	523	496	920	8,1
9	7 265	6 922	3 782	427	740	2 236	6,1	1 272	1 474	500	412	1 008	7,2
10	7 004	6 660	3 627	405	724	2 131	5,9	868	1 129	425	464	969	7,2
11	6 902	6 621	3 547	360	710	2 155	5,9	946	1 048	492	515	946	7,3
12	7 570	7 290	3 801	352	701	2 515	6,4	1 354	686	207	273	880	8,6

Evidování uchazeči a volná pracovní místa

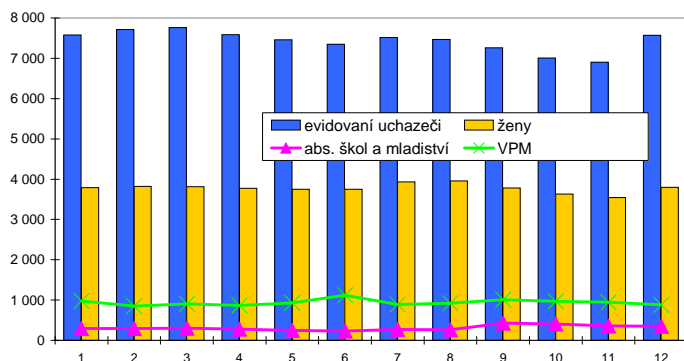

Nově hlášení a vyřazení uchazeči



### Struktura nezaměstnanosti v roce 2010

stav na konci čtvrtletí	celkový počet evidovan. uchazečů	Věková struktura nezaměstnaných				Délka nezaměstnanosti				
		do 19 let	20 - 34 let	35 - 49 let	nad 50 let	do 3 měsíců	3 - 6 měsíců	6 - 9 měsíců	9 - 12 měsíců	nad 12 měsíců
I.	7 765	339	3 065	2 335	2 026	2 659	1 621	1 270	712	1 503
II.	7 346	278	2 868	2 211	1 989	2 285	1 711	909	789	1 652
III.	7 265	390	2 793	2 146	1 936	2 464	1 428	955	579	1 839
IV.	7 570	309	2 887	2 333	2 041	2 709	1 580	832	606	1 843

  

stav na konci čtvrtletí	Struktura nezaměstnaných podle vzdělání									
	uchazeči celkem	bez vzděl.+ neúpl.zák.vz.	základní vzdělání	vyučení	střední bez maturity	vyučení s maturitou	ÚSV	ÚSO	vyšší odborné	bakal.+ VŠ
I.	7 765	40	1 934	2 807	188	381	225	1 605	40	545
II.	7 346	35	1 872	2 571	183	332	230	1 551	48	524
III.	7 265	37	1 796	2 461	196	361	225	1 574	55	560
IV.	7 570	38	1 841	2 681	173	368	235	1 592	51	591

  

stav na konci čtvrtletí	Struktura volných pracovních míst podle vzdělání									
	VPM celkem	bez vzděl.+ neúpl.zák.vz.	základní vzdělání	vyučení	střední bez maturity	vyučení s maturitou	ÚSV	ÚSO	vyšší odborné	bakal.+ VŠ
I.	908	0	153	409	10	23	3	200	10	100
II.	1 121	0	322	400	11	33	6	235	12	102
III.	1 008	0	203	397	17	21	7	232	6	125
IV.	880	0	94	392	27	23	9	209	7	119

Struktura nezaměstnaných podle vzdělání

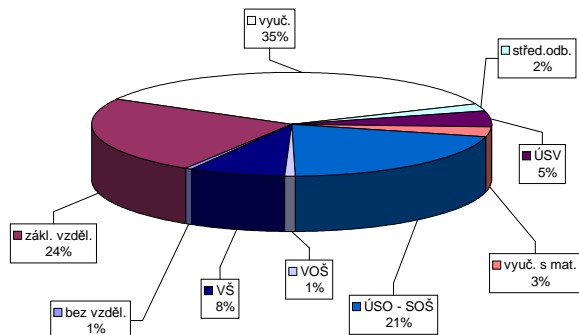

Struktura VPM podle vzdělání

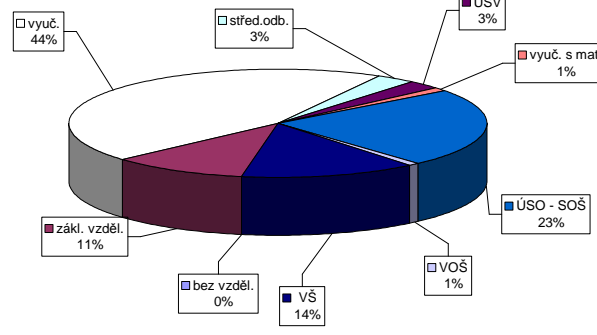

Vývoj v oblasti aktivní politiky zaměstnanosti v roce 2010 - Píseň-město

Měsíc	Veřejně prospěšné práce (VPP)			Společensky účelná pracovní místa u zaměstnavatele			Společensky účelná pracovní místa - vyhrazená místa			Samostatná výdělničinnost (SVČ)			Chráněné pracovní dílny - vytvoření			Chráněné pracovní místa - vytvoření			CHPM - SVČ osob se ZP			Příspěvek na provoz CHPD, CHPM a CHPM - SVČ			Příspěvek na zapracování			Příspěvek na nový podnikatelský program(NPP)					
	vytvořená místa	umístění uchazečů	celkem	stav na konci sled.měs.	vytvořená místa	umístění uchazečů	celkem	stav na konci sled.měs.	vytvořená místa	umístění uchazečů	celkem	stav na konci sled.měs.	vytvořená místa	umístění uchazečů	celkem	stav na konci sled.měs.	vytvořená místa	umístění uchazečů	celkem	stav na konci sled.měs.	vytvořená místa	umístění uchazečů	celkem	stav na konci sled.měs.	vytvořená místa	umístění uchazečů	celkem	stav na konci sled.měs.	vytvořená místa	umístění uchazečů	celkem	stav na konci sled.měs.	
1	0	0	0	0	0	0	0	0	0	0	0	0	0	0	0	0	0	0	0	0	0	0	0	0	0	0	0	0	0	0	0	0	
2	0	0	0	0	1	0	1	0	0	0	0	0	0	0	0	0	0	0	0	0	0	0	0	0	0	0	0	0	0	0	0	0	
3	0	0	0	0	1	0	1	0	0	0	0	0	0	0	0	0	0	0	0	0	0	0	0	0	0	0	0	0	0	0	0	0	
4	0	0	0	0	0	0	0	0	0	0	0	0	0	0	0	0	0	0	0	0	0	0	0	0	0	0	0	0	0	0	0	0	
5	0	0	0	0	0	0	0	0	0	0	0	0	0	0	0	0	0	0	0	0	0	0	0	0	0	0	0	0	0	0	0	0	
6	2	2	2	2	0	0	0	0	0	0	0	25	25	7	7	48	25	15	0	0	0	0	0	6	6	1	0	0	0	0	0	0	0
7	6	5	5	0	0	0	0	85	85	31	33	85	31	33	57	35	15	0	0	0	0	0	8	8	1	0	0	0	0	0	0	0	0
8	10	10	9	9	0	0	0	111	118	53	57	118	53	57	61	39	15	0	0	0	0	0	6	6	1	0	0	0	0	0	0	0	0
9	12	12	11	11	0	0	0	145	155	79	83	145	79	83	64	43	15	0	0	0	0	0	6	6	1	0	0	0	0	0	0	0	0
10	15	15	13	13	0	0	0	191	201	96	101	191	201	96	101	76	55	10	0	0	0	0	7	7	1	0	0	0	0	0	0	0	0
11	20	22	18	20	0	0	0	201	221	116	126	201	221	116	126	84	65	20	10	0	0	0	9	9	2	1	0	0	0	0	0	0	0
12	20	22	18	20	0	0	0	187	223	109	128	187	223	109	128	84	65	35	20	10	0	0	9	9	2	1	0	0	0	0	0	0	0

Počet osob podpořených v rámci APZ v roce 2010

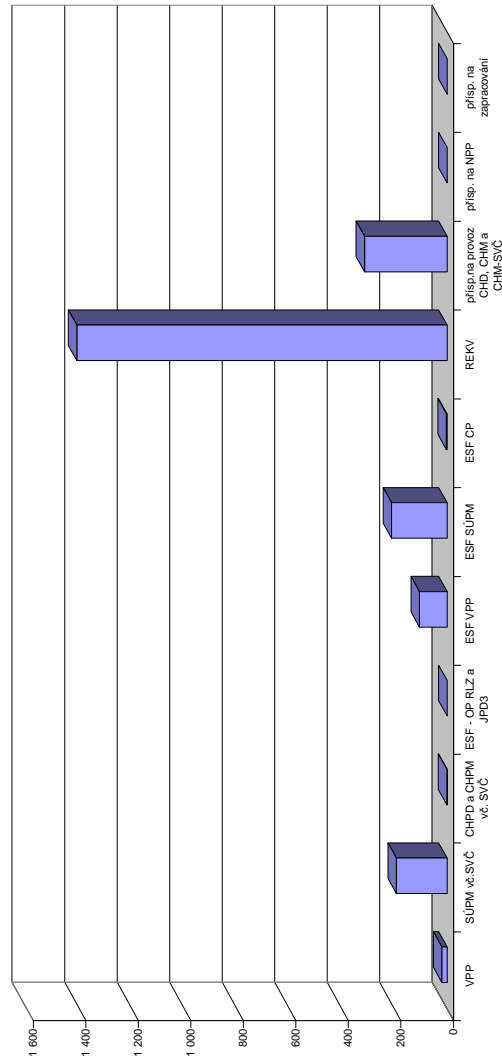

Měsíc	Projekt ESF - OP RLZ a JPD3			Projekt ESF - OP LZZ - VPP			Projekt ESF - OP LZZ - SÚPM			Projekt ESF - OP LZZ - CP			Uchazeči v rekvifikaci		
	umístění uchazečů	celkem	stav na konci sled.měs.	umístění uchazečů	celkem	stav na konci sled.měs.	umístění uchazečů	celkem	stav na konci sled.měs.	umístění uchazečů	celkem	stav na konci sled.měs.	umístění uchazečů	celkem	stav na konci sled.měs.
1	733	0	8	83	8	106	20	20	0	0	0	147	119	147	
2	733	0	80	80	10	111	44	44	0	0	0	169	289	169	
3	733	0	86	86	25	123	75	75	0	0	0	229	460	229	
4	733	0	96	96	36	143	118	118	0	0	0	184	571	184	
5	733	0	86	86	59	154	157	157	0	0	0	176	754	176	
6	733	0	105	80	154	187	187	187	0	0	0	119	846	119	
7	733	0	105	89	136	187	187	187	0	0	0	74	914	74	
8	733	0	100	91	114	187	187	187	0	0	0	54	963	54	
9	733	0	95	91	85	187	187	187	1	1	1	157	1126	157	
10	733	0	85	91	54	187	187	187	2	2	2	153	1274	153	
11	733	0	64	100	17	204	204	204	3	3	3	98	1358	98	
12	733	0	68	105	24	211	211	211	3	3	3	55	1410	55	

## Plzeň-jih

### Vývoj na trhu práce v roce 2010

měsíc	evidování uchazeči na konci sled.měs.					počet osob pobírajících podporu	MN v %	nové hlášení uchazeči	vyřazení uchazeči	nové hlášená a uvolněná VPM	obsazená a zrušená VPM	VPM celkem	počet uchazečů na 1 VPM
	celkem	dosažitelní	ženy	abs. škol a mladiství	osoby se ZP								
1	2 472	2 433	1 222	202	261	1 034	7,4	440	253	16	48	102	24,2
2	2 481	2 436	1 228	205	262	1 034	7,4	278	269	36	36	102	24,3
3	2 431	2 370	1 195	209	261	939	7,2	291	341	32	27	111	21,9
4	2 248	2 177	1 147	185	256	818	6,6	261	444	76	23	160	14,1
5	2 159	2 080	1 112	151	253	738	6,3	234	323	54	49	165	13,1
6	2 104	2 052	1 089	130	251	682	6,2	262	317	221	195	191	11,0
7	2 098	2 059	1 111	122	255	678	6,2	252	258	41	48	184	11,4
8	2 069	2 041	1 124	158	253	646	6,2	249	278	44	25	203	10,2
9	2 076	2 019	1 102	217	267	625	6,1	391	384	42	33	212	9,8
10	2 009	1 965	1 072	198	280	611	5,9	256	323	102	135	179	11,2
11	2 050	2 016	1 069	183	276	678	6,1	323	282	22	60	141	14,5
12	2 290	2 229	1 092	189	288	840	6,7	453	213	25	35	131	17,5

Evidování uchazeči a volná pracovní místa

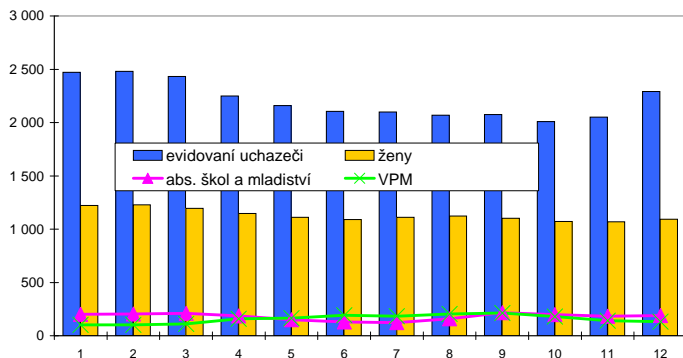

Nové hlášení a vyřazení uchazeči

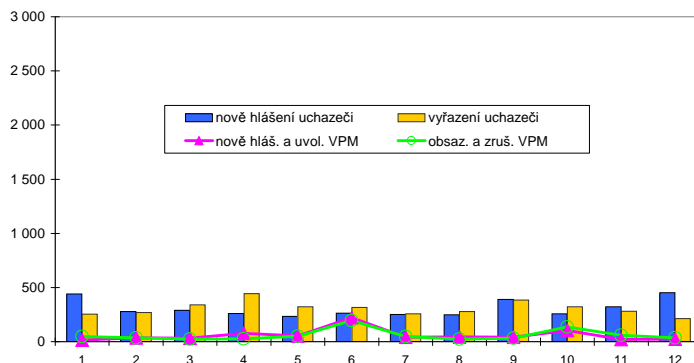

### Struktura nezaměstnanosti v roce 2010

stav na konci čtvrtletí	celkový počet evidovan. uchazečů	Věková struktura nezaměstnaných				Délka nezaměstnanosti				
		do 19 let	20 - 34 let	35 - 49 let	nad 50 let	do 3 měsíců	3 - 6 měsíců	6 - 9 měsíců	9 - 12 měsíců	nad 12 měsíců
I.	2 431	140	970	732	589	812	571	361	236	451
II.	2 104	103	849	627	525	602	456	295	215	536
III.	2 076	150	822	596	508	718	361	262	173	562
IV.	2 290	128	871	697	594	892	448	219	168	563

  

stav na konci čtvrtletí	Struktura nezaměstnaných podle vzdělání									
	uchazeči celkem	bez vzděl.+ neúpl.zák.vz.	základní vzdělání	vyučení	střední bez maturity	vyučení s maturitou	ÚSV	ÚSO	vyšší odborné	bakal.+ VŠ
I.	2 431	9	676	1 060	107	114	41	336	13	75
II.	2 104	8	601	867	91	102	41	298	13	83
III.	2 076	9	607	795	89	136	42	285	16	97
IV.	2 290	7	613	963	100	137	48	315	16	91

  

stav na konci čtvrtletí	Struktura volných pracovních míst podle vzdělání									
	VPM celkem	bez vzděl.+ neúpl.zák.vz.	základní vzdělání	vyučení	střední bez maturity	vyučení s maturitou	ÚSV	ÚSO	vyšší odborné	bakal.+ VŠ
I.	111	3	28	17	2	8	9	22	0	22
II.	191	0	113	15	0	8	7	21	0	27
III.	212	0	106	42	1	17	3	25	0	18
IV.	131	0	40	34	2	14	2	20	1	18

Struktura nezaměstnaných podle vzdělání

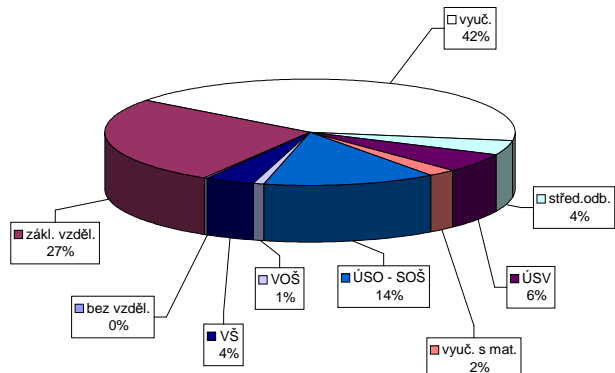

Struktura VPM podle vzdělání

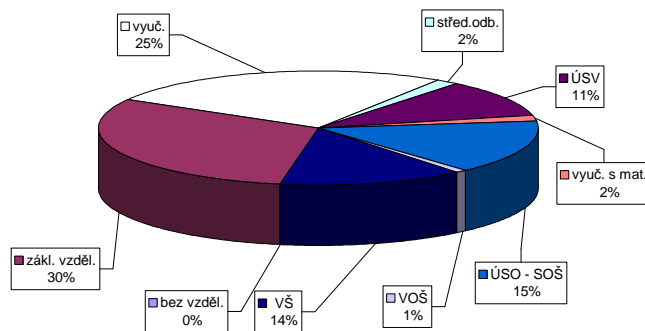

# Vývoj v oblasti aktivní politiky zaměstnanosti v roce 2010 - Píseň-jih

číslo	Veřejné prospěšné práce (VPP)			Společensky účelná pracovní místa u zaměstnavatele			Společensky účelná pracovní místa - vyhrazená místa			Samostatná výděl. činnost (SVC)			Chráněné pracovní dílny - vytvoření			Chráněné pracovní místa - vytvoření			CHPM - SVC osob se ZP			Příspěvek na provoz CHPD, CHPM a CHPM - SVC			Příspěvek na zapracování			Příspěvek na nový podnikatelský program(NPP)											
	vytvořená místa	umístění uchazečů	celkem	stav na konci sled.měs.	vytvořená místa	umístění uchazečů	celkem	stav na konci sled.měs.	vytvořená místa	umístění uchazečů	celkem	stav na konci sled.měs.	vytvořená místa	umístění uchazečů	celkem	stav na konci sled.měs.	vytvořená místa	umístění uchazečů	celkem	stav na konci sled.měs.	vytvořená místa	umístění uchazečů	celkem	stav na konci sled.měs.	vytvořená místa	umístění uchazečů	celkem	stav na konci sled.měs.	vytvořená místa	umístění uchazečů	celkem	stav na konci sled.měs.							
1	0	0	0	0	0	0	0	9	0	9	0	0	0	0	0	0	0	0	0	0	0	0	0	0	0	0	0	0	0	0	0	0	0						
2	0	0	0	0	0	0	0	9	1	9	1	0	0	0	0	0	0	0	0	0	0	0	0	0	0	0	0	0	0	0	0	0	0						
3	0	0	0	0	0	0	0	9	1	9	1	8	1	0	0	0	0	0	0	0	0	0	0	0	0	0	0	0	0	0	0	0	0	0					
4	0	0	0	0	0	0	0	9	1	9	1	12	5	0	0	0	0	0	0	0	0	0	0	0	0	0	0	0	0	0	0	0	0	0	0				
5	0	0	0	0	0	0	0	10	3	10	3	13	6	0	0	0	0	0	0	0	0	0	0	0	0	0	0	0	0	0	0	0	0	0	0				
6	1	1	1	1	0	0	0	6	3	6	3	14	7	0	0	0	0	0	0	0	0	0	0	0	0	0	0	0	0	0	0	0	0	0	0	0			
7	8	7	7	7	0	0	0	6	3	6	3	15	8	0	0	0	0	0	0	0	0	0	0	0	0	0	0	0	0	0	0	0	0	0	0	0	0		
8	14	14	12	12	0	0	0	13	5	17	18	15	8	0	0	0	0	0	0	0	0	0	0	0	0	0	0	0	0	0	0	0	0	0	0	0	0		
9	14	14	13	13	0	0	0	17	18	17	18	14	8	0	0	0	0	0	0	0	0	0	0	0	0	0	0	0	0	0	0	0	0	0	0	0	0	0	
10	16	16	14	15	0	0	0	25	27	25	27	16	10	0	0	0	0	0	0	0	0	0	0	0	0	0	0	0	0	0	0	0	0	0	0	0	0	0	
11	16	18	14	17	0	0	0	31	34	31	34	17	11	0	0	0	0	0	0	0	0	0	0	0	0	0	0	0	0	0	0	0	0	0	0	0	0	0	
12	15	18	14	17	0	0	0	31	34	31	34	19	13	0	0	0	0	0	0	0	0	0	0	0	0	0	0	0	0	0	0	0	0	0	0	0	0	0	0

Počet osob podpořených v rámci APZ v roce 2010

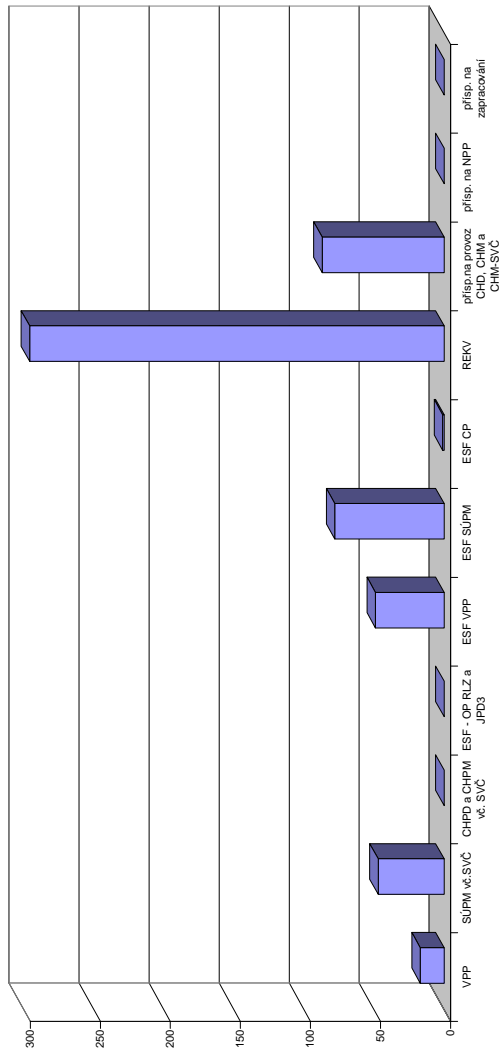

číslo	Projekt ESF - OP RLZ a JPD3			Projekt ESF - OP LZZ - VPP			Projekt ESF - OP LZZ - SÚPM			Projekt ESF - OP LZZ - CP			Uchazeči v rekvifikaci		
	umístění uchazečů	celkem	stav na konci sled.měs.	umístění uchazečů	celkem	stav na konci sled.měs.	umístění uchazečů	celkem	stav na konci sled.měs.	umístění uchazečů	celkem	stav na konci sled.měs.	umístění uchazečů	celkem	stav na konci sled.měs.
1	8	0	0	20	0	0	24	0	0	0	0	19	19	0	
2	8	0	0	19	1	33	12	0	0	0	0	22	41	0	
3	8	0	0	20	3	44	26	0	0	0	0	44	87	0	
4	8	0	0	39	27	50	39	0	0	0	0	47	115	0	
5	8	0	0	45	38	54	49	0	0	0	0	59	162	0	
6	8	0	0	47	43	58	56	0	0	0	0	24	200	0	
7	8	0	0	47	46	65	63	0	0	0	0	12	204	0	
8	8	0	0	43	46	52	64	0	0	0	0	5	211	0	
9	8	0	0	41	46	39	65	0	0	0	0	34	248	0	
10	8	0	0	39	46	26	65	1	1	1	1	19	268	0	
11	8	0	0	9	48	2	67	1	1	1	1	14	284	0	
12	8	0	0	6	49	13	78	1	1	1	1	12	296	0	

## Plzeň-sever

### Vývoj na trhu práce v roce 2010

měsíc	evidování uchazeči na konci sled.měs.					počet osob pobírajících podporu	MN v %	nově hlášení uchazeči	vyřazení uchazeči	nově hlášená a uvolněná VPM	obsazená a zrušená VPM	VPM celkem	počet uchazečů na 1 VPM
	celkem	dosazitelní	ženy	abs. škol a mladiství	osoby se ZP								
1	3 534	3 459	1 759	207	298	1 590	8,7	765	428	53	43	147	24,0
2	3 566	3 473	1 786	200	302	1 571	8,7	410	378	102	74	175	20,4
3	3 465	3 368	1 751	176	296	1 448	8,5	451	552	97	70	202	17,2
4	3 259	3 175	1 716	177	273	1 299	8,0	405	611	52	62	192	17,0
5	3 074	2 994	1 659	156	267	1 196	7,6	331	516	46	80	158	19,5
6	2 920	2 859	1 607	125	271	1 055	7,2	345	499	64	64	158	18,5
7	2 997	2 953	1 666	134	276	1 052	7,5	419	342	47	60	145	20,7
8	2 989	2 942	1 685	185	278	1 025	7,5	418	426	43	35	153	19,5
9	2 932	2 855	1 624	283	275	949	7,2	522	579	37	21	169	17,3
10	2 876	2 822	1 583	243	273	972	7,1	404	460	39	20	188	15,3
11	2 950	2 894	1 597	241	271	996	7,3	464	390	28	37	179	16,5
12	3 292	3 240	1 647	229	276	1 177	8,1	651	309	70	25	224	14,7

Evidování uchazeči a volná pracovní místa

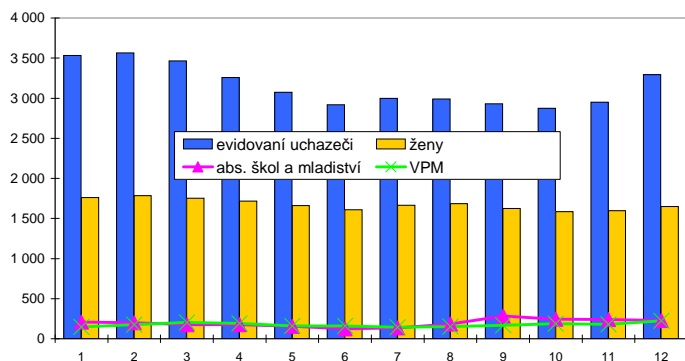

Nově hlášení a vyřazení uchazeči

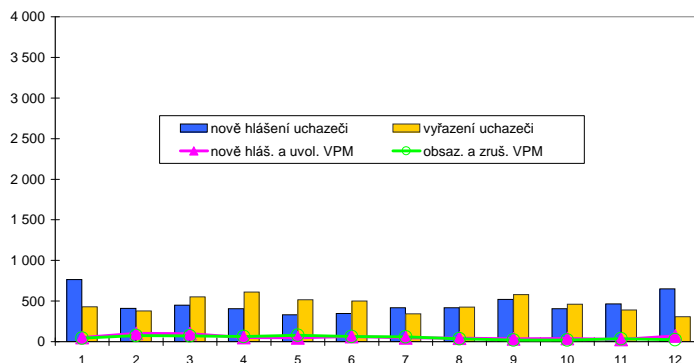

### Struktura nezaměstnanosti v roce 2010

stav na konci čtvrtletí	celkový počet evidovan. uchazečů	Věková struktura nezaměstnaných				Délka nezaměstnanosti				
		do 19 let	20 - 34 let	35 - 49 let	nad 50 let	do 3 měsíců	3 - 6 měsíců	6 - 9 měsíců	9 - 12 měsíců	nad 12 měsíců
I.	3 465	183	1 305	1 075	902	1 310	726	534	284	611
II.	2 920	148	1 106	872	794	869	717	370	310	654
III.	2 932	225	1 098	822	787	1 059	535	369	240	729
IV.	3 292	165	1 219	997	911	1 324	647	330	238	753

  

stav na konci čtvrtletí	Struktura nezaměstnaných podle vzdělání									
	uchazeči celkem	bez vzděl.+ neúpl.zák.vz.	základní vzdělání	vyučení	střední bez maturity	vyučení s maturitou	ÚSV	ÚSO	vyšší odborné	bakal.+ VŠ
I.	3 465	5	976	1 595	131	121	65	478	17	77
II.	2 920	3	838	1 265	120	91	59	444	14	86
III.	2 932	5	783	1 221	111	126	59	500	20	107
IV.	3 292	5	867	1 491	105	120	67	496	19	122

  

stav na konci čtvrtletí	Struktura volných pracovních míst podle vzdělání									
	VPM celkem	bez vzděl.+ neúpl.zák.vz.	základní vzdělání	vyučení	střední bez maturity	vyučení s maturitou	ÚSV	ÚSO	vyšší odborné	bakal.+ VŠ
I.	202	0	95	51	3	11	0	33	0	9
II.	158	0	59	69	2	6	0	17	1	4
III.	169	0	57	80	0	7	1	19	0	5
IV.	224	0	96	83	0	8	1	30	1	5

Struktura nezaměstnaných podle vzdělání

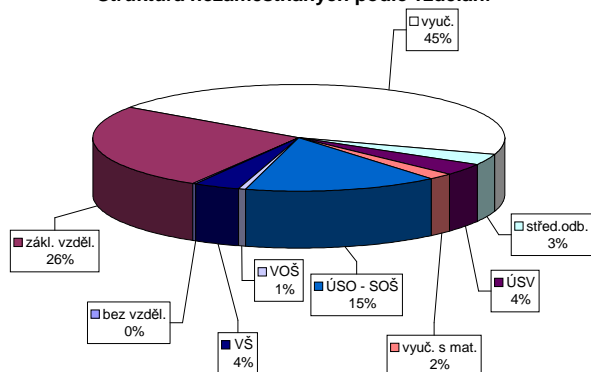

Struktura VPM podle vzdělání

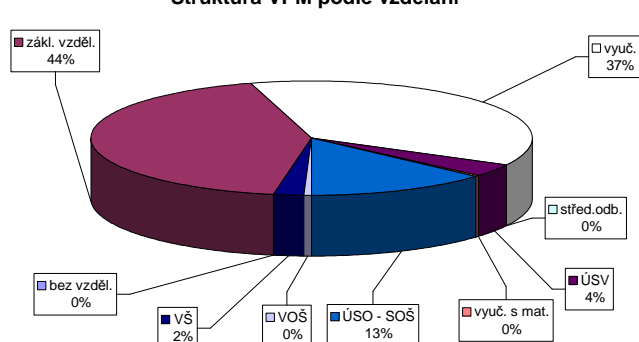



Vývoj v oblasti aktivní politiky zaměstnanosti v roce 2010 - Píseň-sever

číslo	Veřejně prospěšné práce (VPP)			Společensky účelná pracovní místa u zaměstnavatele			Společensky účelná pracovní místa - vyhrazená místa			Samostatná výděl. činnost (SVC)			Chráněné pracovní dílny - vytvoření			Chráněné pracovní místa - vytvoření			CHPM - SVC osob se ZP			Příspěvek na provoz CHPD, CHPM a CHPM - SVC			Příspěvek na zapracování			Příspěvek na nový podnikatelský program(NPP)				
	vytvořená místa	umístění uchazečů	celkem od poč. sled.měs. roku	vytvořená místa	umístění uchazečů	celkem od poč. sled.měs. roku	vytvořená místa	umístění uchazečů	celkem od poč. sled.měs. roku	umístění uchazečů	stav na konci sled.měs. roku	celkem od poč. sled.měs. roku	vytvořená místa	umístění uchazečů	stav na konci sled.měs. roku	celkem od poč. sled.měs. roku	vytvořená místa	umístění uchazečů	stav na konci sled.měs. roku	celkem od poč. sled.měs. roku	umístění uchazečů	stav na konci sled.měs. roku	celkem od poč. sled.měs. roku	zaměstnaní	stav na konci sled.měs. roku	celkem od poč. sled.měs. roku	zaměstnaní	stav na konci sled.měs. roku	celkem od poč. sled.měs. roku	zaměstnaní	stav na konci sled.měs. roku	celkem od poč. sled.měs. roku
1	3	0	0	0	0	0	7	0	0	36	0	0	0	0	0	0	0	0	0	0	0	0	0	0	0	0	0	0	0	0	0	
2	3	0	3	0	0	0	6	0	0	39	4	0	0	0	0	0	0	0	0	0	0	0	0	0	0	0	0	0	0	0	0	
3	4	1	4	0	0	0	9	3	0	45	14	0	0	0	0	0	0	0	0	0	0	0	0	0	0	0	0	0	0	0	0	
4	4	1	4	0	0	0	10	5	0	49	20	0	0	0	0	0	0	0	0	0	0	0	0	0	0	0	0	0	0	0	0	
5	4	1	4	0	0	0	11	7	0	51	24	0	0	0	0	0	0	0	0	0	0	0	0	0	0	0	0	0	0	0	0	
6	23	20	23	0	0	0	12	12	0	56	30	0	0	0	0	0	0	0	0	0	0	0	0	0	0	0	0	0	0	0	0	0
7	22	21	22	0	0	0	24	24	0	56	30	0	0	0	0	0	0	0	0	0	0	0	0	0	0	0	0	0	0	0	0	0
8	25	25	25	0	0	0	32	32	0	58	34	0	0	0	0	0	0	0	0	0	0	0	0	0	0	0	0	0	0	0	0	0
9	26	27	26	0	0	0	40	45	0	60	36	0	0	0	0	0	0	0	0	0	0	0	0	0	0	0	0	0	0	0	0	0
10	29	30	29	0	0	0	65	76	0	63	41	0	0	0	0	0	0	0	0	0	0	0	0	0	0	0	0	0	0	0	0	0
11	22	32	22	0	0	0	70	83	0	64	43	0	0	0	0	0	0	0	0	0	0	0	0	0	0	0	0	0	0	0	0	0
12	18	32	18	0	0	0	66	83	0	64	43	0	0	0	0	0	0	0	0	0	0	0	0	0	0	0	0	0	0	0	0	0

Počet osob podpořených v rámci APZ v roce 2010

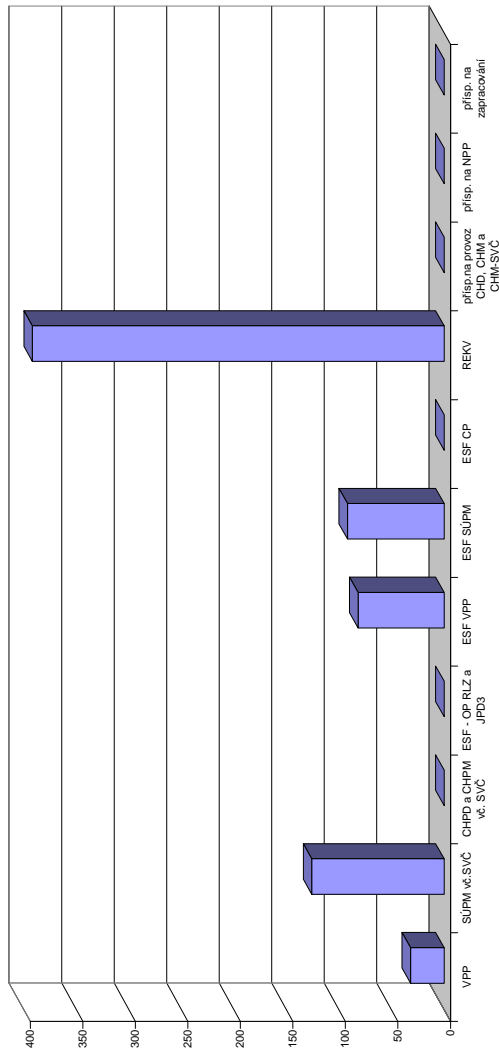

číslo	Projekt ESF - OP RLZ a JPD3			Projekt ESF - OP LZZ - VPP			Projekt ESF - OP LZZ - SÚPM			Projekt ESF - OP LZZ - CP			Uchazeči v rekvifikaci		
	umístění uchazečů	stav na konci sled.měs. roku	celkem od poč. sled.měs. roku	umístění uchazečů	stav na konci sled.měs. roku	celkem od poč. sled.měs. roku	umístění uchazečů	stav na konci sled.měs. roku	celkem od poč. sled.měs. roku	umístění uchazečů	stav na konci sled.měs. roku	celkem od poč. sled.měs. roku	umístění uchazečů	stav na konci sled.měs. roku	celkem od poč. sled.měs. roku
1	23	0	1	7	1	49	2	0	0	28	24				
2	23	0	8	8	2	51	10	0	0	54	72				
3	23	0	39	35	16	51	16	0	0	52	109				
4	23	0	67	64	53	31	0	0	0	41	160				
5	23	0	73	70	61	50	0	0	0	47	201				
6	23	0	80	80	66	68	0	0	0	24	226				
7	23	0	80	80	58	68	0	0	0	6	232				
8	23	0	81	82	51	68	0	0	0	17	251				
9	23	0	79	82	45	68	0	0	0	45	300				
10	23	0	75	82	31	68	0	0	0	27	344				
11	23	0	36	82	10	78	0	0	0	24	377				
12	23	0	36	82	23	92	0	0	0	14	392				

# Rokycany

## Vývoj na trhu práce v roce 2010

měsíc	evidování uchazeči na konci sled.měs.					počet osob pobírajících podporu	MN v %	nově hlášení uchazeči	vyřazení uchazeči	nově hlášená a uvolněná VPM	obsazená a zrušená VPM	VPM celkem	počet uchazečů na 1 VPM
	celkem	dosažitelní	ženy	abs. škol a mladiství	osoby se ZP								
1	2 284	2 213	1 138	111	339	849	8,8	374	236	30	22	113	20,2
2	2 244	2 179	1 119	106	327	816	8,6	218	258	39	56	96	23,4
3	2 152	2 099	1 104	114	311	698	8,3	211	303	36	40	92	23,4
4	2 035	1 903	1 061	102	303	613	7,4	223	340	39	37	94	21,6
5	1 978	1 857	1 053	89	307	577	7,3	195	252	25	42	77	25,7
6	1 934	1 821	1 064	73	315	540	7,1	209	253	42	42	77	25,1
7	1 962	1 877	1 118	85	310	532	7,3	246	218	87	65	99	19,8
8	1 932	1 850	1 128	102	304	542	7,2	210	240	61	76	84	23,0
9	1 893	1 775	1 090	136	304	495	6,9	324	363	52	49	87	21,8
10	1 818	1 684	1 029	143	297	499	6,5	208	283	36	44	79	23,0
11	1 817	1 674	1 024	136	297	513	6,4	264	265	40	39	80	22,7
12	2 081	1 949	1 104	128	319	644	7,5	461	197	64	12	132	15,8

Evidování uchazeči a volná pracovní místa

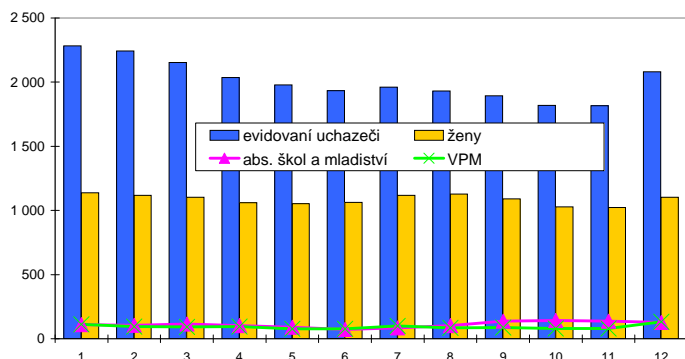

Nově hlášení a vyřazení uchazeči

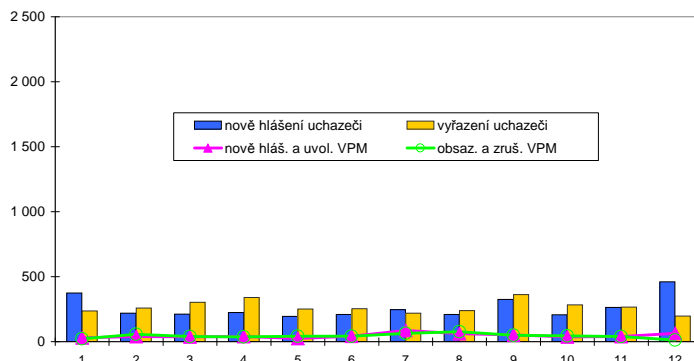

## Struktura nezaměstnanosti v roce 2010

stav na konci čtvrtletí	celkový počet evidovan. uchazečů	Věková struktura nezaměstnaných				Délka nezaměstnanosti				
		do 19 let	20 - 34 let	35 - 49 let	nad 50 let	do 3 měsíců	3 - 6 měsíců	6 - 9 měsíců	9 - 12 měsíců	nad 12 měsíců
I.	2 152	114	770	664	604	632	418	317	196	589
II.	1 934	100	697	593	544	498	385	219	191	641
III.	1 893	123	682	569	519	600	288	211	138	656
IV.	2 081	108	698	674	601	806	368	164	143	600

  

stav na konci čtvrtletí	Struktura nezaměstnaných podle vzdělání									
	uchazeči celkem	bez vzděl.+ neúpl.zák.vz.	základní vzdělání	vyučení	střední bez maturity	vyučení s maturitou	ÚSV	ÚSO	vyšší odborné	bakal.+ VŠ
I.	2 152	29	599	906	58	126	44	317	6	67
II.	1 934	28	566	782	55	119	41	268	10	65
III.	1 893	28	521	734	52	123	32	297	9	97
IV.	2 081	29	528	885	54	135	35	317	12	86

stav na konci čtvrtletí	Struktura volných pracovních míst podle vzdělání									
	VPM celkem	bez vzděl.+ neúpl.zák.vz.	základní vzdělání	vyučení	střední bez maturity	vyučení s maturitou	ÚSV	ÚSO	vyšší odborné	bakal.+ VŠ
I.	92	0	34	22	0	8	0	21	1	6
II.	77	0	29	28	0	4	0	10	0	6
III.	87	0	30	41	2	3	0	5	1	5
IV.	132	0	49	47	2	21	1	5	1	6

## Struktura nezaměstnaných podle vzdělání

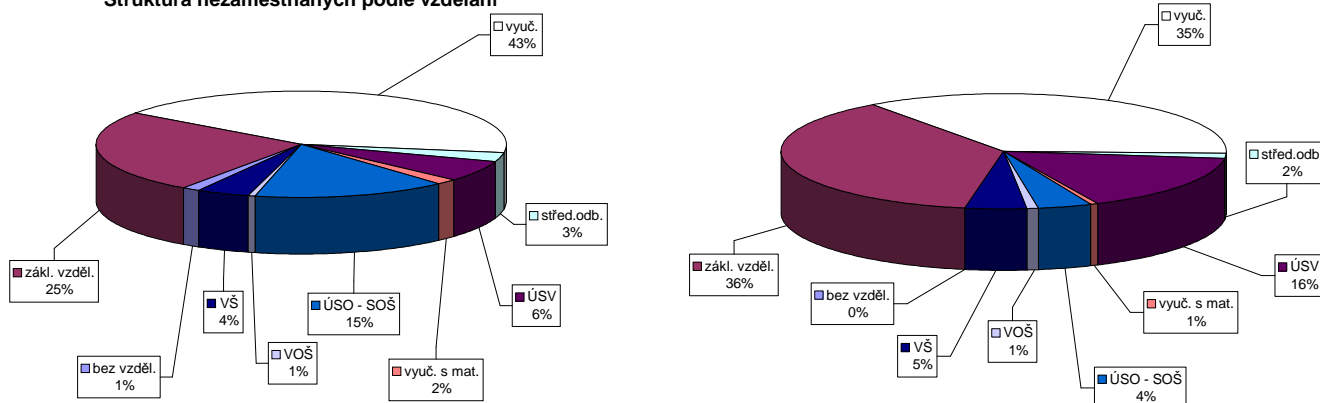

Vývoj v oblasti aktivní politiky zaměstnanosti v roce 2010 - Rokycany

číslo	Veřejně prospěšné práce (VPP)			Společensky účelná pracovní místa u zaměstnavatele			Společensky účelná pracovní místa - vyhrazená místa			Samostatná výdělničinnost (SVČ)			Chráněné pracovní dílny - vytvoření			Chráněné pracovní místa - vytvoření			CHPM - SVČ osob se ZP			Příspěvek na provoz CHPD, CHPM a CHPM - SVČ			Příspěvek na zapracování			Příspěvek na nový podnikatelský program(NPP)									
	vytvořená místa	umístění uchazečů	celkem	stav na konci sled.měs.	vytvořená místa	umístění uchazečů	celkem	stav na konci sled.měs.	vytvořená místa	umístění uchazečů	celkem	stav na konci sled.měs.	vytvořená místa	umístění uchazečů	celkem	stav na konci sled.měs.	vytvořená místa	umístění uchazečů	celkem	stav na konci sled.měs.	vytvořená místa	umístění uchazečů	celkem	stav na konci sled.měs.	vytvořená místa	umístění uchazečů	celkem	stav na konci sled.měs.	vytvořená místa	umístění uchazečů	celkem	stav na konci sled.měs.					
1	2	1	1	1	0	0	0	19	6	14	2	0	0	0	0	0	0	0	0	0	0	0	0	0	0	0	0	0	0	0	0	0					
2	6	5	2	0	0	0	0	19	8	17	7	0	0	0	0	0	0	0	0	0	0	0	0	0	0	0	0	0	0	0	0	0					
3	23	22	6	0	0	0	0	18	9	17	9	0	0	0	0	0	0	0	0	0	0	0	0	0	0	0	0	0	0	0	0	0	0				
4	28	27	23	0	0	0	0	22	13	18	10	0	0	0	0	0	0	0	0	0	0	0	0	0	0	0	0	0	0	0	0	0	0				
5	29	28	27	0	0	0	0	30	22	22	15	0	0	0	0	0	0	0	0	0	0	0	0	0	0	0	0	0	0	0	0	0	0	0			
6	29	28	28	0	0	0	0	30	25	27	23	0	0	0	0	0	0	0	0	0	0	0	0	0	0	0	0	0	0	0	0	0	0	0			
7	29	29	27	0	0	0	0	32	28	26	23	0	0	0	0	0	0	0	0	0	0	0	0	0	0	0	0	0	0	0	0	0	0	0	0		
8	29	30	29	0	0	0	0	36	33	32	30	0	0	0	0	0	0	0	0	0	0	0	0	0	0	0	0	0	0	0	0	0	0	0	0	0	
9	28	30	28	0	0	0	0	52	49	40	38	0	0	0	0	0	0	0	0	0	0	0	0	0	0	0	0	0	0	0	0	0	0	0	0	0	
10	28	30	28	0	0	0	0	62	65	54	56	0	0	0	0	0	0	0	0	0	0	0	0	0	0	0	0	0	0	0	0	0	0	0	0	0	
11	28	30	28	0	0	0	0	66	70	62	65	0	0	0	0	0	0	0	0	0	0	0	0	0	0	0	0	0	0	0	0	0	0	0	0	0	0
12	12	30	12	30	0	0	0	62	73	59	69	0	0	0	0	0	0	0	0	0	0	0	0	0	0	0	0	0	0	0	0	0	0	0	0	0	0

Počet osob podpořených v rámci APZ v roce 2010

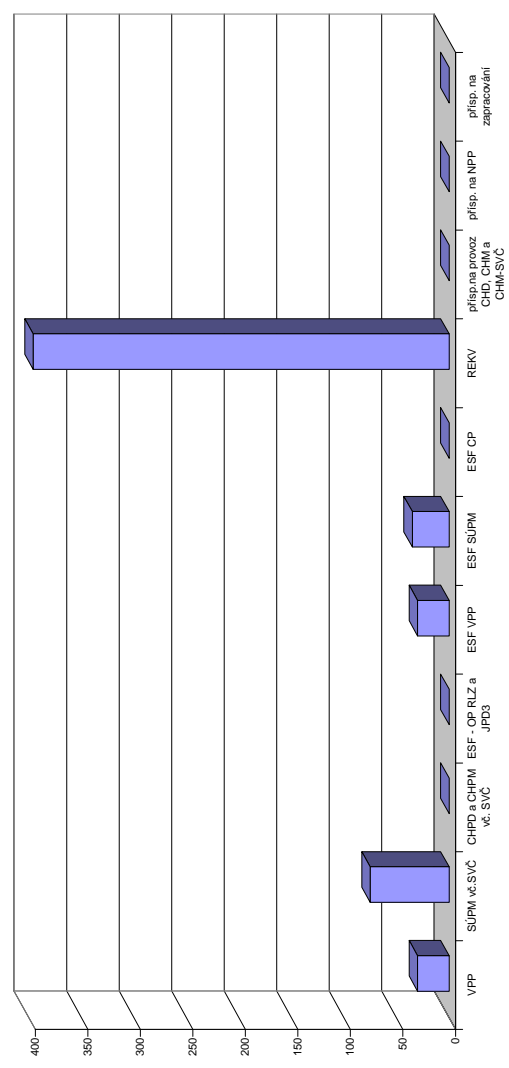

číslo	Projekt ESF - OP RLZ a JPD3			Projekt ESF - OP LZZ - VPP			Projekt ESF - OP LZZ - SÚPM			Projekt ESF - OP LZZ - CP			Uchazeči v rekvifikaci		
	umístění uchazečů	celkem	stav na konci sled.měs.	umístění uchazečů	celkem	stav na konci sled.měs.	umístění uchazečů	celkem	stav na konci sled.měs.	umístění uchazečů	celkem	stav na konci sled.měs.	umístění uchazečů	celkem	stav na konci sled.měs.
1	158	0	0	1	0	0	28	7	0	0	0	41	37		
2	158	0	15	14	0	0	26	8	0	0	0	35	66		
3	158	0	19	18	0	0	19	10	0	0	0	27	99		
4	158	0	26	25	0	0	24	17	0	0	0	47	156		
5	158	0	30	30	0	0	30	26	0	0	0	60	196		
6	158	0	30	30	0	0	28	26	0	0	0	41	232		
7	158	0	28	30	0	0	21	26	0	0	0	15	240		
8	158	0	27	30	0	0	20	26	0	0	0	7	241		
9	158	0	25	30	0	0	18	26	0	0	0	41	280		
10	158	0	25	30	0	0	9	26	0	0	0	50	333		
11	158	0	18	30	0	0	2	29	0	0	0	55	381		
12	158	0	18	30	0	0	8	35	0	0	0	21	396		

# Tachov

## Vývoj na trhu práce v roce 2010

měsíc	evidování uchazeči na konci sled.měs.					počet osob pobírajících podporu	MN v %	nově hlášení uchazeči	vyřazení uchazeči	nově hlášená a uvolněná VPM	obsazená a zrušená VPM	VPM celkem	počet uchazečů na 1 VPM
	celkem	dosazitelní	ženy	abs. škol a mladiství	osoby se ZP								
1	4 621	4 603	2 181	249	636	1 574	14,2	659	383	41	64	92	50,2
2	4 607	4 580	2 146	251	651	1 571	14,2	363	377	30	28	94	49,0
3	4 463	4 404	2 101	242	643	1 431	13,6	337	481	48	31	111	40,2
4	4 128	4 076	2 027	228	620	1 143	12,6	344	679	80	77	114	36,2
5	3 910	3 838	1 954	199	624	1 013	11,8	293	511	112	26	200	19,6
6	3 779	3 751	1 913	175	625	851	11,6	306	437	130	163	167	22,6
7	3 705	3 692	1 910	170	640	824	11,5	336	410	60	47	180	20,6
8	3 500	3 477	1 806	163	630	756	10,8	243	448	89	27	242	14,5
9	3 528	3 490	1 816	266	616	718	10,9	534	506	118	105	255	13,8
10	3 447	3 428	1 780	243	612	706	10,7	336	417	64	51	268	12,9
11	3 549	3 517	1 803	231	645	814	11,0	466	364	71	42	297	11,9
12	4 023	4 005	1 891	236	669	1 086	12,5	699	225	58	80	275	14,6

Evidování uchazeči a volná pracovní místa

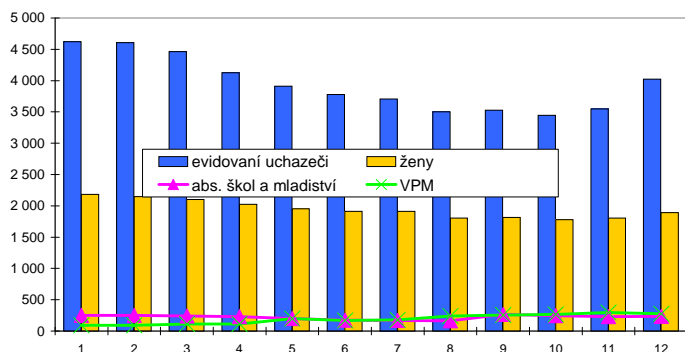

Nově hlášení a vyřazení uchazeči

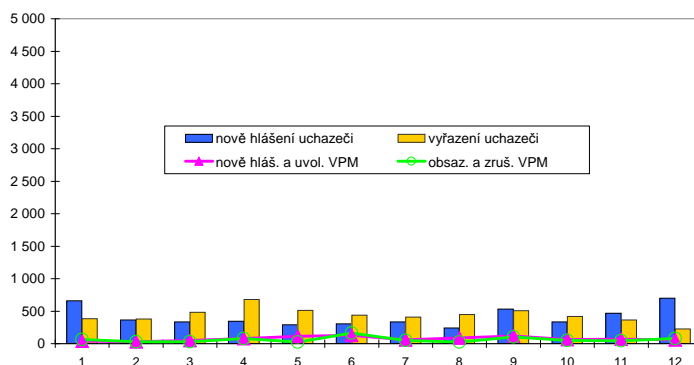

## Struktura nezaměstnanosti v roce 2010

stav na konci čtvrtletí	celkový počet evidovan. uchazečů	Věková struktura nezaměstnaných				Délka nezaměstnanosti				
		do 19 let	20 - 34 let	35 - 49 let	nad 50 let	do 3 měsíců	3 - 6 měsíců	6 - 9 měsíců	9 - 12 měsíců	nad 12 měsíců
I.	4 463	254	1 561	1 424	1 224	1 099	837	686	369	1 472
II.	3 779	215	1 306	1 184	1 074	739	618	432	459	1 531
III.	3 528	273	1 147	1 091	1 017	851	438	343	283	1 613
IV.	4 023	242	1 297	1 308	1 176	1 307	548	286	240	1 642

  

stav na konci čtvrtletí	Struktura nezaměstnaných podle vzdělání									
	uchazeči celkem	bez vzděl.+ neúpl.zák.vz.	základní vzdělání	vyučení	střední bez maturity	vyučení s maturitou	ÚSV	ÚSO	vyšší odborné	bakal.+ VŠ
I.	4 463	54	1 570	1 919	140	98	106	513	8	55
II.	3 779	48	1 435	1 502	114	85	88	432	8	67
III.	3 528	44	1 317	1 369	101	98	77	438	6	78
IV.	4 023	43	1 434	1 668	120	97	87	484	9	81

  

stav na konci čtvrtletí	Struktura volných pracovních míst podle vzdělání									
	VPM celkem	bez vzděl.+ neúpl.zák.vz.	základní vzdělání	vyučení	střední bez maturity	vyučení s maturitou	ÚSV	ÚSO	vyšší odborné	bakal.+ VŠ
I.	111	1	28	40	1	7	5	17	2	10
II.	167	1	17	82	14	5	4	30	5	9
III.	255	4	49	100	32	19	8	29	2	12
IV.	275	4	66	116	23	19	4	26	3	14

Struktura nezaměstnaných podle vzdělání

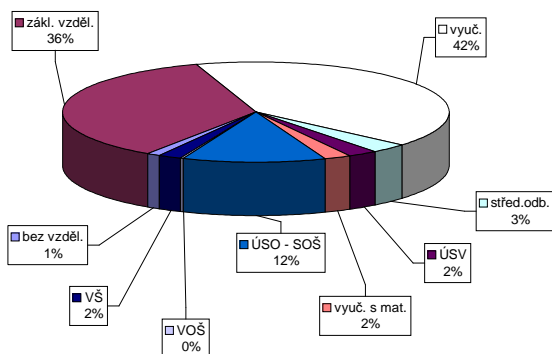

Struktura VPM podle vzdělání

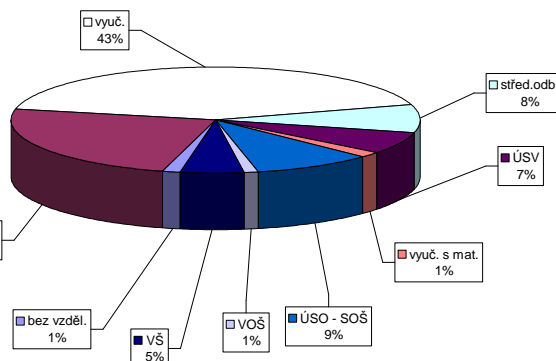



## Plzeňský kraj

### Vývoj na trhu práce v roce 2010

měsíc	evidování uchazeči na konci sled.měs.					počet osob pobírajících podporu	MN v %	nově hlášení uchazeči	vyřazení uchazeči	nově hlášená a uvolněná VPM	obsazená a zrušená VPM	VPM celkem	počet uchazečů na 1 VPM
	celkem	dosazitelní	ženy	abs. škol a mladiství	osoby se ZP								
1	28 580	27 813	13 889	1 532	3 389	11 237	8,6	4 896	3 118	778	1 052	1 804	15,8
2	28 869	28 011	13 924	1 513	3 387	11 345	8,7	3 065	2 776	806	911	1 699	17,0
3	28 377	27 376	13 812	1 498	3 364	10 516	8,5	3 220	3 712	1 044	973	1 770	16,0
4	26 616	25 644	13 398	1 388	3 258	9 085	8,0	2 921	4 682	933	844	1 859	14,3
5	25 518	24 566	13 085	1 195	3 226	8 322	7,6	2 633	3 731	982	858	1 983	12,9
6	24 802	24 008	12 926	1 043	3 223	7 658	7,5	2 775	3 491	1 210	1 029	2 164	11,5
7	25 086	24 503	13 357	1 136	3 238	7 595	7,6	3 078	2 794	706	878	1 992	12,6
8	24 689	24 147	13 259	1 304	3 231	7 268	7,5	2 682	3 079	1 026	880	2 138	11,5
9	24 369	23 503	12 931	1 915	3 196	6 672	7,3	4 096	4 416	975	905	2 208	11,0
10	23 718	22 965	12 546	1 765	3 200	6 616	7,1	2 889	3 540	848	921	2 135	11,1
11	24 131	23 403	12 609	1 625	3 258	7 151	7,3	3 553	3 140	878	897	2 116	11,4
12	27 267	26 561	13 226	1 608	3 365	8 975	8,2	5 417	2 281	620	575	2 161	12,6

Evidování uchazeči a volná pracovní místa

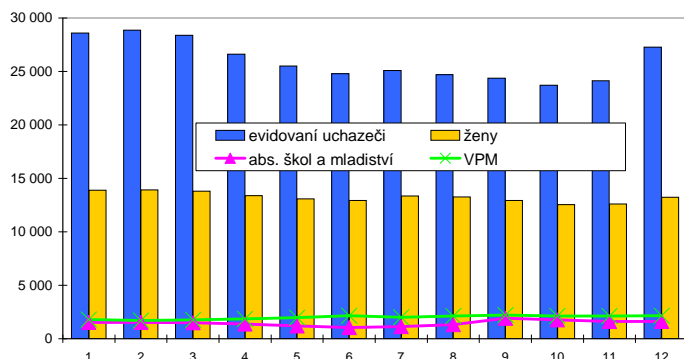

Nově hlášení a vyřazení uchazeči

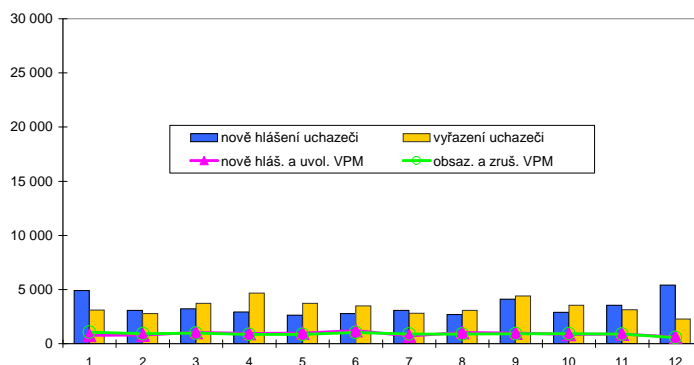

### Struktura nezaměstnanosti v roce 2010

stav na konci čtvrtletí	celkový počet evidovan. uchazečů	Věková struktura nezaměstnaných				Délka nezaměstnanosti				
		do 19 let	20 - 34 let	35 - 49 let	nad 50 let	do 3 měsíců	3 - 6 měsíců	6 - 9 měsíců	9 - 12 měsíců	nad 12 měsíců
I.	28 377	1 408	10 500	8 943	7 526	9 061	6 019	4 213	2 454	6 630
II.	24 802	1 148	9 208	7 630	6 816	6 701	5 263	3 051	2 638	7 149
III.	24 369	1 636	8 886	7 276	6 571	7 605	4 122	2 984	1 948	7 710
IV.	27 267	1 314	9 634	8 749	7 570	10 268	4 758	2 511	1 955	7 775

  

stav na konci čtvrtletí	Struktura nezaměstnaných podle vzdělání									
	uchazeči celkem	bez vzděl.+ neúpl.zák.vz.	základní vzdělání	vyučení	střední bez maturity	vyučení s maturitou	ÚSV	ÚSO	vyšší odborné	bakal.+ VŠ
I.	28 377	159	7 892	11 986	844	1 171	652	4 503	113	1 057
II.	24 802	145	7 235	9 784	730	994	620	4 076	128	1 090
III.	24 369	144	6 849	9 320	717	1 151	583	4 204	153	1 248
IV.	27 267	143	7 274	11 345	749	1 211	651	4 470	152	1 272

  

stav na konci čtvrtletí	Struktura volných pracovních míst podle vzdělání									
	VPM celkem	bez vzděl.+ neúpl.zák.vz.	základní vzdělání	vyučení	střední bez maturity	vyučení s maturitou	ÚSV	ÚSO	vyšší odborné	bakal.+ VŠ
I.	1 770	4	398	699	28	75	24	354	16	172
II.	2 164	1	613	822	29	76	31	390	23	179
III.	2 208	4	573	876	55	82	23	384	12	199
IV.	2 161	4	414	995	55	91	27	370	15	190

Struktura nezaměstnaných podle vzdělání

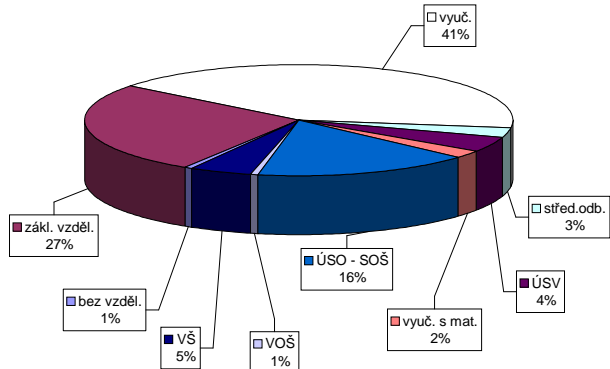

Struktura VPM podle vzdělání

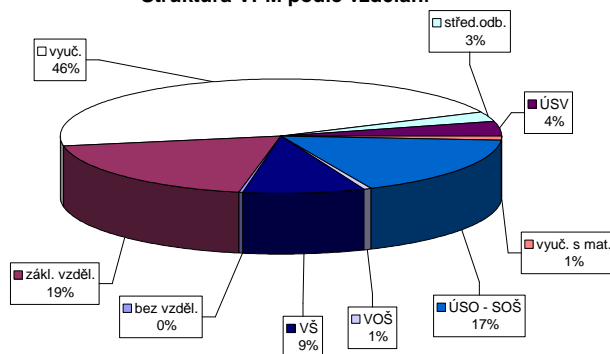

## Vývoj v oblasti aktivní politiky zaměstnanosti v roce 2010 - Plzeňský kraj

Měsíc	Veřejné prospěšné práce (VPP)			Společensky účelná pracovní místa u zaměstnavatele			Společensky účelná pracovní místa - vyhrazená místa			Samostatná výděl. činnost (SVC)			Chráněné pracovní dílny - vytvoření			Chráněné pracovní místa - vytvoření			CHPM - SVC osob se ZP			Příspěvek na provoz CHPD, CHPM a CHPM - SVC			Příspěvek na zapracování			Příspěvek na nový podnikatelský program(NPP)		
	stav na konci sled.měs.	celkem od poč. sled.měs. roku	umístění uchazečů na konci sled.měs. roku	stav na konci sled.měs. roku	celkem od poč. sled.měs. roku	umístění uchazečů na konci sled.měs. roku	stav na konci sled.měs. roku	celkem od poč. sled.měs. roku	umístění uchazečů na konci sled.měs. roku	stav na konci sled.měs. roku	celkem od poč. sled.měs. roku	stav na konci sled.měs. roku	celkem od poč. sled.měs. roku	stav na konci sled.měs. roku	celkem od poč. sled.měs. roku	stav na konci sled.měs. roku	celkem od poč. sled.měs. roku	stav na konci sled.měs. roku	celkem od poč. sled.měs. roku	stav na konci sled.měs. roku	celkem od poč. sled.měs. roku	stav na konci sled.měs. roku	celkem od poč. sled.měs. roku	stav na konci sled.měs. roku	celkem od poč. sled.měs. roku	stav na konci sled.měs. roku	celkem od poč. sled.měs. roku	stav na konci sled.měs. roku	celkem od poč. sled.měs. roku	
1	17	3	12	3	12	3	12	3	12	3	12	3	12	3	12	3	12	3	12	3	12	3	12	3	12	3	12	3	12	
2	22	8	13	5	1	0	1	0	1	0	1	0	1	0	1	0	1	0	1	0	1	0	1	0	1	0	1	0	1	
3	43	31	21	15	1	0	1	0	1	0	1	0	1	0	1	0	1	0	1	0	1	0	1	0	1	0	1	0	1	
4	139	133	132	128	0	0	0	0	0	0	0	0	0	0	0	0	0	0	0	0	0	0	0	0	0	0	0	0	0	
5	187	181	183	181	0	0	0	0	0	0	0	0	0	0	0	0	0	0	0	0	0	0	0	0	0	0	0	0	0	
6	241	235	240	245	0	0	0	0	0	0	0	0	0	0	0	0	0	0	0	0	0	0	0	0	0	0	0	0	0	
7	268	269	263	278	0	0	0	0	0	0	0	0	0	0	0	0	0	0	0	0	0	0	0	0	0	0	0	0	0	
8	289	293	282	302	0	0	0	0	0	0	0	0	0	0	0	0	0	0	0	0	0	0	0	0	0	0	0	0	0	
9	290	299	282	312	0	0	0	0	0	0	0	0	0	0	0	0	0	0	0	0	0	0	0	0	0	0	0	0	0	
10	257	312	244	333	0	0	0	0	0	0	0	0	0	0	0	0	0	0	0	0	0	0	0	0	0	0	0	0	0	
11	214	323	203	345	0	0	0	0	0	0	0	0	0	0	0	0	0	0	0	0	0	0	0	0	0	0	0	0	0	
12	98	323	95	350	0	0	0	0	0	0	0	0	0	0	0	0	0	0	0	0	0	0	0	0	0	0	0	0	0	

Počet osob podpořených v rámci APZ v roce 2010

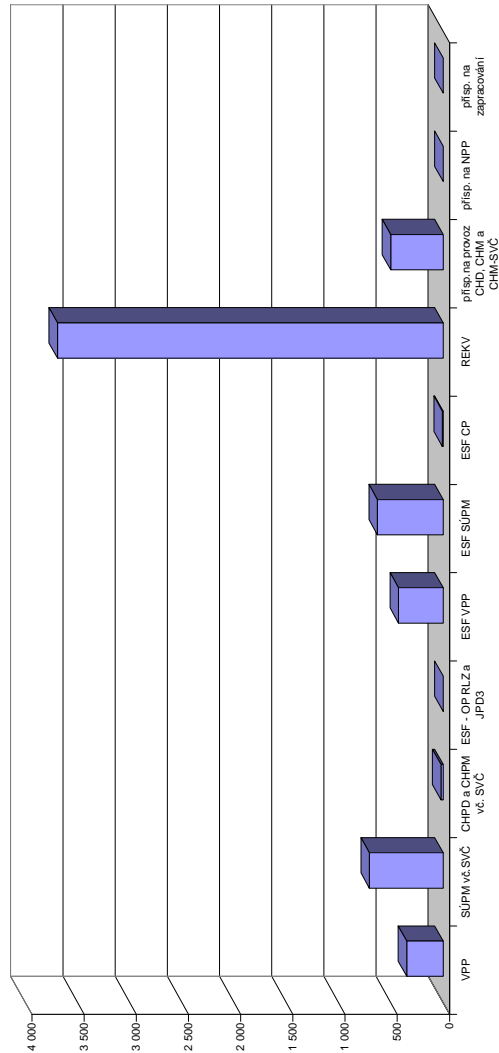

Měsíc	Projekty ESF - OP RLZ a JPD3			Projekty ESF - OP LZZ - VPP			Projekty ESF - OP LZZ - SÚPM			Projekty ESF - OP LZZ - CP			Uchazeči v rekvifikaci		
	stav na konci sled.měs. roku	celkem od poč. sled.měs. roku	umístění uchazečů na konci sled.měs. roku	stav na konci sled.měs. roku	celkem od poč. sled.měs. roku	umístění uchazečů na konci sled.měs. roku	stav na konci sled.měs. roku	celkem od poč. sled.měs. roku	umístění uchazečů na konci sled.měs. roku	stav na konci sled.měs. roku	celkem od poč. sled.měs. roku	umístění uchazečů na konci sled.měs. roku	stav na konci sled.měs. roku	celkem od poč. sled.měs. roku	stav na konci sled.měs. roku
1	1 370	0	139	12	361	30	0	0	0	0	0	0	0	318	279
2	1 370	0	145	30	388	104	0	0	0	0	0	0	0	386	647
3	1 370	0	243	140	424	205	0	0	0	0	0	0	0	552	1 108
4	1 370	0	362	277	440	305	0	0	0	0	0	0	0	468	1 455
5	1 370	0	385	344	470	419	0	0	0	0	0	0	0	521	1 926
6	1 370	0	411	380	484	495	1	1	1	1	1	1	1	345	2 234
7	1 370	0	406	393	451	505	2	2	2	2	2	2	2	142	2 348
8	1 370	0	397	398	377	509	2	2	2	2	2	2	2	122	2 463
9	1 370	0	379	398	282	510	3	3	3	3	3	3	3	442	2 920
10	1 370	0	347	399	196	510	4	4	4	4	4	4	4	316	3 275
11	1 370	0	137	412	55	566	5	5	5	5	5	5	5	293	3 563
12	1 370	0	145	428	116	630	6	6	6	6	6	6	6	142	3 693

# Cheb

## Vývoj na trhu práce v roce 2010

měsíc	evidování uchazeči na konci sled.měs.					počet osob pobírajících podporu	MN v %	nově hlášení uchazeči	vyřazení uchazeči	nově hlášená a uvolněná VPM	obsazená a zrušená VPM	VPM celkem	počet uchazečů na 1 VPM
	celkem	dosazitelní	ženy	abs. škol a mladiství	osoby se ZP								
1	5 919	5 869	2 598	251	511	2 123	10,7	955	504	146	111	287	20,6
2	5 929	5 847	2 594	242	514	2 060	10,7	673	663	144	108	323	18,4
3	5 782	5 674	2 540	230	514	1 868	10,3	595	742	142	174	291	19,9
4	5 464	5 369	2 434	212	508	1 579	9,7	479	797	228	176	343	15,9
5	5 100	5 035	2 305	195	490	1 375	9,1	449	813	152	205	290	17,6
6	4 974	4 908	2 277	197	484	1 174	8,9	480	606	117	79	328	15,2
7	4 932	4 892	2 345	198	489	1 197	8,8	503	545	196	192	332	14,9
8	4 767	4 725	2 270	209	470	1 090	8,5	447	612	118	165	285	16,7
9	4 751	4 657	2 272	271	472	1 049	8,4	702	718	124	131	278	17,1
10	4 800	4 752	2 249	275	477	1 084	8,5	579	530	127	146	259	18,5
11	5 074	4 969	2 358	267	498	1 278	8,9	753	479	93	117	235	21,6
12	5 574	5 452	2 524	271	496	1 606	9,7	893	393	62	79	218	25,6

Evidování uchazeči a volná pracovní místa

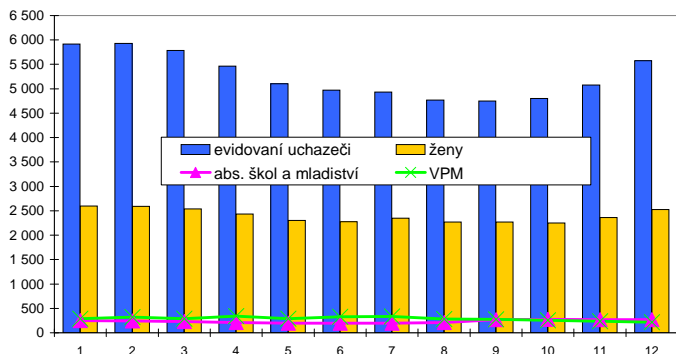

Nově hlášení a vyřazení uchazeči

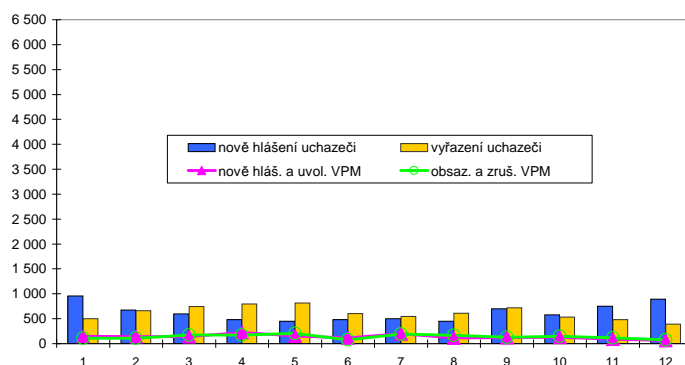

### Struktura nezaměstnanosti v roce 2010

stav na konci čtvrtletí	celkový počet evidovan. uchazečů	Věková struktura nezaměstnaných				Délka nezaměstnanosti				
		do 19 let	20 - 34 let	35 - 49 let	nad 50 let	do 3 měsíců	3 - 6 měsíců	6 - 9 měsíců	9 - 12 měsíců	nad 12 měsíců
I.	5 782	305	2 070	1 850	1 557	1 777	1 236	688	528	1 553
II.	4 974	274	1 790	1 580	1 330	1 140	1 055	668	461	1 650
III.	4 751	322	1 721	1 429	1 279	1 279	727	632	456	1 657
IV.	5 574	289	1 949	1 773	1 563	1 994	889	480	449	1 762

  

stav na konci čtvrtletí	Struktura nezaměstnaných podle vzdělání									
	uchazeči celkem	bez vzděl.+ neúpl.zák.vz.	základní vzdělání	vyučení	střední bez maturity	vyučení s maturitou	ÚSV	ÚSO	vyšší odborné	bakal.+ VŠ
I.	5 782	226	1 974	2 303	223	122	112	700	20	102
II.	4 974	233	1 808	1 832	169	117	97	599	12	107
III.	4 751	218	1 652	1 725	179	117	93	636	16	115
IV.	5 574	254	1 816	2 188	215	136	117	698	17	133

  

stav na konci čtvrtletí	Struktura volných pracovních míst podle vzdělání									
	VPM celkem	bez vzděl.+ neúpl.zák.vz.	základní vzdělání	vyučení	střední bez maturity	vyučení s maturitou	ÚSV	ÚSO	vyšší odborné	bakal.+ VŠ
I.	291	0	140	62	0	2	1	61	6	19
II.	328	4	129	92	11	6	2	53	5	26
III.	278	0	91	98	7	7	2	47	1	25
IV.	218	0	81	52	4	5	2	44	4	26

Struktura nezaměstnaných podle vzdělání

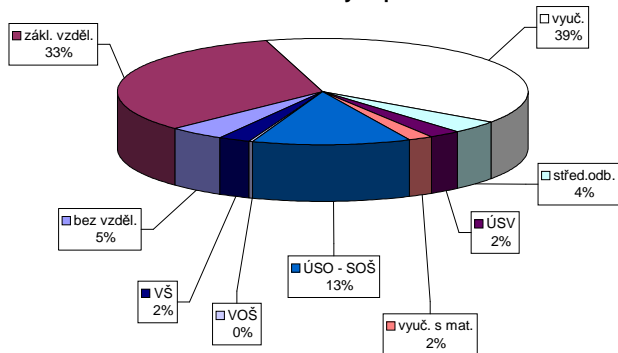

Struktura VPM podle vzdělání

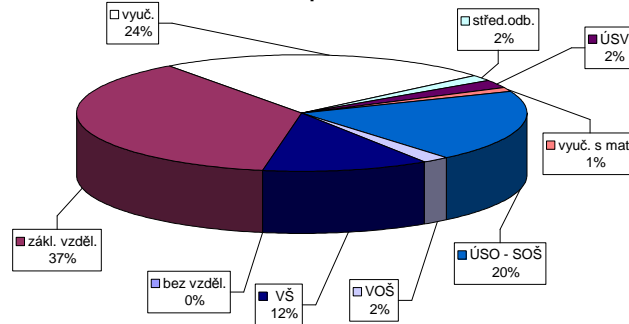



### Vývoj v oblasti aktivní politiky zaměstnanosti v roce 2010 - Cheb

Měsíc	Veřejné prospěšné práce (VPP)			Společensky účelná pracovní místa u zaměstnavatele			Společensky účelná pracovní místa - vyhrazená místa			Samostatná výdělničinnost (SVČ)			Chráněné pracovní dílny - vytvoření			Chráněné pracovní místa - vytvoření			CHPM - SVČ osob se ZP			Příspěvek na provoz CHPD, CHPM a CHPM - SVČ			Příspěvek na zapracování			Příspěvek na nový podnikatelský program(NPP)		
	umístění uchazečů			vytvořená místa			umístění uchazečů			umístění uchazečů			vytvořená místa			umístění uchazečů			umístění uchazečů			zaměstnanci			zaměstnanci			zaměstnanci		
	stav na konci sled.měs.	celkem od poč. roku	stav na konci sled.měs.	stav na konci sled.měs.	celkem od poč. roku	stav na konci sled.měs.	stav na konci sled.měs.	celkem od poč. roku	stav na konci sled.měs.	celkem od poč. roku	stav na konci sled.měs.	stav na konci sled.měs.	celkem od poč. roku	stav na konci sled.měs.	celkem od poč. roku	stav na konci sled.měs.	stav na konci sled.měs.	celkem od poč. roku	stav na konci sled.měs.	celkem od poč. roku	stav na konci sled.měs.	stav na konci sled.měs.	celkem od poč. roku	stav na konci sled.měs.	celkem od poč. roku	stav na konci sled.měs.	stav na konci sled.měs.	celkem od poč. roku		
1	0	0	0	2	0	0	0	0	0	0	12	0	40	0	32	2	0	0	0	0	0	0	0	0	0	0	0	0		
2	0	0	0	2	0	0	0	2	0	0	12	0	14	0	14	0	12	0	25	2	0	0	0	0	0	0	0	0		
3	0	0	0	2	0	0	0	2	0	0	12	0	14	0	14	0	12	0	28	5	0	0	0	0	0	0	0	0		
4	0	0	0	2	0	0	0	2	0	0	14	0	14	0	14	0	14	0	26	7	0	0	0	0	0	0	0	0		
5	0	0	0	2	0	0	0	2	0	0	14	0	14	0	14	0	14	0	31	15	0	0	0	0	0	0	0	0		
6	0	0	0	2	0	0	0	2	0	0	14	0	14	0	14	0	14	0	30	16	0	0	0	0	0	0	0	0		
7	0	0	0	2	0	0	0	2	0	0	17	0	17	0	17	0	17	0	29	19	0	0	0	0	0	0	0	0		
8	0	0	0	2	0	0	0	2	0	0	17	0	17	0	17	0	17	0	34	25	0	0	0	0	0	0	0	0		
9	0	0	0	2	0	0	0	2	0	0	12	0	12	0	12	0	12	0	34	26	0	0	0	0	0	0	0	0		
10	0	0	0	2	0	0	0	2	0	0	12	0	12	0	12	0	12	0	34	29	0	0	0	0	0	0	0	0		
11	0	0	0	2	0	0	0	2	0	0	12	0	12	0	12	0	12	0	34	32	0	0	0	0	0	0	0	0		
12	0	0	0	2	0	0	0	2	0	0	12	0	12	0	12	0	12	0	35	33	0	0	0	0	0	0	0	0		

Počet osob podpořených v rámci APZ v roce 2010

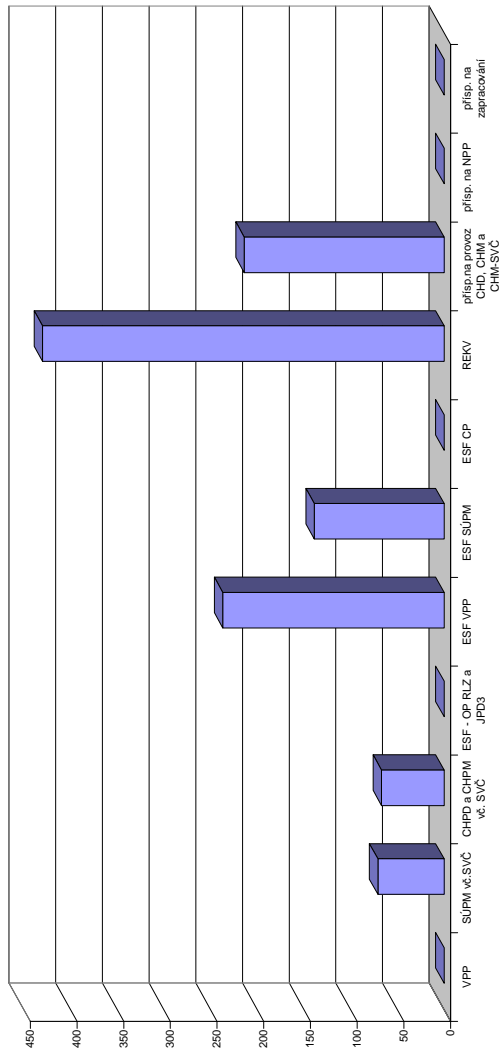

Měsíc	Projekty ESF - OP RLZ a JPD3			Projekty ESF - OP LZZ - VPP			Projekty ESF - OP LZZ - SÚPM			Projekty ESF - OP LZZ - CP			Uchazeči v rekvifikaci		
	umístění uchazečů			umístění uchazečů			umístění uchazečů			umístění uchazečů			uchazeči		
	stav na konci sled.měs.	celkem od poč. roku	stav na konci sled.měs.	stav na konci sled.měs.	celkem od poč. roku	stav na konci sled.měs.	celkem od poč. roku	stav na konci sled.měs.	celkem od poč. roku	stav na konci sled.měs.	celkem od poč. roku	stav na konci sled.měs.	celkem od poč. roku	stav na konci sled.měs.	celkem od poč. roku
1	162	0	72	5	100	10	0	0	0	0	0	0	29	18	
2	162	0	53	7	84	10	0	0	0	0	0	0	64	75	
3	162	0	93	66	82	21	0	0	0	0	0	0	103	174	
4	162	0	113	120	91	49	0	0	0	0	0	0	79	189	
5	162	0	133	161	82	66	0	0	0	0	0	0	53	226	
6	162	0	132	165	95	87	0	0	0	0	0	0	49	240	
7	162	0	159	196	105	103	0	0	0	0	0	0	25	263	
8	162	0	157	201	100	108	0	0	0	0	0	0	28	291	
9	162	0	158	205	95	108	0	0	0	0	0	0	82	356	
10	162	0	158	209	73	108	0	0	0	0	0	0	36	385	
11	162	0	176	211	6	108	0	0	0	0	0	0	50	429	
12	162	0	87	237	31	139	0	0	0	0	0	0	20	430	

# Karlovy Vary

## Vývoj na trhu práce v roce 2010

měsíc	evidování uchazeči na konci sled.měs.					počet osob pobírajících podporu	MN v %	nově hlášení uchazeči	vyřazení uchazeči	nově hlášená a uvolněná VPM	obsazená a zrušená VPM	VPM celkem	počet uchazečů na 1 VPM
	celkem	dosažitelní	ženy	abs. škol a mladiství	osoby se ZP								
1	7 802	7 621	3 568	472	709	2 403	11,0	1 066	630	170	157	359	21,7
2	7 927	7 705	3 623	472	705	2 408	11,1	723	598	228	189	398	19,9
3	7 845	7 593	3 562	472	703	2 262	11,0	722	804	238	210	426	18,4
4	7 460	7 239	3 402	445	704	2 029	10,4	640	1 025	219	191	454	16,4
5	7 247	7 043	3 320	406	705	1 859	10,2	646	859	285	267	472	15,4
6	7 018	6 868	3 267	323	702	1 700	9,9	612	841	263	279	456	15,4
7	6 997	6 854	3 338	312	696	1 700	9,9	628	649	175	187	444	15,8
8	6 940	6 798	3 349	323	660	1 608	9,9	620	677	238	261	421	16,5
9	6 921	6 739	3 305	467	652	1 499	9,8	915	934	209	271	359	19,3
10	6 854	6 775	3 269	477	647	1 500	9,9	648	715	152	195	316	21,7
11	7 122	6 968	3 368	462	651	1 717	10,2	851	583	127	131	312	22,8
12	7 591	7 440	3 488	447	645	2 007	10,9	1 015	546	88	102	298	25,5

Evidování uchazeči a volná pracovní místa

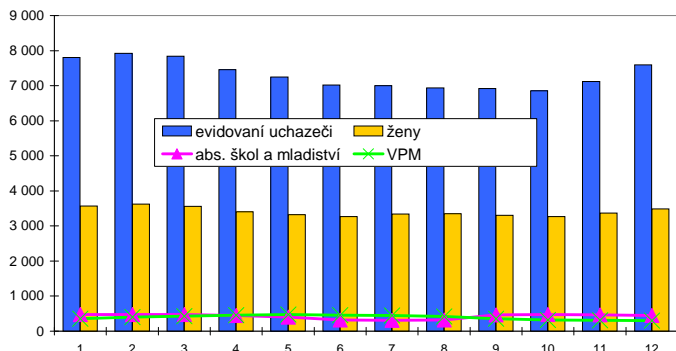

Nově hlášení a vyřazení uchazeči



## Struktura nezaměstnanosti v roce 2010

stav na konci čtvrtletí	celkový počet evidovan. uchazečů	Věková struktura nezaměstnaných				Délka nezaměstnanosti				
		do 19 let	20 - 34 let	35 - 49 let	nad 50 let	do 3 měsíců	3 - 6 měsíců	6 - 9 měsíců	9 - 12 měsíců	nad 12 měsíců
I.	7 845	379	2 899	2 424	2 143	2 099	1 573	980	698	2 495
II.	7 018	322	2 540	2 162	1 994	1 567	1 319	876	614	2 642
III.	6 921	416	2 486	2 107	1 912	1 747	1 024	828	591	2 731
IV.	7 591	377	2 661	2 393	2 160	2 148	1 242	717	589	2 895

  

stav na konci čtvrtletí	Struktura nezaměstnaných podle vzdělání									
	uchazeči celkem	bez vzděl.+ neúpl.zák.vz.	základní vzdělání	vyučení	střední bez maturity	vyučení s maturitou	ÚSV	ÚSO	vyšší odborné	bakal.+ VŠ
I.	7 845	52	3 049	2 819	321	289	141	1 007	17	150
II.	7 018	55	2 819	2 458	291	226	142	867	14	146
III.	6 921	63	2 705	2 355	281	246	138	946	19	168
IV.	7 591	65	2 995	2 644	302	247	163	974	22	179

  

stav na konci čtvrtletí	Struktura volných pracovních míst podle vzdělání									
	VPM celkem	bez vzděl.+ neúpl.zák.vz.	základní vzdělání	vyučení	střední bez maturity	vyučení s maturitou	ÚSV	ÚSO	vyšší odborné	bakal.+ VŠ
I.	426	0	123	100	1	41	0	99	8	54
II.	456	4	124	129	0	52	0	98	8	41
III.	359	1	110	100	6	22	0	75	9	36
IV.	298	0	91	56	8	13	1	80	9	40

Struktura nezaměstnaných podle vzdělání

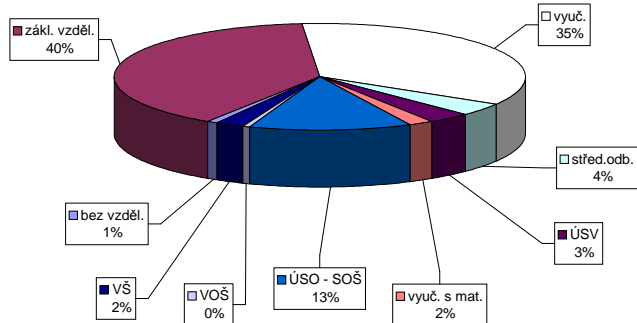

Struktura VPM podle vzdělání

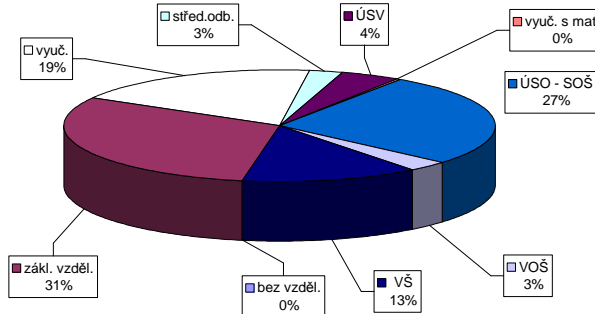

Vývoj v oblasti aktivní politiky zaměstnanosti v roce 2010 - Karlovy Vary

číslo	Veřejné prospěšné práce (VPP)			Společensky účelná pracovní místa u zaměstnavatele			Společensky účelná pracovní místa - vyhrazená místa			Samostatná výdělná činnost (SVČ)			Chráněné pracovní dílny - vytvoření			Chráněné pracovní místa - vytvoření			CHPM - SVČ osob se ZP			Příspěvek na provoz CHPD, CHPM a CHPM - SVČ			Příspěvek na zapracování			Příspěvek na nový podnikatelský program(NPP)		
	stav na konci sled.měs.	stav na konci sled.měs.	celkem od poč. sled.měs. roku	vytvořená místa na konci sled.měs.	celkem od poč. sled.měs. roku	umístění uchazečů na konci sled.měs.	celkem od poč. sled.měs. roku	stav na konci sled.měs.	celkem od poč. sled.měs. roku	umístění uchazečů na konci sled.měs.	celkem od poč. sled.měs. roku	stav na konci sled.měs.	celkem od poč. sled.měs. roku	vytvořená místa na konci sled.měs.	celkem od poč. sled.měs. roku	umístění uchazečů na konci sled.měs.	celkem od poč. sled.měs. roku	stav na konci sled.měs.	celkem od poč. sled.měs. roku	umístění uchazečů na konci sled.měs.	celkem od poč. sled.měs. roku	stav na konci sled.měs.	celkem od poč. sled.měs. roku	zaměstnaní na konci sled.měs.	celkem od poč. sled.měs. roku	stav na konci sled.měs.	celkem od poč. sled.měs. roku	zaměstnaní na konci sled.měs.	celkem od poč. sled.měs. roku	
1	24	20	4	1	6	0	3	0	74	4	74	5	94	3	0	0	0	0	10	0	0	2	1	0	0	0	0	0	0	
2	28	24	17	14	6	0	4	1	71	4	71	5	99	11	0	0	0	10	0	0	2	1	0	0	0	0	0	0	0	
3	65	61	26	24	4	0	4	1	70	4	70	5	108	24	0	0	0	10	0	0	2	1	0	0	0	0	0	0	0	
4	78	74	78	76	4	0	4	1	51	4	51	5	109	32	0	0	0	10	0	0	2	1	0	0	0	0	0	0	0	
5	81	79	81	85	2	0	2	1	31	4	31	5	115	40	0	0	0	10	0	0	2	1	0	0	0	0	0	0	0	
6	85	83	82	91	3	1	2	1	41	16	36	12	118	45	0	0	0	11	0	0	2	1	0	0	0	0	0	0	0	
7	85	83	83	93	3	1	2	1	53	30	52	30	120	49	0	0	0	10	0	0	3	2	0	0	0	0	0	0	0	
8	93	91	89	102	3	1	2	1	69	47	68	47	121	51	0	0	0	10	0	0	3	2	0	0	0	0	0	0	0	
9	103	101	91	105	3	1	3	3	83	61	81	60	122	56	0	0	0	5	0	0	3	2	0	0	0	0	0	0	0	
10	95	105	89	115	3	1	3	3	78	70	76	69	123	60	0	0	0	5	0	0	3	2	0	0	0	0	0	0	0	
11	89	110	86	124	2	1	2	3	77	86	76	86	123	64	0	0	0	5	0	0	2	2	0	0	0	0	0	0	0	
12	89	110	55	126	2	1	2	3	81	93	80	93	122	69	0	0	0	5	0	0	4	4	0	0	0	0	0	0	0	

Počet osob podpořených v rámci APZ v roce 2010

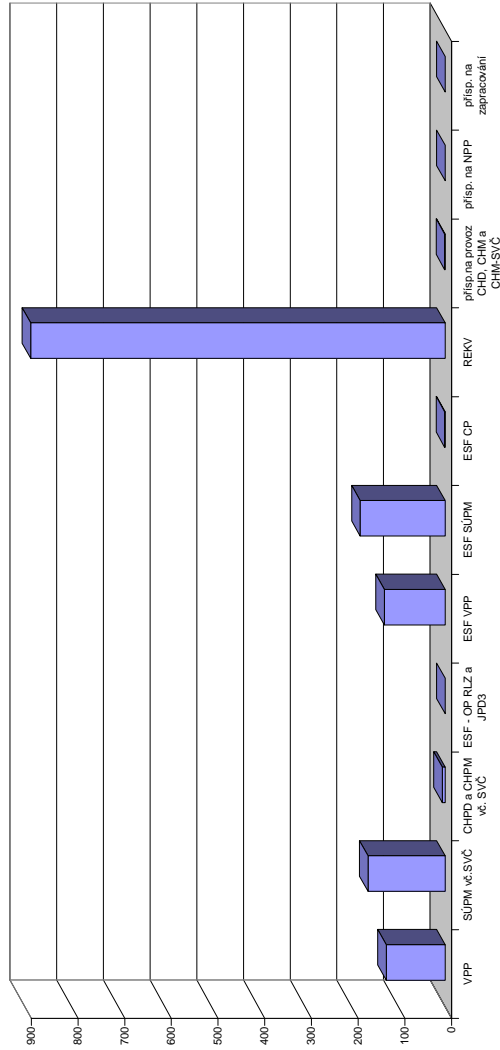

číslo	Projekty ESF - OP RLZ a JPD3			Projekty ESF - OP LZZ - VPP			Projekty ESF - OP LZZ - SÚPM			Projekty ESF - OP LZZ - CP			Uchazeči v rekvifikaci		
	stav na konci sled.měs.	stav na konci sled.měs.	celkem od poč. sled.měs. roku	stav na konci sled.měs.	stav na konci sled.měs.	celkem od poč. sled.měs. roku	stav na konci sled.měs.	stav na konci sled.měs.	celkem od poč. sled.měs. roku	stav na konci sled.měs.	stav na konci sled.měs.	celkem od poč. sled.měs. roku	stav na konci sled.měs.	stav na konci sled.měs.	celkem od poč. sled.měs. roku
1	0	41	2	124	19	0	0	0	110	78					
2	421	0	48	9	137	49	0	0	154	196					
3	421	0	85	61	137	72	0	0	203	352					
4	421	0	95	89	174	119	0	0	182	452					
5	421	0	99	100	190	148	0	0	147	531					
6	421	0	115	119	173	161	0	0	85	579					
7	421	0	117	126	143	164	1	1	84	648					
8	421	0	111	127	117	172	1	1	101	731					
9	421	0	94	127	79	174	1	1	126	832					
10	421	0	80	127	50	174	1	1	17	839					
11	421	0	3	130	3	177	1	1	45	883					
12	421	0	3	130	7	182	1	1	25	888					

# Sokolov

## Vývoj na trhu práce v roce 2010

měsíc	evidování uchazeči na konci sled.měs.					počet osob pobírajících podporu	MN v %	nové hlášení uchazeči	vyřazení uchazeči	nové hlášená a uvolněná VPM	obsazená a zrušená VPM	VPM celkem	počet uchazečů na 1 VPM
	celkem	dosazitelní	ženy	abs. škol a mladiství	osoby se ZP								
1	6 758	6 679	3 198	472	597	1 809	14,1	878	623	40	119	153	44,2
2	6 841	6 673	3 193	468	600	1 804	14,1	622	539	128	77	204	33,5
3	6 731	6 505	3 113	450	608	1 693	13,8	642	752	88	95	197	34,2
4	6 497	6 251	3 056	432	601	1 536	13,3	614	848	67	70	194	33,5
5	6 299	6 096	2 998	411	587	1 397	13,0	523	721	137	98	233	27,0
6	6 100	5 997	2 956	361	575	1 271	12,8	536	735	105	62	276	22,1
7	6 161	6 099	3 049	365	581	1 283	13,0	600	539	122	142	256	24,1
8	6 043	5 951	2 979	371	575	1 221	12,7	552	670	206	134	328	18,4
9	6 101	5 999	3 011	519	579	1 119	12,8	828	770	122	126	324	18,8
10	6 071	6 021	2 981	490	578	1 105	12,8	588	618	71	128	267	22,7
11	6 325	6 197	3 025	462	605	1 270	13,2	821	567	119	121	265	23,9
12	6 757	6 623	3 220	455	621	1 621	14,1	895	463	31	64	232	29,1

Evidování uchazeči a volná pracovní místa

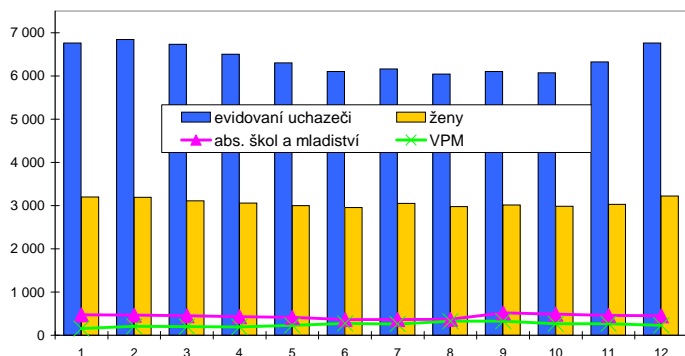

Nové hlášení a vyřazení uchazeči

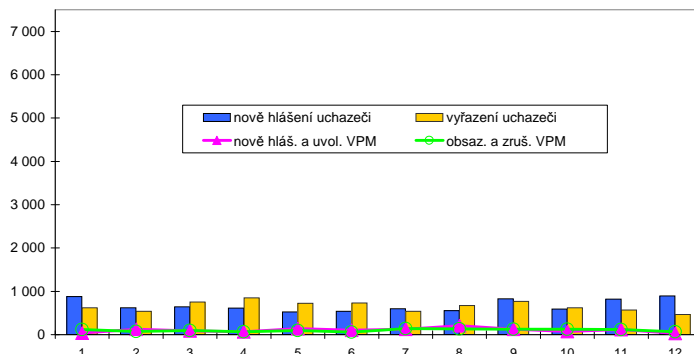

## Struktura nezaměstnanosti v roce 2010

stav na konci čtvrtletí	celkový počet evidovan. uchazečů	Věková struktura nezaměstnaných				Délka nezaměstnanosti				
		do 19 let	20 - 34 let	35 - 49 let	nad 50 let	do 3 měsíců	3 - 6 měsíců	6 - 9 měsíců	9 - 12 měsíců	nad 12 měsíců
I.	6 731	477	2 514	2 178	1 562	1 741	1 241	919	623	2 207
II.	6 100	431	2 272	1 973	1 424	1 324	1 100	715	611	2 350
III.	6 101	566	2 245	1 906	1 384	1 570	818	715	498	2 500
IV.	6 757	479	2 462	2 201	1 615	1 981	1 103	577	523	2 573

  

stav na konci čtvrtletí	Struktura nezaměstnaných podle vzdělání									
	uchazeči celkem	bez vzděl.+ neúpl.zák.vz.	základní vzdělání	vyučení	střední bez maturity	vyučení s maturitou	ÚSV	ÚSO	vyšší odborné	bakal.+ VŠ
I.	6 731	759	2 679	2 113	293	151	60	610	4	62
II.	6 100	717	2 484	1 757	275	151	64	572	3	77
III.	6 101	715	2 424	1 777	283	142	63	611	6	80
IV.	6 757	765	2 655	2 043	313	175	79	635	8	84

  

stav na konci čtvrtletí	Struktura volných pracovních míst podle vzdělání									
	VPM celkem	bez vzděl.+ neúpl.zák.vz.	základní vzdělání	vyučení	střední bez maturity	vyučení s maturitou	ÚSV	ÚSO	vyšší odborné	bakal.+ VŠ
I.	197	0	27	80	0	16	0	49	3	22
II.	276	1	16	155	0	22	1	54	3	24
III.	324	0	16	202	7	19	0	54	1	25
IV.	232	0	6	111	0	49	0	44	2	20

Struktura nezaměstnaných podle vzdělání

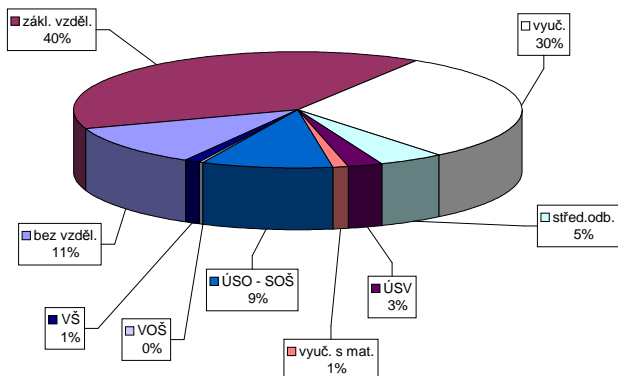

Struktura VPM podle vzdělání

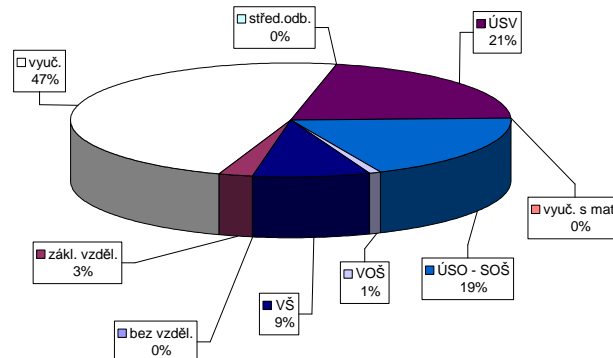

Vývoj v oblasti aktivní politiky zaměstnanosti v roce 2010 - Sokolov

Měsíc	Veřejně prospěšné práce (VPP)			Společensky účelná pracovní místa u zaměstnavatele			Společensky účelná pracovní místa - vyhrazená místa			Samostatná výděl. činnost (SVC)			Chráněné pracovní dílny - vytvoření			Chráněné pracovní místa - vytvoření			CHPM - SVC osob se ZP			Příspěvek na provoz CHPD, CHPM a CHPM - SVC			Příspěvek na zapracování			Příspěvek na nový podnikatelský program(NPP)		
	stav na konci sled.měs.	celkem od poč. sled.měs. roku	umístění uchazečů na konci sled.měs. roku	stav na konci sled.měs. roku	celkem od poč. sled.měs. roku	umístění uchazečů na konci sled.měs. roku	stav na konci sled.měs. roku	celkem od poč. sled.měs. roku	umístění uchazečů na konci sled.měs. roku	stav na konci sled.měs. roku	celkem od poč. sled.měs. roku	stav na konci sled.měs. roku	celkem od poč. sled.měs. roku	stav na konci sled.měs. roku	celkem od poč. sled.měs. roku	stav na konci sled.měs. roku	celkem od poč. sled.měs. roku	stav na konci sled.měs. roku	celkem od poč. sled.měs. roku	stav na konci sled.měs. roku	celkem od poč. sled.měs. roku	stav na konci sled.měs. roku	celkem od poč. sled.měs. roku	stav na konci sled.měs. roku	celkem od poč. sled.měs. roku	stav na konci sled.měs. roku	celkem od poč. sled.měs. roku	stav na konci sled.měs. roku	celkem od poč. sled.měs. roku	
1	34	28	6	1	0	0	38	37	38	37	0	0	0	0	0	0	0	0	0	0	0	0	0	0	0	0	0	0		
2	56	50	45	41	0	0	48	47	48	47	3	0	0	0	0	0	0	0	0	0	0	0	0	0	0	0	0	0		
3	113	107	69	67	0	0	51	53	51	53	4	0	0	0	0	0	0	0	0	0	0	0	0	0	0	0	0	0		
4	116	110	104	104	0	0	72	78	72	78	6	0	0	0	0	0	0	0	0	0	0	0	0	0	0	0	0	0		
5	116	110	106	119	0	0	119	129	119	129	7	0	0	0	0	0	0	0	0	0	0	0	0	0	0	0	0	0		
6	116	110	115	131	0	0	121	138	121	138	10	0	0	0	0	0	0	0	0	0	0	0	0	0	0	0	0	0		
7	117	111	115	133	0	0	135	164	135	164	27	0	0	0	0	0	0	0	0	0	0	0	0	0	0	0	0	0		
8	117	111	113	137	0	0	116	190	116	190	26	0	0	0	0	0	0	0	0	0	0	0	0	0	0	0	0	0		
9	118	118	108	142	0	0	145	232	145	232	26	0	0	0	0	0	0	0	0	0	0	0	0	0	0	0	0	0		
10	118	118	118	158	0	0	152	256	152	256	14	0	0	0	0	0	0	0	0	0	0	0	0	0	0	0	0	0		
11	109	121	104	158	0	0	129	256	129	256	24	0	0	0	0	0	0	0	0	0	0	0	0	0	0	0	0	0		
12	17	122	17	162	0	0	93	256	93	256	23	0	0	0	0	0	0	0	0	0	0	0	0	0	0	0	0	0		

Počet osob podpořených v rámci APZ v roce 2010

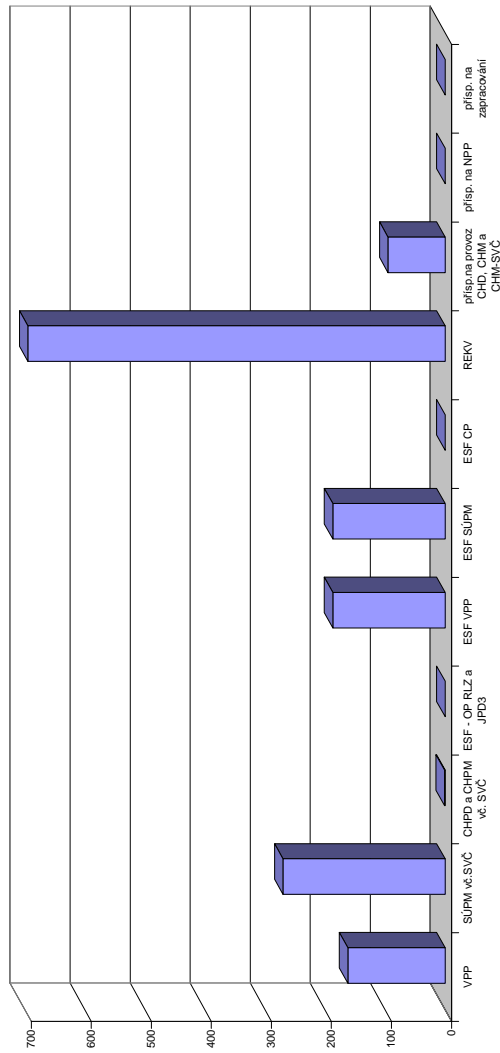

Měsíc	Projekty ESF - OP RLZ a JPD3			Projekty ESF - OP LZZ - VPP			Projekty ESF - OP LZZ - SÚPM			Projekty ESF - OP LZZ - CP			Uchazeči v rekvifikaci		
	stav na konci sled.měs. roku	celkem od poč. sled.měs. roku	umístění uchazečů na konci sled.měs. roku	stav na konci sled.měs. roku	celkem od poč. sled.měs. roku	umístění uchazečů na konci sled.měs. roku	stav na konci sled.měs. roku	celkem od poč. sled.měs. roku	umístění uchazečů na konci sled.měs. roku	stav na konci sled.měs. roku	celkem od poč. sled.měs. roku	stav na konci sled.měs. roku	celkem od poč. sled.měs. roku	stav na konci sled.měs. roku	celkem od poč. sled.měs. roku
1	437	0	133	4	137	0	31	0	0	0	0	0	0	0	
2	437	0	123	5	149	39	122	105	0	0	0	0	0	0	
3	437	0	105	12	187	103	194	284	0	0	0	0	0	0	
4	437	0	99	52	169	114	193	352	0	0	0	0	0	0	
5	437	0	120	96	145	127	163	430	0	0	0	0	0	0	
6	437	0	156	137	131	149	64	444	0	0	0	0	0	0	
7	437	0	164	151	129	149	29	455	0	0	0	0	0	0	
8	437	0	160	158	110	149	68	512	0	0	0	0	0	0	
9	437	0	156	165	65	149	73	562	0	0	0	0	0	0	
10	437	0	151	167	26	149	6	592	0	0	0	0	0	0	
11	437	0	41	168	18	167	66	669	0	0	0	0	0	0	
12	437	0	60	187	38	187	43	695	0	0	0	0	0	0	

# Karlovarský kraj

## Vývoj na trhu práce v roce 2010

měsíc	evidování uchazeči na konci sled.měs.					počet osob pobírajících podporu	MN v %	nově hlášení uchazeči	vyřazení uchazeči	nově hlášená a uvolněná VPM	obsazená a zrušená VPM	VPM celkem	počet uchazečů na 1 VPM
	celkem	dosazitelní	ženy	abs. škol a mladiství	osoby se ZP								
1	20 479	20 169	9 364	1 195	1 817	6 335	11,8	2 899	1 757	356	387	799	25,6
2	20 697	20 225	9 410	1 182	1 819	6 272	11,8	2 018	1 800	500	374	925	22,4
3	20 358	19 772	9 215	1 152	1 825	5 823	11,5	1 959	2 298	468	479	914	22,3
4	19 421	18 859	8 892	1 089	1 813	5 144	11,0	1 733	2 670	514	437	991	19,6
5	18 646	18 174	8 623	1 012	1 782	4 631	10,6	1 618	2 393	574	570	995	18,7
6	18 092	17 773	8 500	881	1 761	4 145	10,4	1 628	2 182	485	420	1 060	17,1
7	18 090	17 845	8 732	875	1 766	4 180	10,4	1 731	1 733	493	521	1 032	17,5
8	17 750	17 474	8 598	903	1 705	3 919	10,2	1 619	1 959	562	560	1 034	17,2
9	17 773	17 395	8 588	1 257	1 703	3 667	10,2	2 445	2 422	455	528	961	18,5
10	17 725	17 548	8 499	1 242	1 702	3 689	10,2	1 815	1 863	350	469	842	21,1
11	18 521	18 134	8 751	1 191	1 754	4 265	10,6	2 425	1 629	339	369	812	22,8
12	19 922	19 515	9 232	1 173	1 762	5 234	11,4	2 803	1 402	181	245	748	26,6

Evidování uchazeči a volná pracovní místa

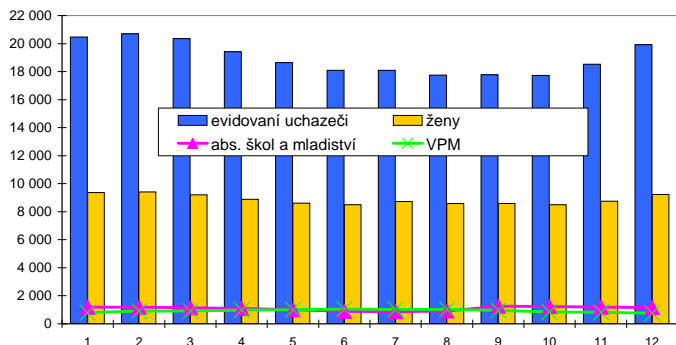

Nově hlášení a vyřazení uchazeči

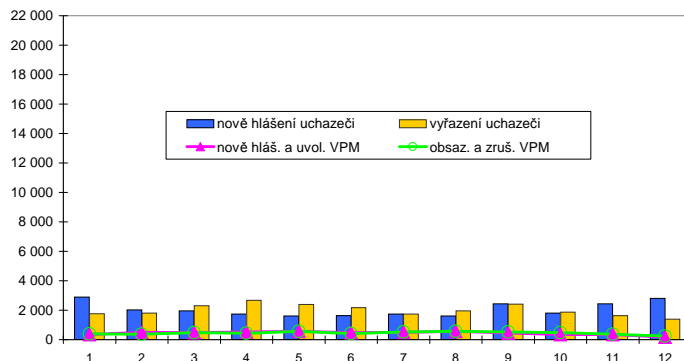

## Struktura nezaměstnanosti v roce 2010

stav na konci čtvrtletí	celkový počet evidovan. uchazečů	Věková struktura nezaměstnaných				Délka nezaměstnanosti				
		do 19 let	20 - 34 let	35 - 49 let	nad 50 let	do 3 měsíců	3 - 6 měsíců	6 - 9 měsíců	9 - 12 měsíců	nad 12 měsíců
I.	20 358	1 161	7 483	6 452	5 262	5 617	4 050	2 587	1 849	6 255
II.	18 092	1 027	6 602	5 715	4 748	4 031	3 474	2 259	1 686	6 642
III.	17 773	1 304	6 452	5 442	4 575	4 596	2 569	2 175	1 545	6 888
IV.	19 922	1 145	7 072	6 367	5 338	6 123	3 234	1 774	1 561	7 230

  

stav na konci čtvrtletí	Struktura nezaměstnaných podle vzdělání									
	uchazeči celkem	bez vzděl.+ neúpl.zák.vz.	základní vzdělání	vyučení	střední bez maturity	vyučení s maturitou	ÚSV	ÚSO	vyšší odborné	bakal.+ VŠ
I.	20 358	1 037	7 702	7 235	837	562	313	2 317	41	314
II.	18 092	1 005	7 111	6 047	735	494	303	2 038	29	330
III.	17 773	996	6 781	5 857	743	505	294	2 193	41	363
IV.	19 922	1 084	7 466	6 875	830	558	359	2 307	47	396

  

stav na konci čtvrtletí	Struktura volných pracovních míst podle vzdělání									
	VPM celkem	bez vzděl.+ neúpl.zák.vz.	základní vzdělání	vyučení	střední bez maturity	vyučení s maturitou	ÚSV	ÚSO	vyšší odborné	bakal.+ VŠ
I.	914	0	290	242	1	59	1	209	17	95
II.	1 060	9	269	376	11	80	3	205	16	91
III.	961	1	217	400	20	48	2	176	11	86
IV.	748	0	178	219	12	67	3	168	15	86

Struktura nezaměstnaných podle vzdělání

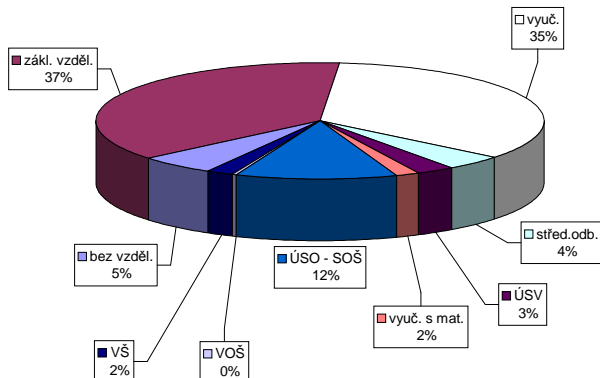

Struktura VPM podle vzdělání

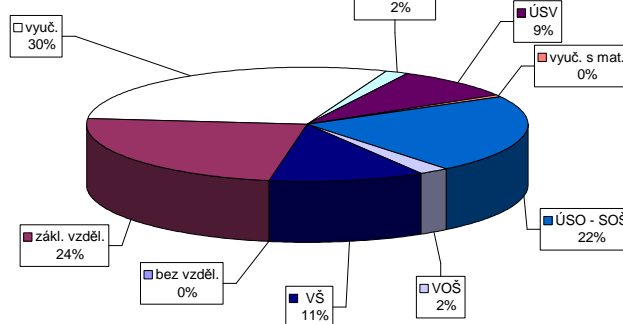

### Vývoj v oblasti aktivní politiky zaměstnanosti v roce 2010 - Karlovarský kraj

Měsíc	Veřejné prospěšné práce (VPP)			Společensky účelná pracovní místa u zaměstnavatele			Společensky účelná pracovní místa - vyhrazená místa			Samostatná výdělničinnost (SVČ)			Chráněné pracovní dílny - vytvoření			Chráněné pracovní místa - vytvoření			CHPM - SVČ osob se ZP			Příspěvek na provoz CHPD, CHPM a CHPM - SVČ			Příspěvek na zapracování			Příspěvek na nový podnikatelský program(NPP)		
	vytvořená místa na konci sled.měs. roku	stav na konci sled.měs. roku	celkem od poč. sled.měs. roku	vytvořená místa na konci sled.měs. roku	stav na konci sled.měs. roku	celkem od poč. sled.měs. roku	vytvořená místa na konci sled.měs. roku	stav na konci sled.měs. roku	celkem od poč. sled.měs. roku	umístění uchazečů na konci sled.měs. roku	stav na konci sled.měs. roku	celkem od poč. sled.měs. roku	vytvořená místa na konci sled.měs. roku	stav na konci sled.měs. roku	celkem od poč. sled.měs. roku	vytvořená místa na konci sled.měs. roku	stav na konci sled.měs. roku	celkem od poč. sled.měs. roku	umístění uchazečů na konci sled.měs. roku	stav na konci sled.měs. roku	celkem od poč. sled.měs. roku	zaměstnaní na konci sled.měs. roku	stav na konci sled.měs. roku	celkem od poč. sled.měs. roku	zaměstnaní na konci sled.měs. roku	stav na konci sled.měs. roku	celkem od poč. sled.měs. roku	zaměstnaní na konci sled.měs. roku	stav na konci sled.měs. roku	celkem od poč. sled.měs. roku
1	58	48	10	2	8	0	5	2	42	112	41	112	112	42	133	3	14	0	12	0	50	0	40	2	3	1	1	0	0	0
2	84	74	62	55	8	0	6	3	140	119	51	119	52	140	16	14	0	12	0	50	0	40	2	3	1	1	0	0	0	
3	178	168	95	91	11	5	6	3	153	121	57	121	58	153	33	14	0	12	0	66	16	46	8	3	1	303	303	0	0	
4	194	184	182	180	11	5	6	4	154	123	82	123	83	154	45	14	0	14	2	66	16	37	10	3	1	303	303	0	0	
5	197	189	187	204	9	5	4	4	166	133	150	133	134	166	62	14	0	14	2	66	16	52	26	3	1	303	303	0	0	
6	201	193	197	222	10	6	9	11	171	162	154	157	150	171	71	17	7	17	9	62	17	57	31	3	1	303	303	0	0	
7	202	194	198	226	10	6	9	11	176	187	194	187	194	176	82	17	7	17	9	61	17	59	38	4	2	303	303	0	0	
8	210	202	202	239	10	6	10	13	181	239	239	186	239	181	90	12	7	12	13	61	17	55	38	4	2	310	310	0	0	
9	221	219	199	247	10	6	10	13	182	228	295	228	294	182	96	12	7	12	20	68	29	51	42	3	2	310	310	0	0	
10	213	223	207	273	15	11	10	15	182	244	340	236	333	182	103	12	7	12	20	68	29	54	46	3	2	310	310	0	0	
11	198	231	190	282	12	11	9	17	181	225	361	213	350	181	110	12	7	12	21	58	29	45	48	3	3	310	310	0	0	
12	106	232	72	288	12	11	9	17	180	195	373	194	373	180	116	12	7	12	21	60	35	44	48	5	5	310	310	0	0	

Počet osob podpořených v rámci APZ v roce 2010

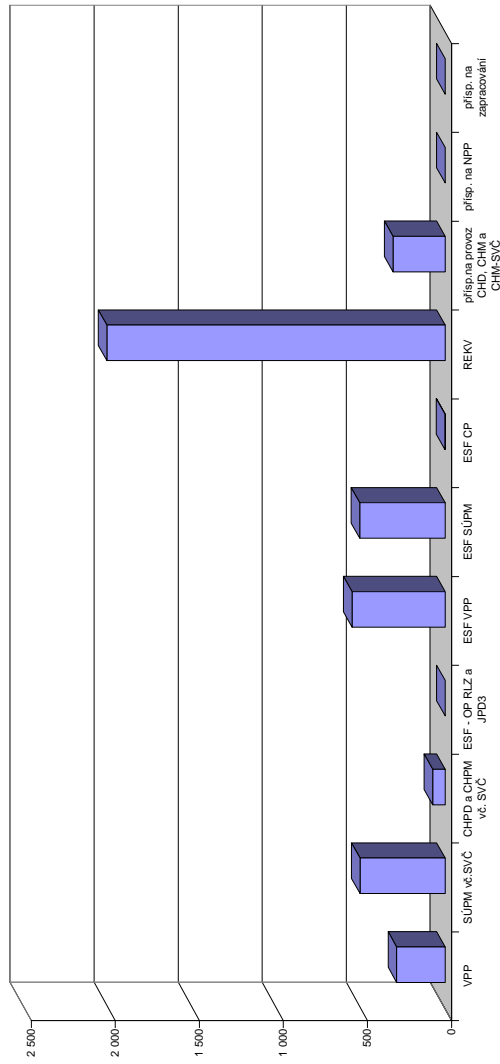

Měsíc	Projekty ESF - OP RLZ a JPD3			Projekty ESF - OP LZZ - VPP			Projekty ESF - OP LZZ - SÚPM			Projekty ESF - OP LZZ - CP			Uchazeči v rekvifikaci		
	umístění uchazečů na konci sled.měs. roku	stav na konci sled.měs. roku	celkem od poč. sled.měs. roku	umístění uchazečů na konci sled.měs. roku	stav na konci sled.měs. roku	celkem od poč. sled.měs. roku	umístění uchazečů na konci sled.měs. roku	stav na konci sled.měs. roku	celkem od poč. sled.měs. roku	umístění uchazečů na konci sled.měs. roku	stav na konci sled.měs. roku	celkem od poč. sled.měs. roku	umístění uchazečů na konci sled.měs. roku	stav na konci sled.měs. roku	celkem od poč. sled.měs. roku
1	1 020	0	11	246	11	361	29	0	0	0	170	96			
2	1 020	0	224	21	370	98	0	0	0	340	376	0			
3	1 020	0	283	139	406	196	0	0	0	500	810	0			
4	1 020	0	307	261	434	282	0	0	0	454	993	0			
5	1 020	0	352	357	417	341	0	0	0	363	1 187	0			
6	1 020	0	403	421	399	397	0	0	0	198	1 263	0			
7	1 020	0	440	473	377	416	1	1	1	138	1 366	0			
8	1 020	0	428	486	327	429	1	1	1	197	1 534	0			
9	1 020	0	408	497	239	431	1	1	1	281	1 750	0			
10	1 020	0	389	503	149	431	1	1	1	59	1 816	0			
11	1 020	0	120	509	27	452	1	1	1	161	1 981	0			
12	1 020	0	150	554	76	508	1	1	1	88	2 013	0			

## Děčín

### Vývoj na trhu práce v roce 2010

měsíc	evidování uchazeči na konci sled.měs.					počet osob pobírajících podporu	MN v %	nově hlášení uchazeči	vyřazení uchazeči	nově hlášená a uvolněná VPM	obsazená a zrušená VPM	VPM celkem	počet uchazečů na 1 VPM
	celkem	dosažitelní	ženy	abs. škol a mladiství	osoby se ZP								
1	11 215	11 016	5 382	662	1 550	3 184	16,0	1 409	841	89	92	145	77,3
2	11 287	11 011	5 323	653	1 540	3 179	16,0	853	781	152	71	226	49,9
3	11 166	10 815	5 284	648	1 516	3 021	15,7	884	1 005	142	224	144	77,5
4	10 731	10 451	5 139	623	1 495	2 713	15,5	854	1 289	119	94	169	63,5
5	10 290	10 088	4 959	526	1 444	2 532	14,9	899	1 340	109	91	187	55,0
6	10 020	9 846	4 873	469	1 418	2 292	14,6	740	1 010	87	117	157	63,8
7	10 035	9 911	4 990	429	1 404	2 267	14,8	840	825	89	66	180	55,8
8	9 968	9 782	4 980	460	1 372	2 164	14,6	776	843	198	216	162	61,5
9	9 889	9 615	4 931	627	1 365	2 034	14,3	1 214	1 293	88	79	171	57,8
10	9 695	9 514	4 860	597	1 366	1 921	14,2	769	963	103	100	174	55,7
11	10 076	9 884	4 968	593	1 410	2 228	14,7	1 311	930	96	93	177	56,9
12	10 730	10 533	5 126	605	1 426	2 660	15,7	1 385	731	87	84	180	59,6

Evidování uchazeči a volná pracovní místa

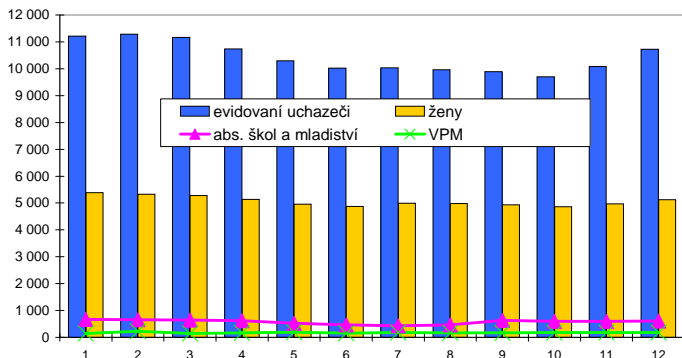

Nově hlášení a vyřazení uchazeči

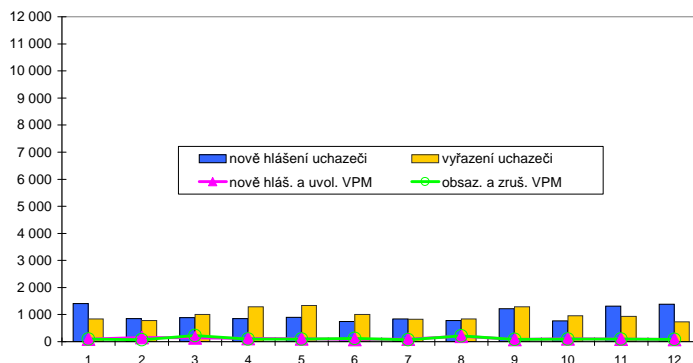

### Struktura nezaměstnanosti v roce 2010

stav na konci čtvrtletí	celkový počet evidovan. uchazečů	Věková struktura nezaměstnaných				Délka nezaměstnanosti				
		do 19 let	20 - 34 let	35 - 49 let	nad 50 let	do 3 měsíců	3 - 6 měsíců	6 - 9 měsíců	9 - 12 měsíců	nad 12 měsíců
I.	11 166	553	4 052	3 609	2 952	2 676	1 967	1 447	957	4 119
II.	10 020	503	3 587	3 286	2 644	2 047	1 721	1 123	962	4 167
III.	9 889	587	3 550	3 209	2 543	2 305	1 399	1 134	757	4 294
IV.	10 730	504	3 782	3 587	2 857	2 983	1 610	982	807	4 348

  

stav na konci čtvrtletí	Struktura nezaměstnaných podle vzdělání									
	uchazeči celkem	bez vzděl.+ neúpl.zák.vz.	základní vzdělání	vyučení	střední bez maturity	vyučení s maturitou	ÚSV	ÚSO	vyšší odborné	bakal.+ VŠ
I.	11 166	42	4 081	4 502	532	290	138	1 402	39	140
II.	10 020	40	3 811	3 882	491	259	137	1 238	29	133
III.	9 889	41	3 629	3 755	523	291	147	1 316	41	146
IV.	10 730	38	3 822	4 288	561	276	139	1 414	36	156

  

stav na konci čtvrtletí	Struktura volných pracovních míst podle vzdělání									
	VPM celkem	bez vzděl.+ neúpl.zák.vz.	základní vzdělání	vyučení	střední bez maturity	vyučení s maturitou	ÚSV	ÚSO	vyšší odborné	bakal.+ VŠ
I.	144	0	14	68	6	7	5	20	2	22
II.	157	0	25	62	9	9	10	21	1	20
III.	171	1	35	67	4	5	11	28	1	19
IV.	180	0	36	70	4	12	13	24	0	21

Struktura nezaměstnaných podle vzdělání

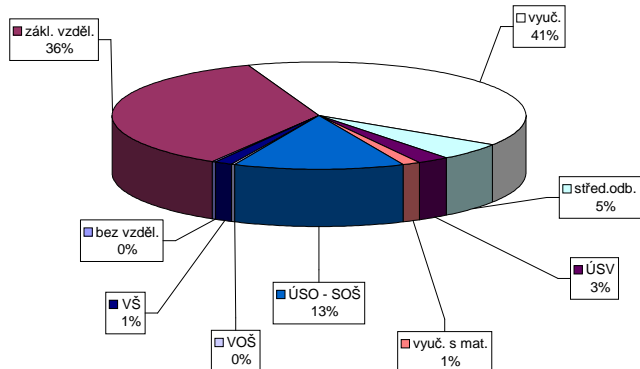

Struktura VPM podle vzdělání

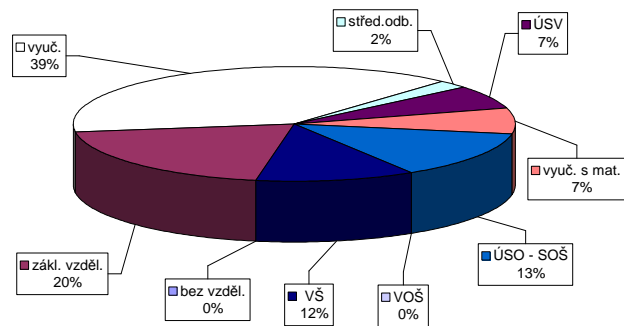



## Vývoj v oblasti aktivní politiky zaměstnanosti v roce 2010 - Děčín

číslo	Veřejné prospěšné práce (VPP)			Společensky účelná pracovní místa u zaměstnavatele			Společensky účelná pracovní místa - vyhrazená místa			Samostatná výdělná činnost (SVC)			Chráněná pracovní místa - vytvoření			CHPM - SVC osob se ZP			Příspěvek na provoz CHPD, CHPM a CHPM - SVC			Příspěvek na zapracování			Příspěvek na nový podnikatelský program(NPP)		
	vytvořená místa	umístění uchazečů	celkem od poč. sled.měs. roku	vytvořená místa	umístění uchazečů	celkem od poč. sled.měs. roku	vytvořená místa	umístění uchazečů	celkem od poč. sled.měs. roku	umístění uchazečů	celkem od poč. sled.měs. roku	vytvořená místa	umístění uchazečů	celkem od poč. sled.měs. roku	stav na konci sled.měs. roku	celkem od poč. sled.měs. roku	stav na konci sled.měs. roku	celkem od poč. sled.měs. roku	stav na konci sled.měs. roku	celkem od poč. sled.měs. roku	stav na konci sled.měs. roku	celkem od poč. sled.měs. roku	stav na konci sled.měs. roku	celkem od poč. sled.měs. roku	stav na konci sled.měs. roku	celkem od poč. sled.měs. roku	stav na konci sled.měs. roku
1	120	0	103	6	21	0	67	0	91	0	58	8	1	0	1	0	4	0	1	0	0	0	0	0	0	0	0
2	120	1	107	10	21	0	56	1	93	4	57	9	1	0	0	4	0	0	0	0	0	0	0	0	0	0	0
3	117	1	104	10	21	0	45	7	97	13	64	20	1	0	0	4	0	0	0	0	0	0	0	0	0	0	0
4	151	35	104	12	21	0	16	7	97	22	63	24	1	0	0	3	0	0	0	0	0	0	0	0	0	0	0
5	164	82	144	81	1	0	18	15	99	28	63	33	1	0	0	2	0	0	0	0	0	0	0	0	0	0	0
6	186	108	172	114	1	0	49	47	101	35	65	33	1	0	0	2	0	0	0	0	0	0	0	0	0	0	0
7	174	116	162	122	1	0	61	63	108	45	56	34	1	0	0	2	0	0	0	0	0	0	0	0	0	0	0
8	167	140	155	149	1	0	80	59	108	48	63	38	1	0	0	2	0	0	0	0	0	0	0	0	0	0	0
9	204	180	195	194	1	0	94	108	108	51	65	48	0	0	0	2	0	0	0	0	0	0	0	0	0	0	0
10	185	180	152	194	1	0	113	129	105	53	56	51	0	0	0	1	0	0	0	0	0	0	0	0	0	0	0
11	123	217	111	230	1	0	115	149	114	66	68	30	0	0	0	2	1	0	0	0	0	0	0	0	0	0	0
12	74	229	70	239	1	0	95	153	117	70	69	70	0	0	0	2	1	0	0	0	0	0	0	0	0	0	0

Počet osob podpořených v rámci APZ v roce 2010

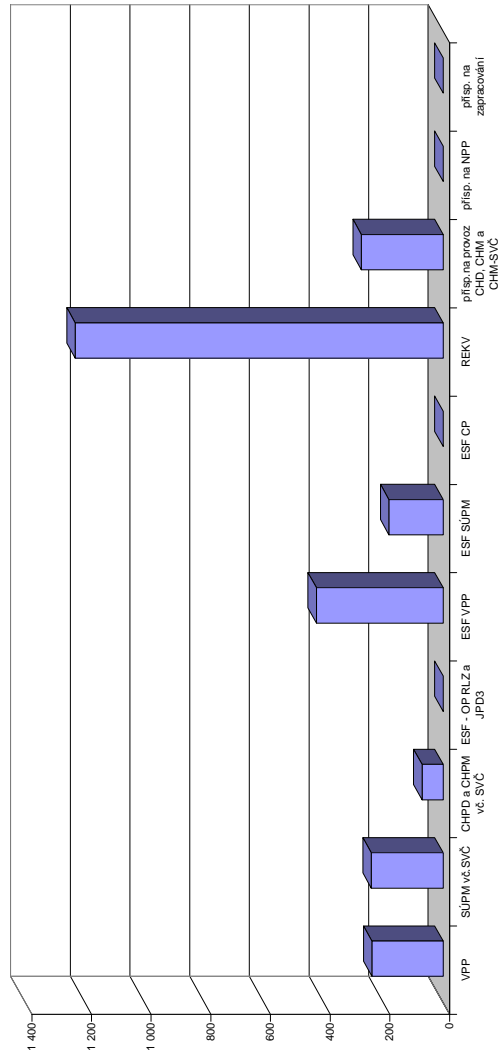

číslo	Projekt ESF - OP RLZ a JPD3			Projekt ESF - OP LZZ - VPP			Projekt ESF - OP LZZ - SUPM			Projekt ESF - OP LZZ - CP			Uchazeči v rekvifikaci		
	umístění uchazečů	celkem od poč. sled.měs. roku	stav na konci sled.měs. roku	umístění uchazečů	celkem od poč. sled.měs. roku	stav na konci sled.měs. roku	umístění uchazečů	celkem od poč. sled.měs. roku	stav na konci sled.měs. roku	umístění uchazečů	celkem od poč. sled.měs. roku	stav na konci sled.měs. roku	umístění uchazečů	celkem od poč. sled.měs. roku	stav na konci sled.měs. roku
1	669	0	262	20	87	14	0	0	0	0	0	69	33		
2	669	0	252	23	82	24	0	0	0	0	0	162	188		
3	669	0	270	71	120	64	0	0	0	0	0	249	413		
4	669	0	287	144	130	79	0	0	0	0	0	189	584		
5	669	0	269	271	116	107	0	0	0	0	0	124	690		
6	669	0	290	300	116	128	0	0	0	0	0	84	747		
7	669	0	292	303	98	137	0	0	0	0	0	43	795		
8	669	0	287	303	86	142	0	0	0	0	0	96	887		
9	669	0	286	307	62	142	0	0	0	0	0	206	1074		
10	669	0	274	308	35	142	0	0	0	0	0	51	1177		
11	669	0	43	352	3	145	0	0	0	0	0	33	1202		
12	669	0	116	425	40	182	0	0	0	0	0	6	1233		

# Chomutov

## Vývoj na trhu práce v roce 2010

měsíc	evidování uchazeči na konci sled.měs.					počet osob pobírajících podporu	MN v %	nově hlášení uchazeči	vyřazení uchazeči	nově hlášená a uvolněná VPM	obsazená a zrušená VPM	VPM celkem	počet uchazečů na 1 VPM
	celkem	dosažitelní	ženy	abs. škol a mladiství	osoby se ZP								
1	9 664	9 544	4 727	552	1 083	2 680	13,7	1 330	780	155	182	221	43,7
2	9 811	9 663	4 799	564	1 101	2 622	13,9	926	779	118	110	229	42,8
3	9 775	9 574	4 784	540	1 095	2 481	13,8	995	1 031	163	149	243	40,2
4	9 309	9 076	4 614	493	1 067	2 194	12,9	927	1 393	206	169	280	33,2
5	9 027	8 796	4 525	424	1 059	2 014	12,5	821	1 103	191	156	315	28,7
6	8 863	8 763	4 516	380	1 051	1 869	12,5	803	967	186	207	294	30,1
7	8 845	8 771	4 542	365	1 035	1 874	12,6	818	836	161	100	355	24,9
8	8 742	8 577	4 529	400	1 009	1 828	12,3	867	970	291	286	360	24,3
9	8 676	8 444	4 489	538	1 017	1 720	12,2	1 203	1 269	242	193	409	21,2
10	8 537	8 442	4 397	528	1 024	1 655	12,3	807	946	170	172	407	21,0
11	8 627	8 436	4 416	488	1 030	1 798	12,3	1 052	962	118	187	338	25,5
12	9 246	9 105	4 566	488	1 037	2 264	13,3	1 327	708	84	97	325	28,4

Evidování uchazeči a volná pracovní místa

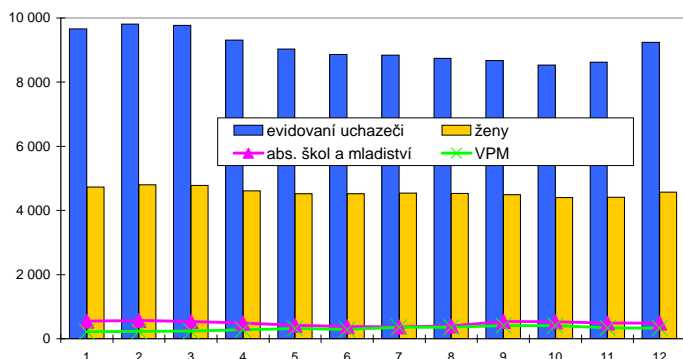

Nově hlášení a vyřazení uchazeči

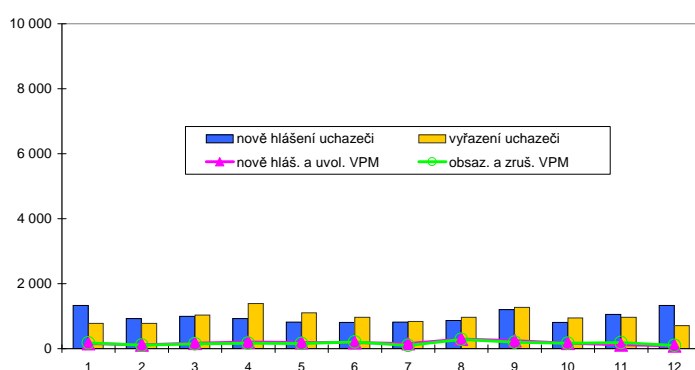

## Struktura nezaměstnanosti v roce 2010

stav na konci čtvrtletí	celkový počet evidovan. uchazečů	Věková struktura nezaměstnaných				Délka nezaměstnanosti				
		do 19 let	20 - 34 let	35 - 49 let	nad 50 let	do 3 měsíců	3 - 6 měsíců	6 - 9 měsíců	9 - 12 měsíců	nad 12 měsíců
I.	9 775	473	3 645	3 202	2 455	2 611	1 693	1 241	920	3 310
II.	8 863	430	3 277	2 966	2 190	2 013	1 586	972	808	3 484
III.	8 676	525	3 169	2 826	2 156	2 267	1 212	993	614	3 590
IV.	9 246	469	3 282	3 084	2 411	2 698	1 478	836	687	3 547

  

stav na konci čtvrtletí	Struktura nezaměstnaných podle vzdělání									
	uchazeči celkem	bez vzděl.+ neúpl.zák.vz.	základní vzdělání	vyučení	střední bez maturity	vyučení s maturitou	ÚSV	ÚSO	vyšší odborné	bakal.+ VŠ
I.	9 775	71	4 245	3 380	412	295	227	961	28	156
II.	8 863	72	3 995	2 933	367	248	233	849	23	143
III.	8 676	77	3 803	2 880	325	275	219	915	30	152
IV.	9 246	77	3 973	3 246	349	279	225	915	26	156

  

stav na konci čtvrtletí	Struktura volných pracovních míst podle vzdělání									
	VPM celkem	bez vzděl.+ neúpl.zák.vz.	základní vzdělání	vyučení	střední bez maturity	vyučení s maturitou	ÚSV	ÚSO	vyšší odborné	bakal.+ VŠ
I.	243	0	31	114	0	0	1	70	4	23
II.	294	0	32	155	7	2	0	69	3	26
III.	409	0	23	256	5	15	9	75	1	25
IV.	325	3	19	186	10	2	3	76	2	24

Struktura nezaměstnaných podle vzdělání

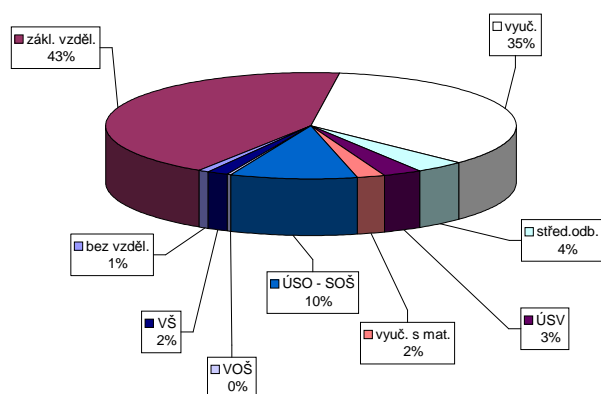

Struktura VPM podle vzdělání

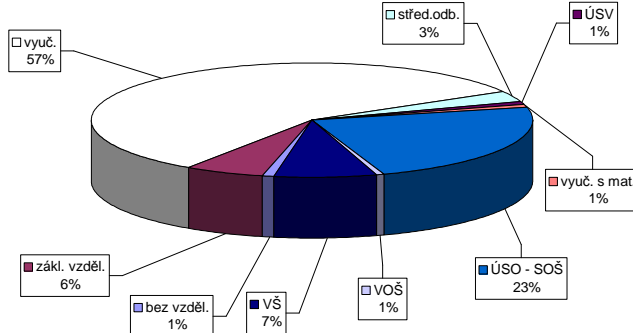

Vývoj v oblasti aktivní politiky zaměstnanosti v roce 2010 - Chomutov

číslo	Veřejné prospěšné práce (VPP)			Společensky účelná pracovní místa u zaměstnavatele			Společensky účelná pracovní místa - vyhrazená místa			Samostatná výdělničinnost (SVČ)			Chráněné pracovní dílny - vytvoření			Chráněné pracovní místa - vytvoření			CHPM - SVČ osob se ZP			Příspěvek na provoz CHPD, CHPM a CHPM - SVČ			Příspěvek na zapracování			Příspěvek na nový podnikatelský program(NPP)					
	vytvořená místa	umístění uchazečů	celkem	stav na konci sled.měs.	vytvořená místa	umístění uchazečů	celkem	stav na konci sled.měs.	vytvořená místa	umístění uchazečů	celkem	stav na konci sled.měs.	vytvořená místa	umístění uchazečů	celkem	stav na konci sled.měs.	vytvořená místa	umístění uchazečů	celkem	stav na konci sled.měs.	vytvořená místa	umístění uchazečů	celkem	stav na konci sled.měs.	vytvořená místa	umístění uchazečů	celkem	stav na konci sled.měs.	vytvořená místa	umístění uchazečů	celkem	stav na konci sled.měs.	
1	52	15	51	22	1	0	1	0	0	0	0	54	16	54	16	0	0	0	0	0	0	0	0	0	0	0	0	0	0	0	0	0	
2	126	89	119	91	1	0	1	0	0	0	0	52	16	52	16	0	0	0	0	0	0	0	0	0	0	0	0	0	0	0	0	0	
3	132	98	100	101	1	0	1	0	0	0	0	51	16	51	16	0	0	0	0	0	0	0	0	0	0	0	0	0	0	0	0	0	
4	68	98	57	124	1	0	1	0	0	0	50	16	44	3	50	16	0	0	0	0	0	0	0	0	0	0	0	0	0	0	0	0	
5	64	99	57	127	1	0	1	0	0	0	37	19	37	19	0	0	0	0	0	0	0	0	0	0	0	0	0	0	0	0	0	0	
6	62	99	59	129	1	0	1	0	0	0	44	47	44	7	44	47	0	0	0	0	0	0	0	0	0	0	0	0	0	0	0	0	
7	63	103	62	134	1	0	1	0	0	0	61	66	61	66	0	0	0	0	0	0	0	0	0	0	0	0	0	0	0	0	0	0	
8	73	113	68	144	1	0	1	0	0	0	70	76	70	10	70	76	0	0	0	0	0	0	0	0	0	0	0	0	0	0	0	0	
9	74	114	73	155	0	0	0	0	0	0	110	118	109	117	110	118	0	0	0	0	0	0	0	0	0	0	0	0	0	0	0	0	
10	74	114	64	155	0	0	0	0	0	0	123	136	120	133	123	136	0	0	0	0	0	0	0	0	0	0	0	0	0	0	0	0	
11	72	114	66	160	0	0	0	0	0	0	123	146	120	143	123	146	0	0	0	0	0	0	0	0	0	0	0	0	0	0	0	0	
12	19	116	19	167	0	0	0	0	0	0	120	162	117	159	120	162	0	0	0	0	0	0	0	0	0	0	0	0	0	0	0	0	0

Počet osob podpořených v rámci APZ v roce 2010

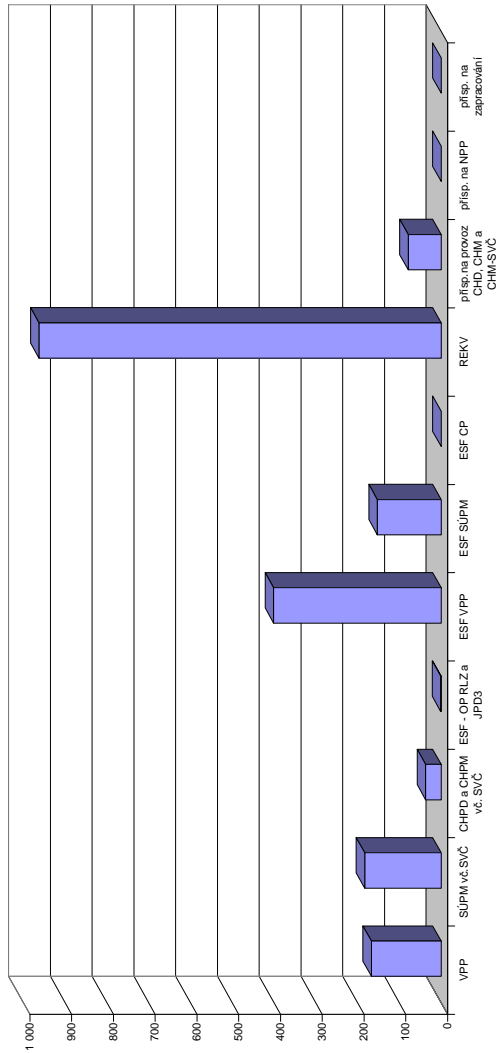

číslo	Projekt ESF - OP RLZ a JPD3			Projekt ESF - OP LZZ - VPP			Projekt ESF - OP LZZ - SÚPM			Projekt ESF - OP LZZ - CP			Uchazeči v rekvifikaci		
	umístění uchazečů	celkem	stav na konci sled.měs.	umístění uchazečů	celkem	stav na konci sled.měs.	umístění uchazečů	celkem	stav na konci sled.měs.	umístění uchazečů	celkem	stav na konci sled.měs.	umístění uchazečů	celkem	stav na konci sled.měs.
1	350	0	0	0	0	0	193	4	0	0	0	78	44		
2	350	0	0	0	0	0	182	4	0	0	0	108	88		
3	350	0	43	43	0	0	164	23	0	0	0	168	199		
4	350	0	273	277	0	0	176	86	0	0	0	199	317		
5	350	0	319	331	0	0	183	124	0	0	0	202	493		
6	350	0	339	357	0	0	146	132	0	0	0	61	529		
7	350	0	338	363	0	0	149	136	0	0	0	47	567		
8	350	0	337	369	0	0	149	136	0	0	0	140	673		
9	350	0	330	373	0	0	145	136	0	0	0	197	784		
10	350	0	291	374	0	0	85	136	0	0	0	47	854		
11	351	1	119	392	0	0	0	136	0	0	0	118	945		
12	351	1	123	401	17	153	0	0	0	0	0	61	963		

# Litoměřice

## Vývoj na trhu práce v roce 2010

měsíc	evidování uchazeči na konci sled.měs.					počet osob pobírajících podporu	MN v %	nově hlášení uchazeči	vyřazení uchazeči	nově hlášená a uvolněná VPM	obsazená a zrušená VPM	VPM celkem	počet uchazečů na 1 VPM
	celkem	dosazitelní	ženy	abs. škol a mladiství	osoby se ZP								
1	7 479	7 338	3 608	400	1 157	2 750	12,1	1 054	623	108	113	413	18,1
2	7 607	7 402	3 634	391	1 163	2 768	12,2	680	552	237	133	517	14,7
3	7 247	7 038	3 541	364	1 111	2 459	11,6	682	1 042	245	246	516	14,0
4	6 855	6 666	3 422	329	1 068	2 098	11,0	625	1 017	165	203	478	14,3
5	6 374	6 156	3 253	289	1 014	1 818	10,1	551	1 032	159	149	488	13,1
6	6 192	6 041	3 223	242	1 004	1 655	9,9	545	727	105	134	459	13,5
7	6 205	6 077	3 289	247	985	1 655	9,8	675	662	216	125	550	11,3
8	6 112	5 952	3 281	268	971	1 567	9,6	576	669	117	132	535	11,4
9	6 326	6 167	3 343	480	973	1 450	10,0	1 056	842	175	154	556	11,4
10	6 203	6 048	3 270	457	976	1 453	9,7	645	768	480	199	837	7,4
11	6 641	6 457	3 410	446	1 031	1 824	10,3	1 047	609	124	152	809	8,2
12	7 324	7 196	3 597	443	1 051	2 304	11,5	1 259	576	61	122	748	9,8

Evidování uchazeči a volná pracovní místa

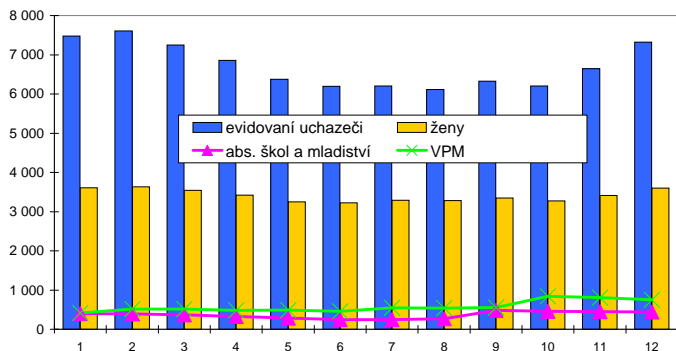

Nově hlášení a vyřazení uchazeči

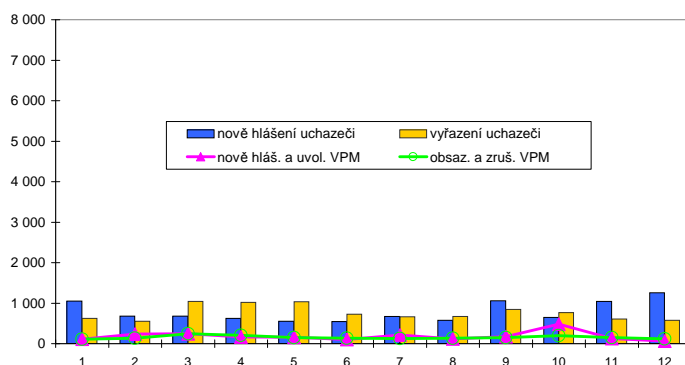

## Struktura nezaměstnanosti v roce 2010

stav na konci čtvrtletí	celkový počet evidovan. uchazečů	Věková struktura nezaměstnaných				Délka nezaměstnanosti				
		do 19 let	20 - 34 let	35 - 49 let	nad 50 let	do 3 měsíců	3 - 6 měsíců	6 - 9 měsíců	9 - 12 měsíců	nad 12 měsíců
I.	7 247	344	2 641	2 205	2 057	1 979	1 607	949	580	2 132
II.	6 192	267	2 351	1 847	1 727	1 403	1 190	810	603	2 186
III.	6 326	452	2 373	1 843	1 658	1 867	939	722	536	2 262
IV.	7 324	371	2 649	2 242	2 062	2 582	1 286	608	493	2 355

  

stav na konci čtvrtletí	Struktura nezaměstnaných podle vzdělání									
	uchazeči celkem	bez vzděl.+ neúpl.zák.vz.	základní vzdělání	vyučení	střední bez maturity	vyučení s maturitou	ÚSV	ÚSO	vyšší odborné	bakal.+ VŠ
I.	7 247	29	2 247	3 190	217	319	153	880	35	177
II.	6 192	26	2 024	2 550	179	276	145	785	34	173
III.	6 326	29	1 971	2 475	191	359	149	890	44	218
IV.	7 324	31	2 114	3 183	228	380	168	979	40	201

  

stav na konci čtvrtletí	Struktura volných pracovních míst podle vzdělání									
	VPM celkem	bez vzděl.+ neúpl.zák.vz.	základní vzdělání	vyučení	střední bez maturity	vyučení s maturitou	ÚSV	ÚSO	vyšší odborné	bakal.+ VŠ
I.	516	1	158	211	2	7	1	77	7	52
II.	459	0	150	162	4	9	1	85	4	44
III.	556	56	142	189	3	36	2	83	5	40
IV.	748	403	68	135	4	31	0	73	2	32

Struktura nezaměstnaných podle vzdělání

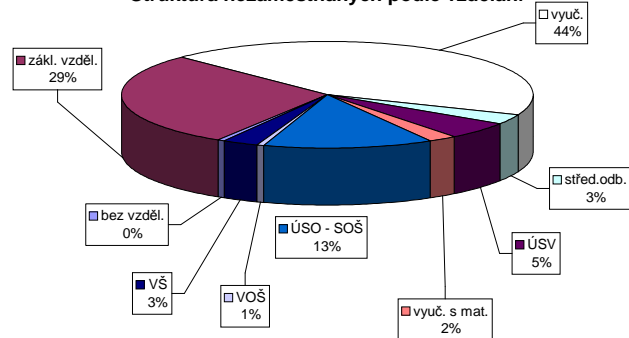

Struktura VPM podle vzdělání

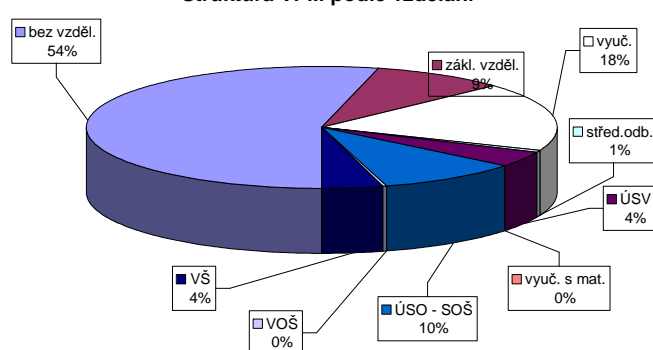

Vývoj v oblasti aktivní politiky zaměstnanosti v roce 2010 - Litoměřice

číslo řádku	Veřejné prospěšné práce (VPP)			Společensky účelná pracovní místa u zaměstnavatele			Společensky účelná pracovní místa - vyhrazená místa			Samostatná výdělničinnost (SVČ)			Chráněná pracovní dílny - vytvoření			Chráněná pracovní místa - vytvoření			CHPM - SVČ osob se ZP			Příspěvek na provoz CHPD, CHPM a CHPM - SVČ			Příspěvek na zapracování			Příspěvek na nový podnikatelský program(NPP)		
	stav na konci sled.měs.	stav na konci sled.měs.	celkem od poč. roku	stav na konci sled.měs.	stav na konci sled.měs.	celkem od poč. roku	stav na konci sled.měs.	stav na konci sled.měs.	celkem od poč. roku	stav na konci sled.měs.	stav na konci sled.měs.	celkem od poč. roku	stav na konci sled.měs.	stav na konci sled.měs.	celkem od poč. roku	stav na konci sled.měs.	stav na konci sled.měs.	celkem od poč. roku	stav na konci sled.měs.	stav na konci sled.měs.	celkem od poč. roku	stav na konci sled.měs.	stav na konci sled.měs.	celkem od poč. roku	stav na konci sled.měs.	stav na konci sled.měs.	celkem od poč. roku	stav na konci sled.měs.	stav na konci sled.měs.	celkem od poč. roku
1	6	0	6	0	0	0	71	6	71	0	13	0	49	0	35	1	2	0	34	0	0	0	0	0	0	0	0	0	0	
2	0	0	0	0	0	0	64	7	64	2	17	2	48	0	36	3	2	0	130	96	0	0	0	0	0	0	0	0	0	
3	23	23	18	0	0	0	59	10	59	3	17	0	49	1	38	6	2	0	195	161	0	0	0	0	0	0	0	0	0	
4	33	33	26	0	0	0	57	21	57	3	17	0	48	2	37	6	2	0	195	161	0	0	0	0	0	0	0	0	0	
5	48	48	41	0	0	0	62	33	62	3	17	0	50	4	36	6	2	0	201	167	0	0	0	0	0	0	0	0	0	
6	52	52	56	0	0	0	74	55	74	3	17	0	50	4	36	6	2	0	201	167	0	0	0	0	0	0	0	0	0	0
7	52	52	51	0	0	0	71	61	71	4	17	0	50	4	36	6	2	0	201	167	0	0	0	0	0	0	0	0	0	0
8	54	54	52	0	0	0	82	88	82	7	17	0	47	4	34	6	2	0	201	167	0	0	0	0	0	0	0	0	0	0
9	60	60	58	0	0	0	85	104	85	9	20	3	47	4	34	8	2	0	192	167	0	0	0	0	0	0	0	0	0	0
10	64	64	60	0	0	0	109	142	109	142	17	10	47	4	34	8	2	0	194	169	0	0	0	0	0	0	0	0	0	0
11	60	67	59	0	0	0	119	167	119	167	17	10	48	5	33	8	2	0	194	169	0	0	0	0	0	0	0	0	0	0
12	17	67	17	0	0	0	106	169	106	169	20	13	68	25	34	9	2	0	194	169	0	0	0	0	0	0	0	0	0	0

Počet osob podpořených v rámci APZ v roce 2010

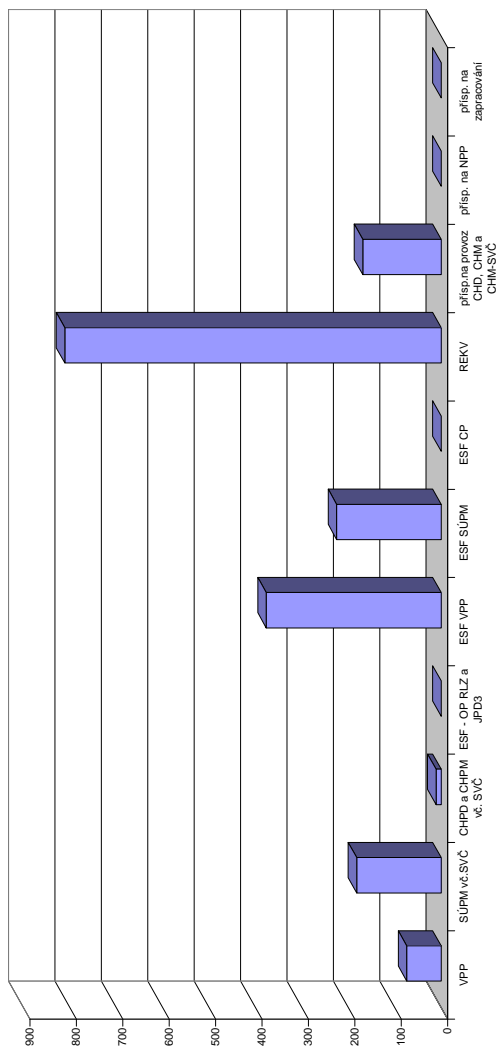

číslo řádku	Projekty ESF - OP RLZ a JPD3			Projekty ESF - OP LZZ - VPP			Projekty ESF - OP LZZ - SÚPM			Projekty ESF - OP LZZ - CP			Uchazeči v rekvalifikaci		
	stav na konci sled.měs.	stav na konci sled.měs.	celkem od poč. roku	stav na konci sled.měs.	stav na konci sled.měs.	celkem od poč. roku	stav na konci sled.měs.	stav na konci sled.měs.	celkem od poč. roku	stav na konci sled.měs.	stav na konci sled.měs.	celkem od poč. roku	stav na konci sled.měs.	stav na konci sled.měs.	celkem od poč. roku
1	624	0	13	0	182	26	0	0	0	13	1				
2	624	0	13	0	199	54	0	0	0	85	94				
3	624	0	143	133	223	100	0	0	0	100	189				
4	624	0	180	172	206	137	0	0	0	76	253				
5	624	0	252	248	198	174	0	0	0	109	361				
6	624	0	285	289	187	180	0	0	0	49	389				
7	624	0	302	310	179	197	0	0	0	40	437				
8	624	0	296	317	156	197	0	0	0	88	524				
9	624	0	299	326	126	197	0	0	0	100	615				
10	624	0	296	326	95	197	0	0	0	59	705				
11	624	0	6	326	65	197	0	0	0	75	791				
12	624	0	51	377	68	225	0	0	0	14	811				

# Louny

## Vývoj na trhu práce v roce 2010

měsíc	evidování uchazeči na konci sled.měs.					počet osob pobírajících podporu	MN v %	nově hlášení uchazeči	vyřazení uchazeči	nově hlášená a uvolněná VPM	obsazená a zrušená VPM	VPM celkem	počet uchazečů na 1 VPM
	celkem	dosazitelní	ženy	abs. škol a mladiství	osoby se ZP								
1	6 517	6 275	3 021	389	790	2 230	12,4	880	510	55	45	237	27,5
2	6 717	6 452	3 113	387	804	2 301	12,8	637	437	37	44	230	29,2
3	6 622	6 305	3 115	382	807	2 106	12,5	651	746	89	62	257	25,8
4	6 350	6 030	3 040	365	797	1 876	11,9	603	875	61	166	152	41,8
5	6 175	5 968	2 945	311	802	1 725	11,7	558	733	90	70	172	35,9
6	5 971	5 785	2 881	268	796	1 524	11,4	524	728	72	57	187	31,9
7	5 897	5 787	2 905	258	797	1 478	11,6	572	646	35	56	166	35,5
8	5 810	5 682	2 884	306	808	1 402	11,3	535	622	62	54	174	33,4
9	5 731	5 557	2 843	444	779	1 298	11,1	784	863	82	95	161	35,6
10	5 687	5 417	2 828	414	795	1 288	10,9	577	621	56	83	134	42,4
11	5 907	5 537	2 898	391	826	1 498	11,2	862	642	107	86	155	38,1
12	6 495	6 136	3 027	392	863	1 915	12,4	1 019	431	54	37	172	37,8

Evidování uchazeči a volná pracovní místa

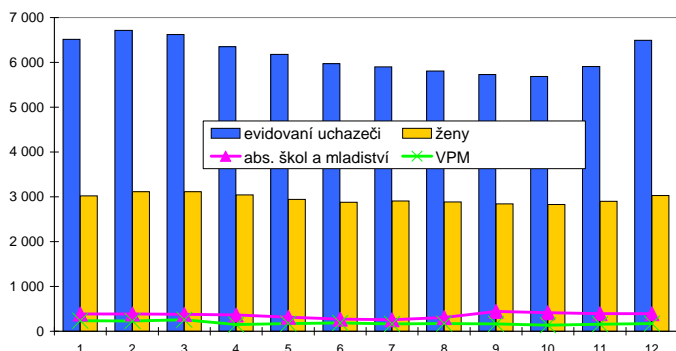

Nově hlášení a vyřazení uchazeči

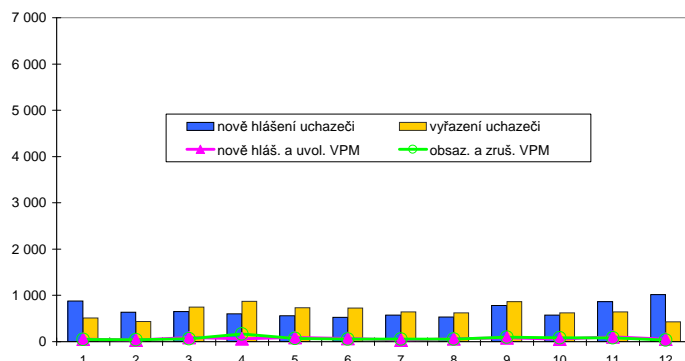

## Struktura nezaměstnanosti v roce 2010

stav na konci čtvrtletí	celkový počet evidovan. uchazečů	Věková struktura nezaměstnaných				Délka nezaměstnanosti				
		do 19 let	20 - 34 let	35 - 49 let	nad 50 let	do 3 měsíců	3 - 6 měsíců	6 - 9 měsíců	9 - 12 měsíců	nad 12 měsíců
I.	6 622	367	2 486	2 109	1 660	1 783	1 397	880	639	1 923
II.	5 971	319	2 246	1 917	1 489	1 285	1 178	780	613	2 115
III.	5 731	388	2 157	1 764	1 422	1 477	840	717	492	2 205
IV.	6 495	321	2 340	2 146	1 688	2 093	1 034	567	506	2 295

  

stav na konci čtvrtletí	Struktura nezaměstnaných podle vzdělání									
	uchazeči celkem	bez vzděl.+ neúpl.zák.vz.	základní vzdělání	vyučení	střední bez maturity	vyučení s maturitou	ÚSV	ÚSO	vyšší odborné	bakal.+ VŠ
I.	6 622	37	2 489	2 477	321	210	146	793	16	133
II.	5 971	44	2 314	2 146	305	190	137	700	12	123
III.	5 731	44	2 136	2 033	298	198	125	734	29	134
IV.	6 495	46	2 388	2 428	339	214	128	791	22	139

  

stav na konci čtvrtletí	Struktura volných pracovních míst podle vzdělání									
	VPM celkem	bez vzděl.+ neúpl.zák.vz.	základní vzdělání	vyučení	střední bez maturity	vyučení s maturitou	ÚSV	ÚSO	vyšší odborné	bakal.+ VŠ
I.	257	0	105	58	3	13	2	52	2	22
II.	187	0	26	60	2	27	3	48	4	17
III.	161	0	34	63	2	19	0	26	5	12
IV.	172	0	14	107	1	9	2	23	3	13

Struktura nezaměstnaných podle vzdělání

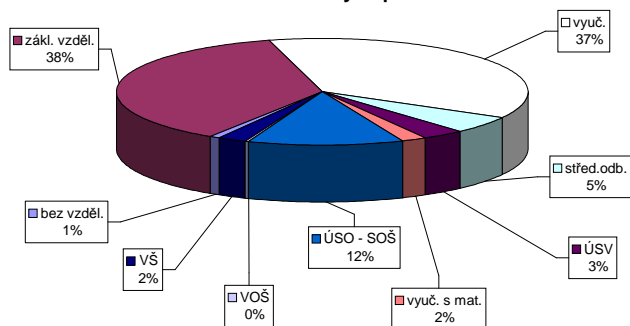

Struktura VPM podle vzdělání

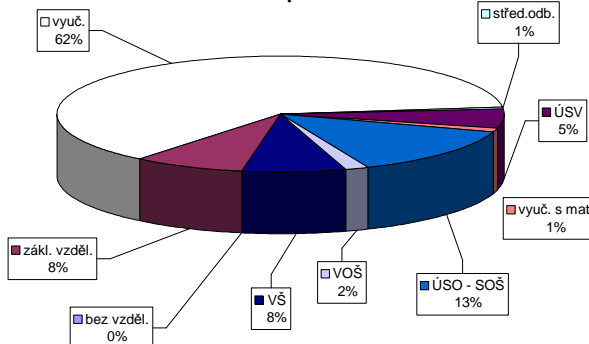

### Vývoj v oblasti aktivní politiky zaměstnanosti v roce 2010 - Louny

číslo	Veřejné prospěšné práce (VPP)			Společensky účelná pracovní místa u zaměstnavatele			Společensky účelná pracovní místa - vyhrazená místa			Samostatná výdělničinnost (SVČ)			Chráněné pracovní dílny - vytvoření			Chráněné pracovní místa - vytvoření			CHPM - SVČ osob se ZP			Příspěvek na provoz CHPD, CHPM a CHPM - SVČ			Příspěvek na zapracování			Příspěvek na nový podnikatelský program(NPP)				
	vytvořená místa	umístění uchazečů	celkem	stav na konci sled.měs. roku	vytvořená místa	umístění uchazečů	celkem	stav na konci sled.měs. roku	vytvořená místa	umístění uchazečů	celkem	stav na konci sled.měs. roku	vytvořená místa	umístění uchazečů	celkem	stav na konci sled.měs. roku	vytvořená místa	umístění uchazečů	celkem	stav na konci sled.měs. roku	vytvořená místa	umístění uchazečů	celkem	stav na konci sled.měs. roku	vytvořená místa	umístění uchazečů	celkem	stav na konci sled.měs. roku	vytvořená místa	umístění uchazečů	celkem	stav na konci sled.měs. roku
1	76	1	32	1	29	0	20	0	0	0	8	0	30	2	100	0	90	11	50	0	49	10	1	0	255	0	0	0	0	0	0	0
2	76	1	33	3	29	0	20	0	0	0	6	0	30	3	100	0	90	11	50	0	50	11	1	0	255	0	0	0	0	0	0	0
3	81	11	34	9	29	0	20	0	0	0	6	0	33	6	100	0	91	17	50	0	50	17	1	0	260	0	0	0	0	0	0	0
4	86	16	39	14	29	0	20	0	0	0	6	0	36	9	97	0	88	20	49	0	49	17	1	0	187	0	0	0	0	0	0	0
5	78	36	36	38	29	0	20	0	0	0	6	0	39	12	97	0	88	20	57	0	49	18	1	0	224	0	0	0	0	0	0	0
6	78	36	35	39	29	0	20	0	0	0	51	49	43	16	97	0	88	21	59	10	54	23	1	0	224	0	0	0	0	0	0	0
7	84	42	39	46	29	0	20	0	0	0	55	53	42	18	97	0	88	22	59	10	59	28	1	0	224	0	0	0	0	0	0	0
8	84	42	40	47	29	0	20	0	0	0	58	59	44	20	90	0	80	24	65	16	59	29	1	0	228	0	0	0	0	0	0	0
9	90	48	48	56	29	0	20	0	0	0	68	72	44	21	90	0	80	31	67	18	64	36	1	0	228	0	0	0	0	0	0	0
10	92	50	48	57	29	0	20	0	0	0	81	88	49	27	90	0	80	32	67	18	65	39	1	0	234	0	0	0	0	0	0	0
11	59	50	14	57	29	0	20	0	0	0	85	93	49	30	90	0	79	32	73	24	70	50	1	0	234	0	0	0	0	0	0	0
12	134	125	88	131	29	0	20	0	0	0	53	94	51	33	90	0	79	32	73	24	74	54	1	0	234	0	0	0	0	0	0	0

Počet osob podpořených v rámci APZ v roce 2010

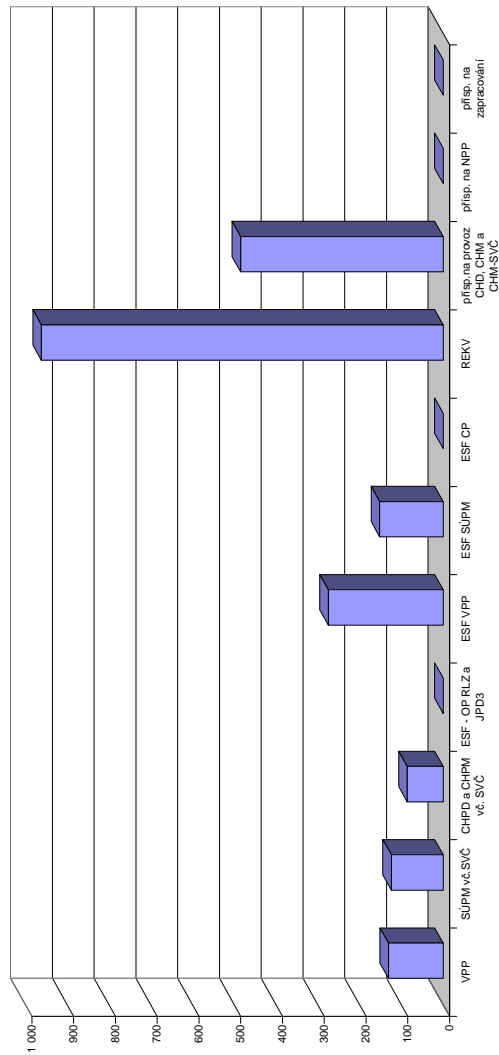

číslo	Projekt ESF - OP RLZ a JPD3			Projekt ESF - OP LZZ - VPP			Projekt ESF - OP LZZ - SUPM			Projekt ESF - OP LZZ - CP			Uchazeči v rekvifikaci		
	umístění uchazečů	celkem	stav na konci sled.měs. roku	umístění uchazečů	celkem	stav na konci sled.měs. roku	umístění uchazečů	celkem	stav na konci sled.měs. roku	umístění uchazečů	celkem	stav na konci sled.měs. roku	umístění uchazečů	celkem	stav na konci sled.měs. roku
1	362	0	25	109	25	16	202	175	16	0	0	183	107		
2	362	0	113	30	175	17	175	175	17	0	0	185	207		
3	362	0	117	35	175	62	175	175	62	0	0	241	352		
4	362	0	197	117	159	84	159	159	84	0	0	251	463		
5	362	0	198	171	129	85	129	129	85	0	0	147	515		
6	362	0	205	180	103	93	103	103	93	0	0	124	559		
7	362	0	223	242	97	101	97	97	101	0	0	45	599		
8	362	0	246	265	129	135	129	129	135	0	0	80	640		
9	362	0	248	274	120	137	120	120	137	0	0	77	729		
10	362	0	240	275	71	137	71	71	137	0	0	73	807		
11	362	0	0	275	0	137	0	0	137	0	0	136	922		
12	362	0	0	275	15	152	15	15	152	0	0	96	962		

# Most

## Vývoj na trhu práce v roce 2010

měsíc	evidování uchazeči na konci sled.měs.					počet osob pobírajících podporu	MN v %	nově hlášení uchazeči	vyřazení uchazeči	nově hlášená a uvolněná VPM	obsazená a zrušená VPM	VPM celkem	počet uchazečů na 1 VPM
	celkem	dosazitelní	ženy	abs. škol a mladiství	osoby se ZP								
1	10 224	10 119	5 295	554	1 125	2 378	17,0	1 200	875	149	147	224	45,6
2	10 365	10 178	5 331	541	1 115	2 335	17,1	822	681	178	136	266	39,0
3	10 202	9 984	5 191	524	1 102	2 193	16,8	842	1 005	207	239	234	43,6
4	9 938	9 662	5 068	511	1 092	2 080	16,1	752	1 016	123	129	228	43,6
5	9 738	9 434	4 988	468	1 072	1 993	15,7	832	1 032	172	114	286	34,0
6	9 584	9 381	4 940	415	1 069	1 809	15,6	714	868	177	130	333	28,8
7	9 660	9 580	5 063	429	1 067	1 896	16,0	812	736	121	129	325	29,7
8	9 609	9 442	5 035	497	1 046	1 791	15,8	722	773	130	148	307	31,3
9	9 657	9 393	5 057	640	1 037	1 724	15,7	1 097	1 049	127	119	315	30,7
10	9 514	9 287	4 961	601	1 040	1 673	15,8	732	875	90	151	254	37,5
11	9 611	9 365	5 036	592	1 051	1 869	15,9	1 040	943	99	90	263	36,5
12	9 871	9 702	5 119	584	1 051	1 945	16,5	997	737	59	75	247	40,0

Evidování uchazeči a volná pracovní místa

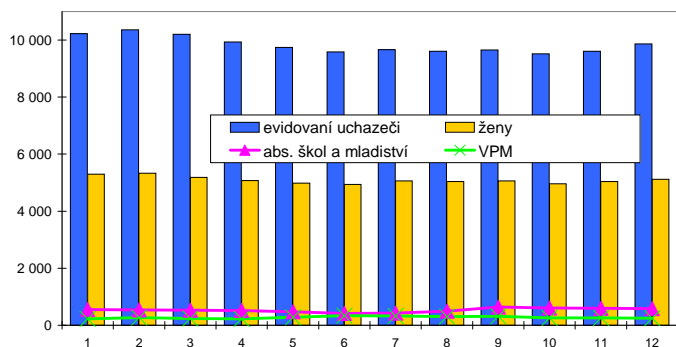

Nově hlášení a vyřazení uchazeči

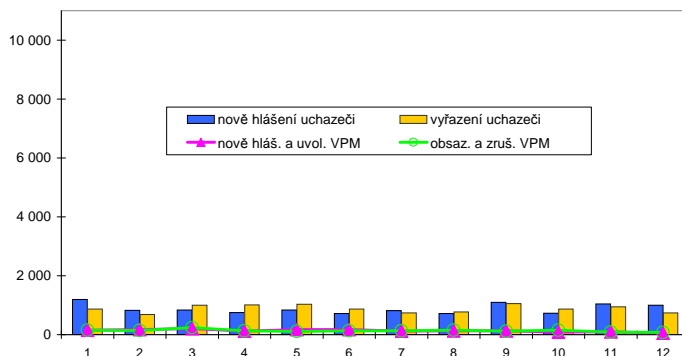

## Struktura nezaměstnanosti v roce 2010

stav na konci čtvrtletí	celkový počet evidovan. uchazečů	Věková struktura nezaměstnaných				Délka nezaměstnanosti				
		do 19 let	20 - 34 let	35 - 49 let	nad 50 let	do 3 měsíců	3 - 6 měsíců	6 - 9 měsíců	9 - 12 měsíců	nad 12 měsíců
I.	10 202	517	3 869	3 443	2 373	2 363	1 544	1 342	967	3 986
II.	9 584	460	3 577	3 260	2 287	1 885	1 633	1 003	927	4 136
III.	9 657	608	3 578	3 203	2 268	2 191	1 350	1 129	715	4 272
IV.	9 871	520	3 631	3 364	2 356	2 364	1 552	935	800	4 220

  

stav na konci čtvrtletí	Struktura nezaměstnaných podle vzdělání									
	uchazeči celkem	bez vzděl.+ neúpl.zák.vz.	základní vzdělání	vyučení	střední bez maturity	vyučení s maturitou	ÚSV	ÚSO	vyšší odborné	bakal.+ VŠ
I.	10 202	62	4 492	3 501	347	388	186	1 031	19	176
II.	9 584	51	4 286	3 221	345	323	175	986	16	181
III.	9 657	52	4 223	3 192	321	368	185	1 082	20	214
IV.	9 871	55	4 299	3 377	334	367	177	1 052	18	192

  

stav na konci čtvrtletí	Struktura volných pracovních míst podle vzdělání									
	VPM celkem	bez vzděl.+ neúpl.zák.vz.	základní vzdělání	vyučení	střední bez maturity	vyučení s maturitou	ÚSV	ÚSO	vyšší odborné	bakal.+ VŠ
I.	234	7	41	83	8	25	11	25	1	33
II.	333	34	76	119	10	20	14	20	0	40
III.	315	40	80	94	6	23	16	23	1	32
IV.	247	8	73	88	4	12	12	22	0	28

Struktura nezaměstnaných podle vzdělání

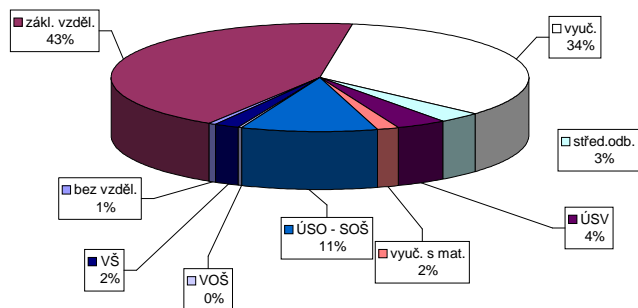

Struktura VPM podle vzdělání

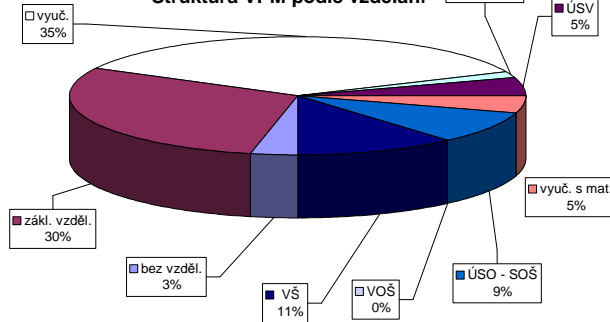



Vývoj v oblasti aktivní politiky zaměstnanosti v roce 2010 - Most

číslo	Veřejné prospěšné práce (VPP)			Společensky účelná pracovní místa u zaměstnavatele			Společensky účelná pracovní místa - vyhrazená místa			Samostatná výdělná činnost (SVČ)			Chráněné pracovní dílny - vytvoření			Chráněné pracovní místa - vytvoření			CHPM - SVČ osob se ZP			Příspěvek na provoz CHPD, CHPM a CHPM - SVČ			Příspěvek na zapracování			Příspěvek na nový podnikatelský program(NPP)					
	vytvořená místa	umístění uchazečů	celkem	stav na konci sled.měs.	vytvořená místa	umístění uchazečů	celkem	stav na konci sled.měs.	vytvořená místa	umístění uchazečů	celkem	stav na konci sled.měs.	vytvořená místa	umístění uchazečů	celkem	stav na konci sled.měs.	vytvořená místa	umístění uchazečů	celkem	stav na konci sled.měs.	vytvořená místa	umístění uchazečů	celkem	stav na konci sled.měs.	vytvořená místa	umístění uchazečů	celkem	stav na konci sled.měs.	vytvořená místa	umístění uchazečů	celkem	stav na konci sled.měs.	
1	0	0	0	0	0	0	0	0	0	0	0	0	0	0	0	0	0	0	0	0	0	0	0	0	0	0	0	0	0	0	0	0	
2	0	0	0	0	0	0	0	0	0	0	0	0	0	0	0	0	0	0	0	0	0	0	0	0	0	0	0	0	0	0	0	0	
3	0	0	0	0	0	0	0	0	0	0	0	0	0	0	0	0	0	0	0	0	0	0	0	0	0	0	0	0	0	0	0	0	
4	0	0	0	0	0	0	0	0	0	0	0	0	0	0	0	0	0	0	0	0	0	0	0	0	0	0	0	0	0	0	0	0	
5	25	25	21	21	30	7	21	30	7	21	9	13	12	13	18	21	50	15	20	24	10	16	6	2	0	0	0	0	0	0	0	0	
6	25	25	24	25	36	13	22	11	15	15	15	15	15	15	21	25	50	15	29	21	10	18	17	7	3	195	195	0	0	0	0	0	0
7	35	35	26	27	34	13	19	11	25	28	34	25	28	34	28	49	50	15	23	23	12	20	21	7	3	195	195	0	0	0	0	0	0
8	35	35	31	33	37	16	20	14	52	56	50	60	60	60	34	27	62	27	31	23	13	23	24	7	3	197	197	0	0	0	0	0	0
9	35	35	33	37	37	17	26	21	67	74	64	77	77	77	41	53	40	27	17	22	25	10	6	199	199	0	0	0	0	0	0	0	0
10	36	36	34	38	37	17	26	23	65	76	62	79	79	79	55	60	27	30	20	25	29	10	6	199	199	0	0	0	0	0	0	0	0
11	31	38	29	43	37	17	25	24	76	88	70	90	90	90	59	73	40	29	29	30	38	10	6	205	205	0	0	0	0	0	0	0	0
12	31	38	30	46	37	19	24	25	76	93	75	98	98	98	71	73	40	29	29	37	47	10	6	205	205	0	0	0	0	0	0	0	0

Počet osob podpořených v rámci APZ v roce 2010

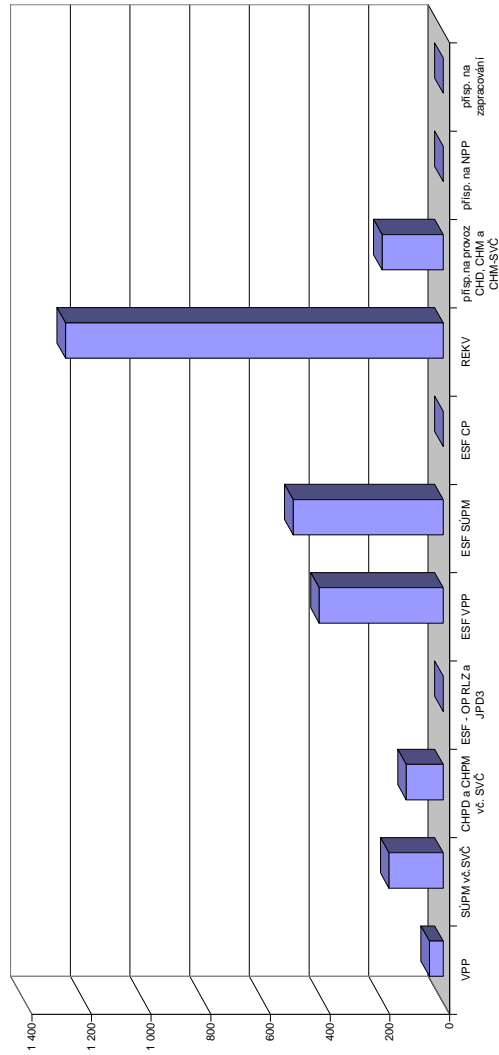

číslo	Projekt ESF - OP RLZ a JPD3			Projekt ESF - OP LZZ - VPP			Projekt ESF - OP LZZ - SÚPM			Projekt ESF - OP LZZ - CP			Uchazeči v rekvifikaci		
	umístění uchazečů	stav na konci sled.měs.	celkem od poč. roku	umístění uchazečů	stav na konci sled.měs.	celkem od poč. roku	umístění uchazečů	stav na konci sled.měs.	celkem od poč. roku	umístění uchazečů	stav na konci sled.měs.	celkem od poč. roku	umístění uchazečů	stav na konci sled.měs.	celkem od poč. roku
1	0	0	0	0	0	0	0	0	0	0	0	0	0	0	0
2	615	298	43	299	33	33	299	40	32	0	0	0	32	9	
3	615	329	84	273	40	40	273	40	143	0	0	0	143	146	
4	615	332	123	298	111	111	298	111	171	0	0	0	171	255	
5	615	357	177	328	184	184	328	184	237	0	0	0	237	411	
6	615	349	296	305	265	265	305	265	272	0	0	0	272	574	
7	615	353	308	339	331	331	339	331	164	0	0	0	164	641	
8	615	342	316	343	362	362	343	362	48	0	0	0	48	660	
9	615	343	321	312	368	368	312	368	159	0	0	0	159	810	
10	615	350	344	276	376	376	344	376	285	0	0	0	285	1047	
11	615	307	350	213	379	379	307	379	200	0	0	0	200	1116	
12	615	109	416	126	503	503	109	416	179	0	0	0	179	1198	
									107	0	0	0	107	1266	

# Teplice

## Vývoj na trhu práce v roce 2010

měsíc	evidování uchazeči na konci sled.měs.					počet osob pobírajících podporu	MN v %	nově hlášení uchazeči	vyřazení uchazeči	nově hlášená a uvolněná VPM	obsazená a zrušená VPM	VPM celkem	počet uchazečů na 1 VPM
	celkem	dosažitelní	ženy	abs. škol a mladiství	osoby se ZP								
1	9 090	8 835	4 513	649	1 177	2 523	14,2	1 164	875	129	120	128	71,0
2	9 233	8 978	4 560	635	1 178	2 490	14,4	811	668	169	164	133	69,4
3	9 167	8 899	4 546	604	1 155	2 352	14,3	809	875	166	177	122	75,1
4	8 950	8 652	4 479	567	1 129	2 187	13,8	737	954	171	162	131	68,3
5	8 794	8 468	4 419	507	1 110	2 088	13,5	666	822	131	133	129	68,2
6	8 600	8 334	4 326	433	1 076	1 894	13,3	637	831	119	111	137	62,8
7	8 604	8 394	4 392	410	1 070	1 848	13,4	648	644	115	67	185	46,5
8	8 607	8 394	4 441	466	1 087	1 771	13,4	723	720	99	94	190	45,3
9	8 687	8 410	4 503	657	1 092	1 659	13,4	1 020	940	128	133	185	47,0
10	8 672	8 367	4 473	644	1 090	1 667	13,3	778	793	102	122	165	52,6
11	8 650	8 299	4 467	595	1 102	1 765	13,2	789	811	99	101	163	53,1
12	9 171	8 851	4 700	577	1 147	2 104	14,0	1 132	611	75	67	171	53,6

Evidování uchazeči a volná pracovní místa

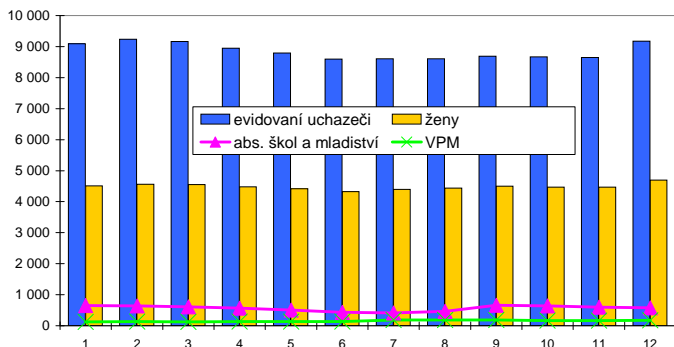

Nově hlášení a vyřazení uchazeči

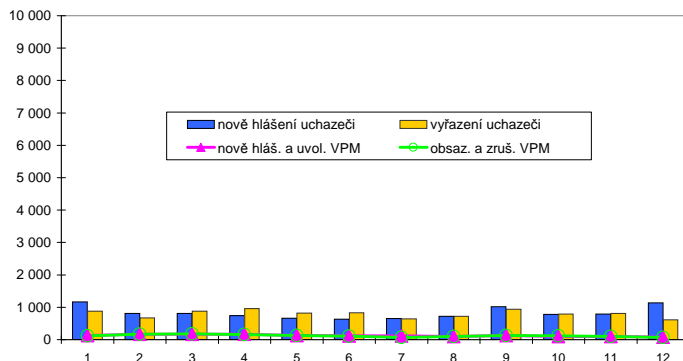

### Struktura nezaměstnanosti v roce 2010

stav na konci čtvrtletí	celkový počet evidovan. uchazečů	Věková struktura nezaměstnaných				Délka nezaměstnanosti				
		do 19 let	20 - 34 let	35 - 49 let	nad 50 let	do 3 měsíců	3 - 6 měsíců	6 - 9 měsíců	9 - 12 měsíců	nad 12 měsíců
I.	9 167	648	3 552	2 977	1 990	2 359	1 658	1 350	767	3 033
II.	8 600	559	3 332	2 810	1 899	1 720	1 694	1 056	946	3 184
III.	8 687	679	3 331	2 798	1 879	2 024	1 272	1 157	753	3 481
IV.	9 171	584	3 503	3 053	2 031	2 405	1 478	878	852	3 558

  

stav na konci čtvrtletí	Struktura nezaměstnaných podle vzdělání									
	uchazeči celkem	bez vzděl.+ neúpl.zák.vz.	základní vzdělání	vyučení	střední bez maturity	vyučení s maturitou	ÚSV	ÚSO	vyšší odborné	bakal.+ VŠ
I.	9 167	6	4 202	2 947	351	279	225	976	15	166
II.	8 600	7	4 073	2 664	327	254	213	874	16	172
III.	8 687	6	4 009	2 638	369	280	202	960	18	205
IV.	9 171	7	4 150	2 922	390	282	207	1 000	32	181

  

stav na konci čtvrtletí	Struktura volných pracovních míst podle vzdělání									
	VPM celkem	bez vzděl.+ neúpl.zák.vz.	základní vzdělání	vyučení	střední bez maturity	vyučení s maturitou	ÚSV	ÚSO	vyšší odborné	bakal.+ VŠ
I.	122	0	1	43	1	2	9	33	0	33
II.	137	0	6	63	0	3	5	35	0	25
III.	185	0	8	94	3	10	8	43	0	19
IV.	171	0	3	86	2	13	6	38	2	21

Struktura nezaměstnaných podle vzdělání

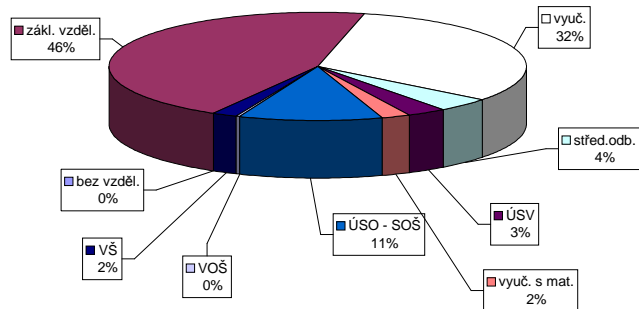

Struktura VPM podle vzdělání

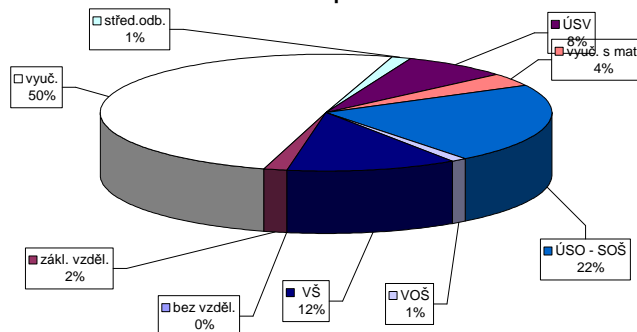

### Vývoj v oblasti aktivní politiky zaměstnanosti v roce 2010 - Teplice

číslo řádku	Veřejně prospěšné práce (VPP)			Společensky účelná pracovní místa u zaměstnavatele			Společensky účelná pracovní místa - vyhrazená místa			Samostatná výdělná činnost (SVČ)			Chráněné pracovní dílny - vytvoření			Chráněné pracovní místa - vytvoření			CHPM - SVČ osob se ZP			Příspěvek na provoz CHPD, CHPM a CHPM - SVČ			Příspěvek na zapracování			Příspěvek na nový podnikatelský program(NPP)				
	vytvořená místa	umístění uchazečů	celkem	stav na konci sled.měs.	vytvořená místa	umístění uchazečů	celkem	stav na konci sled.měs.	vytvořená místa	umístění uchazečů	celkem	stav na konci sled.měs.	vytvořená místa	umístění uchazečů	celkem	stav na konci sled.měs.	vytvořená místa	umístění uchazečů	celkem	stav na konci sled.měs.	vytvořená místa	umístění uchazečů	celkem	stav na konci sled.měs.	vytvořená místa	umístění uchazečů	celkem	stav na konci sled.měs.	vytvořená místa	umístění uchazečů	celkem	stav na konci sled.měs.
1	18	2	16	2	0	0	0	51	0	0	0	63	0	58	2	0	0	0	2	0	0	0	0	0	0	0	0	0	0	0	0	
2	28	12	26	12	0	0	0	60	14	14	14	63	0	58	2	0	0	0	2	0	0	0	0	0	0	0	0	0	0	0	0	
3	51	41	50	41	0	0	0	60	26	60	26	65	2	60	5	3	3	3	2	0	259	0	0	259	0	0	0	0	0	0	0	0
4	101	95	101	95	0	0	0	42	34	42	34	63	4	56	8	3	3	3	2	0	278	0	0	278	0	0	0	0	0	0	0	0
5	105	99	105	99	0	0	0	60	59	60	59	63	4	53	12	3	3	3	2	0	278	0	0	278	0	0	0	0	0	0	0	0
6	108	102	108	102	0	0	0	59	62	59	62	64	9	59	19	7	7	7	8	2	278	0	0	278	0	0	0	0	0	0	0	0
7	105	103	104	103	0	0	0	60	63	60	63	64	9	58	20	7	7	7	8	1	278	0	0	278	0	0	0	0	0	0	0	0
8	105	103	105	104	0	0	0	59	63	59	63	58	9	53	20	7	7	7	8	1	278	0	0	278	0	0	0	0	0	0	0	0
9	105	103	105	104	0	0	0	57	63	57	63	58	9	53	22	7	7	7	8	1	278	0	0	278	0	0	0	0	0	0	0	0
10	104	103	102	104	0	0	0	52	63	52	63	58	9	53	24	7	7	7	8	0	278	0	0	278	0	0	0	0	0	0	0	0
11	104	103	100	107	0	0	0	43	63	43	63	58	9	54	27	7	7	7	9	0	278	0	0	278	0	0	0	0	0	0	0	0
12	60	103	58	108	0	0	0	40	63	40	63	58	9	53	29	7	7	7	9	0	278	0	0	278	0	0	0	0	0	0	0	0

Počet osob podpořených v rámci APZ v roce 2010

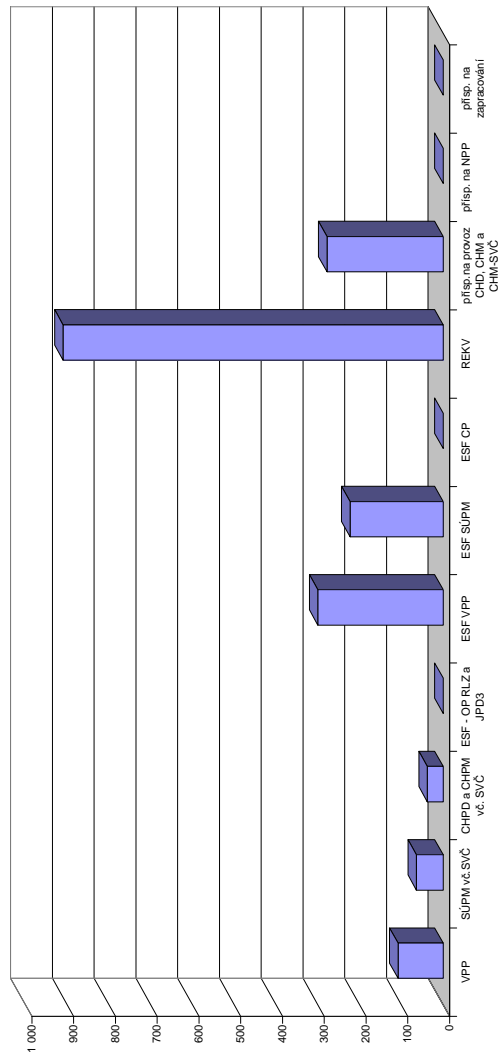

číslo řádku	Projekt ESF - OP RLZ a JPD3			Projekt ESF - OP LZZ - VPP			Projekt ESF - OP LZZ - SUPM			Projekt ESF - OP LZZ - CP			Uchazeči v rekvifikaci		
	umístění uchazečů	stav na konci sled.měs.	celkem	umístění uchazečů	stav na konci sled.měs.	celkem	umístění uchazečů	stav na konci sled.měs.	celkem	umístění uchazečů	stav na konci sled.měs.	celkem	stav na konci sled.měs.	celkem	
1	21	186	187	1	159	187	1	178	42	0	0	70	71		
2	21	224	230	178	42	230	178	59	0	0	0	104	136		
3	21	224	233	169	59	233	169	77	0	0	0	74	194		
4	21	229	240	147	77	240	147	99	0	0	0	126	315		
5	21	229	243	158	99	243	158	140	0	0	0	140	397		
6	21	227	245	174	140	245	174	177	0	0	0	49	422		
7	21	239	259	193	177	259	193	204	0	0	0	56	492		
8	21	240	263	173	204	263	173	213	0	0	0	85	606		
9	21	234	269	155	213	269	155	218	0	0	0	138	715		
10	21	235	272	135	218	272	135	218	0	0	0	63	811		
11	21	235	275	145	218	275	145	223	0	0	0	42	865		
12	21	86	300	45	223	300	45	223	0	0	0	1	910		

# Ustí nad Labem

## Vývoj na trhu práce v roce 2010

měsíc	evidování uchazeči na konci sled.měs.					počet osob pobírajících podporu	MN v %	nově hlášení uchazeči	vyřazení uchazeči	nově hlášená a uvolněná VPM	obsazená a zrušená VPM	VPM celkem	počet uchazečů na 1 VPM
	celkem	dosažitelní	ženy	abs. škol a mladiství	osoby se ZP								
1	8 620	8 499	3 912	516	921	2 211	13,6	1 053	753	118	144	313	27,5
2	8 772	8 493	3 990	541	946	2 241	13,6	774	622	143	117	339	25,9
3	8 873	8 508	4 050	559	966	2 186	13,6	871	770	149	192	296	30,0
4	8 833	8 461	4 037	551	957	2 127	13,4	828	868	235	144	387	22,8
5	8 752	8 472	4 040	508	962	2 003	13,4	727	808	169	261	295	29,7
6	8 637	8 499	4 032	447	958	1 868	13,4	697	812	120	221	194	44,5
7	8 698	8 605	4 109	451	954	1 879	13,3	771	710	127	95	226	38,5
8	8 739	8 554	4 152	488	945	1 859	13,3	738	697	139	107	258	33,9
9	8 768	8 549	4 156	567	957	1 750	13,3	1 011	982	166	178	246	35,6
10	8 707	8 612	4 097	552	971	1 731	13,1	697	758	147	112	281	31,0
11	8 783	8 639	4 121	531	1 009	1 812	13,2	844	768	203	152	332	26,5
12	9 110	8 979	4 214	517	1 036	2 047	13,7	925	598	160	97	395	23,1

Evidování uchazeči a volná pracovní místa

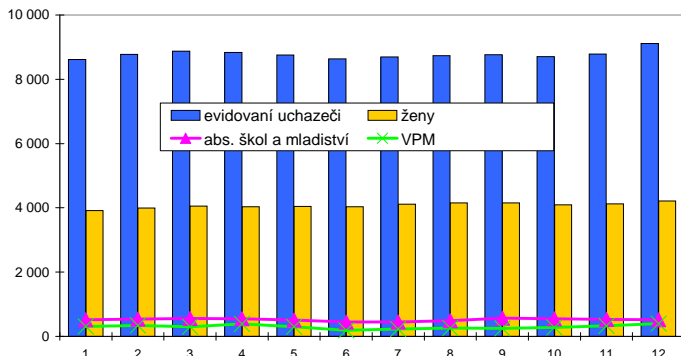

Nově hlášení a vyřazení uchazeči

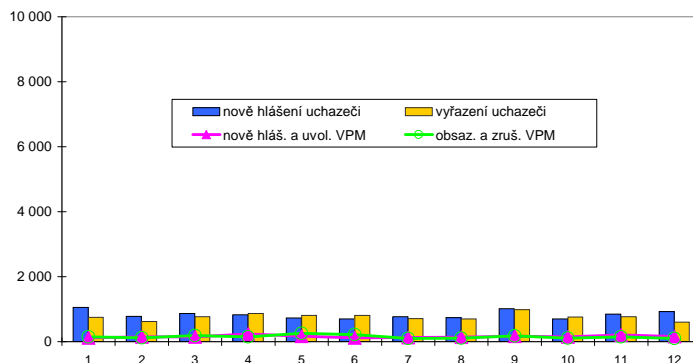

## Struktura nezaměstnanosti v roce 2010

stav na konci čtvrtletí	celkový počet evidovan. uchazečů	Věková struktura nezaměstnaných				Délka nezaměstnanosti				
		do 19 let	20 - 34 let	35 - 49 let	nad 50 let	do 3 měsíců	3 - 6 měsíců	6 - 9 měsíců	9 - 12 měsíců	nad 12 měsíců
I.	8 873	520	3 332	2 927	2 094	2 176	1 507	1 169	744	3 277
II.	8 637	488	3 248	2 861	2 040	1 825	1 529	965	853	3 465
III.	8 768	598	3 310	2 777	2 083	2 063	1 288	1 048	681	3 688
IV.	9 110	498	3 362	3 002	2 248	2 165	1 471	907	773	3 794

  

stav na konci čtvrtletí	Struktura nezaměstnaných podle vzdělání									
	uchazeči celkem	bez vzděl.+ neúpl.zák.vz.	základní vzdělání	vyučení	střední bez maturity	vyučení s maturitou	ÚSV	ÚSO	vyšší odborné	bakal.+ VŠ
I.	8 873	47	3 901	2 800	390	359	147	1 008	11	210
II.	8 637	46	3 810	2 682	379	341	153	974	12	240
III.	8 768	58	3 850	2 657	406	371	130	1 021	22	253
IV.	9 110	60	3 964	2 854	401	392	151	1 019	25	244

  

stav na konci čtvrtletí	Struktura volných pracovních míst podle vzdělání									
	VPM celkem	bez vzděl.+ neúpl.zák.vz.	základní vzdělání	vyučení	střední bez maturity	vyučení s maturitou	ÚSV	ÚSO	vyšší odborné	bakal.+ VŠ
I.	296	0	32	98	2	40	2	79	8	35
II.	194	0	9	47	13	10	1	78	1	35
III.	246	0	20	89	1	16	2	76	7	35
IV.	395	0	71	144	9	21	5	98	7	40

Struktura nezaměstnaných podle vzdělání

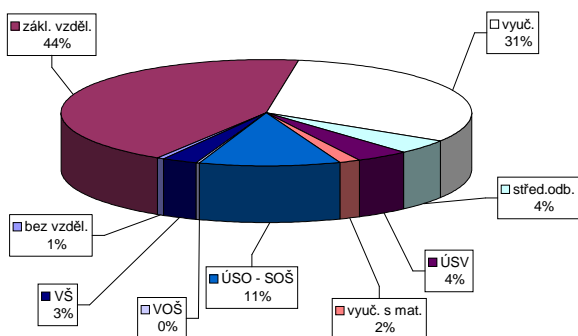

Struktura VPM podle vzdělání

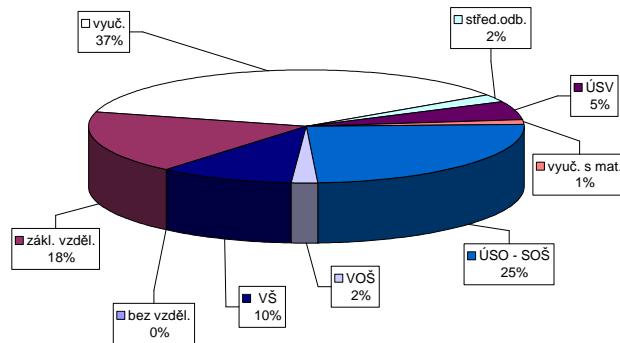

# Vývoj v oblasti aktivní politiky zaměstnanosti v roce 2010 - Ústí nad Labem

Měsíc	Veřejně prospěšné práce (VPP)			Společensky účelná pracovní místa u zaměstnavatele			Společensky účelná pracovní místa - vyhrazená místa			Samostatná výdělná činnost (SVČ)			Chráněné pracovní dílny - vytvoření			Chráněné pracovní místa - vytvoření			CHPM - SVČ osob se ZP			Příspěvek na provoz CHPD, CHPM a CHPM - SVČ			Příspěvek na zapracování			Příspěvek na nový podnikatelský program(NPP)						
	vytvořená místa	umístění uchazečů	celkem	stav na konci sled.měs.	vytvořená místa	umístění uchazečů	celkem	stav na konci sled.měs.	vytvořená místa	umístění uchazečů	celkem	stav na konci sled.měs.	vytvořená místa	umístění uchazečů	celkem	stav na konci sled.měs.	vytvořená místa	umístění uchazečů	celkem	stav na konci sled.měs.	vytvořená místa	umístění uchazečů	celkem	stav na konci sled.měs.	vytvořená místa	umístění uchazečů	celkem	stav na konci sled.měs.	vytvořená místa	umístění uchazečů	celkem	stav na konci sled.měs.		
1	297	0	285	12	86	0	69	10	69	0	59	0	59	0	42	0	26	2	26	0	26	2	2	1	0	1	0	0	0	0	0	0	0	0
2	236	0	232	19	80	0	73	19	73	0	55	0	55	0	39	0	26	2	26	0	26	2	1	0	1	0	0	0	0	0	0	0	0	
3	236	0	232	19	80	0	76	22	76	0	50	0	50	0	40	1	18	0	18	0	18	0	1	0	1	0	0	0	0	0	0	0	0	
4	54	0	54	21	80	0	77	29	77	0	32	0	32	0	40	0	18	3	18	0	18	3	1	0	1	0	0	0	0	0	0	0	0	
5	31	0	30	22	79	0	72	29	72	0	45	28	45	28	40	1	24	6	18	7	18	7	1	0	1	0	0	0	0	0	0	0	0	
6	29	0	28	22	83	7	74	40	74	43	54	43	54	43	39	3	19	6	13	7	13	7	1	0	1	0	0	0	0	0	0	0	0	
7	29	0	28	22	83	10	75	47	75	60	68	60	68	60	41	8	24	11	20	14	20	14	0	0	0	0	0	0	0	0	0	0	0	0
8	7	0	7	22	86	17	77	53	77	95	92	95	92	92	43	11	24	11	23	17	23	17	0	0	0	0	0	0	0	0	0	0	0	0
9	7	0	7	22	86	17	77	55	77	124	124	124	124	124	46	15	24	11	22	18	22	18	0	0	0	0	0	0	0	0	0	0	0	0
10	1	0	1	22	88	24	80	67	80	133	142	132	142	142	50	22	24	11	22	18	22	18	0	0	0	0	0	0	0	0	0	0	0	0
11	1	0	1	22	94	32	81	72	81	149	177	149	177	177	52	26	24	11	22	18	22	18	0	0	0	0	0	0	0	0	0	0	0	0
12	0	0	0	22	84	32	75	76	75	133	177	133	177	177	52	26	19	11	18	20	18	20	0	0	0	0	0	0	0	0	0	0	0	0

Počet osob podpořených v rámci APZ v roce 2010

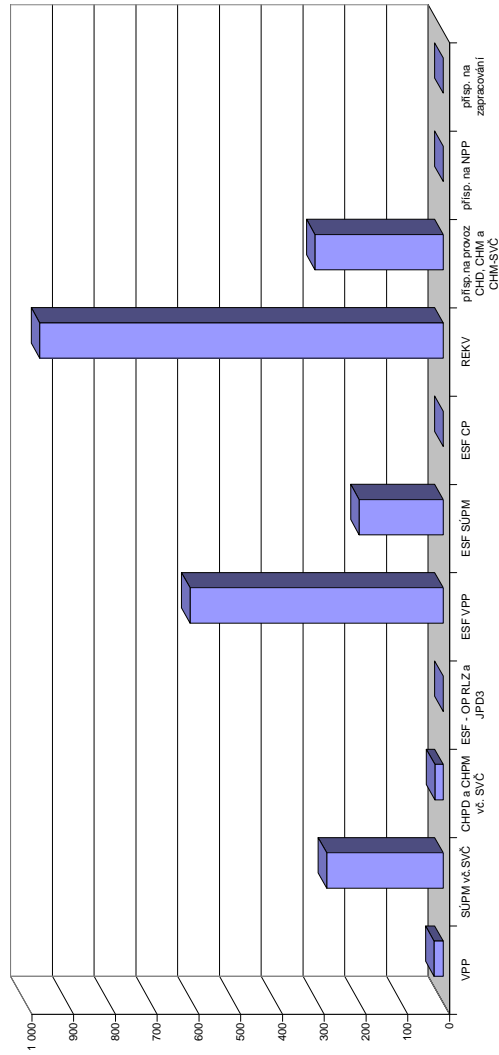

Měsíc	Projekt ESF - OP RLZ a JPD3			Projekt ESF - OP LZZ - VPP			Projekt ESF - OP LZZ - SÚPM			Projekt ESF - OP LZZ - CP			Uchazeči v rekvifikaci		
	umístění uchazečů	stav na konci sled.měs.	celkem od poč. roku	umístění uchazečů	stav na konci sled.měs.	celkem od poč. roku	umístění uchazečů	stav na konci sled.měs.	celkem od poč. roku	umístění uchazečů	stav na konci sled.měs.	celkem od poč. roku	umístění uchazečů	stav na konci sled.měs.	celkem od poč. roku
1	860	0	107	2	89	1	0	0	0	61	16				
2	860	0	149	45	84	13	0	0	0	217	215				
3	860	0	239	137	105	43	0	0	0	302	368				
4	860	0	299	278	118	72	0	0	0	311	534				
5	860	0	385	383	108	96	0	0	0	221	621				
6	860	0	403	417	117	116	0	0	0	86	627				
7	860	0	447	476	124	126	0	0	0	45	631				
8	860	0	460	501	106	126	0	0	0	144	756				
9	860	0	487	540	87	126	0	0	0	173	841				
10	860	0	475	558	61	126	0	0	0	22	894				
11	860	0	395	586	38	164	0	0	0	55	935				
12	860	0	397	606	72	201	0	0	0	29	966				

## Ustecký kraj

### Vývoj na trhu práce v roce 2010

měsíc	evidování uchazeči na konci sled.měs.					počet osob pobírajících podporu	MN v %	nově hlášení uchazeči	vyřazení uchazeči	nově hlášená a uvolněná VPM	obsazená a zrušená VPM	VPM celkem	počet uchazečů na 1 VPM
	celkem	dosazitelní	ženy	abs. škol a mladiství	osoby se ZP								
1	62 809	61 626	30 458	3 722	7 803	17 956	14,2	8 090	5 257	803	843	1 681	37,4
2	63 792	62 177	30 750	3 712	7 847	17 936	14,3	5 503	4 520	1 034	775	1 940	32,9
3	63 052	61 123	30 511	3 621	7 752	16 798	14,1	5 734	6 474	1 161	1 289	1 812	34,8
4	60 966	58 998	29 799	3 439	7 605	15 275	13,6	5 326	7 412	1 080	1 067	1 825	33,4
5	59 150	57 382	29 129	3 033	7 463	14 173	13,2	5 054	6 870	1 021	974	1 872	31,6
6	57 867	56 649	28 791	2 654	7 372	12 911	13,0	4 660	5 943	866	977	1 761	32,9
7	57 944	57 125	29 290	2 589	7 312	12 897	13,1	5 136	5 059	864	638	1 987	29,2
8	57 587	56 383	29 302	2 885	7 238	12 382	12,9	4 937	5 294	1 036	1 037	1 986	29,0
9	57 734	56 135	29 322	3 953	7 220	11 635	12,9	7 385	7 238	1 008	951	2 043	28,3
10	57 015	55 687	28 886	3 793	7 262	11 388	12,8	5 005	5 724	1 148	939	2 252	25,3
11	58 295	56 617	29 316	3 636	7 459	12 794	13,0	6 945	5 665	846	861	2 237	26,1
12	61 947	60 502	30 349	3 606	7 611	15 239	13,9	8 044	4 392	580	579	2 238	27,7

Evidování uchazeči a volná pracovní místa

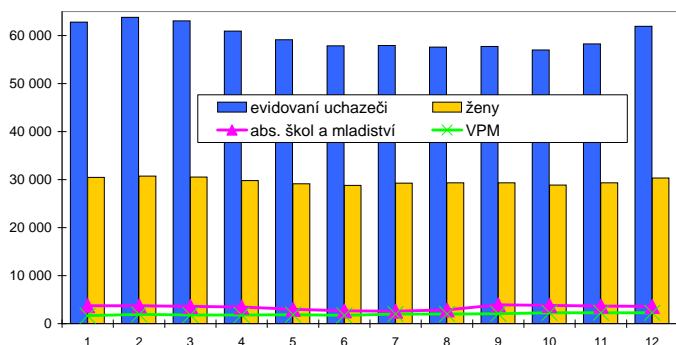

Nově hlášení a vyřazení uchazeči

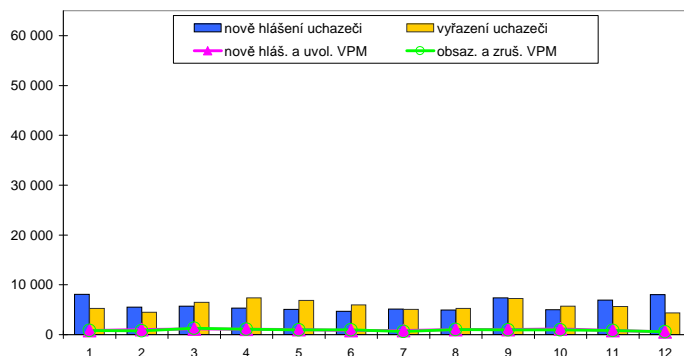

### Struktura nezaměstnanosti v roce 2010

stav na konci čtvrtletí	celkový počet evidovan. uchazečů	Věková struktura nezaměstnaných				Délka nezaměstnanosti				
		do 19 let	20 - 34 let	35 - 49 let	nad 50 let	do 3 měsíců	3 - 6 měsíců	6 - 9 měsíců	9 - 12 měsíců	nad 12 měsíců
I.	63 052	3 422	23 577	20 472	15 581	15 947	11 373	8 378	5 574	21 780
II.	57 867	3 026	21 618	18 947	14 276	12 178	10 531	6 709	5 712	22 737
III.	57 734	3 837	21 468	18 420	14 009	14 194	8 300	6 900	4 548	23 792
IV.	61 947	3 267	22 549	20 478	15 653	17 290	9 909	5 713	4 918	24 117

  

stav na konci čtvrtletí	Struktura nezaměstnaných podle vzdělání									
	uchazeči celkem	bez vzděl.+ neúpl.zák.vz.	základní vzdělání	vyučení	střední bez maturity	vyučení s maturitou	ÚSV	ÚSO	vyšší odborné	bakal.+ VŠ
I.	63 052	294	25 657	22 797	2 570	2 140	1 222	7 051	163	1 158
II.	57 867	286	24 313	20 078	2 393	1 891	1 193	6 406	142	1 165
III.	57 734	307	23 621	19 630	2 433	2 142	1 157	6 918	204	1 322
IV.	61 947	314	24 710	22 298	2 602	2 190	1 195	7 170	199	1 269

  

stav na konci čtvrtletí	Struktura volných pracovních míst podle vzdělání									
	VPM celkem	bez vzděl.+ neúpl.zák.vz.	základní vzdělání	vyučení	střední bez maturity	vyučení s maturitou	ÚSV	ÚSO	vyšší odborné	bakal.+ VŠ
I.	1 812	8	382	675	22	94	31	356	24	220
II.	1 761	34	324	668	45	80	34	356	13	207
III.	2 043	97	342	852	24	124	48	354	20	182
IV.	2 238	414	284	816	34	100	41	354	16	179

Struktura nezaměstnaných podle vzdělání

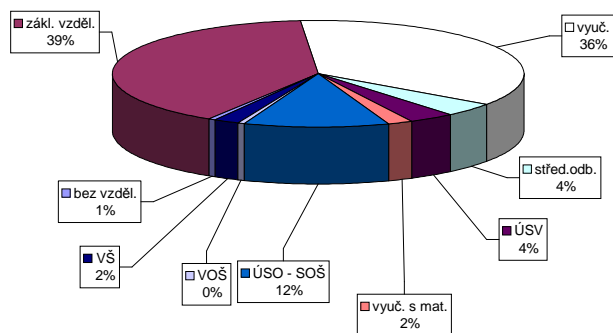

Struktura VPM podle vzdělání

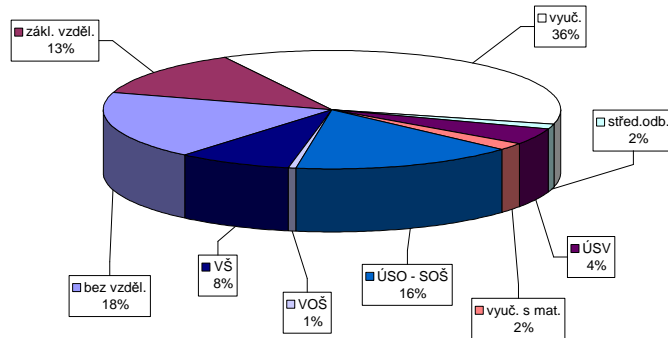

### Vývoj v oblasti aktivní politiky zaměstnanosti v roce 2010 - Ústecký kraj

Měsíc	Veřejně prospěšné práce (VPP)			Společensky účelná pracovní místa u zaměstnavatele			Společensky účelná pracovní místa - vyhrazená místa			Samostatná výdělničinnost (SVČ)			Chráněné pracovní dílny - vytvoření			Chráněné pracovní místa - vytvoření			CHPM - SVČ osob se ZP			Příspěvek na provoz CHPD, CHPM a CHPM - SVČ			Příspěvek na zapracování			Příspěvek na nový podnikatelský program(NPP)					
	vytvorená místa	umístění uchazečů	celkem	stav na konci sled.měs.	vytvorená místa	umístění uchazečů	celkem	stav na konci sled.měs.	vytvorená místa	umístění uchazečů	celkem	stav na konci sled.měs.	vytvorená místa	umístění uchazečů	celkem	stav na konci sled.měs.	vytvorená místa	umístění uchazečů	celkem	stav na konci sled.měs.	vytvorená místa	umístění uchazečů	celkem	stav na konci sled.měs.	vytvorená místa	umístění uchazečů	celkem	stav na konci sled.měs.	vytvorená místa	umístění uchazečů	celkem	stav na konci sled.měs.	
1	569	18	493	43	176	0	140	12	25	315	2	239	0	279	27	168	0	150	16	15	0	500	255	0	0	0	0	0	0	0	0	0	0
2	586	103	517	135	170	0	144	23	41	315	10	306	7	280	31	156	0	143	21	15	0	1 171	926	0	0	0	0	0	0	0	0	0	
3	640	174	538	198	166	5	141	28	71	329	35	315	24	282	51	159	14	142	38	15	0	1 540	1 295	0	0	0	0	0	0	0	0	0	
4	493	277	381	293	161	7	137	38	91	326	52	308	26	282	74	165	22	148	46	14	0	1 286	1 502	0	0	0	0	0	0	0	0	0	
5	515	389	434	433	140	7	115	41	172	329	73	314	32	281	94	179	38	151	55	15	2	1 333	1 549	0	0	0	0	0	0	0	0	0	
6	540	422	478	487	150	20	118	54	321	332	90	313	39	287	111	185	47	163	76	15	3	1 535	1 756	0	0	0	0	0	0	0	0	0	
7	542	451	472	510	148	23	116	61	398	339	113	316	49	285	121	187	49	172	89	14	3	1 535	1 756	0	0	0	0	0	0	0	0	0	
8	545	487	477	558	151	29	119	70	482	345	131	314	62	277	132	189	56	172	93	14	3	1 552	1 773	0	0	0	0	0	0	0	0	0	
9	575	540	519	633	153	34	124	79	605	352	149	317	67	287	161	194	62	178	105	17	6	1 550	1 780	0	0	0	0	0	0	0	0	0	
10	556	547	461	637	155	41	127	94	676	370	181	308	68	278	173	188	67	176	116	15	6	1 561	1 791	0	0	0	0	0	0	0	0	0	
11	450	589	380	691	161	49	127	100	710	386	209	333	93	288	191	201	83	185	140	16	7	1 567	1 797	0	0	0	0	0	0	0	0	0	
12	335	678	282	787	151	51	120	105	623	395	225	329	94	304	224	222	104	197	156	16	7	1 523	1 797	0	0	0	0	0	0	0	0	0	

Počet osob podpořených v rámci APZ v roce 2010

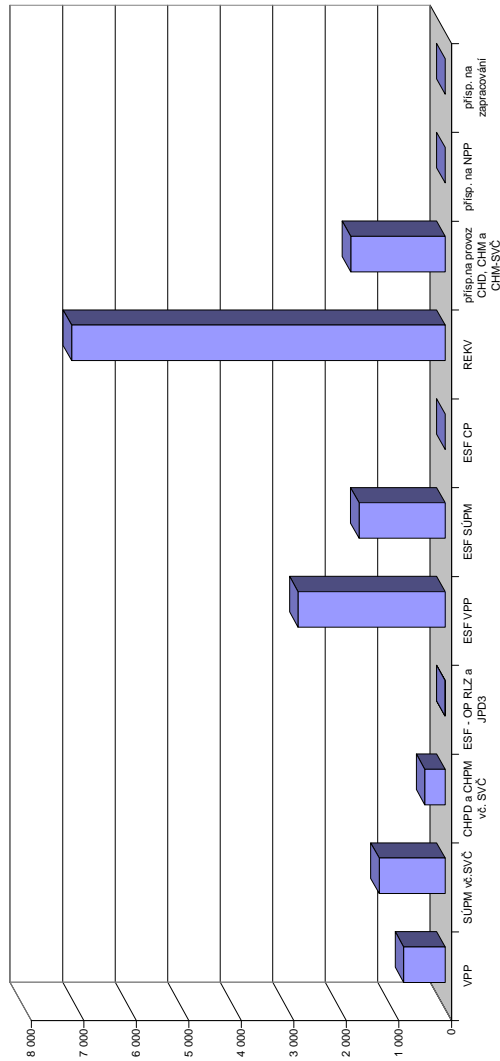

Měsíc	Projekt ESF - OP RLZ a JPD3			Projekt ESF - OP LZZ - VPP			Projekt ESF - OP LZZ - SÚPM			Projekt ESF - OP LZZ - CP			Uchazeči v rekvifikaci		
	umístění uchazečů	stav na konci sled.měs.	celkem	umístění uchazečů	stav na konci sled.měs.	celkem	umístění uchazečů	stav na konci sled.měs.	celkem	umístění uchazečů	stav na konci sled.měs.	celkem	umístění uchazečů	stav na konci sled.měs.	celkem
1	3 501	0	277	975	1 211	95	0	0	0	506	281				
2	3 501	0	1 080	412	1 173	194	0	0	0	1 004	1 074				
3	3 501	0	1 368	775	1 254	462	0	0	0	1 305	1 970				
4	3 501	0	1 822	1 405	1 264	719	0	0	0	1 389	2 877				
5	3 501	0	2 001	1 943	1 197	950	0	0	0	1 215	3 651				
6	3 501	0	2 102	2 096	1 182	1 120	0	0	0	617	3 914				
7	3 501	0	2 183	2 269	1 183	1 236	0	0	0	324	4 181				
8	3 501	0	2 209	2 339	1 111	1 308	0	0	0	792	4 896				
9	3 501	0	2 234	2 433	971	1 327	0	0	0	1 226	5 805				
10	3 502	1	2 118	2 463	695	1 335	0	0	0	515	6 364				
11	3 502	1	889	2 602	217	1 414	0	0	0	638	6 858				
12	3 502	1	882	2 800	383	1 639	0	0	0	314	7 111				

# Česká Lípa

## Vývoj na trhu práce v roce 2010

měsíc	evidování uchazeči na konci sled.měs.					počet osob pobírajících podporu	MN v %	nově hlášení uchazeči	vyřazení uchazeči	nově hlášená a uvolněná VPM	obsazená a zrušená VPM	VPM celkem	počet uchazečů na 1 VPM
	celkem	dosazitelní	ženy	abs. škol a mladiství	osoby se ZP								
1	7 530	7 460	3 798	445	1 040	2 499	13,7	971	691	123	135	344	21,9
2	7 520	7 415	3 772	448	1 030	2 430	13,6	680	690	226	205	365	20,6
3	7 455	7 353	3 715	467	1 034	2 297	13,5	716	781	280	254	391	19,1
4	7 090	6 964	3 617	437	1 018	2 024	12,6	614	979	366	399	358	19,8
5	6 801	6 711	3 504	384	1 006	1 838	12,2	536	825	387	169	576	11,8
6	6 507	6 416	3 384	331	989	1 613	11,6	541	835	190	199	567	11,5
7	6 545	6 486	3 455	309	978	1 693	11,8	628	590	114	175	506	12,9
8	6 419	6 325	3 452	321	964	1 622	11,5	605	731	202	175	533	12,0
9	6 287	6 165	3 403	427	951	1 535	11,2	852	984	154	208	479	13,1
10	6 265	6 131	3 421	446	949	1 590	11,2	708	730	158	125	512	12,2
11	6 296	6 079	3 452	414	955	1 744	11,1	762	731	164	219	457	13,8
12	6 937	6 750	3 731	416	968	2 200	12,4	1 150	509	72	136	393	17,7

Evidování uchazeči a volná pracovní místa

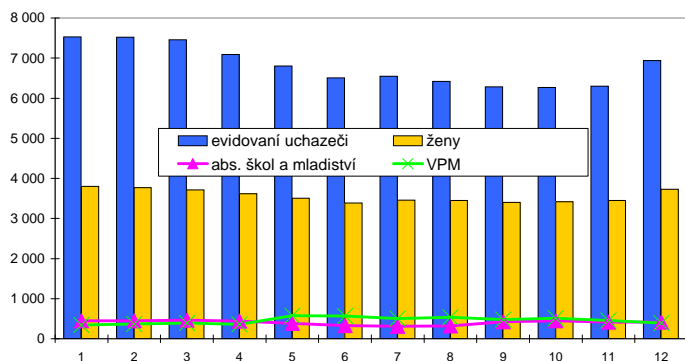

Nově hlášení a vyřazení uchazeči

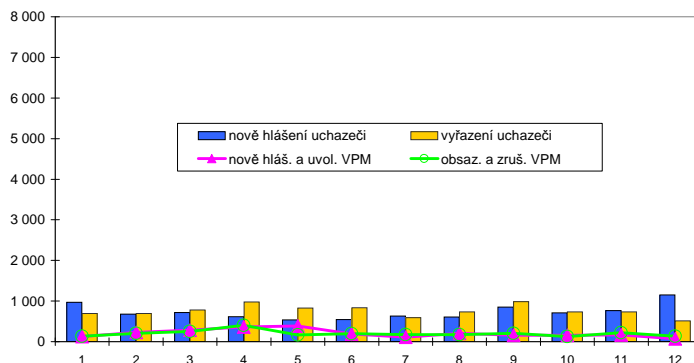

## Struktura nezaměstnanosti v roce 2010

stav na konci čtvrtletí	celkový počet evidovan. uchazečů	Věková struktura nezaměstnaných				Délka nezaměstnanosti				
		do 19 let	20 - 34 let	35 - 49 let	nad 50 let	do 3 měsíců	3 - 6 měsíců	6 - 9 měsíců	9 - 12 měsíců	nad 12 měsíců
I.	7 455	321	2 713	2 354	2 067	2 016	1 430	1 006	755	2 248
II.	6 507	260	2 342	2 064	1 841	1 380	1 303	802	634	2 388
III.	6 287	380	2 141	1 994	1 772	1 664	889	810	527	2 397
IV.	6 937	290	2 390	2 270	1 987	2 293	1 176	578	535	2 355

  

stav na konci čtvrtletí	Struktura nezaměstnaných podle vzdělání									
	uchazeči celkem	bez vzděl.+ neúpl.zák.vz.	základní vzdělání	vyučení	střední bez maturity	vyučení s maturitou	ÚSV	ÚSO	vyšší odborné	bakal.+ VŠ
I.	7 455	7	2 301	3 207	383	247	98	1 016	37	159
II.	6 507	9	2 059	2 739	339	221	98	885	29	128
III.	6 287	17	1 888	2 605	335	222	99	963	24	134
IV.	6 937	32	2 005	2 994	378	242	104	1 023	23	136

  

stav na konci čtvrtletí	Struktura volných pracovních míst podle vzdělání									
	VPM celkem	bez vzděl.+ neúpl.zák.vz.	základní vzdělání	vyučení	střední bez maturity	vyučení s maturitou	ÚSV	ÚSO	vyšší odborné	bakal.+ VŠ
I.	391	10	173	110	2	4	5	54	1	32
II.	567	13	298	155	6	4	11	53	2	25
III.	479	30	223	104	28	2	8	50	2	32
IV.	393	0	159	108	27	5	9	51	4	30

Struktura nezaměstnaných podle vzdělání

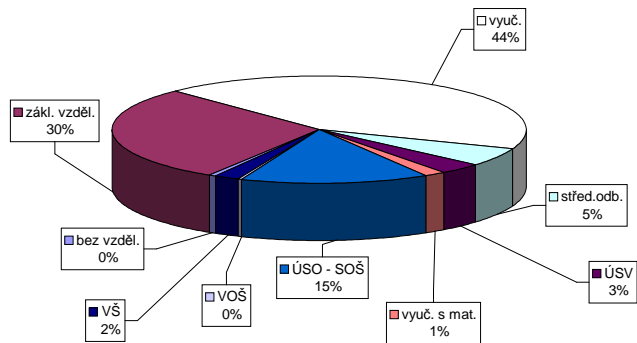

Struktura VPM podle vzdělání

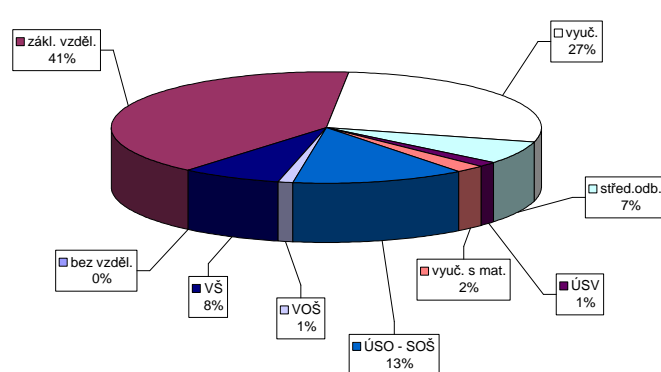



## Vývoj v oblasti aktivní politiky zaměstnanosti v roce 2010 - Česká Lípa

číslo	Veřejné prospěšné práce (VPP)			Společensky účelná pracovní místa u zaměstnavatele			Společensky účelná pracovní místa - vyhrazená místa			Samostatná výdělná činnost (SVČ)			Chráněné pracovní dílny - vytvoření			Chráněné pracovní místa - vytvoření			CHPM - SVČ osob se ZP			Příspěvek na provoz CHPD, CHPM a CHPM - SVČ			Příspěvek na zapracování			Příspěvek na nový podnikatelský program(NPP)													
	vytvořená místa	umístění uchazečů	celkem	stav na konci sled.měs.	vytvořená místa	umístění uchazečů	celkem	stav na konci sled.měs.	vytvořená místa	umístění uchazečů	celkem	stav na konci sled.měs.	vytvořená místa	umístění uchazečů	celkem	stav na konci sled.měs.	vytvořená místa	umístění uchazečů	celkem	stav na konci sled.měs.	vytvořená místa	umístění uchazečů	celkem	stav na konci sled.měs.	vytvořená místa	umístění uchazečů	celkem	stav na konci sled.měs.	vytvořená místa	umístění uchazečů	celkem	stav na konci sled.měs.									
1	16	13	0	6	0	6	6	0	6	0	6	24	67	24	0	0	0	0	0	0	0	0	0	0	0	0	0	0	0	0	0	0	0								
2	46	35	44	34	6	6	6	0	6	0	6	33	73	40	0	0	0	0	0	0	0	0	0	0	0	0	0	0	0	0	0	0	0								
3	46	36	46	37	6	6	6	0	6	0	6	45	70	45	0	0	0	0	0	0	0	0	0	0	0	0	0	0	0	0	0	0	0	0							
4	77	67	77	69	6	6	6	0	6	0	6	58	57	47	0	0	0	0	0	0	0	0	0	0	0	0	0	0	0	0	0	0	0	0	0						
5	75	68	73	71	6	6	6	0	6	0	6	47	43	47	0	0	0	0	0	0	0	0	0	0	0	0	0	0	0	0	0	0	0	0	0	0					
6	77	70	76	74	6	6	6	0	6	0	6	44	33	53	0	0	0	0	0	0	0	0	0	0	0	0	0	0	0	0	0	0	0	0	0	0	0				
7	82	79	79	84	6	6	6	0	6	0	6	65	32	64	0	0	0	0	0	0	0	0	0	0	0	0	0	0	0	0	0	0	0	0	0	0	0	0			
8	86	83	84	91	6	6	6	0	6	0	6	43	73	32	0	0	0	0	0	0	0	0	0	0	0	0	0	0	0	0	0	0	0	0	0	0	0	0			
9	88	88	87	96	6	6	6	0	6	0	6	99	61	103	0	0	0	0	0	0	0	0	0	0	0	0	0	0	0	0	0	0	0	0	0	0	0	0	0		
10	87	90	84	97	6	6	6	0	6	0	6	82	122	78	0	0	0	0	0	0	0	0	0	0	0	0	0	0	0	0	0	0	0	0	0	0	0	0	0		
11	79	96	76	104	7	1	6	1	6	1	77	127	75	131	0	0	0	0	0	0	0	0	0	0	0	0	0	0	0	0	0	0	0	0	0	0	0	0	0		
12	46	96	44	107	7	1	6	1	6	1	68	128	68	134	0	0	0	0	0	0	0	0	0	0	0	0	0	0	0	0	0	0	0	0	0	0	0	0	0	0	0

Počet osob podpořených v rámci APZ v roce 2010

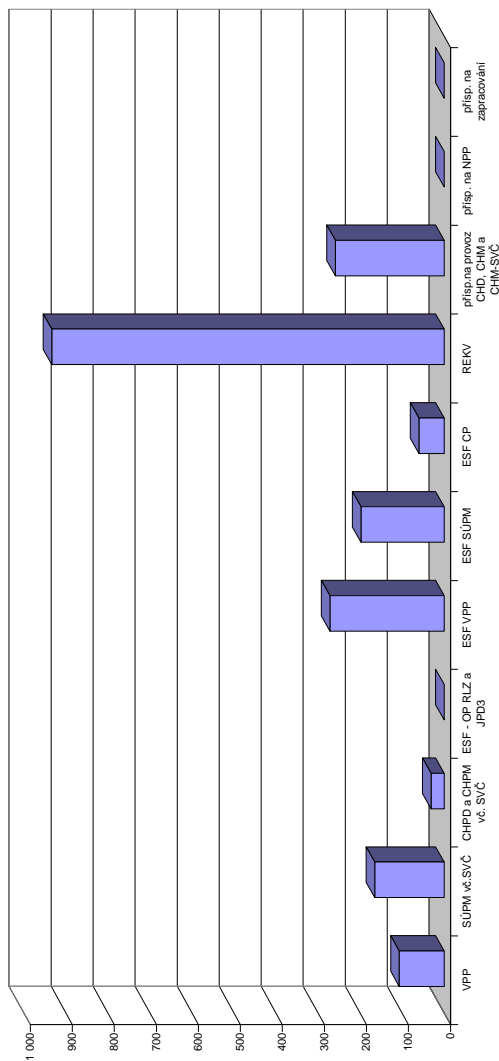

číslo	Projekt ESF - OP RLZ a JPD3			Projekt ESF - OP LZZ - VPP			Projekt ESF - OP LZZ - SÚPM			Projekt ESF - OP LZZ - CP			Uchazeči v rekvifikaci		
	umístění uchazečů	stav na konci sled.měs.	celkem od poč. roku	umístění uchazečů	stav na konci sled.měs.	celkem od poč. roku	umístění uchazečů	stav na konci sled.měs.	celkem od poč. roku	umístění uchazečů	stav na konci sled.měs.	celkem od poč. roku	umístění uchazečů	stav na konci sled.měs.	celkem od poč. roku
1	548	0	3	98	3	13	27	6	6	47	16				
2	548	0	97	5	67	38	26	8	87	105	87				
3	548	0	139	76	76	54	20	11	83	175	83				
4	548	0	206	176	94	79	12	11	118	271	118				
5	547	0	235	220	82	95	10	11	72	357	72				
6	547	0	247	241	104	130	6	11	76	430	76				
7	547	0	235	250	106	149	1	11	40	483	40				
8	547	0	238	260	87	151	0	11	93	606	93				
9	547	0	236	265	60	151	5	16	99	681	99				
10	527	0	231	265	39	151	24	36	99	804	99				
11	527	0	175	270	17	170	37	49	104	858	104				
12	527	0	100	272	43	198	48	60	58	934	58				

# Jablonec nad Nisou

## Vývoj na trhu práce v roce 2010

měsíc	evidování uchazeči na konci sled.měs.					počet osob pobírajících podporu	MN v %	nové hlášení uchazeči	vyřazení uchazeči	nové hlášená a uvolněná VPM	obsazená a zrušená VPM	VPM celkem	počet uchazečů na 1 VPM
	celkem	dosažitelní	ženy	abs. škol a mladiství	osoby se ZP								
1	5 512	5 379	2 666	315	680	1 942	12,2	718	585	83	83	152	36,3
2	5 547	5 408	2 673	324	692	1 862	12,2	541	506	79	108	123	45,1
3	5 582	5 412	2 684	346	682	1 831	12,2	598	563	139	112	150	37,2
4	5 467	5 367	2 664	332	668	1 704	11,8	561	676	86	66	170	32,2
5	5 246	5 170	2 610	305	658	1 559	11,4	444	665	83	50	203	25,8
6	5 045	4 963	2 557	269	626	1 381	10,9	416	617	101	147	157	32,1
7	5 064	4 997	2 601	284	638	1 409	10,8	491	472	86	93	150	33,8
8	4 925	4 806	2 526	297	625	1 295	10,4	411	550	77	92	135	36,5
9	4 797	4 633	2 457	344	619	1 157	10,1	687	815	76	65	146	32,9
10	4 726	4 550	2 409	332	636	1 200	9,7	505	576	81	77	150	31,5
11	4 694	4 432	2 389	303	659	1 219	9,5	522	554	84	83	151	31,1
12	4 962	4 699	2 451	299	694	1 343	10,0	664	396	53	62	142	34,9

Evidování uchazeči a volná pracovní místa

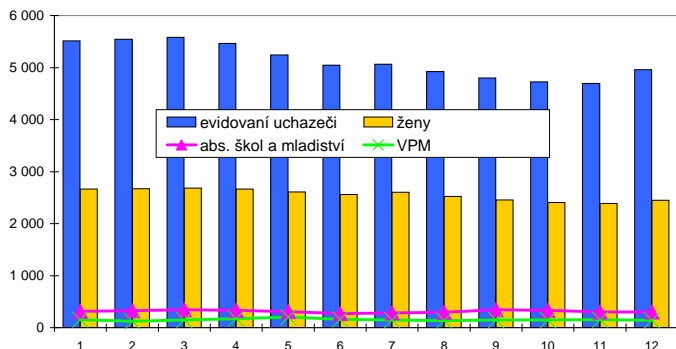

Nové hlášení a vyřazení uchazeči

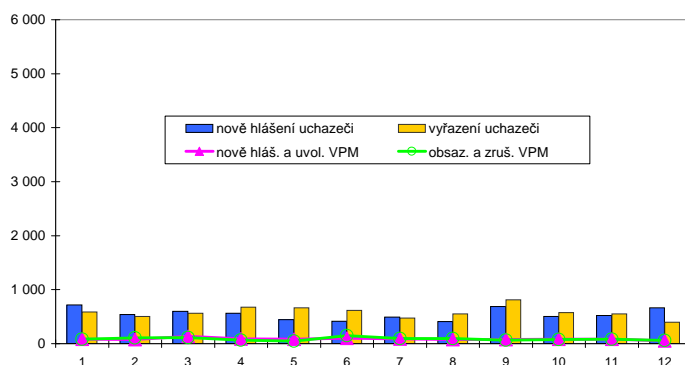

## Struktura nezaměstnanosti v roce 2010

stav na konci čtvrtletí	celkový počet evidovan. uchazečů	Věková struktura nezaměstnaných				Délka nezaměstnanosti				
		do 19 let	20 - 34 let	35 - 49 let	nad 50 let	do 3 měsíců	3 - 6 měsíců	6 - 9 měsíců	9 - 12 měsíců	nad 12 měsíců
I.	5 582	279	2 184	1 754	1 365	1 575	1 145	856	532	1 474
II.	5 045	252	1 903	1 654	1 236	1 161	1 065	651	554	1 614
III.	4 797	296	1 783	1 542	1 176	1 271	780	650	415	1 681
IV.	4 962	227	1 810	1 666	1 259	1 474	849	492	440	1 707

  

stav na konci čtvrtletí	Struktura nezaměstnaných podle vzdělání									
	uchazeči celkem	bez vzděl.+ neúpl.zák.vz.	základní vzdělání	vyučení	střední bez maturity	vyučení s maturitou	ÚSV	ÚSO	vyšší odborné	bakal.+ VŠ
I.	5 582	37	1 570	2 334	143	183	135	938	35	207
II.	5 045	33	1 446	2 041	137	165	127	862	31	203
III.	4 797	32	1 322	1 905	138	179	134	842	31	214
IV.	4 962	34	1 349	2 036	139	167	126	862	36	213

  

stav na konci čtvrtletí	Struktura volných pracovních míst podle vzdělání									
	VPM celkem	bez vzděl.+ neúpl.zák.vz.	základní vzdělání	vyučení	střední bez maturity	vyučení s maturitou	ÚSV	ÚSO	vyšší odborné	bakal.+ VŠ
I.	150	0	50	45	1	5	0	27	4	18
II.	157	0	4	88	2	4	3	31	2	23
III.	146	1	11	66	0	4	2	37	1	24
IV.	142	1	10	71	0	3	0	35	1	21

Struktura nezaměstnaných podle vzdělání

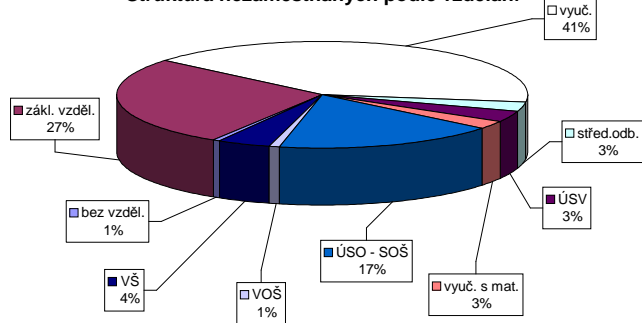

Struktura VPM podle vzdělání

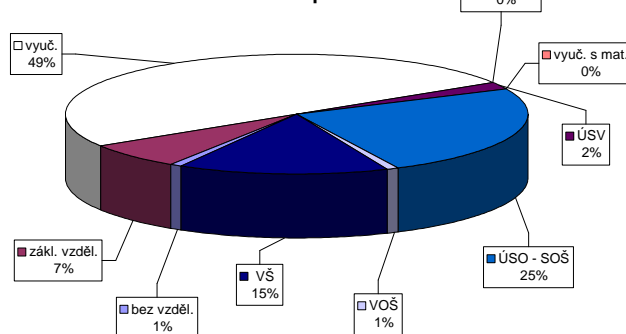

Vývoj v oblasti aktivní politiky zaměstnanosti v roce 2010 - Jablonec nad Nisou

číslo	Veřejné prospěšné práce (VPP)			Společensky účelná pracovní místa u zaměstnavatele			Společensky účelná pracovní místa - vyhrazená místa			Samostatná výdělná činnost (SVČ)			Chráněné pracovní dílny - vytvoření			Chráněné pracovní místa - vytvoření			CHPM - SVČ osob se ZP			Příspěvek na provoz CHPD, CHPM a CHPM - SVČ			Příspěvek na zapracování			Příspěvek na nový podnikatelský program(NPP)						
	vytvořená místa	umístění uchazečů	celkem	stav na konci sled.měs.	vytvořená místa	umístění uchazečů	celkem	stav na konci sled.měs.	vytvořená místa	umístění uchazečů	celkem	stav na konci sled.měs.	vytvořená místa	umístění uchazečů	celkem	stav na konci sled.měs.	vytvořená místa	umístění uchazečů	celkem	stav na konci sled.měs.	vytvořená místa	umístění uchazečů	celkem	stav na konci sled.měs.	vytvořená místa	umístění uchazečů	celkem	stav na konci sled.měs.	vytvořená místa	umístění uchazečů	celkem	stav na konci sled.měs.		
1	10	0	10	1	13	0	13	10	10	38	0	38	0	29	2	15	0	15	7	7	1	0	0	0	4	0	55	0	0	0	0	0	0	0
2	10	0	10	1	14	1	13	10	10	33	9	33	9	33	6	8	0	8	0	0	1	0	0	4	0	53	0	0	0	0	0	0	0	
3	15	5	15	6	14	1	13	10	10	29	20	28	20	37	11	8	0	8	0	8	9	0	0	4	0	67	0	0	0	0	0	0	0	
4	15	5	15	6	13	1	13	12	12	31	25	30	25	37	11	12	4	12	4	8	9	0	0	4	0	78	110	0	0	0	0	0	0	
5	15	5	15	6	14	2	13	12	12	25	25	25	25	39	13	12	4	12	4	8	9	0	0	4	0	78	110	0	0	0	0	0	0	
6	15	5	15	6	14	2	13	14	14	36	37	36	37	40	14	12	4	12	4	8	9	0	0	4	0	78	110	0	0	0	0	0	0	
7	17	7	17	8	14	2	13	14	14	73	77	73	76	40	15	12	4	12	4	12	13	0	0	4	1	78	110	0	0	0	0	0	0	
8	21	11	21	12	14	2	13	14	14	63	83	83	82	39	15	12	4	12	4	12	13	0	0	4	1	78	110	0	0	0	0	0	0	
9	14	14	14	15	14	2	13	14	14	80	105	80	104	40	17	12	4	12	4	12	13	0	0	3	1	78	110	0	0	0	0	0	0	
10	30	30	30	28	30	12	2	11	14	97	134	97	133	40	17	12	4	12	4	12	13	0	0	5	3	78	110	0	0	0	0	0	0	
11	31	31	31	34	12	2	11	14	14	111	156	111	155	41	20	12	4	12	4	12	13	1	1	5	3	79	111	0	0	0	0	0	0	
12	29	31	29	34	15	5	11	14	14	101	158	101	157	42	21	12	4	12	4	12	13	1	1	6	4	79	111	0	0	0	0	0	0	

Počet osob podpořených v rámci APZ v roce 2010

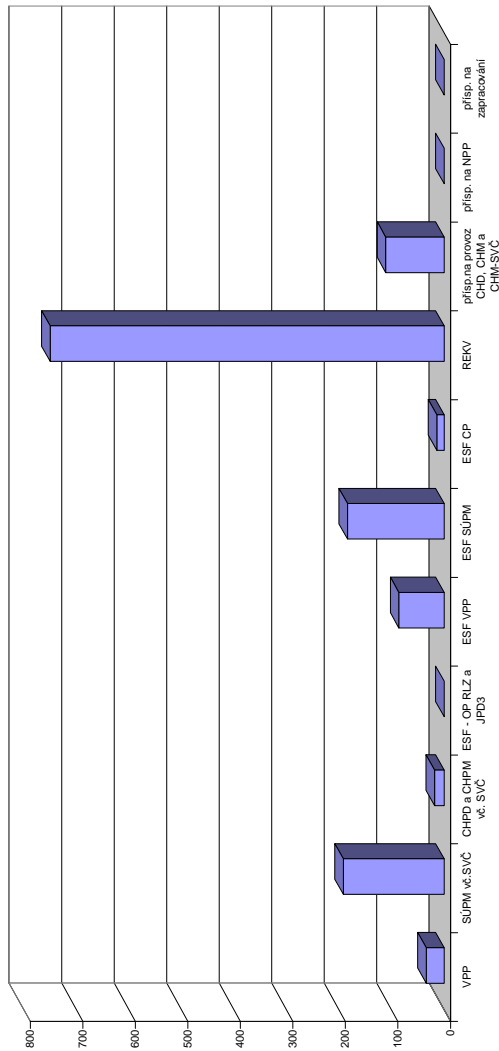

číslo	Projekt ESF - OP RLZ a JPD3			Projekt ESF - OP LZZ - VPP			Projekt ESF - OP LZZ - SÚPM			Projekt ESF - OP LZZ - CP			Uchazeči v rekvifikaci		
	umístění uchazečů	celkem	stav na konci sled.měs.	umístění uchazečů	celkem	stav na konci sled.měs.	umístění uchazečů	celkem	stav na konci sled.měs.	umístění uchazečů	celkem	stav na konci sled.měs.	umístění uchazečů	celkem	stav na konci sled.měs.
1	613	0	0	71	8	8	71	27	14	0	44	17	0	44	17
2	613	0	0	70	11	11	80	39	19	5	60	106	0	60	106
3	613	0	0	56	14	14	91	57	18	8	103	252	0	103	252
4	613	0	0	62	31	31	95	68	14	12	40	276	0	40	276
5	613	0	0	82	57	57	85	76	12	20	308	308	0	20	308
6	613	0	0	82	69	69	125	130	9	12	28	338	0	9	338
7	613	0	0	76	75	75	127	149	5	12	7	370	0	5	370
8	613	0	0	76	75	75	115	149	1	12	63	467	0	1	467
9	613	0	0	75	75	75	103	149	1	12	121	622	0	1	622
10	613	0	0	63	76	76	70	149	1	12	38	713	0	1	713
11	613	0	0	62	82	82	28	153	1	13	37	750	0	1	750
12	613	0	0	59	86	86	59	184	2	14	0	750	0	2	750

# Liberec

## Vývoj na trhu práce v roce 2010

měsíc	evidování uchazeči na konci sled.měs.					počet osob pobírajících podporu	MN v %	nově hlášení uchazeči	vyřazení uchazeči	nově hlášená a uvolněná VPM	obsazená a zrušená VPM	VPM celkem	počet uchazečů na 1 VPM
	celkem	dosazitelní	ženy	abs. škol a mladiství	osoby se ZP								
1	10 058	9 877	4 833	539	1 001	3 707	10,5	1 480	1 114	283	418	434	23,2
2	10 012	9 843	4 826	524	980	3 505	10,5	1 010	1 056	271	330	375	26,7
3	10 065	9 855	4 814	520	977	3 388	10,5	1 124	1 071	364	286	453	22,2
4	9 857	9 633	4 751	497	975	3 169	10,3	979	1 187	381	307	527	18,7
5	9 471	9 325	4 636	457	958	2 944	9,9	913	1 299	310	283	554	17,1
6	9 437	9 317	4 671	419	971	2 765	9,9	1 058	1 092	347	256	645	14,6
7	9 617	9 489	4 841	434	970	2 802	10,1	1 100	920	350	254	741	13,0
8	9 478	9 335	4 832	439	970	2 679	9,9	1 004	1 143	535	471	805	11,8
9	9 364	9 225	4 744	533	960	2 527	9,8	1 440	1 554	354	345	814	11,5
10	9 199	8 988	4 640	515	981	2 498	9,5	1 046	1 211	393	351	856	10,7
11	9 189	8 894	4 631	461	984	2 580	9,4	1 231	1 241	300	439	717	12,8
12	9 799	9 558	4 807	446	1 006	2 891	10,1	1 401	791	260	269	708	13,8

Evidování uchazeči a volná pracovní místa

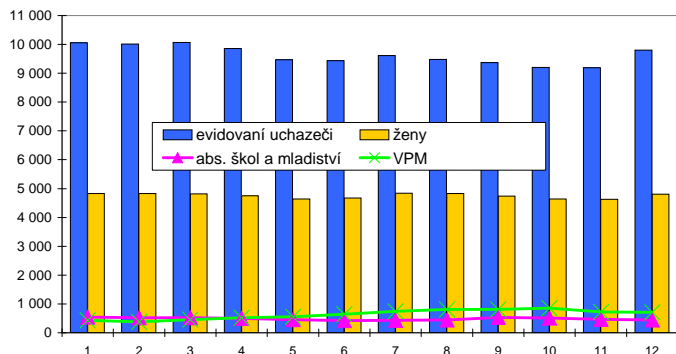

Nově hlášení a vyřazení uchazeči

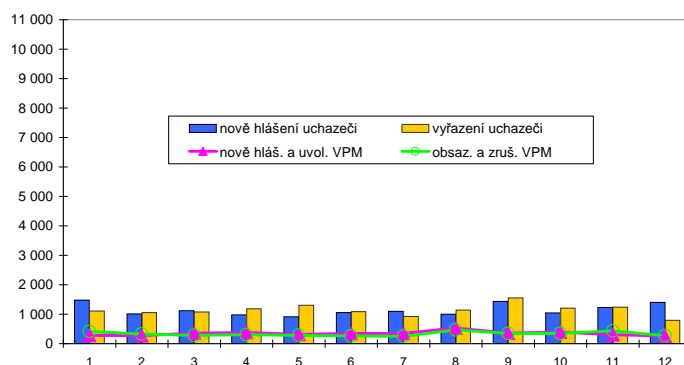

## Struktura nezaměstnanosti v roce 2010

stav na konci čtvrtletí	celkový počet evidovan. uchazečů	Věková struktura nezaměstnaných				Délka nezaměstnanosti				
		do 19 let	20 - 34 let	35 - 49 let	nad 50 let	do 3 měsíců	3 - 6 měsíců	6 - 9 měsíců	9 - 12 měsíců	nad 12 měsíců
I.	10 065	573	3 604	3 142	2 746	3 036	2 014	1 460	924	2 631
II.	9 437	519	3 352	2 998	2 568	2 386	1 958	1 194	960	2 939
III.	9 364	607	3 333	2 932	2 492	2 697	1 551	1 200	786	3 130
IV.	9 799	480	3 367	3 206	2 746	3 108	1 730	950	767	3 244

  

stav na konci čtvrtletí	Struktura nezaměstnaných podle vzdělání									
	uchazeči celkem	bez vzděl.+ neúpl.zák.vz.	základní vzdělání	vyučení	střední bez maturity	vyučení s maturitou	ÚSV	ÚSO	vyšší odborné	bakal.+ VŠ
I.	10 065	50	2 829	4 145	323	330	213	1 683	56	436
II.	9 437	51	2 802	3 704	311	308	213	1 568	46	434
III.	9 364	51	2 597	3 647	335	327	217	1 628	49	513
IV.	9 799	51	2 668	4 032	329	274	210	1 695	43	497

  

stav na konci čtvrtletí	Struktura volných pracovních míst podle vzdělání									
	VPM celkem	bez vzděl.+ neúpl.zák.vz.	základní vzdělání	vyučení	střední bez maturity	vyučení s maturitou	ÚSV	ÚSO	vyšší odborné	bakal.+ VŠ
I.	453	0	36	146	0	41	4	166	2	58
II.	645	0	81	271	1	39	0	183	2	68
III.	814	0	89	451	0	36	1	173	6	58
IV.	708	0	88	322	11	31	0	184	6	66

Struktura nezaměstnaných podle vzdělání

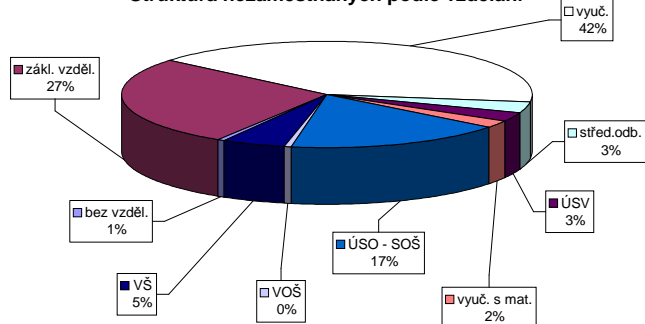

Struktura VPM podle vzdělání

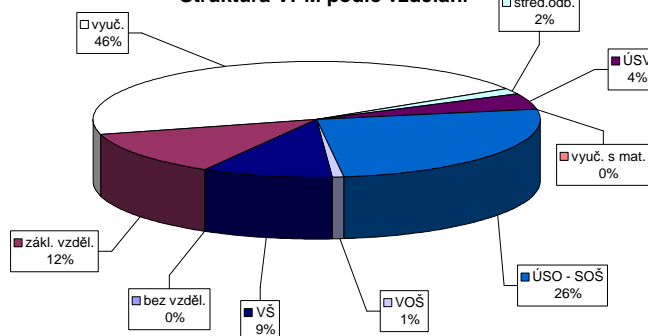

Vývoj v oblasti aktivní politiky zaměstnanosti v roce 2010 - Liberec

Měsíc	Veřejné prospěšné práce (VPP)			Společensky účelná pracovní místa u zaměstnavatele			Společensky účelná pracovní místa - vyhrazená místa			Samostatná výdělná činnost (SVČ)			Chráněné pracovní dílny - vytvoření			Chráněné pracovní místa - vytvoření			CHPM - SVČ osob se ZP			Příspěvek na provoz CHPD, CHPM a CHPM - SVČ			Příspěvek na zapracování			Příspěvek na nový podnikatelský program(NPP)		
	vytvořená místa	umístění uchazečů	celkem od poč. sled.měs. roku	vytvořená místa	umístění uchazečů	celkem od poč. sled.měs. roku	vytvořená místa	umístění uchazečů	celkem od poč. sled.měs. roku	umístění uchazečů	stav na konci sled.měs. roku	celkem od poč. sled.měs. roku	vytvořená místa	umístění uchazečů	celkem od poč. sled.měs. roku	vytvořená místa	umístění uchazečů	celkem od poč. sled.měs. roku	umístění uchazečů	stav na konci sled.měs. roku	celkem od poč. sled.měs. roku	zaměstnaní	stav na konci sled.měs. roku	celkem od poč. sled.měs. roku	zaměstnaní	stav na konci sled.měs. roku	celkem od poč. sled.měs. roku	zaměstnaní	stav na konci sled.měs. roku	celkem od poč. sled.měs. roku
1	148	6	142	7	0	0	0	0	0	0	0	38	2	38	0	0	0	0	0	0	0	0	0	0	0	0	0	0	0	
2	149	7	144	10	0	0	0	0	0	0	0	34	5	32	3	12	2	0	0	0	0	0	0	0	0	0	0	0	0	
3	145	9	144	15	0	0	0	0	0	0	0	29	8	29	3	13	3	0	0	0	0	0	0	0	0	0	0	0	0	
4	132	10	132	19	0	0	0	0	0	0	0	28	14	28	14	11	3	0	0	0	0	0	0	0	0	0	0	0	0	
5	132	15	130	24	0	0	0	0	0	0	0	17	15	17	15	11	3	0	0	0	0	0	0	0	0	0	0	0	0	
6	106	33	97	37	0	0	0	0	0	0	0	16	16	16	16	12	4	0	0	0	0	0	0	0	0	0	0	0	0	
7	93	56	73	50	0	0	0	0	0	0	0	15	18	14	17	12	4	0	0	0	0	0	0	0	0	0	0	0	0	
8	152	129	120	110	0	0	0	0	0	0	0	17	20	17	20	14	6	0	0	0	0	0	0	0	0	0	0	0	0	
9	150	142	138	148	0	0	0	0	0	0	0	29	37	29	37	17	9	0	0	0	0	0	0	0	0	0	0	0	0	
10	150	144	138	153	0	0	0	0	0	0	0	52	68	50	66	16	9	0	0	0	0	0	0	0	0	0	0	0	0	
11	138	150	127	164	0	0	0	0	0	0	0	58	78	57	77	16	9	0	0	0	0	0	0	0	0	0	0	0	0	
12	125	153	114	169	0	0	0	0	0	0	0	57	80	56	79	16	9	0	0	0	0	0	0	0	0	0	0	0	0	

Počet osob podpořených v rámci APZ v roce 2010

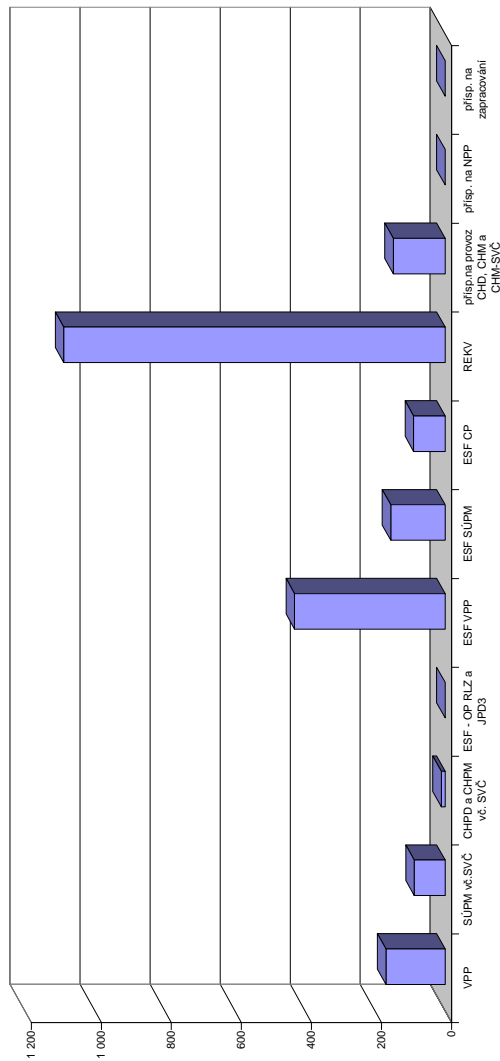

Měsíc	Projekt ESF - OP RLZ a JPD3			Projekt ESF - OP LZZ - VPP			Projekt ESF - OP LZZ - SÚPM			Projekt ESF - OP LZZ - CP			Uchazeči v rekvifikaci		
	umístění uchazečů	stav na konci sled.měs. roku	celkem od poč. sled.měs. roku	umístění uchazečů	stav na konci sled.měs. roku	celkem od poč. sled.měs. roku	umístění uchazečů	stav na konci sled.měs. roku	celkem od poč. sled.měs. roku	umístění uchazečů	stav na konci sled.měs. roku	celkem od poč. sled.měs. roku	stav na konci sled.měs. roku	celkem od poč. sled.měs. roku	umístění uchazečů
1	382	0	4	161	4	8	50	26	56	46	5	78	96		
2	382	0	12	160	12	64	64	26	90	46	9	68	213		
3	382	0	32	173	32	65	65	39	104	38	9	93	315		
4	382	0	82	195	82	67	52	10	124	10	9	124	434		
5	382	0	162	209	162	85	77	10	140	17	18	140	550		
6	382	0	230	230	186	94	96	17	163	17	18	163	577		
7	382	0	234	234	213	98	113	33	146	33	38	146	658		
8	382	0	329	315	315	90	124	46	170	46	57	170	729		
9	382	0	359	368	368	76	129	61	190	61	61	190	832		
10	382	0	326	372	372	63	132	54	204	54	67	204	953		
11	382	0	251	406	406	58	145	59	223	59	74	223	1059		
12	382	0	250	430	430	55	155	74	247	74	90	247	1089		

# Semily

## Vývoj na trhu práce v roce 2010

měsíc	evidování uchazeči na konci sled.měs.					počet osob pobírajících podporu	MN v %	nově hlášení uchazeči	vyřazení uchazeči	nově hlášená a uvolněná VPM	obsazená a zrušená VPM	VPM celkem	počet uchazečů na 1 VPM
	celkem	dosazitelní	ženy	abs. škol a mladiství	osoby se ZP								
1	4 119	4 059	1 847	230	477	1 386	10,4	655	488	91	110	105	39,2
2	4 199	4 120	1 866	238	462	1 486	10,6	431	351	93	54	144	29,2
3	4 083	4 006	1 830	238	460	1 389	10,3	355	471	90	123	111	36,8
4	3 940	3 875	1 857	230	449	1 240	9,8	489	632	119	94	136	29,0
5	3 707	3 661	1 809	213	452	1 097	9,3	342	575	78	82	132	28,1
6	3 549	3 494	1 807	164	455	998	8,9	330	488	98	92	138	25,7
7	3 563	3 522	1 858	156	452	976	8,8	344	330	55	50	143	24,9
8	3 550	3 503	1 881	187	445	984	8,8	369	382	87	75	155	22,9
9	3 560	3 515	1 884	245	441	905	8,8	521	511	159	98	216	16,5
10	3 536	3 493	1 869	258	443	913	8,6	359	383	77	87	206	17,2
11	3 635	3 568	1 860	234	466	1 016	8,8	524	425	152	175	183	19,9
12	3 955	3 906	1 878	229	470	1 151	9,6	709	389	55	64	174	22,7

Evidování uchazeči a volná pracovní místa

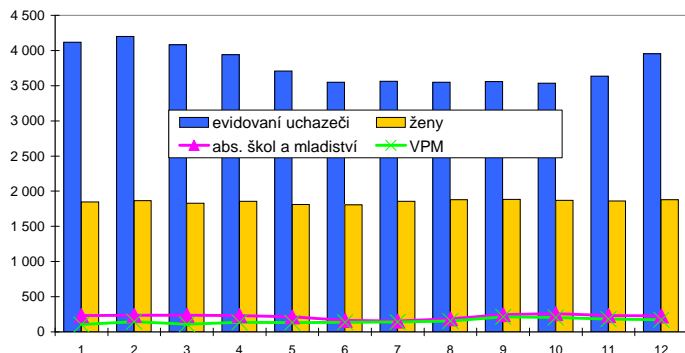

Nově hlášení a vyřazení uchazeči

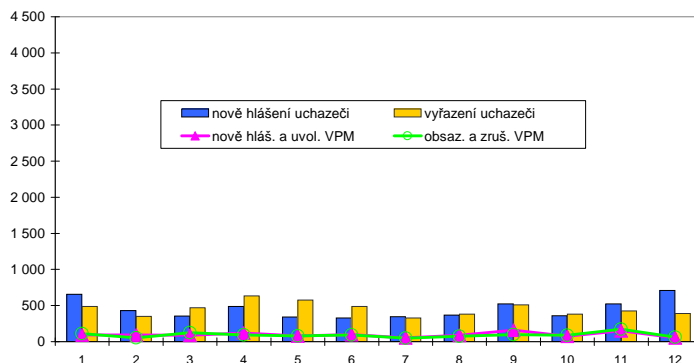

### Struktura nezaměstnanosti v roce 2010

stav na konci čtvrtletí	celkový počet evidovan. uchazečů	Věková struktura nezaměstnaných				Délka nezaměstnanosti				
		do 19 let	20 - 34 let	35 - 49 let	nad 50 let	do 3 měsíců	3 - 6 měsíců	6 - 9 měsíců	9 - 12 měsíců	nad 12 měsíců
I.	4 083	142	1 466	1 345	1 130	1 216	852	509	391	1 115
II.	3 549	102	1 273	1 164	1 010	928	655	400	332	1 234
III.	3 560	175	1 229	1 175	981	988	621	421	250	1 280
IV.	3 955	138	1 302	1 365	1 150	1 346	654	385	285	1 285

  

stav na konci čtvrtletí	Struktura nezaměstnaných podle vzdělání									
	uchazeči celkem	bez vzděl.+ neúpl.zák.vz.	základní vzdělání	vyučení	střední bez maturity	vyučení s maturitou	ÚSV	ÚSO	vyšší odborné	bakal.+ VŠ
I.	4 083	5	884	1 926	110	166	142	657	46	147
II.	3 549	5	839	1 534	118	139	147	569	41	157
III.	3 560	5	790	1 510	121	161	152	617	40	164
IV.	3 955	4	816	1 818	123	176	153	669	36	160

  

stav na konci čtvrtletí	Struktura volných pracovních míst podle vzdělání									
	VPM celkem	bez vzděl.+ neúpl.zák.vz.	základní vzdělání	vyučení	střední bez maturity	vyučení s maturitou	ÚSV	ÚSO	vyšší odborné	bakal.+ VŠ
I.	111	0	4	61	0	4	1	24	3	14
II.	138	0	5	86	0	3	3	21	1	19
III.	216	0	12	120	0	2	18	36	1	27
IV.	174	1	10	88	0	5	3	43	2	22

Struktura nezaměstnaných podle vzdělání

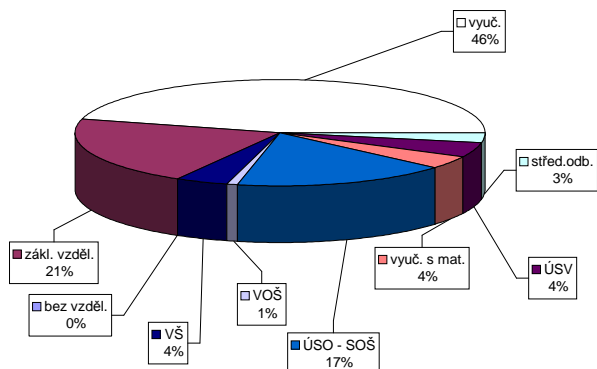

Struktura VPM podle vzdělání

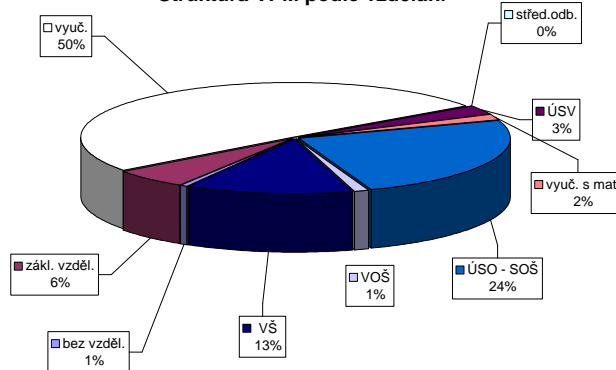

Vývoj v oblasti aktivní politiky zaměstnanosti v roce 2010 - Semily

číslo	Veřejné prospěšné práce (VPP)			Společensky účelná pracovní místa u zaměstnavatele			Společensky účelná pracovní místa - vyhrazená místa			Samostatná výděl. činnost (SVC)			Chráněné pracovní dílny - vytvoření			Chráněné pracovní místa - vytvoření			CHPM - SVC osob se ZP			Příspěvek na provoz CHPD, CHPM a CHPM - SVC			Příspěvek na zapracování			Příspěvek na nový podnikatelský program(NPP)		
	stav na konci sled.měs. roku	celkem od poč. sled.měs. roku	umístění uchazečů	stav na konci sled.měs. roku	celkem od poč. sled.měs. roku	umístění uchazečů	stav na konci sled.měs. roku	celkem od poč. sled.měs. roku	umístění uchazečů	stav na konci sled.měs. roku	celkem od poč. sled.měs. roku	stav na konci sled.měs. roku	celkem od poč. sled.měs. roku	umístění uchazečů	stav na konci sled.měs. roku	celkem od poč. sled.měs. roku	stav na konci sled.měs. roku	celkem od poč. sled.měs. roku	umístění uchazečů	stav na konci sled.měs. roku	celkem od poč. sled.měs. roku	stav na konci sled.měs. roku	celkem od poč. sled.měs. roku	stav na konci sled.měs. roku	celkem od poč. sled.měs. roku	stav na konci sled.měs. roku	celkem od poč. sled.měs. roku	stav na konci sled.měs. roku	celkem od poč. sled.měs. roku	
1	14	4	12	4	3	0	3	2	13	3	13	3	71	1	9	0	8	0	15	0	13	0	2	0	0	0	0	0	0	
2	16	6	15	7	3	0	3	2	13	4	13	4	69	1	9	0	8	0	17	2	15	2	2	0	0	0	0	0	0	
3	14	8	14	10	2	0	2	2	13	10	13	10	69	5	8	0	6	0	16	3	15	4	2	0	16	0	0	0	0	
4	19	18	15	14	3	2	1	2	15	16	15	16	72	13	8	0	6	1	16	3	16	5	2	0	16	0	0	0	0	
5	37	36	32	31	3	2	2	3	17	19	17	19	72	15	5	0	5	1	17	4	15	5	1	0	16	0	0	0	0	
6	43	42	42	42	3	2	3	4	26	29	26	29	75	21	5	0	5	1	20	7	18	9	1	0	36	0	0	0	0	
7	47	48	44	46	3	2	3	4	31	36	31	36	74	23	5	0	5	1	18	7	16	9	2	1	36	0	0	0	0	
8	53	54	47	50	3	2	3	4	38	43	38	43	77	26	5	0	5	1	22	11	18	11	2	1	36	0	0	0	0	
9	56	57	52	55	3	2	3	4	50	61	50	61	74	27	5	0	5	1	25	14	19	15	2	1	41	0	0	0	0	
10	60	61	56	61	3	2	3	4	51	67	51	67	70	29	5	0	5	1	19	14	18	19	2	1	41	0	0	0	0	
11	64	71	60	72	3	2	3	4	55	77	55	77	72	37	5	0	5	1	19	14	18	19	2	1	41	0	0	0	0	
12	63	74	60	76	3	2	3	4	44	78	44	78	71	39	5	0	5	1	19	14	18	19	2	1	41	0	0	0	0	

Počet osob podpořených v rámci APZ v roce 2010

číslo	Projekt ESF - OP RLZ a JPD3			Projekt ESF - OP LZZ - VPP			Projekt ESF - OP LZZ - SÚPM			Projekt ESF - OP LZZ - CP			Uchazeči v rekvizitaci		
	stav na konci sled.měs. roku	celkem od poč. sled.měs. roku	umístění uchazečů	stav na konci sled.měs. roku	celkem od poč. sled.měs. roku	umístění uchazečů	stav na konci sled.měs. roku	celkem od poč. sled.měs. roku	umístění uchazečů	stav na konci sled.měs. roku	celkem od poč. sled.měs. roku	stav na konci sled.měs. roku	celkem od poč. sled.měs. roku	stav na konci sled.měs. roku	celkem od poč. sled.měs. roku
1	712	0	50	14	30	4	15	4	33	18	33	18	33	18	
2	712	0	56	22	30	8	12	5	57	79	57	79	57	79	
3	712	0	57	25	30	17	10	7	75	142	75	142	75	142	
4	712	0	55	36	33	25	7	7	49	192	49	192	49	192	
5	712	0	54	45	35	30	7	7	38	243	38	243	38	243	
6	712	0	51	47	36	33	4	7	47	294	47	294	47	294	
7	712	0	48	49	32	33	3	7	26	311	26	311	26	311	
8	712	0	50	51	27	33	1	7	33	335	33	335	33	335	
9	712	0	50	52	20	33	0	7	32	360	32	360	32	360	
10	712	0	47	52	11	33	0	7	23	406	23	406	23	406	
11	712	0	7	59	3	36	0	7	38	468	38	468	38	468	
12	712	0	7	59	8	41	5	12	4	491	4	491	4	491	

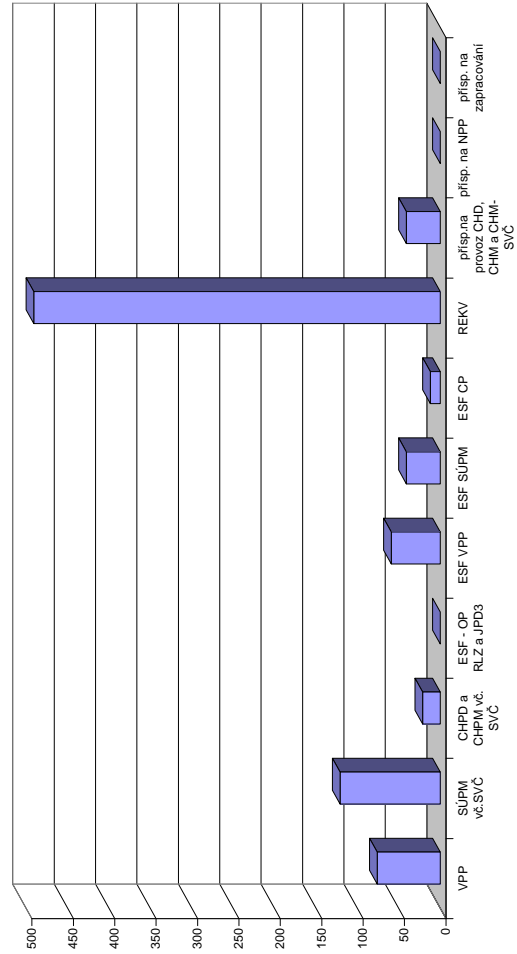

# Liberecký kraj

## Vývoj na trhu práce v roce 2010

měsíc	evidování uchazeči na konci sled.měs.					počet osob pobírajících podporu	MN v %	nově hlášení uchazeči	vyřazení uchazeči	nově hlášená a uvolněná VPM	obsazená a zrušená VPM	VPM celkem	počet uchazečů na 1 VPM
	celkem	dosazitelní	ženy	abs. škol a mladiství	osoby se ZP								
1	27 219	26 775	13 144	1 529	3 198	9 534	11,6	3 824	2 878	580	746	1 035	26,3
2	27 278	26 786	13 137	1 534	3 164	9 283	11,6	2 662	2 603	669	697	1 007	27,1
3	27 185	26 626	13 043	1 571	3 153	8 905	11,5	2 793	2 886	873	775	1 105	24,6
4	26 354	25 839	12 889	1 496	3 110	8 137	11,1	2 643	3 474	952	866	1 191	22,1
5	25 225	24 867	12 559	1 359	3 074	7 438	10,6	2 235	3 364	858	584	1 465	17,2
6	24 538	24 190	12 419	1 183	3 041	6 757	10,3	2 345	3 032	736	694	1 507	16,3
7	24 789	24 494	12 755	1 183	3 038	6 880	10,4	2 563	2 312	605	572	1 540	16,1
8	24 372	23 969	12 691	1 244	3 004	6 580	10,2	2 389	2 806	901	813	1 628	15,0
9	24 008	23 538	12 488	1 549	2 971	6 124	10,0	3 500	3 864	743	716	1 655	14,5
10	23 726	23 162	12 339	1 551	3 009	6 201	9,8	2 618	2 900	709	640	1 724	13,8
11	23 814	22 973	12 332	1 412	3 064	6 559	9,7	3 039	2 951	700	916	1 508	15,8
12	25 653	24 913	12 867	1 390	3 138	7 585	10,5	3 924	2 085	440	531	1 417	18,1

Evidování uchazeči a volná pracovní místa

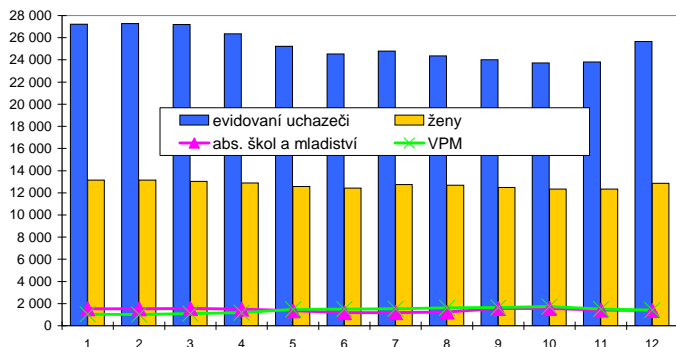

Nově hlášení a vyřazení uchazeči

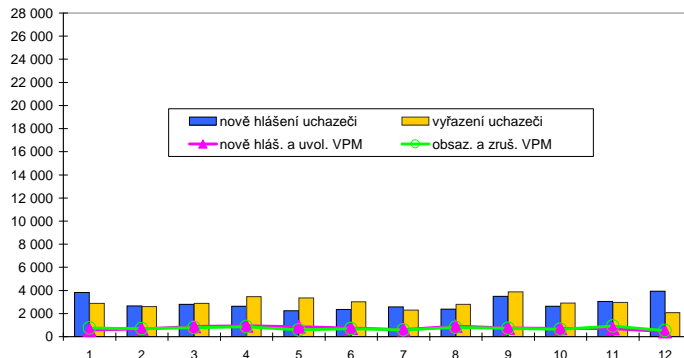

## Struktura nezaměstnanosti v roce 2010

stav na konci čtvrtletí	celkový počet evidovan. uchazečů	Věková struktura nezaměstnaných				Délka nezaměstnanosti				
		do 19 let	20 - 34 let	35 - 49 let	nad 50 let	do 3 měsíců	3 - 6 měsíců	6 - 9 měsíců	9 - 12 měsíců	nad 12 měsíců
I.	27 185	1 315	9 967	8 595	7 308	7 843	5 441	3 831	2 602	7 468
II.	24 538	1 133	8 870	7 880	6 655	5 855	4 981	3 047	2 480	8 175
III.	24 008	1 458	8 486	7 643	6 421	6 620	3 841	3 081	1 978	8 488
IV.	25 653	1 135	8 869	8 507	7 142	8 221	4 409	2 405	2 027	8 591

  

stav na konci čtvrtletí	Struktura nezaměstnaných podle vzdělání									
	uchazeči celkem	bez vzděl.+ neúpl.zák.vz.	základní vzdělání	vyučení	střední bez maturity	vyučení s maturitou	ÚSV	ÚSO	vyšší odborné	bakal.+ VŠ
I.	27 185	99	7 584	11 612	959	926	588	4 294	174	949
II.	24 538	98	7 146	10 018	905	833	585	3 884	147	922
III.	24 008	105	6 597	9 667	929	889	602	4 050	144	1 025
IV.	25 653	121	6 838	10 880	969	859	593	4 249	138	1 006

  

stav na konci čtvrtletí	Struktura volných pracovních míst podle vzdělání									
	VPM celkem	bez vzděl.+ neúpl.zák.vz.	základní vzdělání	vyučení	střední bez maturity	vyučení s maturitou	ÚSV	ÚSO	vyšší odborné	bakal.+ VŠ
I.	1 105	10	263	362	3	54	10	271	10	122
II.	1 507	13	388	600	9	50	17	288	7	135
III.	1 655	31	335	741	28	44	29	296	10	141
IV.	1 417	2	267	589	38	44	12	313	13	139

Struktura nezaměstnaných podle vzdělání

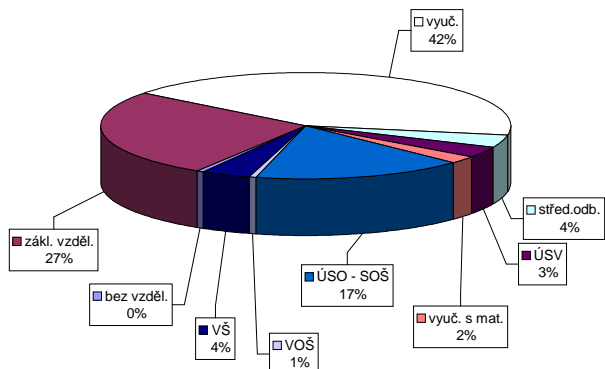

Struktura VPM podle vzdělání

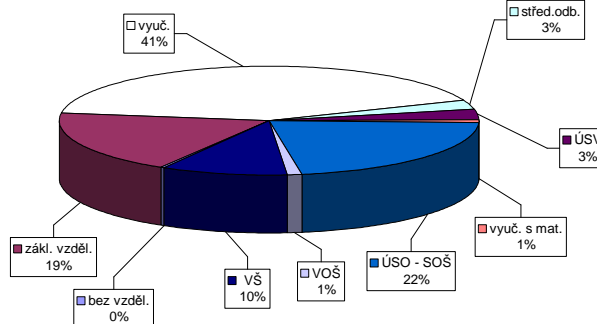



## Vývoj v oblasti aktivní politiky zaměstnanosti v roce 2010 - Liberecký kraj

Měsíc	Veřejné prospěšné práce (VPP)			Společensky účelná pracovní místa u zaměstnavatele			Společensky účelná pracovní místa - vyhrazená místa			Samostatná výdělničinnost (SVČ)			Chráněné pracovní dílny - vytvoření			Chráněné pracovní místa - vytvoření			CHPM - SVČ osob se ZP			Příspěvek na provoz CHPD, CHPM a CHPM - SVČ			Příspěvek na zapracování			Příspěvek na nový podnikatelský program(NPP)							
	vytvořená místa			vytvořená místa			vytvořená místa			umístění uchazečů			vytvořená místa			umístění uchazečů			umístění uchazečů			zaměstnaní			zaměstnaní			zaměstnaní							
	stav na konci sled.měs.	stav na konci sled.měs.	celkem od poč. sled.měs. roku	stav na konci sled.měs.	stav na konci sled.měs.	celkem od poč. sled.měs. roku	stav na konci sled.měs.	stav na konci sled.měs.	celkem od poč. sled.měs. roku	stav na konci sled.měs.	stav na konci sled.měs.	celkem od poč. sled.měs. roku	stav na konci sled.měs.	stav na konci sled.měs.	celkem od poč. sled.měs. roku	stav na konci sled.měs.	stav na konci sled.měs.	celkem od poč. sled.měs. roku	stav na konci sled.měs.	stav na konci sled.měs.	celkem od poč. sled.měs. roku	stav na konci sled.měs.	stav na konci sled.měs.	celkem od poč. sled.měs. roku	stav na konci sled.měs.	stav na konci sled.měs.	celkem od poč. sled.měs. roku	stav na konci sled.měs.	stav na konci sled.měs.	celkem od poč. sled.měs. roku					
1	188	11	177	12	0	12	22	0	22	12	29	156	29	156	141	3	144	26	0	26	1	1	2	52	0	52	7	0	7	55	0	55	0	0	0
2	221	48	213	52	23	12	22	23	1	12	155	51	151	56	8	144	19	0	19	1	1	2	53	2	55	7	0	7	267	299	0	0	0		
3	220	58	219	68	22	1	21	1	1	12	141	74	140	83	14	149	20	16	0	16	9	9	53	4	57	7	0	7	407	440	0	0	0		
4	243	100	239	108	22	3	20	14	3	12	132	93	130	102	154	34	20	4	20	4	14	10	55	6	61	7	0	7	471	504	0	0	0		
5	259	124	250	132	23	4	21	15	106	102	106	111	111	157	39	17	4	13	17	4	13	10	58	9	67	6	0	6	482	515	0	0	0		
6	241	150	230	159	23	4	22	18	111	126	111	135	166	53	17	4	17	14	17	4	17	14	60	12	72	6	1	6	502	535	0	0	0		
7	239	190	213	188	23	4	22	18	160	196	150	193	164	58	17	4	17	14	17	4	17	14	62	16	78	6	2	6	520	553	0	0	0		
8	312	277	272	263	23	4	22	18	161	219	150	215	170	67	17	4	17	14	17	4	17	14	68	22	90	5	2	5	520	553	0	0	0		
9	308	301	291	314	23	4	22	18	222	302	220	305	171	73	17	4	17	14	17	4	17	14	71	25	96	7	4	7	525	558	0	0	0		
10	327	325	306	341	21	4	20	19	282	391	276	390	166	77	17	4	17	14	17	4	17	14	65	26	91	7	4	7	526	559	0	0	0		
11	312	348	294	374	22	5	20	19	301	438	298	440	173	92	17	4	17	14	17	4	17	14	65	28	93	8	5	8	526	559	0	0	0		
12	263	354	247	386	25	8	20	19	270	444	269	448	177	99	17	4	17	14	17	4	17	14	64	28	94	9	6	9	526	559	0	0	0		

Počet osob podpořených v rámci APZ v roce 2010

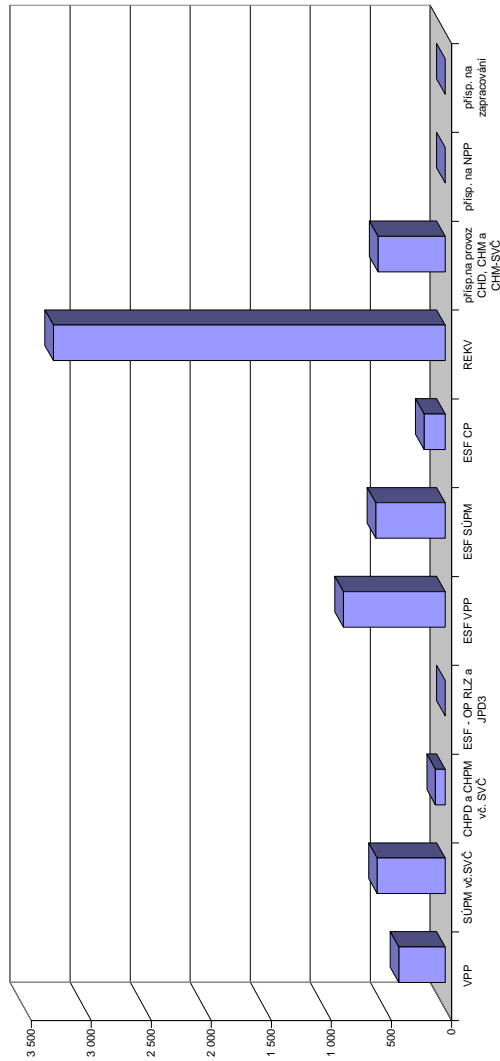

Měsíc	Projekty ESF - OP RLZ a JPD3			Projekty ESF - OP LZZ - VPP			Projekty ESF - OP LZZ - SÚPM			Projekty ESF - OP LZZ - CP			Uchazeči v rekvifikaci		
	umístění uchazečů			umístění uchazečů			umístění uchazečů			umístění uchazečů			uchazeči		
	stav na konci sled.měs.	stav na konci sled.měs.	celkem od poč. sled.měs. roku	stav na konci sled.měs.	stav na konci sled.měs.	celkem od poč. sled.měs. roku	stav na konci sled.měs.	stav na konci sled.měs.	celkem od poč. sled.měs. roku	stav na konci sled.měs.	stav na konci sled.měs.	celkem od poč. sled.měs. roku	stav na konci sled.měs.	stav na konci sled.měs.	celkem od poč. sled.měs. roku
1	2 255	0	380	29	206	52	102	15	202	147					
2	2 255	0	383	50	241	111	103	27	272	503					
3	2 255	0	425	147	262	167	86	35	354	884					
4	2 255	0	518	325	289	224	43	39	331	1 173					
5	2 254	0	580	484	287	278	39	40	170	1 458					
6	2 254	0	610	543	359	389	36	48	172	1 639					
7	2 254	0	593	587	363	444	42	68	115	1 822					
8	2 254	0	693	701	319	457	48	87	242	2 137					
9	2 254	0	720	760	259	462	54	96	315	2 495					
10	2 234	0	667	765	183	465	79	122	204	2 876					
11	2 234	0	495	817	106	504	97	143	280	3 135					
12	2 234	0	416	847	165	578	129	176	69	3 264					

# Hradec Králové

## Vývoj na trhu práce v roce 2010

měsíc	evidování uchazeči na konci sled.měs.					počet osob pobírajících podporu	MN v %	nově hlášení uchazeči	vyřazení uchazeči	nově hlášená a uvolněná VPM	obsazená a zrušená VPM	VPM celkem	počet uchazečů na 1 VPM
	celkem	dosažitelní	ženy	abs. škol a mladiství	osoby se ZP								
1	6 473	6 308	2 852	523	737	3 042	7,2	1 328	757	597	301	731	8,9
2	6 615	6 355	2 872	498	745	3 110	7,2	791	649	347	358	720	9,2
3	6 418	6 028	2 882	502	741	2 869	6,9	815	1 012	595	616	699	9,2
4	6 024	5 690	2 833	464	725	2 529	6,5	709	1 103	464	493	670	9,0
5	5 660	5 375	2 747	396	714	2 251	6,1	621	985	459	520	609	9,3
6	5 512	5 316	2 710	342	705	2 032	6,0	694	842	390	367	632	8,7
7	5 653	5 483	2 868	386	711	2 087	6,2	798	657	351	433	550	10,3
8	5 702	5 513	2 930	476	724	1 983	6,2	719	670	489	407	632	9,0
9	5 746	5 536	2 916	639	751	1 865	6,2	1 099	1 055	493	522	603	9,5
10	5 729	5 510	2 934	629	751	1 894	6,2	803	820	381	431	553	10,4
11	5 849	5 625	2 967	583	757	2 012	6,3	868	748	428	437	544	10,8
12	6 770	6 589	3 107	555	798	2 639	7,4	1 476	555	350	468	426	15,9

Evidování uchazeči a volná pracovní místa

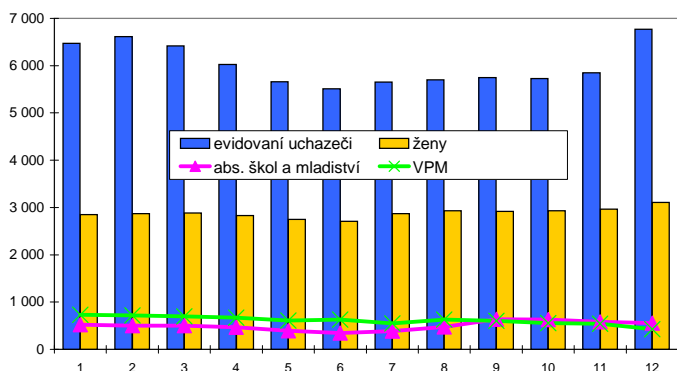

Nově hlášení a vyřazení uchazeči

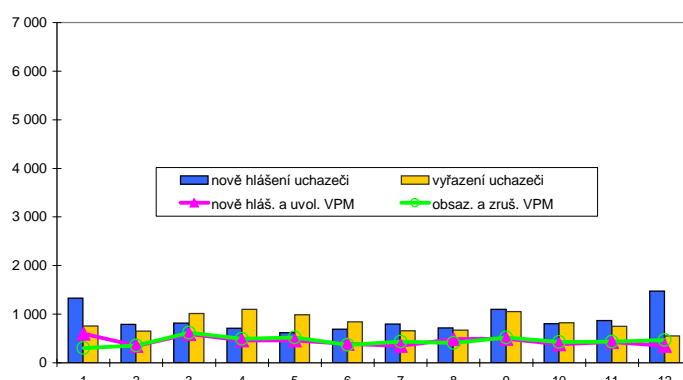

### Struktura nezaměstnanosti v roce 2010

stav na konci čtvrtletí	celkový počet evidovan. uchazečů	Věková struktura nezaměstnaných				Délka nezaměstnanosti				
		do 19 let	20 - 34 let	35 - 49 let	nad 50 let	do 3 měsíců	3 - 6 měsíců	6 - 9 měsíců	9 - 12 měsíců	nad 12 měsíců
I.	6 418	261	2 445	1 997	1 715	2 394	1 609	975	486	954
II.	5 512	211	2 093	1 696	1 512	1 640	1 453	774	577	1 068
III.	5 746	331	2 200	1 695	1 520	2 089	1 084	825	477	1 271
IV.	6 770	296	2 507	2 077	1 890	2 747	1 477	645	528	1 373

  

stav na konci čtvrtletí	uchazeči celkem	Struktura nezaměstnaných podle vzdělání								
		bez vzděl.+ neúpl.zák.vz.	základní vzdělání	vyučení	střední bez maturity	vyučení s maturitou	ÚSV	ÚSO	vyšší odborné	bakal.+ VŠ
I.	6 418	13	1 507	2 598	237	290	194	1 115	68	396
II.	5 512	10	1 388	2 056	191	243	194	1 000	52	378
III.	5 746	9	1 369	2 000	213	326	194	1 096	67	472
IV.	6 770	13	1 592	2 615	243	355	212	1 226	69	445

  

stav na konci čtvrtletí	VPM celkem	Struktura volných pracovních míst podle vzdělání								
		bez vzděl.+ neúpl.zák.vz.	základní vzdělání	vyučení	střední bez maturity	vyučení s maturitou	ÚSV	ÚSO	vyšší odborné	bakal.+ VŠ
I.	699	0	200	318	1	15	0	129	0	25
II.	632	0	206	226	1	16	0	132	1	39
III.	603	10	159	250	2	48	0	101	3	19
IV.	426	9	136	116	1	20	6	94	1	32

Struktura nezaměstnaných podle vzdělání

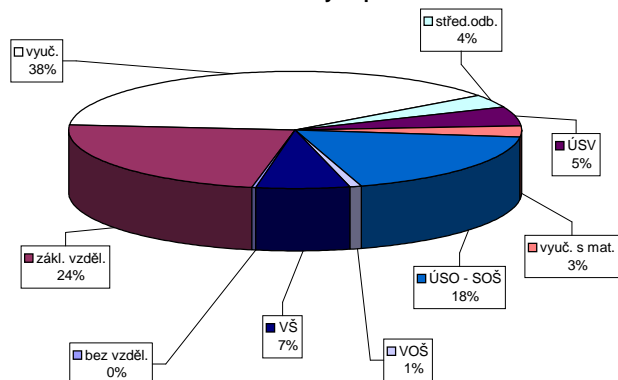

Struktura VPM podle vzdělání

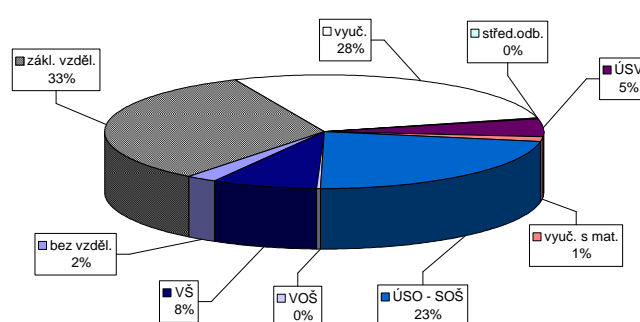

Vývoj v oblasti aktivní politiky zaměstnanosti v roce 2010 - Hradec Králové

Měsíc	Veřejně prospěšné práce (VPP)			Společensky účelná pracovní místa u zaměstnavatele			Společensky účelná pracovní místa - vyhrazená místa			Samostatná výděl. činnost (SVC)			Chráněné pracovní místa - vytvoření			CHPM - SVC osob se ZP			Příspěvek na provoz CHPD, CHPM a CHPM - SVC			Příspěvek na zapracování			Příspěvek na nový podnikatelský program(NPP)						
	vytvořená místa	umístění uchazečů	celkem	vytvořená místa	umístění uchazečů	celkem	vytvořená místa	umístění uchazečů	celkem	umístění uchazečů	celkem	vytvořená místa	umístění uchazečů	celkem	umístění uchazečů	celkem	stav na konci sled.měs.	stav na konci sled.měs.	stav na konci sled.měs.	stav na konci sled.měs.	stav na konci sled.měs.	stav na konci sled.měs.	stav na konci sled.měs.	stav na konci sled.měs.	stav na konci sled.měs.	stav na konci sled.měs.	stav na konci sled.měs.	stav na konci sled.měs.	stav na konci sled.měs.	stav na konci sled.měs.	stav na konci sled.měs.
1	14	13	1	2	0	1	16	11	44	0	7	6	7	0	0	7	6	7	0	1	0	0	0	0	0	0	0	0	0	0	0
2	14	14	1	3	1	2	34	30	48	4	7	6	7	0	0	7	6	7	0	1	0	0	0	0	0	0	0	0	0	0	0
3	16	3	15	4	3	1	37	34	49	7	7	6	7	0	0	7	6	8	1	1	0	0	112	0	0	0	0	0	0	0	0
4	12	4	15	5	3	1	36	34	50	9	7	6	7	0	0	7	6	9	2	2	1	112	0	0	0	0	0	0	0	0	0
5	11	8	11	10	3	1	36	35	51	12	7	6	7	0	0	7	6	9	2	2	1	112	0	0	0	0	0	0	0	0	0
6	13	10	13	12	3	1	33	36	61	22	7	11	7	0	0	7	11	11	4	3	2	112	0	0	0	0	0	0	0	0	0
7	16	14	16	16	3	1	19	36	65	29	7	11	7	0	0	7	11	10	4	3	2	112	0	0	0	0	0	0	0	0	0
8	16	14	16	16	3	1	4	37	64	30	7	11	7	0	0	7	11	10	4	3	2	112	0	0	0	0	0	0	0	0	0
9	14	14	16	3	1	2	31	66	73	40	7	11	7	0	0	7	11	10	4	3	2	112	0	0	0	0	0	0	0	0	0
10	11	14	11	16	3	1	46	83	72	41	7	11	7	0	0	7	11	10	4	3	2	112	0	0	0	0	0	0	0	0	0
11	10	14	10	16	3	1	50	88	80	50	7	11	7	0	0	7	11	8	4	3	2	112	0	0	0	0	0	0	0	0	0
12	3	3	16	3	1	2	47	90	83	53	7	11	7	0	0	7	11	8	4	3	2	112	0	0	0	0	0	0	0	0	0

Počet osob podpořených v rámci APZ v roce 2010

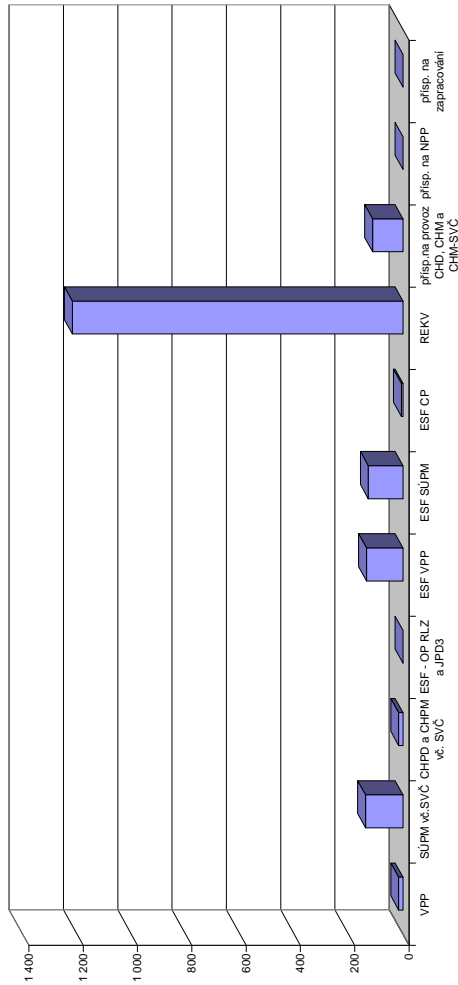

Měsíc	Projekt ESF - OP RLZ a JPD3			Projekt ESF - OP LZZ - VPP			Projekt ESF - OP LZZ - SÚPM			Projekt ESF - OP LZZ - CP			Uchazeči v rekvifikaci		
	umístění uchazečů	celkem	stav na konci sled.měs.	umístění uchazečů	celkem	stav na konci sled.měs.	umístění uchazečů	celkem	stav na konci sled.měs.	umístění uchazečů	celkem	stav na konci sled.měs.	umístění uchazečů	celkem	stav na konci sled.měs.
1	0	0	0	0	0	0	1	64	1	0	0	0	46	19	
2	331	7	0	48	1	0	180	191	0	0	0	180	191		
3	331	0	17	15	57	21	0	256	408	0	0	256	408		
4	331	0	97	97	55	34	2	201	563	2	2	201	563		
5	331	0	114	117	57	50	2	171	725	2	2	171	725		
6	331	0	114	121	71	69	2	62	807	2	2	62	807		
7	331	0	114	122	87	88	2	46	845	2	2	46	845		
8	331	0	114	124	82	88	2	76	918	2	2	76	918		
9	331	0	113	127	65	90	5	101	1026	5	5	101	1026		
10	331	0	88	127	45	90	3	5	1145	3	3	5	1145		
11	331	0	73	129	20	109	4	93	1207	4	4	93	1207		
12	331	0	20	135	39	128	4	24	1218	4	4	24	1218		

# Jičín

## Vývoj na trhu práce v roce 2010

měsíc	evidovaní uchazeči na konci sled.měs.					počet osob pobírajících podporu	MN v %	nově hlášení uchazeči	vyřazení uchazeči	nově hlášená a uvolněná VPM	obsazená a zrušená VPM	VPM celkem	počet uchazečů na 1 VPM
	celkem	dosažitelní	ženy	absolventi škol a mladiství	osoby se ZP								
1	4 050	4 006	1 802	281	421	1 655	10,2	667	368	69	66	84	48,2
2	4 150	4 117	1 841	282	423	1 717	10,5	434	334	82	68	98	42,3
3	4 099	4 013	1 848	286	425	1 632	10,3	388	439	150	114	134	30,6
4	3 753	3 681	1 844	264	413	1 342	9,2	413	759	103	96	141	26,6
5	3 488	3 450	1 801	230	413	1 166	8,6	328	593	97	100	138	25,3
6	3 357	3 297	1 766	188	404	1 054	8,3	319	450	84	101	121	27,7
7	3 409	3 373	1 849	180	392	1 085	8,2	407	355	101	72	150	22,7
8	3 318	3 261	1 819	208	389	1 031	7,9	327	418	115	91	174	19,1
9	3 219	3 139	1 757	281	378	897	7,6	512	611	117	116	175	18,4
10	3 139	3 094	1 714	284	375	888	7,4	397	477	142	130	187	16,8
11	3 181	3 141	1 671	248	390	1 034	7,5	524	482	106	110	183	17,4
12	3 757	3 686	1 765	263	408	1 461	8,8	895	319	61	103	141	26,6

Evidování uchazeči a volná pracovní místa

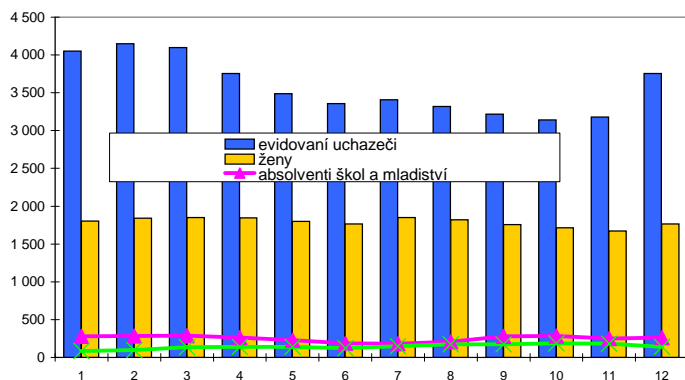

Nově hlášení a vyřazení uchazeči

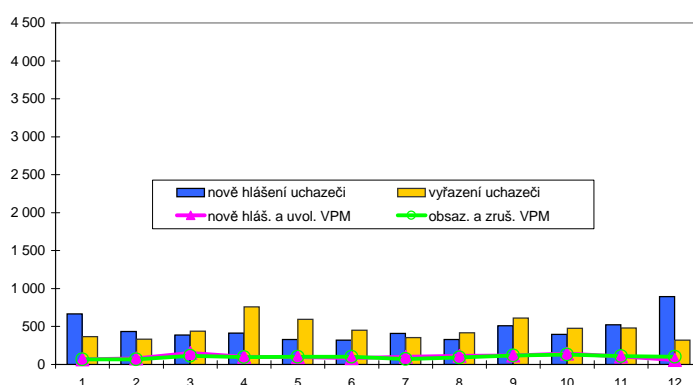

Struktura nezaměstnanosti v roce 2010

stav na konci čtvrtletí	celkový počet evidovan. uchazečů	Věková struktura nezaměstnaných				Délka nezaměstnanosti				
		do 19 let	20 - 34 let	35 - 49 let	nad 50 let	do 3 měsíců	3 - 6 měsíců	6 - 9 měsíců	9 - 12 měsíců	nad 12 měsíců
I.	4 099	157	1 527	1 251	1 164	1 256	994	543	354	952
II.	3 357	138	1 224	1 043	952	858	705	418	313	1 063
III.	3 219	155	1 187	987	890	959	533	404	253	1 070
IV.	3 757	128	1 311	1 209	1 109	1 575	613	295	258	1 016

  

stav na konci čtvrtletí	Struktura nezaměstnaných podle vzdělání									
	uchazeči celkem	bez vzděl.+ neúpl.zák.vz.	základní vzdělání	vyučení	střední bez maturity	vyučení s maturitou	ÚSV	ÚSO	vyšší odborné	bakal.+ VŠ
I.	4 099	6	958	1 915	130	207	109	604	30	140
II.	3 357	3	897	1 413	119	154	101	511	29	130
III.	3 219	5	829	1 270	123	171	91	536	38	156
IV.	3 757	4	845	1 692	137	204	107	575	35	158

  

stav na konci čtvrtletí	Struktura volných pracovních míst podle vzdělání									
	VPM celkem	bez vzděl.+ neúpl.zák.vz.	základní vzdělání	vyučení	střední bez maturity	vyučení s maturitou	ÚSV	ÚSO	vyšší odborné	bakal.+ VŠ
I.	134	0	29	50	0	7	0	35	4	9
II.	121	0	25	47	1	10	0	28	2	8
III.	175	0	37	68	3	15	0	37	3	12
IV.	141	0	43	40	2	15	0	28	4	9

Struktura nezaměstnaných podle vzdělání

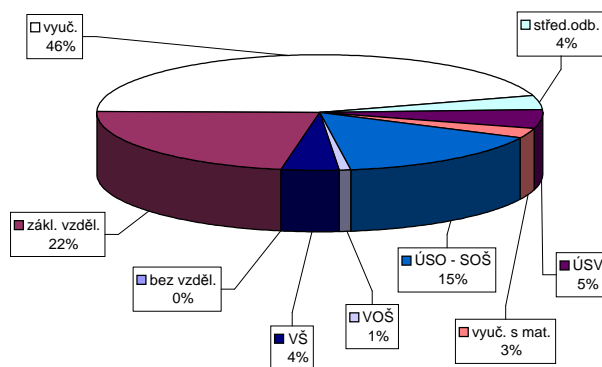

Struktura VPM podle vzdělání

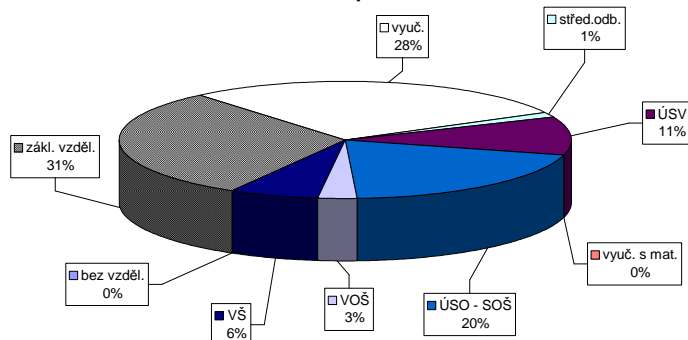

Vývoj v oblasti aktivní politiky zaměstnanosti v roce 2010 - Jičín

číslo řádku	Veřejné prospěšné práce (VPP)			Společensky účelná pracovní místa u zaměstnavatele			Společensky účelná pracovní místa - vyhrazená místa			Samostatná výděl. činnost (SVC)			Chráněná pracovní dílny - vytvoření			Chráněná pracovní místa - vytvoření			CHPM - SVC osob se ZP			Příspěvek na provoz CHPD, CHPM a CHPM - SVC			Příspěvek na zapracování			Příspěvek na nový podnikatelský program(NPP)		
	vytvořená místa	umístění uchazečů	celkem od poč. sled.měs. roku	vytvořená místa	umístění uchazečů	celkem od poč. sled.měs. roku	vytvořená místa	umístění uchazečů	celkem od poč. sled.měs. roku	vytvořená místa	umístění uchazečů	celkem od poč. sled.měs. roku	vytvořená místa	umístění uchazečů	celkem od poč. sled.měs. roku	vytvořená místa	umístění uchazečů	celkem od poč. sled.měs. roku	vytvořená místa	umístění uchazečů	celkem od poč. sled.měs. roku	stav na konci sled.měs. roku	celkem od poč. sled.měs. roku	stav na konci sled.měs. roku	celkem od poč. sled.měs. roku	stav na konci sled.měs. roku	celkem od poč. sled.měs. roku	stav na konci sled.měs. roku	celkem od poč. sled.měs. roku	
1	8	0	7	1	0	0	76	0	3	0	0	0	0	0	0	5	0	2	0	0	0	0	0	0	0	0	0	0		
2	8	0	8	2	0	0	62	1	3	0	0	0	0	0	0	5	0	2	0	0	0	0	0	0	0	0	0	0		
3	14	6	14	8	0	0	39	1	3	0	0	0	0	0	0	5	0	2	0	0	0	62	62	0	0	0	0	0		
4	43	35	40	37	0	0	9	6	3	0	0	0	0	0	0	5	0	2	0	0	0	62	62	0	0	0	0	0		
5	82	75	72	74	0	0	7	6	3	0	0	0	0	0	0	5	0	2	0	0	0	62	62	0	0	0	0	0		
6	82	75	77	81	0	0	12	11	8	5	0	0	0	0	0	5	0	2	0	0	0	62	62	0	0	0	0	0		
7	89	82	82	91	0	0	27	28	8	5	0	0	0	0	0	5	0	2	0	0	0	62	62	0	0	0	0	0		
8	87	83	83	96	0	0	42	45	8	5	0	0	0	0	0	5	0	2	0	0	0	62	62	0	0	0	0	0		
9	86	83	84	98	0	0	35	45	8	5	0	0	0	0	0	5	0	2	0	0	0	62	62	0	0	0	0	0		
10	81	83	80	99	0	0	51	61	8	5	0	0	0	0	0	5	0	2	0	0	0	62	62	0	0	0	0	0		
11	68	107	64	121	0	0	83	97	11	8	0	0	0	0	0	0	0	0	0	0	0	88	88	0	0	0	0	0		
12	58	113	54	129	0	0	79	97	12	9	0	0	0	0	0	0	0	0	0	0	0	88	88	0	0	0	0	0		

Počet osob podpořených v rámci APZ v roce 2010

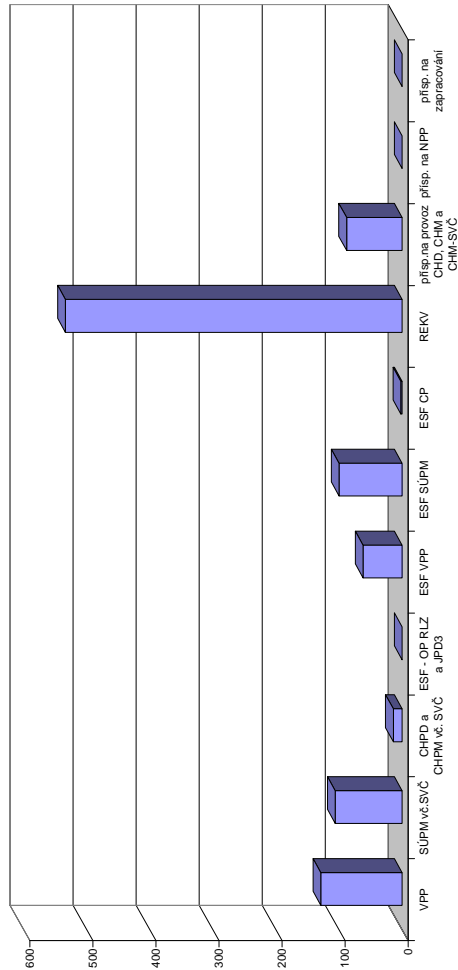

číslo řádku	Projekt ESF - OP RLZ a JPD3			Projekt ESF - OP LZZ - VPP			Projekt ESF - OP LZZ - SÚPM			Projekt ESF - OP LZZ - CP			Uchazeči v rekvifikaci		
	umístění uchazečů	stav na konci sled.měs. roku	celkem od poč. sled.měs. roku	umístění uchazečů	stav na konci sled.měs. roku	celkem od poč. sled.měs. roku	umístění uchazečů	stav na konci sled.měs. roku	celkem od poč. sled.měs. roku	umístění uchazečů	stav na konci sled.měs. roku	celkem od poč. sled.měs. roku	stav na konci sled.měs. roku	celkem od poč. sled.měs. roku	
1	0	66	5	55	8	0	0	0	0	14	13				
2	301	0	25	5	40	8	0	0	0	2	13				
3	301	0	46	34	60	28	0	0	0	63	95				
4	301	0	35	39	76	49	0	0	0	45	161				
5	301	0	48	54	56	51	0	0	0	14	243				
6	301	0	52	58	91	100	2	2	2	45	303				
7	301	0	48	58	83	100	2	2	2	11	314				
8	301	0	49	60	80	100	2	2	2	31	345				
9	301	0	50	62	64	100	2	2	2	58	452				
10	301	0	44	62	43	100	2	2	2	18	532				
11	301	0	0	62	0	100	0	0	0	4	534				
12	301	0	0	62	0	100	0	0	0	2	534				

# Náchod

## Vývoj na trhu práce v roce 2010

měsíc	evidovaní uchazeči na konci sled.měs.					počet osob pobírajících podporu	MN v %	nově hlášení uchazeči	vyřazení uchazeči	nově hlášená a uvolněná VPM	obsazená a zrušená VPM	VPM celkem	počet uchazečů na 1 VPM
	celkem	dosažitelní	ženy	absolventi škol a mladiství	osoby se ZP								
1	5 068	4 935	2 201	271	507	2 346	8,9	1 033	625	145	201	244	20,8
2	5 163	5 022	2 235	272	516	2 362	9,1	644	549	186	129	301	17,2
3	5 067	4 863	2 191	247	497	2 255	8,8	561	657	183	133	351	14,4
4	4 672	4 473	2 145	233	480	1 943	8,1	562	957	217	186	382	12,2
5	4 369	4 222	2 119	217	463	1 650	7,7	547	850	197	243	336	13,0
6	4 208	4 049	2 124	183	457	1 494	7,4	521	682	151	136	351	12,0
7	4 258	4 145	2 250	199	449	1 517	7,6	629	579	194	168	377	11,3
8	4 136	4 009	2 204	236	428	1 404	7,3	487	609	177	155	399	10,4
9	4 170	4 051	2 212	387	459	1 342	7,4	819	785	194	221	372	11,2
10	4 079	3 951	2 176	340	481	1 312	7,3	598	689	366	338	400	10,2
11	4 276	4 080	2 209	303	514	1 488	7,5	762	565	107	212	295	14,5
12	4 881	4 720	2 264	271	567	1 983	8,7	1 102	497	112	115	292	16,7

Evidování uchazeči a volná pracovní místa

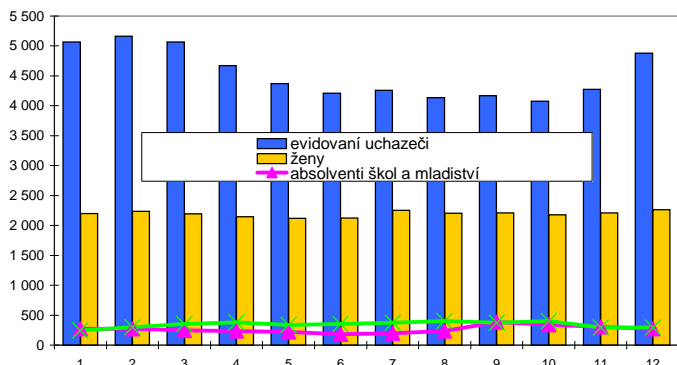

Nově hlášení a vyřazení uchazeči

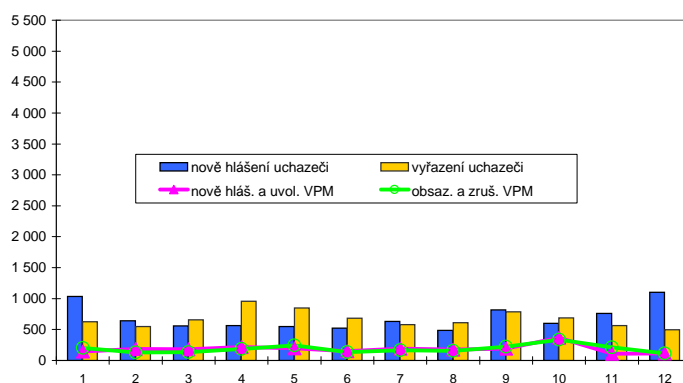

Struktura nezaměstnanosti v roce 2010

stav na konci čtvrtletí	celkový počet evidovan. uchazečů	Věková struktura nezaměstnaných				Délka nezaměstnanosti				
		do 19 let	20 - 34 let	35 - 49 let	nad 50 let	do 3 měsíců	3 - 6 měsíců	6 - 9 měsíců	9 - 12 měsíců	nad 12 měsíců
I.	5 067	238	1 950	1 607	1 272	1 364	713	435	718	
II.	4 208	205	1 652	1 310	1 041	1 333	590	411	811	
III.	4 170	298	1 632	1 228	1 012	1 531	826	593	852	
IV.	4 881	223	1 790	1 549	1 319	2 162	956	474	930	

  

stav na konci čtvrtletí	Struktura nezaměstnaných podle vzdělání									
	uchazeči celkem	bez vzděl.+ neúpl.zák.vz.	základní vzdělání	vyučení	střední bez maturity	vyučení s maturitou	ÚSV	ÚSO	vyšší odborné	bakal.+ VŠ
I.	5 067	7	1 436	2 213	203	243	107	703	21	134
II.	4 208	8	1 296	1 675	176	198	93	608	27	127
III.	4 170	6	1 217	1 579	164	221	85	690	47	161
IV.	4 881	6	1 407	1 984	193	257	112	722	33	167

  

stav na konci čtvrtletí	Struktura volných pracovních míst podle vzdělání									
	VPM celkem	bez vzděl.+ neúpl.zák.vz.	základní vzdělání	vyučení	střední bez maturity	vyučení s maturitou	ÚSV	ÚSO	vyšší odborné	bakal.+ VŠ
I.	351	0	64	177	0	2	0	74	1	33
II.	351	0	72	159	0	8	0	80	1	31
III.	372	0	62	220	0	8	0	59	0	23
IV.	292	0	69	120	0	6	1	69	0	27

Struktura nezaměstnaných podle vzdělání

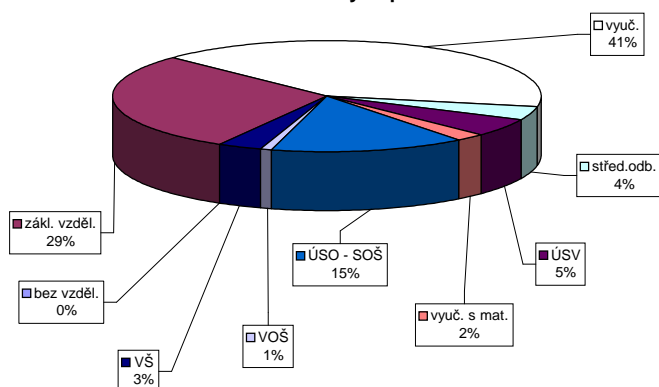

Struktura VPM podle vzdělání

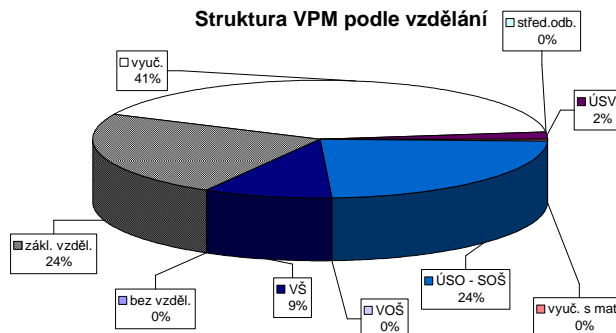

Vývoj v oblasti aktivní politiky zaměstnanosti v roce 2010 - Náchod

číslo	Veřejně prospěšné práce (VPP)			Společensky účelná pracovní místa u zaměstnavatele			Společensky účelná pracovní místa - vyhrazená místa			Samostatná výděl. činnost (SVC)			Chráněné pracovní dílny - vytvoření			Chráněné pracovní místa - vytvoření			CHPM - SVC osob se ZP			Příspěvek na provoz CHPD, CHPM a CHPM - SVC			Příspěvek na zapracování			Příspěvek na nový podnikatelský program(NPP)												
	vytvořená místa	umístění uchazečů	celkem	stav na konci sled.měs.	vytvořená místa	umístění uchazečů	celkem	stav na konci sled.měs.	vytvořená místa	umístění uchazečů	celkem	stav na konci sled.měs.	vytvořená místa	umístění uchazečů	celkem	stav na konci sled.měs.	vytvořená místa	umístění uchazečů	celkem	stav na konci sled.měs.	vytvořená místa	umístění uchazečů	celkem	stav na konci sled.měs.	vytvořená místa	umístění uchazečů	celkem	stav na konci sled.měs.	vytvořená místa	umístění uchazečů	celkem	stav na konci sled.měs.								
1	6	3	3	5	7	3	2	0	2	0	2	1	15	1	15	1	75	12	0	0	0	2	0	0	0	0	0	0	0	0	0	0	0							
2	10	7	7	9	7	1	1	0	1	0	1	2	7	2	7	2	76	14	0	0	0	2	0	0	0	0	0	0	0	0	0	0	0							
3	31	28	24	25	40	1	0	1	0	1	0	7	2	7	2	76	21	0	0	0	2	0	0	0	0	0	0	0	0	0	0	0	0							
4	47	46	38	46	57	1	0	1	0	1	0	7	2	7	2	77	23	0	0	0	2	0	0	0	0	0	0	0	0	0	0	0	0	0						
5	60	62	49	57	1	0	1	0	1	0	0	9	4	9	4	86	35	0	0	0	2	0	0	0	0	0	0	0	0	0	0	0	0	0						
6	61	67	57	72	1	0	1	0	1	0	0	4	4	4	4	94	43	0	0	0	2	0	0	0	0	0	0	0	0	0	0	0	0	0	0					
7	64	72	60	83	1	0	1	0	1	0	0	5	6	5	6	98	51	0	0	0	3	1	2	0	0	0	0	0	0	0	0	0	0	0	0	0				
8	65	74	59	86	1	0	1	0	1	0	0	54	56	54	56	98	51	0	0	0	3	1	2	0	0	0	0	0	0	0	0	0	0	0	0	0				
9	61	81	57	95	1	0	1	0	1	0	0	63	74	63	74	100	53	0	0	0	3	1	3	1	1	0	0	0	0	0	0	0	0	0	0	0	0			
10	64	85	60	102	1	0	1	0	1	0	0	71	87	70	86	111	69	0	0	0	3	1	3	1	1	0	0	0	0	0	0	0	0	0	0	0	0	0		
11	61	88	58	105	1	0	1	0	1	0	0	71	92	70	91	111	73	0	0	0	1	1	1	1	1	0	0	0	0	0	0	0	0	0	0	0	0	0	0	
12	32	90	29	108	0	0	0	0	0	0	0	87	128	68	109	73	0	0	0	0	0	1	1	1	1	0	0	0	0	0	0	0	0	0	0	0	0	0	0	0

Počet osob podpořených v rámci APZ v roce 2010

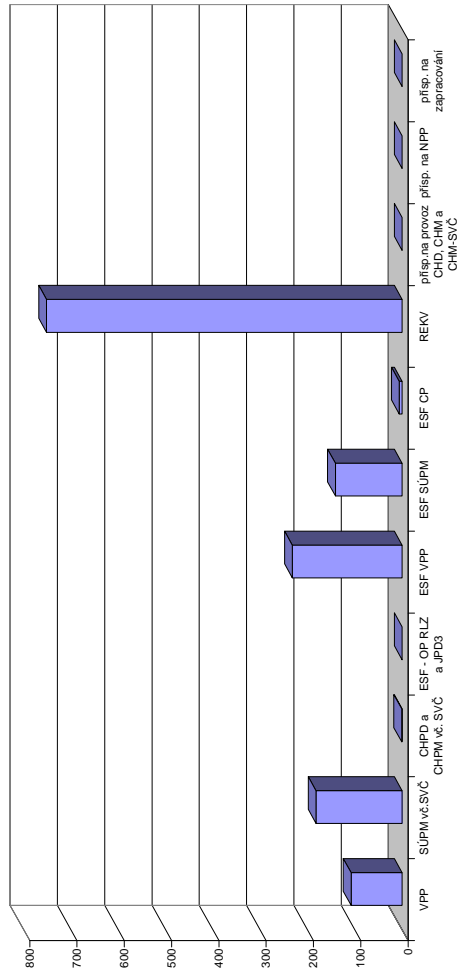

číslo	Projekt ESF - OP RLZ a JPD3			Projekt ESF - OP LZZ - VPP			Projekt ESF - OP LZZ - SÚPM			Projekt ESF - OP LZZ - CP			Uchazeči v rekvifikaci		
	umístění uchazečů	stav na konci sled.měs.	celkem	umístění uchazečů	stav na konci sled.měs.	celkem	umístění uchazečů	stav na konci sled.měs.	celkem	umístění uchazečů	stav na konci sled.měs.	celkem	stav na konci sled.měs.	umístění uchazečů	stav na konci sled.měs.
1	227	0	45	8	112	10	0	0	0	35	25				
2	227	0	55	20	124	23	0	0	0	56	69				
3	227	0	65	44	129	36	0	0	0	130	172				
4	227	0	133	140	126	47	0	0	0	145	309				
5	227	0	171	186	162	90	2	2	2	64	361				
6	227	0	173	200	144	96	2	2	2	106	473				
7	227	0	181	213	137	109	2	2	2	31	497				
8	227	0	187	222	131	121	2	2	2	46	544				
9	227	0	183	224	118	121	2	2	2	61	599				
10	227	0	167	226	100	121	2	2	2	12	639				
11	227	0	88	231	17	127	5	6	6	47	721				
12	227	0	69	232	31	141	5	6	6	4	752				

# Rychnov nad Kněžnou

## Vývoj na trhu práce v roce 2010

měsíc	evidovaní uchazeči na konci sled.měs.					počet osob pobírajících podporu	MN v %	nově hlášení uchazeči	vyřazení uchazeči	nově hlášená a uvolněná VPM	obsazená a zrušená VPM	VPM celkem	počet uchazečů na 1 VPM
	celkem	dosažitelní	ženy	absolventi škol a mladiství	osoby se ZP								
1	3 289	3 257	1 570	245	436	1 498	8,0	671	398	53	51	113	29,1
2	3 360	3 329	1 606	240	439	1 500	8,2	394	323	59	60	112	30,0
3	3 236	3 205	1 574	229	445	1 395	7,9	355	479	91	72	131	24,7
4	2 977	2 952	1 567	190	408	1 240	7,3	409	668	192	95	228	13,1
5	2 716	2 703	1 482	152	388	1 077	6,6	302	563	136	147	217	12,5
6	2 596	2 589	1 466	121	380	993	6,4	346	466	74	82	209	12,4
7	2 636	2 630	1 503	128	378	1 030	6,5	411	371	106	92	223	11,8
8	2 618	2 599	1 497	151	388	989	6,4	358	376	61	106	178	14,7
9	2 611	2 583	1 466	250	392	877	6,4	523	530	126	85	219	11,9
10	2 514	2 426	1 398	238	377	836	6,0	329	426	73	123	169	14,9
11	2 530	2 438	1 409	199	384	910	6,0	404	388	65	91	143	17,7
12	2 984	2 902	1 512	205	421	1 285	7,2	783	329	45	47	141	21,2

Evidování uchazeči a volná pracovní místa

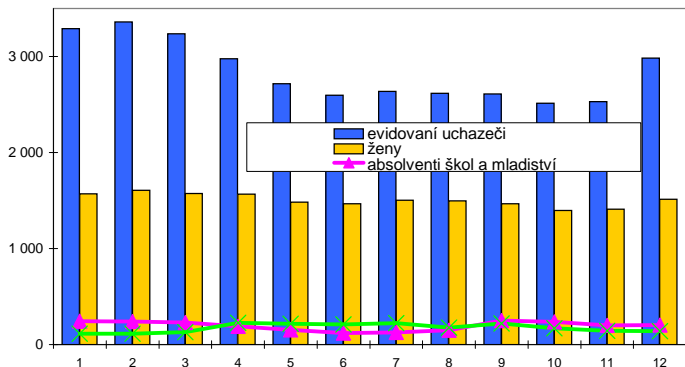

Nově hlášení a vyřazení uchazeči

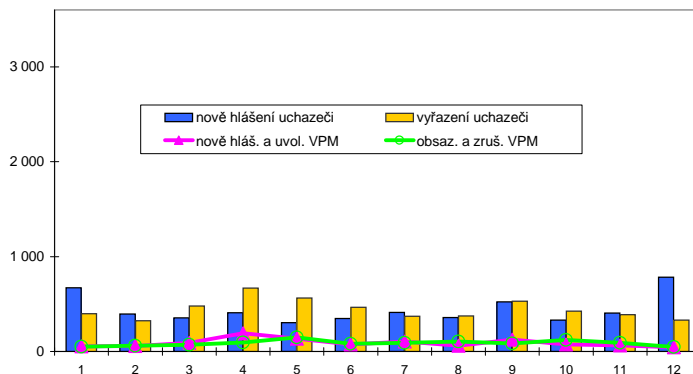

Struktura nezaměstnanosti v roce 2010

stav na konci čtvrtletí	celkový počet evidovan. uchazečů	Věková struktura nezaměstnaných				Délka nezaměstnanosti				
		do 19 let	20 - 34 let	35 - 49 let	nad 50 let	do 3 měsíců	3 - 6 měsíců	6 - 9 měsíců	9 - 12 měsíců	nad 12 měsíců
I.	3 236	146	1 163	993	934	1 190	770	529	284	463
II.	2 596	123	865	818	790	831	585	388	297	495
III.	2 611	186	939	773	713	965	492	336	251	567
IV.	2 984	137	994	959	894	1 331	573	274	230	576

  

stav na konci čtvrtletí	uchazeči celkem	Struktura nezaměstnaných podle vzdělání								
		bez vzděl.+ neúpl.zák.vz.	základní vzdělání	vyučení	střední bez maturity	vyučení s maturitou	ÚSV	ÚSO	vyšší odborné	bakal.+ VŠ
I.	3 236	5	784	1 451	109	154	76	534	28	95
II.	2 596	7	657	1 117	85	102	71	434	17	106
III.	2 611	8	588	1 044	110	140	67	499	36	119
IV.	2 984	7	636	1 323	113	138	75	550	30	112

  

stav na konci čtvrtletí	VPM celkem	Struktura volných pracovních míst podle vzdělání								
		bez vzděl.+ neúpl.zák.vz.	základní vzdělání	vyučení	střední bez maturity	vyučení s maturitou	ÚSV	ÚSO	vyšší odborné	bakal.+ VŠ
I.	131	0	3	44	1	2	7	57	3	14
II.	209	0	8	142	0	1	9	34	3	12
III.	219	0	29	154	0	2	22	3	3	9
IV.	141	0	9	87	0	0	2	27	3	13

Struktura nezaměstnaných podle vzdělání

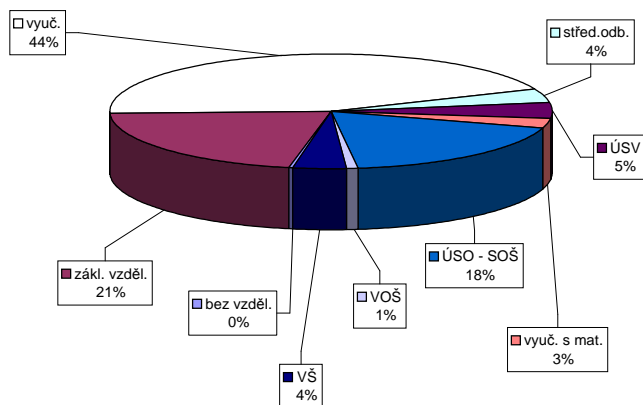

Struktura VPM podle vzdělání

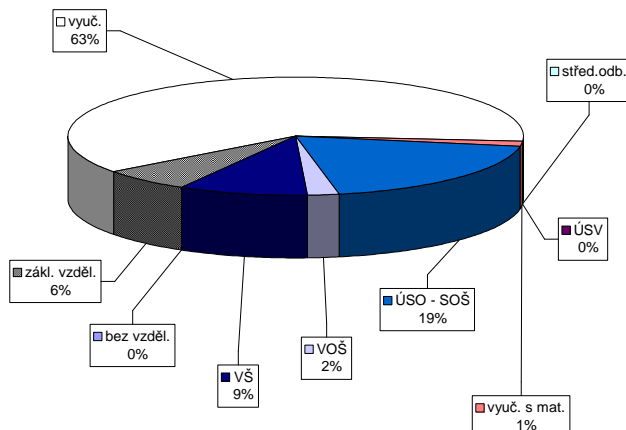



Vývoj v oblasti aktivní politiky zaměstnanosti v roce 2010 - Rychnov nad Kněžnou

číslo	Veřejně prospěšné práce (VPP)			Společensky účelná pracovní místa u zaměstnavatele			Společensky účelná pracovní místa - vyhrazená místa			Samostatná výdělničinnost (SVC)			Chráněné pracovní dílny - vytvoření			Chráněné pracovní místa - vytvoření			CHPM - SVC osob se ZP			Příspěvek na provoz CHPD, CHPM a CHPM - SVC			Příspěvek na zapracování			Příspěvek na nový podnikatelský program(NPP)							
	vytvořená místa	umístění uchazečů	celkem	stav na konci sled.měs.	vytvořená místa	umístění uchazečů	celkem	stav na konci sled.měs.	vytvořená místa	umístění uchazečů	celkem	stav na konci sled.měs.	vytvořená místa	umístění uchazečů	celkem	stav na konci sled.měs.	vytvořená místa	umístění uchazečů	celkem	stav na konci sled.měs.	vytvořená místa	umístění uchazečů	celkem	stav na konci sled.měs.	vytvořená místa	umístění uchazečů	celkem	stav na konci sled.měs.	vytvořená místa	umístění uchazečů	celkem	stav na konci sled.měs.			
1	33	0	32	1	0	0	0	0	0	0	0	5	0	5	0	7	0	0	0	0	0	0	0	0	0	0	0	0	0	0	0	0			
2	30	0	28	1	0	0	0	0	0	0	4	0	4	0	9	2	5	0	5	0	5	0	0	0	0	0	0	0	0	0	0	0			
3	28	0	28	1	0	0	0	0	0	0	3	0	3	0	13	6	12	7	5	0	5	0	0	0	0	0	0	0	0	0	0	0			
4	24	0	24	1	0	0	0	0	0	0	6	6	6	6	14	8	8	7	8	7	8	7	0	0	0	0	0	0	0	0	0	0	0		
5	31	13	28	14	0	0	0	0	0	0	9	9	9	9	14	8	7	7	7	7	7	7	0	0	0	0	0	0	0	0	0	0	0		
6	35	18	34	22	0	0	0	0	0	0	10	10	10	10	17	11	7	7	7	7	7	7	0	0	0	0	0	0	0	0	0	0	0	0	
7	58	42	56	46	0	0	0	0	0	0	19	19	19	19	18	13	7	7	7	7	7	7	0	0	0	0	0	0	0	0	0	0	0	0	
8	59	43	56	47	0	0	0	0	0	0	20	22	20	22	18	13	7	7	7	7	7	7	0	0	0	0	0	0	0	0	0	0	0	0	
9	55	43	51	47	0	0	0	0	0	0	32	38	32	38	19	14	7	7	7	7	7	7	0	0	0	0	0	0	0	0	0	0	0	0	
10	52	48	45	53	0	0	0	0	0	0	43	52	43	52	19	14	7	7	7	7	7	7	0	0	0	0	0	0	0	0	0	0	0	0	
11	36	48	35	53	0	0	0	0	0	0	38	52	38	52	19	14	7	7	7	7	7	7	0	0	0	0	0	0	0	0	0	0	0	0	
12	32	48	28	53	0	0	0	0	0	0	39	53	39	53	18	14	7	7	7	7	7	7	0	0	0	0	0	0	0	0	0	0	0	0	0

Počet osob podpořených v rámci APZ v roce 2010

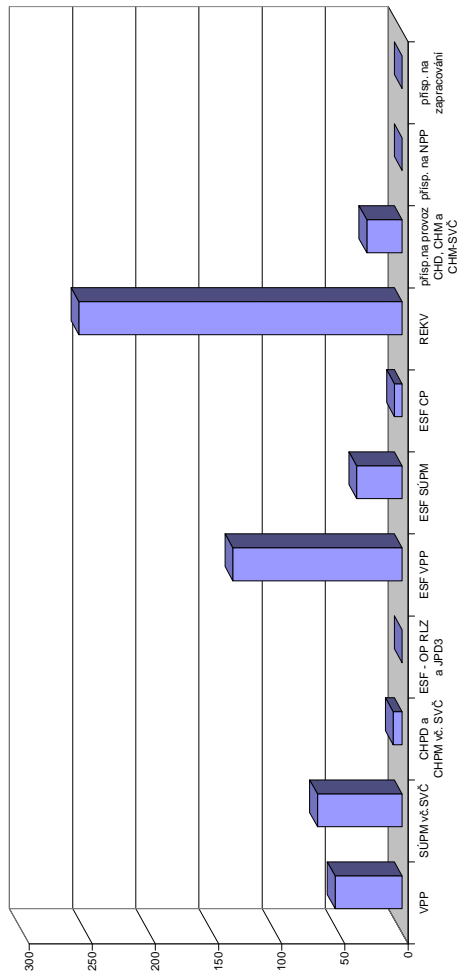

číslo	Projekt ESF - OP RLZ a JPD3			Projekt ESF - OP LZZ - VPP			Projekt ESF - OP LZZ - SÚPM			Projekt ESF - OP LZZ - CP			Uchazeči v rekvifikaci		
	umístění uchazečů	celkem	stav na konci sled.měs.	umístění uchazečů	celkem	stav na konci sled.měs.	umístění uchazečů	celkem	stav na konci sled.měs.	umístění uchazečů	celkem	stav na konci sled.měs.	umístění uchazečů	celkem	stav na konci sled.měs.
1	222	0	37	6	18	0	0	0	0	0	0	26	36	0	
2	222	0	37	6	16	0	0	0	0	0	0	18	54	0	
3	222	0	36	6	15	3	0	0	0	0	0	23	68	0	
4	222	0	30	15	22	11	0	0	0	0	0	16	104	0	
5	222	0	117	106	24	16	0	0	0	0	0	8	124	0	
6	222	0	120	111	25	19	0	0	0	0	0	1	149	0	
7	222	0	114	114	21	19	3	3	0	0	0	0	149	0	
8	222	0	118	120	19	19	3	3	12	161	0	0	161	0	
9	222	0	113	120	14	19	3	3	22	194	0	0	194	0	
10	222	0	118	134	13	19	3	3	14	216	0	0	216	0	
11	222	0	81	134	2	19	5	6	10	240	0	0	240	0	
12	222	0	63	134	17	36	3	3	1	256	0	0	256	0	

# Trutnov

## Vývoj na trhu práce v roce 2010

měsíc	evidovaní uchazeči na konci sled.měs.					počet osob pobírajících podporu	MN v %	nové hlášení uchazeči	vyřazení uchazeči	nové hlášená a uvolněná VPM	obsazená a zrušená VPM	VPM celkem	počet uchazečů na 1 VPM
	celkem	dosažitelní	ženy	absolventi škol a mladiství	osoby se ZP								
1	6 336	6 205	2 845	392	761	2 501	9,7	1 021	729	203	312	297	21,3
2	6 384	6 284	2 849	400	753	2 513	9,8	617	569	166	182	281	22,7
3	6 272	6 171	2 849	399	741	2 344	9,6	661	773	202	155	328	19,1
4	5 940	5 812	2 770	374	721	2 096	9,1	676	1 008	234	170	392	15,2
5	5 503	5 407	2 655	322	669	1 817	8,5	585	1 022	231	186	437	12,6
6	5 264	5 224	2 601	266	662	1 644	8,2	541	780	235	172	500	10,5
7	5 198	5 168	2 663	251	660	1 668	8,2	565	631	169	188	481	10,8
8	5 141	5 102	2 666	292	643	1 576	8,1	517	574	210	300	391	13,1
9	5 215	5 155	2 631	442	647	1 478	8,2	884	810	170	175	386	13,5
10	5 269	5 186	2 671	421	678	1 524	8,4	673	619	182	196	372	14,2
11	5 614	5 442	2 803	415	689	1 798	8,8	924	579	232	238	366	15,3
12	6 286	6 151	2 948	409	732	2 386	9,9	1 254	582	157	158	365	17,2

Evidování uchazeči a volná pracovní místa

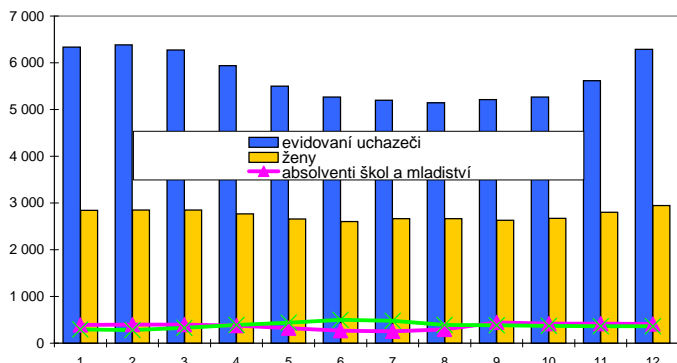

Nové hlášení a vyřazení uchazeči

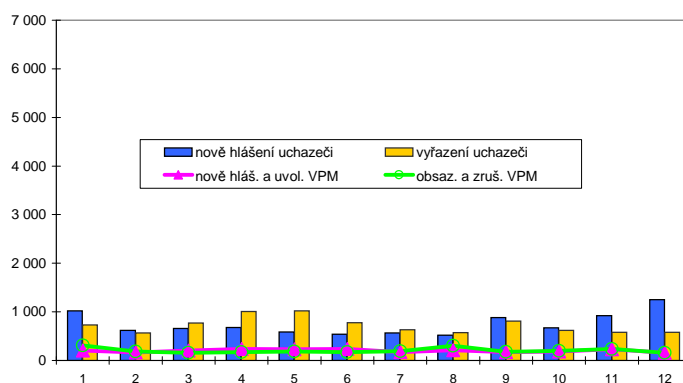

Struktura nezaměstnanosti v roce 2010

stav na konci čtvrtletí	celkový počet evidovan. uchazeči	Věková struktura nezaměstnaných				Délka nezaměstnanosti				
		do 19 let	20 - 34 let	35 - 49 let	nad 50 let	do 3 měsíců	3 - 6 měsíců	6 - 9 měsíců	9 - 12 měsíců	nad 12 měsíců
I.	6 272	287	2 275	1 947	1 763	1 884	1 530	874	586	1 398
II.	5 264	242	1 934	1 606	1 482	1 439	1 079	689	550	1 507
III.	5 215	354	1 889	1 520	1 452	1 593	952	637	435	1 598
IV.	6 286	273	2 218	2 004	1 791	2 512	1 060	602	450	1 662

  

stav na konci čtvrtletí	Struktura nezaměstnaných podle vzdělání									
	uchazeči celkem	bez vzděl.+ neúpl.zák.vz.	základní vzdělání	vyučení	střední bez maturity	vyučení s maturitou	ÚSV	ÚSO	vyšší odborné	bakal.+ VŠ
I.	6 272	11	1 721	2 894	219	207	158	873	34	155
II.	5 264	11	1 555	2 270	186	162	150	756	28	146
III.	5 215	13	1 418	2 213	208	169	167	799	41	187
IV.	6 286	15	1 617	2 882	229	203	172	925	41	202

  

stav na konci čtvrtletí	Struktura volných pracovních míst podle vzdělání									
	VPM celkem	bez vzděl.+ neúpl.zák.vz.	základní vzdělání	vyučení	střední bez maturity	vyučení s maturitou	ÚSV	ÚSO	vyšší odborné	bakal.+ VŠ
I.	328	0	69	138	5	1	0	92	2	21
II.	500	0	171	195	0	6	0	107	2	19
III.	386	0	35	238	1	1	0	86	1	24
IV.	365	0	63	190	1	1	0	85	1	24

Struktura nezaměstnaných podle vzdělání

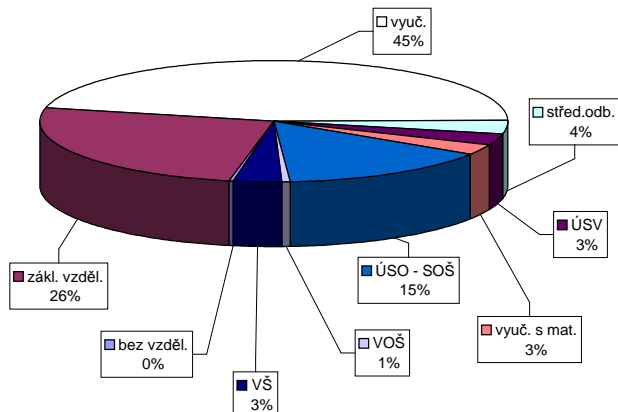

Struktura VPM podle vzdělání

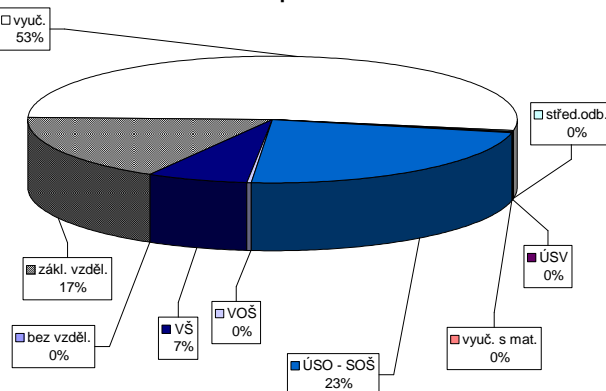

Vývoj v oblasti aktivní politiky zaměstnanosti v roce 2010 - Trutnov

číslo	Veřejné prospěšné práce (VPP)			Společensky účelná pracovní místa u zaměstnavatele			Společensky účelná pracovní místa - vyhrazená místa			Samostatná výděl. činnost (SVC)			Chráněné pracovní dílny - vytvoření			Chráněné pracovní místa - vytvoření			CHPM - SVC osob se ZP			Příspěvek na provoz CHPD, CHPM a CHPM - SVC			Příspěvek na zapracování			Příspěvek na nový podnikatelský program(NPP)														
	stav na konci sled.měs. roku	celkem od poč. sled.měs. roku	umístění uchazečů na konci sled.měs. roku	stav na konci sled.měs. roku	celkem od poč. sled.měs. roku	umístění uchazečů na konci sled.měs. roku	stav na konci sled.měs. roku	celkem od poč. sled.měs. roku	umístění uchazečů na konci sled.měs. roku	stav na konci sled.měs. roku	celkem od poč. sled.měs. roku	umístění uchazečů na konci sled.měs. roku	stav na konci sled.měs. roku	celkem od poč. sled.měs. roku	umístění uchazečů na konci sled.měs. roku	stav na konci sled.měs. roku	celkem od poč. sled.měs. roku	umístění uchazečů na konci sled.měs. roku	stav na konci sled.měs. roku	celkem od poč. sled.měs. roku	umístění uchazečů na konci sled.měs. roku	stav na konci sled.měs. roku	celkem od poč. sled.měs. roku	zaměstnaní na konci sled.měs. roku	celkem od poč. sled.měs. roku	umístění uchazečů na konci sled.měs. roku	stav na konci sled.měs. roku	celkem od poč. sled.měs. roku	zaměstnaní na konci sled.měs. roku	stav na konci sled.měs. roku	celkem od poč. sled.měs. roku											
1	0	0	0	13	0	0	5	0	42	0	13	3	40	0	35	0	13	3	3	0	3	0	0	0	0	0	0	0	0	0	0	0	0	0								
2	0	0	0	13	0	12	4	0	43	3	35	3	45	3	35	0	13	3	6	3	6	3	0	85	0	0	0	0	0	0	0	0	0	0	0							
3	0	0	0	11	0	10	7	3	45	5	44	9	46	6	44	9	38	28	3	0	3	0	295	0	0	0	0	0	0	0	0	0	0	0	0	0						
4	5	5	1	10	1	10	6	3	45	7	47	12	46	7	47	12	43	35	4	1	4	1	317	0	0	0	0	0	0	0	0	0	0	0	0	0	0					
5	16	16	13	7	1	7	6	6	51	16	47	12	51	6	47	12	44	36	6	4	4	1	317	0	0	0	0	0	0	0	0	0	0	0	0	0	0	0				
6	44	44	18	7	1	7	6	6	55	20	47	12	53	15	47	12	49	47	18	5	2	5	318	0	0	0	0	0	0	0	0	0	0	0	0	0	0	0				
7	44	44	42	43	7	1	9	9	55	23	47	12	53	15	47	12	48	48	18	5	2	5	327	0	0	0	0	0	0	0	0	0	0	0	0	0	0	0	0			
8	44	44	44	46	8	2	8	9	59	28	50	15	54	16	50	15	47	51	47	21	5	2	330	0	0	0	0	0	0	0	0	0	0	0	0	0	0	0	0	0		
9	44	44	44	47	5	2	8	10	56	28	50	15	56	19	50	15	47	51	50	26	6	3	332	0	0	0	0	0	0	0	0	0	0	0	0	0	0	0	0	0		
10	44	44	43	48	4	2	5	10	57	32	50	15	54	19	50	15	46	52	31	6	3	278	0	0	0	0	0	0	0	0	0	0	0	0	0	0	0	0	0	0		
11	0	44	0	48	3	2	7	12	52	32	55	20	61	26	55	20	46	52	31	6	3	212	0	0	0	0	0	0	0	0	0	0	0	0	0	0	0	0	0	0		
12	0	44	0	48	2	2	3	12	54	34	55	20	60	26	55	20	49	57	37	6	3	75	0	0	0	0	0	0	0	0	0	0	0	0	0	0	0	0	0	0	0	0

Počet osob podpořených v rámci APZ v roce 2010

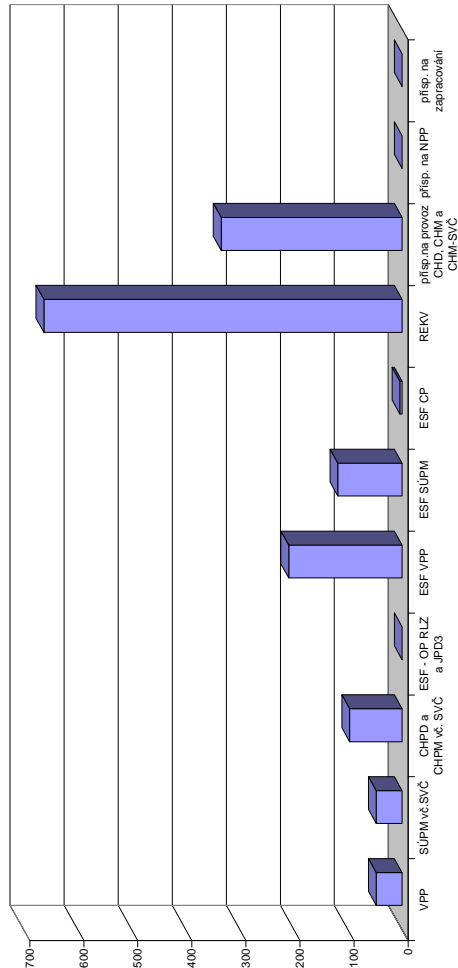

číslo	Projekt ESF - OP RLZ a JPD3			Projekt ESF - OP LZ - VPP			Projekt ESF - OP LZ - SÚPM			Projekt ESF - OP LZ - CP			Uchazeči v rekvifikaci		
	stav na konci sled.měs. roku	celkem od poč. sled.měs. roku	umístění uchazečů na konci sled.měs. roku	stav na konci sled.měs. roku	celkem od poč. sled.měs. roku	umístění uchazečů na konci sled.měs. roku	stav na konci sled.měs. roku	celkem od poč. sled.měs. roku	umístění uchazečů na konci sled.měs. roku	stav na konci sled.měs. roku	celkem od poč. sled.měs. roku	umístění uchazečů na konci sled.měs. roku	stav na konci sled.měs. roku	celkem od poč. sled.měs. roku	umístění uchazečů na konci sled.měs. roku
1	155	0	32	1	46	3	0	0	0	108	72				
2	155	0	32	1	41	6	0	0	0	77	121				
3	155	0	14	1	53	30	0	0	0	80	197				
4	155	0	24	25	58	49	0	0	0	114	293				
5	155	0	78	81	50	51	0	0	0	77	337				
6	155	0	124	128	66	68	2	2	2	24	384				
7	155	0	182	193	82	84	2	2	2	13	404				
8	155	0	187	203	88	96	2	2	2	24	444				
9	155	0	188	209	73	104	2	2	2	50	506				
10	155	0	186	210	68	118	4	4	4	64	560				
11	155	0	0	210	31	119	3	3	3	99	643				
12	155	0	0	210	26	119	2	2	2	21	663				

# Královéhradecký kraj

## Vývoj na trhu práce v roce 2010

měsíc	evidovaní uchazeči na konci sled.měs.					počet osob pobírajících podporu	MN v %	nové hlášení uchazeči	vyřazení uchazeči	nově hlášená a uvolněná VPM	obsazená a zrušená VPM	VPM celkem	počet uchazečů na 1 VPM
	celkem	dosažitelní	ženy	absolventi škol a mladiství	osoby se ZP								
1	25 216	24 711	11 270	1 712	2 862	11 042	8,6	4 720	2 877	1 067	931	1 469	17,2
2	25 672	25 107	11 403	1 692	2 876	11 202	8,7	2 880	2 424	840	797	1 512	17,0
3	25 092	24 280	11 344	1 663	2 849	10 495	8,5	2 780	3 360	1 221	1 090	1 643	15,3
4	23 366	22 608	11 159	1 525	2 747	9 150	7,9	2 769	4 495	1 210	1 040	1 813	12,9
5	21 736	21 157	10 804	1 317	2 647	7 961	7,4	2 383	4 013	1 120	1 196	1 737	12,5
6	20 937	20 475	10 667	1 100	2 608	7 217	7,1	2 421	3 220	934	858	1 813	11,5
7	21 154	20 799	11 133	1 144	2 590	7 387	7,2	2 810	2 593	921	953	1 781	11,9
8	20 915	20 484	11 116	1 363	2 572	6 983	7,1	2 408	2 647	1 052	1 059	1 774	11,8
9	20 961	20 464	10 982	1 999	2 627	6 459	7,1	3 837	3 791	1 100	1 119	1 755	11,9
10	20 730	20 167	10 893	1 912	2 662	6 454	7,0	2 800	3 031	1 144	1 218	1 681	12,3
11	21 450	20 726	11 059	1 748	2 734	7 242	7,2	3 482	2 762	938	1 088	1 531	14,0
12	24 678	24 048	11 596	1 703	2 926	9 754	8,4	5 510	2 282	725	891	1 365	18,1

Evidování uchazeči a volná pracovní místa

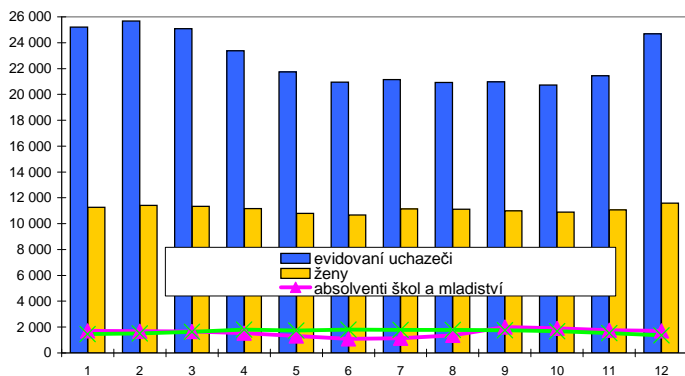

Nové hlášení a vyřazení uchazeči

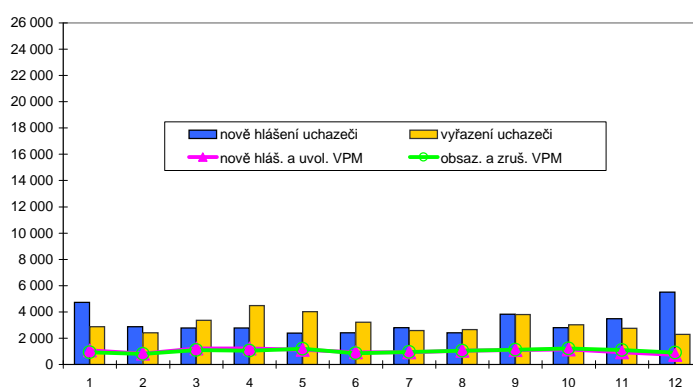

Struktura nezaměstnanosti v roce 2010

stav na konci čtvrtletí	celkový počet evidovan. uchazečů	Věková struktura nezaměstnaných				Délka nezaměstnanosti				
		do 19 let	20 - 34 let	35 - 49 let	nad 50 let	do 3 měsíců	3 - 6 měsíců	6 - 9 měsíců	9 - 12 měsíců	nad 12 měsíců
I.	25 092	1 089	9 360	7 795	6 848	8 561	6 267	3 634	2 145	4 485
II.	20 937	919	7 768	6 473	5 777	6 101	4 885	2 859	2 148	4 944
III.	20 961	1 324	7 847	6 203	5 587	7 137	3 887	2 795	1 784	5 358
IV.	24 678	1 057	8 820	7 798	7 003	10 327	4 679	2 290	1 825	5 557

  

stav na konci čtvrtletí	Struktura nezaměstnaných podle vzdělání									
	uchazeči celkem	bez vzděl.+ neúpl.zák.vz.	základní vzdělání	vyučení	střední bez maturity	vyučení s maturitou	ÚSV	ÚSO	vyšší odborné	bakal.+ VŠ
I.	25 092	42	6 406	11 071	898	1 101	644	3 829	181	920
II.	20 937	39	5 793	8 531	757	859	609	3 309	153	887
III.	20 961	41	5 421	8 106	818	1 027	604	3 620	229	1 095
IV.	24 678	45	6 097	10 496	915	1 157	678	3 998	208	1 084

  

stav na konci čtvrtletí	Struktura volných pracovních míst podle vzdělání									
	VPM celkem	bez vzděl.+ neúpl.zák.vz.	základní vzdělání	vyučení	střední bez maturity	vyučení s maturitou	ÚSV	ÚSO	vyšší odborné	bakal.+ VŠ
I.	1 643	0	365	727	7	27	7	387	10	102
II.	1 813	0	482	769	2	41	9	381	9	109
III.	1 755	10	322	930	6	72	2	305	10	87
IV.	1 365	9	320	553	4	42	9	303	9	105

Struktura nezaměstnaných podle vzdělání

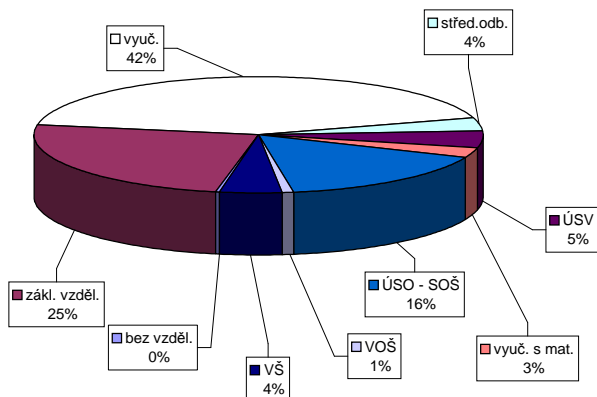

Struktura VPM podle vzdělání

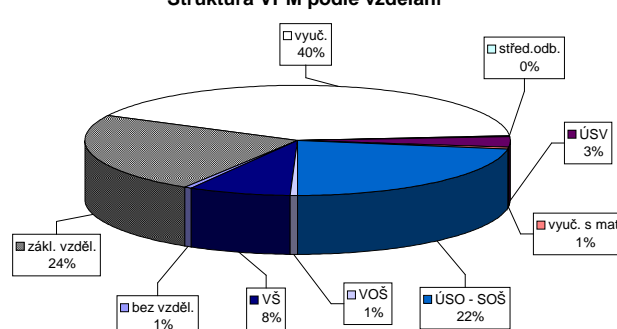

Vývoj v oblasti aktivní politiky zaměstnanosti v roce 2010 - Královéhradecký kraj

Měsíc	Veřejné prospěšné práce (VPP)			Společensky účelná pracovní místa u zaměstnavatele			Společensky účelná pracovní místa - vyhrazená místa			Samostatná výděl. činnost (SVC)			Chráněné pracovní dílny - vytvoření			Chráněné pracovní místa - vytvoření			CHPM - SVC osob se ZP			Příspěvek na provoz CHPD, CHPM a CHPM - SVC			Příspěvek na zapracování			Příspěvek na nový podnikatelský program(NPP)			
	stav na konci sled.měs. roku	celkem od poč. sled.měs. roku	umístění uchazečů na konci sled.měs. roku	vytvořená místa na konci sled.měs. roku	stav na konci sled.měs. roku	celkem od poč. sled.měs. roku	umístění uchazečů na konci sled.měs. roku	stav na konci sled.měs. roku	celkem od poč. sled.měs. roku	umístění uchazečů na konci sled.měs. roku	stav na konci sled.měs. roku	celkem od poč. sled.měs. roku	vytvořená místa na konci sled.měs. roku	stav na konci sled.měs. roku	celkem od poč. sled.měs. roku	umístění uchazečů na konci sled.měs. roku	stav na konci sled.měs. roku	celkem od poč. sled.měs. roku	umístění uchazečů na konci sled.měs. roku	stav na konci sled.měs. roku	celkem od poč. sled.měs. roku	zaměstnaní na konci sled.měs. roku	stav na konci sled.měs. roku	celkem od poč. sled.měs. roku	zaměstnaní na konci sled.měs. roku	stav na konci sled.měs. roku	celkem od poč. sled.měs. roku	zaměstnaní na konci sled.měs. roku	stav na konci sled.měs. roku	celkem od poč. sled.měs. roku	
1	61	4	57	6	17	0	15	0	12	117	12	117	12	171	12	47	0	25	9	54	0	8	0	0	0	0	0	0	0	0	0
2	62	8	59	12	17	1	15	1	32	111	33	111	23	179	23	47	0	25	9	59	5	6	0	106	0	0	0	0	0	0	0
3	89	37	82	37	15	1	13	1	39	93	40	93	39	186	39	63	16	50	34	61	7	8	0	491	0	0	0	0	0	0	0
4	131	90	115	84	14	2	13	2	64	51	64	50	189	47	62	19	58	48	62	9	54	10	2	513	0	0	0	0	0	0	0
5	200	174	173	168	11	2	10	2	67	60	65	58	205	71	61	19	58	49	67	14	55	16	2	513	0	0	0	0	0	0	0
6	235	214	199	205	11	2	10	2	65	67	66	66	235	101	61	19	63	65	71	19	59	21	3	520	0	0	0	0	0	0	0
7	271	254	258	279	11	2	10	2	79	98	79	97	244	121	71	29	62	66	71	20	61	24	10	529	0	0	0	0	0	0	0
8	271	258	258	291	12	3	11	3	128	169	128	168	247	140	74	32	61	69	72	21	64	28	11	532	0	0	0	0	0	0	0
9	260	265	250	303	9	3	8	3	169	233	164	226	256	140	74	32	72	81	74	24	65	30	11	534	0	0	0	0	0	0	0
10	252	274	239	318	8	3	7	3	216	293	210	283	267	161	74	32	71	83	72	24	66	34	11	371	0	0	0	0	0	0	0
11	175	301	167	343	7	3	6	3	249	341	247	334	273	177	79	37	71	83	70	31	59	35	9	331	0	0	0	0	0	0	0
12	125	309	114	354	5	3	4	3	255	380	236	355	276	183	79	37	74	89	69	31	63	42	4	194	0	0	0	0	0	0	0

Počet osob podpořených v rámci APZ v roce 2010

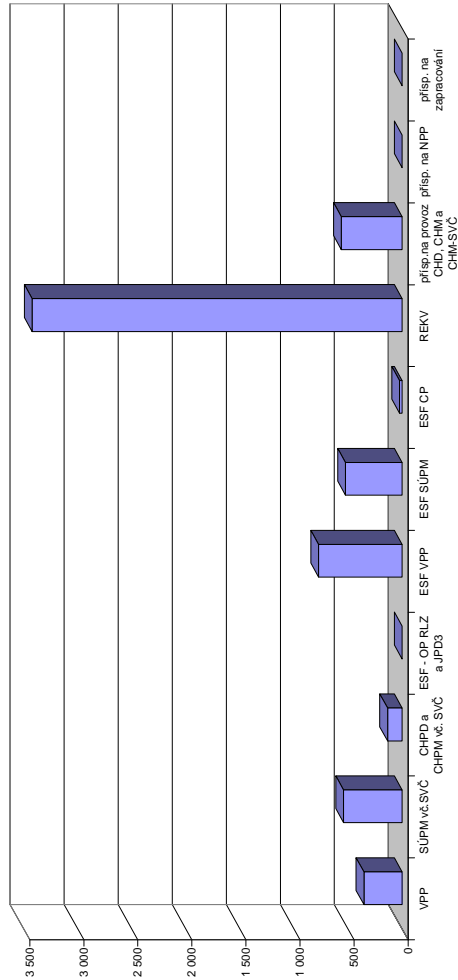

Měsíc	Projekty ESF - OP RLZ a JPD3			Projekty ESF - OP LZZ - VPP			Projekty ESF - OP LZZ - SÚPM			Projekty ESF - OP LZZ - CP			Uchazeči v rekvifikaci		
	stav na konci sled.měs. roku	celkem od poč. sled.měs. roku	umístění uchazečů na konci sled.měs. roku	stav na konci sled.měs. roku	celkem od poč. sled.měs. roku	umístění uchazečů na konci sled.měs. roku	stav na konci sled.měs. roku	celkem od poč. sled.měs. roku	umístění uchazečů na konci sled.měs. roku	stav na konci sled.měs. roku	celkem od poč. sled.měs. roku	stav na konci sled.měs. roku	celkem od poč. sled.měs. roku	stav na konci sled.měs. roku	celkem od poč. sled.měs. roku
1	1 236	0	187	20	295	22	0	0	0	0	0	229	165		
2	1 236	0	156	32	269	38	0	0	0	0	333	448			
3	1 236	0	178	100	314	118	0	0	0	0	552	940			
4	1 236	0	319	316	337	190	2	2	2	2	521	1 430			
5	1 236	0	528	544	349	258	4	4	4	4	334	1 790			
6	1 236	0	583	618	397	352	8	8	8	8	238	2 116			
7	1 236	0	639	700	410	400	11	11	11	11	101	2 209			
8	1 236	0	655	729	400	424	11	11	11	11	189	2 412			
9	1 236	0	647	742	334	434	14	14	14	14	292	2 777			
10	1 236	0	603	759	269	448	14	14	16	16	218	3 092			
11	1 236	0	242	766	70	474	17	24	24	24	253	3 345			
12	1 236	0	152	773	113	524	14	14	24	24	52	3 423			

# Chrudim

## Vývoj na trhu práce v roce 2010

měsíc	evidování uchazeči na konci sled.měs.					počet osob pobírajících podporu	MN v %	nové hlášení uchazeči	vyřazení uchazeči	nové hlášená a uvolněná VPM	obsazená a zrušená VPM	VPM celkem	počet uchazečů na 1 VPM
	celkem	dosažitelní	ženy	absolventi škol a mladiství	osoby se ZP								
1	6 315	6 297	2 710	468	1 048	2 878	11,7	1 121	493	97	134	230	27,5
2	6 444	6 397	2 703	447	1 056	2 983	11,9	632	503	136	128	238	27,1
3	6 182	6 118	2 672	429	1 060	2 698	11,4	542	804	182	182	238	26,0
4	5 463	5 419	2 541	379	1 023	2 097	10,1	509	1 228	163	138	263	20,8
5	4 851	4 749	2 387	306	950	1 655	8,8	436	1 048	147	133	277	17,5
6	4 648	4 615	2 332	253	953	1 496	8,6	526	729	121	119	279	16,7
7	4 684	4 647	2 475	257	940	1 516	8,7	621	585	107	85	301	15,6
8	4 720	4 687	2 522	320	935	1 482	8,7	534	498	157	103	355	13,3
9	4 739	4 665	2 496	443	931	1 376	8,7	792	773	149	170	334	14,2
10	4 692	4 675	2 476	414	932	1 382	8,8	570	617	87	203	218	21,5
11	4 964	4 886	2 547	403	974	1 646	9,2	802	530	132	144	206	24,1
12	6 206	6 109	2 678	396	1 023	2 567	11,5	1 598	356	75	61	220	28,2

Evidování uchazeči a volná pracovní místa

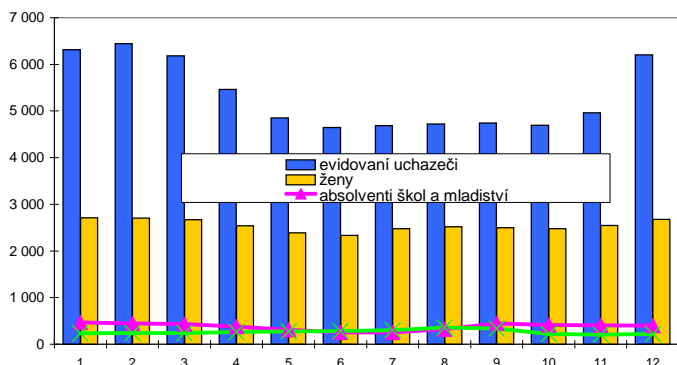

Nové hlášení a vyřazení uchazeči

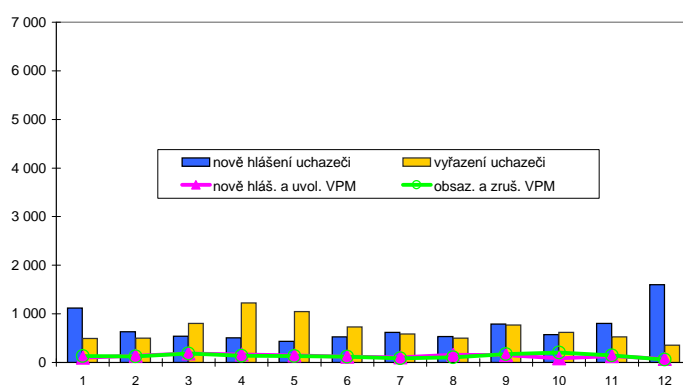

Struktura nezaměstnanosti v roce 2010

stav na konci čtvrtletí	celkový počet evidovan. uchazečů	Věková struktura nezaměstnaných				Délka nezaměstnanosti				
		do 19 let	20 - 34 let	35 - 49 let	nad 50 let	do 3 měsíců	3 - 6 měsíců	6 - 9 měsíců	9 - 12 měsíců	nad 12 měsíců
I.	6 182	273	2 274	1 896	1 739	1 927	1 592	813	514	1 336
II.	4 648	182	1 701	1 395	1 370	1 191	950	624	479	1 404
III.	4 739	310	1 719	1 399	1 311	1 497	758	555	401	1 528
IV.	6 206	266	2 218	1 939	1 783	2 701	1 036	505	363	1 601

  

stav na konci čtvrtletí	Struktura nezaměstnaných podle vzdělání									
	uchazeči celkem	bez vzděl.+ neúpl.zák.vz.	základní vzdělání	vyučení	střední bez maturity	vyučení s maturitou	ÚSV	ÚSO	vyšší odborné	bakal.+ VŠ
I.	6 182	59	1 201	3 189	271	308	102	846	35	171
II.	4 648	51	1 033	2 197	192	232	86	655	37	165
III.	4 739	61	1 047	2 158	199	243	104	694	48	185
IV.	6 206	64	1 235	3 160	253	316	114	831	39	194

  

stav na konci čtvrtletí	Struktura volných pracovních míst podle vzdělání									
	VPM celkem	bez vzděl.+ neúpl.zák.vz.	základní vzdělání	vyučení	střední bez maturity	vyučení s maturitou	ÚSV	ÚSO	vyšší odborné	bakal.+ VŠ
I.	238	0	69	59	1	7	30	37	13	22
II.	279	0	93	84	0	9	31	27	13	22
III.	334	0	112	112	0	7	28	36	11	28
IV.	220	0	37	83	1	6	26	38	8	21

Struktura nezaměstnaných podle vzdělání

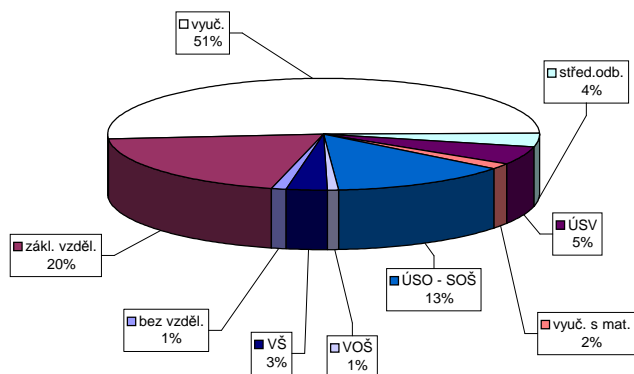

Struktura VPM podle vzdělání

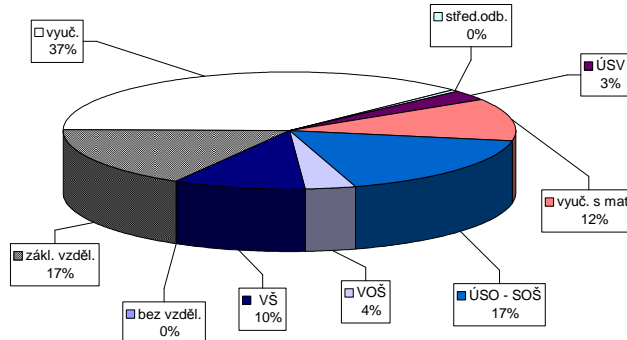

### Vývoj v oblasti aktivní politiky zaměstnanosti v roce 2010 - Chrudim

číslo smlouvy	Veřejné prospěšné práce (VPP)			Společensky účelná pracovní místa u zaměstnavatele			Společensky účelná pracovní místa - vyhrazená místa			Samostatná výdělná činnost (SVC)			Chráněné pracovní dílny - vytvoření			Chráněné pracovní místa - vytvoření			CHPM - SVC osob se ZP			Příspěvek na provoz CHPD, CHPM a CHPM - SVC			Příspěvek na zapracování			Příspěvek na nový podnikatelský program(NPP)		
	stav na konci sled.měs. roku	celkem od poč. sled.měs. roku	umístění uchazečů na konci sled.měs. roku	vytvořená místa na konci sled.měs. roku	stav na konci sled.měs. roku	celkem od poč. sled.měs. roku	umístění uchazečů na konci sled.měs. roku	vytvořená místa na konci sled.měs. roku	stav na konci sled.měs. roku	celkem od poč. sled.měs. roku	umístění uchazečů na konci sled.měs. roku	vytvořená místa na konci sled.měs. roku	stav na konci sled.měs. roku	celkem od poč. sled.měs. roku	umístění uchazečů na konci sled.měs. roku	stav na konci sled.měs. roku	celkem od poč. sled.měs. roku	umístění uchazečů na konci sled.měs. roku	stav na konci sled.měs. roku	celkem od poč. sled.měs. roku	umístění uchazečů na konci sled.měs. roku	stav na konci sled.měs. roku	celkem od poč. sled.měs. roku	umístění uchazečů na konci sled.měs. roku	stav na konci sled.měs. roku	celkem od poč. sled.měs. roku	umístění uchazečů na konci sled.měs. roku	stav na konci sled.měs. roku	celkem od poč. sled.měs. roku	
1	34	1	29	3	0	0	0	0	0	0	0	0	0	0	0	0	0	0	0	0	0	0	0	0	0	0	0	0	0	
2	36	3	31	5	0	0	0	0	0	0	0	0	0	0	0	0	0	0	0	0	0	0	0	0	0	0	0	0	0	
3	36	3	31	5	0	0	0	0	0	0	0	0	0	0	0	0	0	0	0	0	0	0	0	0	0	0	0	0	0	
4	37	11	35	13	0	0	0	0	0	0	0	0	0	0	0	0	0	0	0	0	0	0	0	0	0	0	0	0	0	
5	78	53	75	54	0	0	0	0	0	0	0	0	0	0	0	0	0	0	0	0	0	0	0	0	0	0	0	0	0	
6	84	59	82	61	0	0	0	0	0	0	0	0	0	0	0	0	0	0	0	0	0	0	0	0	0	0	0	0	0	
7	67	64	65	68	0	0	0	0	0	0	0	0	0	0	0	0	0	0	0	0	0	0	0	0	0	0	0	0	0	
8	72	70	69	74	0	0	0	0	0	0	0	0	0	0	0	0	0	0	0	0	0	0	0	0	0	0	0	0	0	
9	90	88	86	92	0	0	0	0	0	0	0	0	0	0	0	0	0	0	0	0	0	0	0	0	0	0	0	0	0	
10	104	107	98	111	0	0	0	0	0	0	0	0	0	0	0	0	0	0	0	0	0	0	0	0	0	0	0	0	0	
11	102	110	93	115	0	0	0	0	0	0	0	0	0	0	0	0	0	0	0	0	0	0	0	0	0	0	0	0	0	
12	90	112	72	115	0	0	0	0	0	0	0	0	0	0	0	0	0	0	0	0	0	0	0	0	0	0	0	0	0	

číslo smlouvy	Projekt ESF - OP RLZ a JPD3			Projekt ESF - OP LZZ - VPP			Projekt ESF - OP LZZ - SÚPM			Projekt ESF - OP LZZ - CP			Uchazeči v rekvalifikaci		
	stav na konci sled.měs. roku	celkem od poč. sled.měs. roku	umístění uchazečů na konci sled.měs. roku	stav na konci sled.měs. roku	celkem od poč. sled.měs. roku	umístění uchazečů na konci sled.měs. roku	stav na konci sled.měs. roku	celkem od poč. sled.měs. roku	umístění uchazečů na konci sled.měs. roku	stav na konci sled.měs. roku	celkem od poč. sled.měs. roku	stav na konci sled.měs. roku	celkem od poč. sled.měs. roku	umístění uchazečů na konci sled.měs. roku	
1	249	0	42	5	53	0	5	1	5	6	5	6	5		
2	249	0	43	10	66	17	5	5	5	38	54	38	54		
3	249	0	49	18	88	42	5	1	5	55	139	55	139		
4	249	0	103	75	95	67	6	2	6	49	212	49	212		
5	249	0	167	148	107	112	9	5	9	89	312	89	312		
6	249	0	186	183	129	137	11	7	11	24	371	24	371		
7	249	0	181	194	147	155	10	7	10	32	420	32	420		
8	249	0	181	199	147	176	13	10	13	25	433	25	433		
9	249	0	170	199	126	185	15	14	15	66	557	66	557		
10	249	0	157	200	79	185	18	20	18	7	608	7	608		
11	249	0	46	206	46	204	14	20	14	15	617	15	617		
12	249	0	28	206	45	211	12	20	12	3	625	3	625		

Počet osob podpořených v rámci APZ v roce 2010

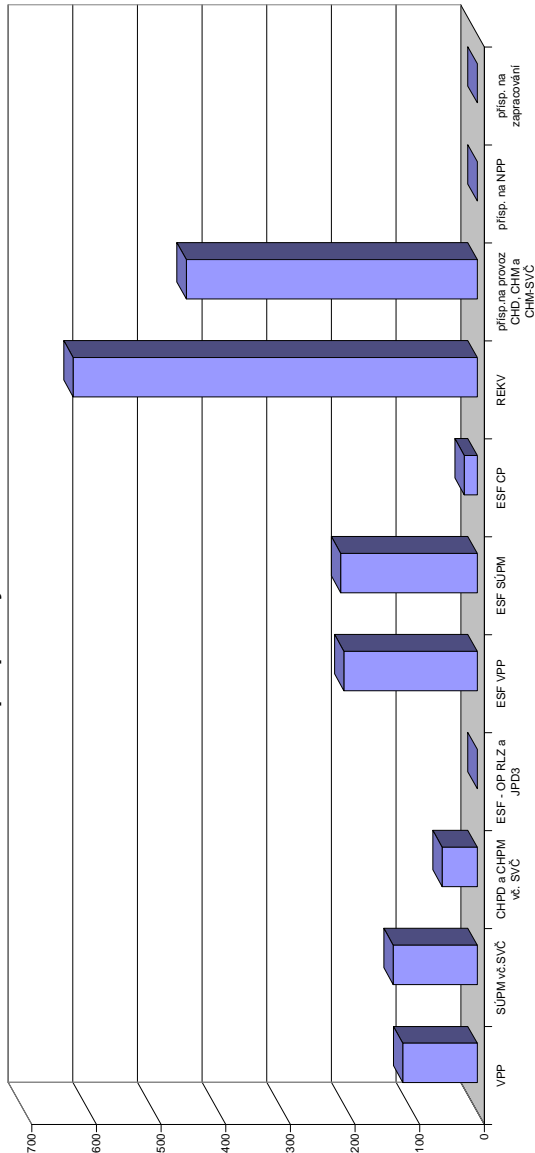

# Pardubice

## Vývoj na trhu práce v roce 2010

měsíc	evidovaní uchazeči na konci sled.měs.					počet osob pobírajících podporu	MN v %	nově hlášení uchazeči	vyřazení uchazeči	nově hlášená a uvolněná VPM	obsazená a zrušená VPM	VPM celkem	počet uchazečů na 1 VPM
	celkem	dosažitelní	ženy	absolventi škol a mladiství	osoby se ZP								
1	7 018	6 951	3 196	498	798	3 023	7,4	1 263	778	215	230	986	7,1
2	7 167	7 098	3 219	498	806	3 126	7,6	879	730	307	566	727	9,9
3	7 046	6 950	3 200	475	771	3 001	7,4	840	961	479	252	954	7,4
4	6 581	6 478	3 093	438	740	2 652	7,0	762	1 227	1 080	534	1 500	4,4
5	6 150	6 048	3 024	365	733	2 392	6,6	712	1 143	496	531	1 465	4,2
6	5 792	5 685	2 966	293	711	2 158	6,2	679	1 037	558	671	1 352	4,3
7	5 904	5 852	3 129	323	713	2 126	6,4	860	748	571	376	1 547	3,8
8	5 809	5 767	3 119	387	716	2 069	6,3	726	821	499	582	1 464	4,0
9	5 805	5 724	3 045	511	719	1 920	6,2	1 205	1 209	418	675	1 207	4,8
10	5 773	5 695	3 007	533	751	1 926	6,2	822	854	543	374	1 376	4,2
11	5 890	5 664	2 964	494	758	2 083	6,1	999	882	542	550	1 368	4,3
12	6 709	6 492	3 161	485	795	2 676	7,0	1 474	655	307	463	1 212	5,5

Evidování uchazeči a volná pracovní místa

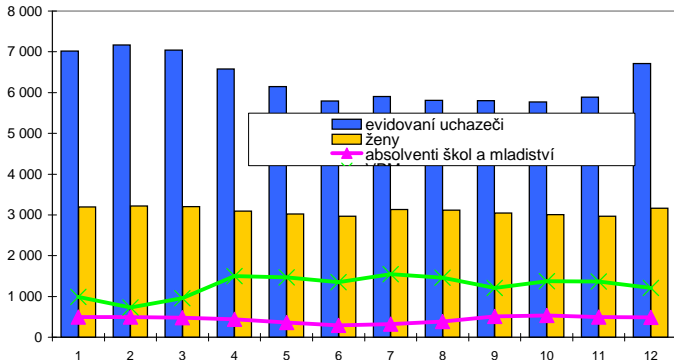

Nově hlášení a vyřazení uchazeči

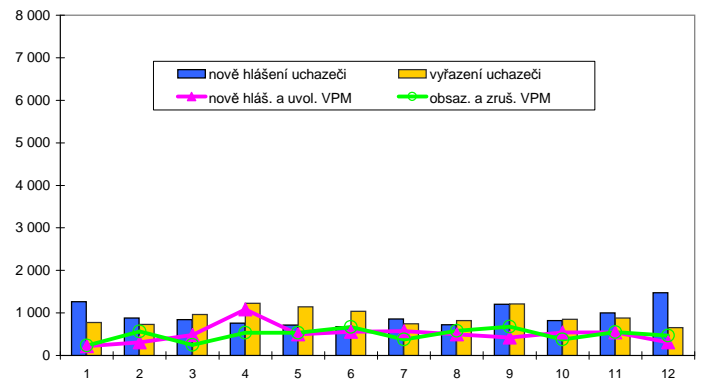

Struktura nezaměstnanosti v roce 2010

stav na konci čtvrtletí	celkový počet evidovan. uchazečů	Věková struktura nezaměstnaných				Délka nezaměstnanosti				
		do 19 let	20 - 34 let	35 - 49 let	nad 50 let	do 3 měsíců	3 - 6 měsíců	6 - 9 měsíců	9 - 12 měsíců	nad 12 měsíců
I.	7 046	319	2 699	2 114	1 914	2 482	1 753	1 078	569	1 164
II.	5 792	261	2 118	1 780	1 633	1 762	1 410	785	594	1 241
III.	5 805	379	2 160	1 712	1 554	2 163	1 076	789	473	1 304
IV.	6 709	306	2 405	2 111	1 887	2 895	1 415	602	473	1 324
stav na konci čtvrtletí	Struktura nezaměstnaných podle vzdělání									
	uchazeči celkem	bez vzděl.+ neúpl.zák.vz.	základní vzdělání	vyučení	střední bez maturity	vyučení s maturitou	ÚSV	ÚSO	vyšší odborné	bakal.+ VŠ
I.	7 046	15	1 832	2 879	235	294	178	1 186	46	381
II.	5 792	11	1 535	2 262	209	253	141	988	47	346
III.	5 805	20	1 534	2 119	208	270	153	1 054	56	391
IV.	6 709	21	1 697	2 657	219	286	177	1 192	64	396
stav na konci čtvrtletí	Struktura volných pracovních míst podle vzdělání									
	VPM celkem	bez vzděl.+ neúpl.zák.vz.	základní vzdělání	vyučení	střední bez maturity	vyučení s maturitou	ÚSV	ÚSO	vyšší odborné	bakal.+ VŠ
I.	954	0	425	209	43	82	8	145	11	31
II.	1 352	7	393	541	33	99	6	209	14	50
III.	1 207	0	334	553	18	55	11	171	14	51
IV.	1 212	0	361	516	32	54	16	153	18	62

Struktura nezaměstnaných podle vzdělání

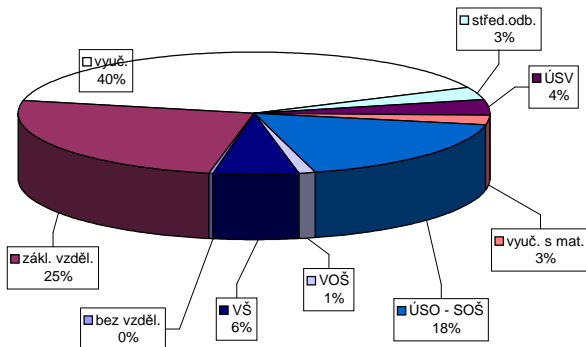

Struktura VPM podle vzdělání

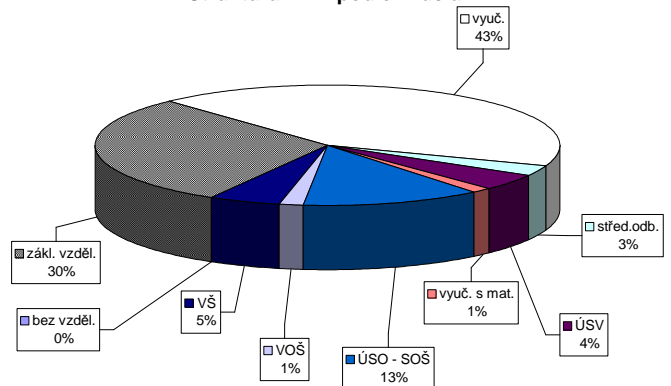



### Vývoj v oblasti aktivní politiky zaměstnanosti v roce 2010 - Pardubice

číslo	Veřejné prospěšné práce (VPP)			Společensky účelná pracovní místa u zaměstnavatele			Společensky účelná pracovní místa - vyhrazená místa			Samostatná výděl. činnost (SVC)			Chráněná pracovní místa - vytvoření			CHPM - SVC osob se ZP			Příspěvek na provoz CHPD, CHPM a CHPM - SVC			Příspěvek na zapracování			Příspěvek na nový podnikatelský program(NPP)										
	vytvořená místa	umístění uchazečů	celkem	stav na konci sled.měs.	vytvořená místa	umístění uchazečů	celkem	stav na konci sled.měs.	vytvořená místa	umístění uchazečů	celkem	stav na konci sled.měs.	vytvořená místa	umístění uchazečů	celkem	stav na konci sled.měs.	vytvořená místa	umístění uchazečů	celkem	stav na konci sled.měs.	vytvořená místa	umístění uchazečů	celkem	stav na konci sled.měs.	vytvořená místa	umístění uchazečů	celkem	stav na konci sled.měs.	vytvořená místa	umístění uchazečů	celkem	stav na konci sled.měs.			
1	6	0	0	4	0	0	0	64	0	57	0	22	1	7	0	22	1	7	0	22	1	7	0	224	0	1	0	224	0	1	0	224	0	1	0
2	6	0	0	4	0	0	0	63	0	56	0	22	0	7	0	21	0	7	0	21	0	7	0	224	0	1	0	224	0	1	0	224	0	1	0
3	2	0	0	1	0	0	0	45	1	59	3	28	7	7	0	27	8	7	0	27	8	7	0	224	0	1	0	224	0	1	0	224	0	1	0
4	2	0	0	2	0	0	0	9	1	60	5	28	7	7	0	27	8	7	0	27	8	7	0	228	4	0	0	228	4	0	0	228	4	0	0
5	27	25	21	22	0	0	0	9	3	67	15	29	8	6	0	29	10	6	0	29	10	6	0	218	4	0	0	218	4	0	0	218	4	0	0
6	32	31	33	31	0	0	0	14	13	72	21	29	8	3	0	29	10	3	0	29	10	3	0	218	4	0	0	218	4	0	0	218	4	0	0
7	32	31	31	31	0	0	0	28	28	76	31	30	9	3	0	28	11	3	0	28	11	3	0	218	4	0	0	218	4	0	0	218	4	0	0
8	32	31	31	34	0	0	0	27	29	76	31	33	12	3	0	27	17	3	0	27	17	3	0	218	4	0	0	218	4	0	0	218	4	0	0
9	34	33	34	37	0	0	0	75	82	84	39	36	15	3	0	34	21	3	0	34	21	3	0	218	4	0	0	218	4	0	0	218	4	0	0
10	34	34	33	37	0	0	0	102	117	90	47	40	19	5	2	40	27	5	2	40	27	5	2	221	7	0	0	221	7	0	0	221	7	0	0
11	31	36	29	39	0	0	0	137	156	99	61	40	19	3	2	40	27	3	2	40	27	3	2	221	7	0	0	221	7	0	0	221	7	0	0
12	27	37	26	41	0	0	0	135	158	100	65	43	22	4	3	40	32	4	3	40	32	4	3	446	232	1	1	446	232	1	1	446	232	1	1

Počet osob podpořených v rámci APZ v roce 2010

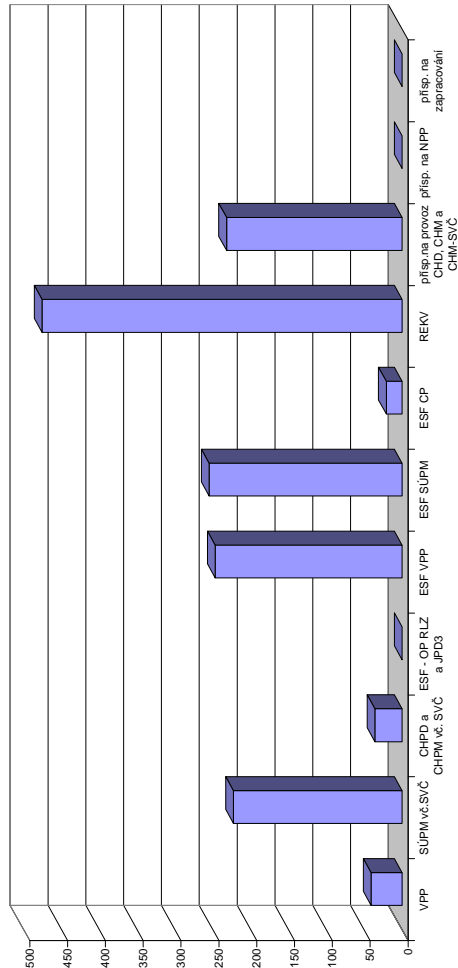

číslo	Projekt ESF - OP RLZ a JPD3			Projekt ESF - OP LZZ - VPP			Projekt ESF - OP LZZ - SÚPM			Projekt ESF - OP LZZ - CP			Uchazeči v rekvifikaci		
	umístění uchazečů	celkem	stav na konci sled.měs.	umístění uchazečů	celkem	stav na konci sled.měs.	umístění uchazečů	celkem	stav na konci sled.měs.	umístění uchazečů	celkem	stav na konci sled.měs.	umístění uchazečů	celkem	stav na konci sled.měs.
1	170	0	0	18	3	88	0	5	0	5	0	12	18		
2	170	0	0	18	3	76	0	5	0	5	0	17	49		
3	170	0	0	75	78	103	32	5	0	5	0	43	107		
4	170	0	0	100	105	110	45	5	0	5	0	59	177		
5	170	0	0	196	202	109	78	6	2	6	2	61	220		
6	170	0	0	215	225	161	162	9	5	66	279	305			
7	170	0	0	222	234	167	178	8	5	20	288	362			
8	170	0	0	224	236	170	182	10	8	10	305	418			
9	170	0	0	221	239	142	187	16	14	54	362	465			
10	170	0	0	221	245	101	187	15	16	83	465	476			
11	170	0	0	108	245	13	200	12	18	8	465	476			
12	170	0	0	47	247	68	255	11	21	3	476	476			

# Svitavy

## Vývoj na trhu práce v roce 2010

měsíc	evidovaní uchazeči na konci sled.měs.					počet osob pobírajících podporu	MN v %	nové hlášení uchazeči	vyřazení uchazeči	nové hlášená a uvolněná VPM	obsazená a zrušená VPM	VPM celkem	počet uchazečů na 1 VPM
	celkem	dosažitelní	ženy	absolventi škol a mladiství	osoby se ZP								
1	7 514	7 426	3 229	478	1 086	3 033	13,5	1 113	511	121	165	152	49,4
2	7 616	7 531	3 194	478	1 095	3 094	13,7	678	576	161	147	166	45,9
3	7 390	7 248	3 136	477	1 063	2 879	13,2	559	785	219	199	186	39,7
4	6 498	6 394	2 930	439	978	2 105	11,7	507	1 399	236	141	281	23,1
5	6 040	5 931	2 876	362	953	1 739	10,9	497	955	142	102	321	18,8
6	5 783	5 726	2 840	293	932	1 523	10,5	481	738	222	204	339	17,1
7	5 841	5 779	2 952	309	929	1 561	10,6	583	525	123	155	307	19,0
8	5 722	5 664	2 905	332	923	1 469	10,4	475	594	323	147	483	11,8
9	5 652	5 535	2 877	503	906	1 301	10,1	760	830	236	241	478	11,8
10	5 720	5 683	2 925	486	931	1 329	10,6	609	541	173	169	482	11,9
11	5 917	5 865	2 915	456	936	1 574	10,9	769	572	235	243	474	12,5
12	7 045	6 971	3 015	464	974	2 508	13,0	1 526	398	107	242	339	20,8

Evidování uchazeči a volná pracovní místa

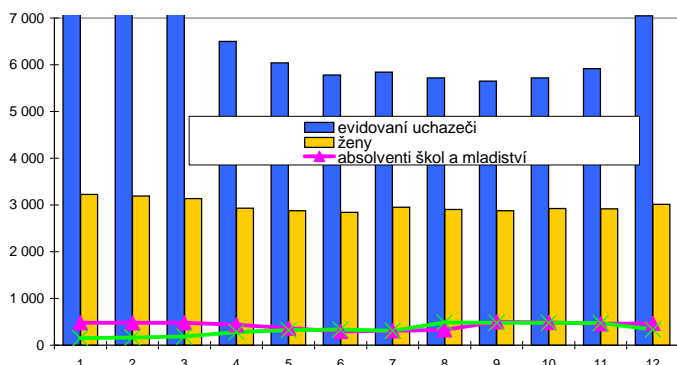

Nové hlášení a vyřazení uchazeči

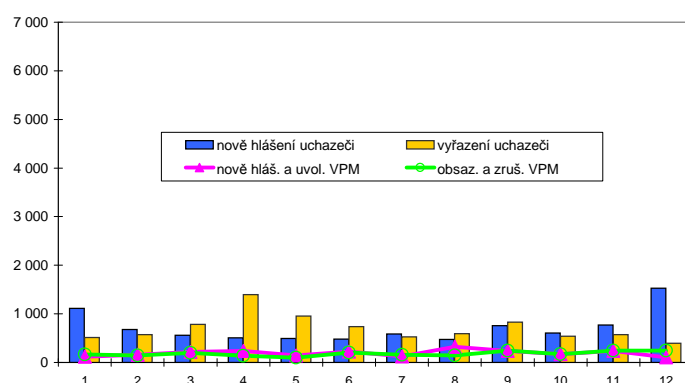

Struktura nezaměstnanosti v roce 2010

stav na konci čtvrtletí	celkový počet evidovan. uchazečů	Věková struktura nezaměstnaných				Délka nezaměstnanosti				
		do 19 let	20 - 34 let	35 - 49 let	nad 50 let	do 3 měsíců	3 - 6 měsíců	6 - 9 měsíců	9 - 12 měsíců	nad 12 měsíců
I.	7 390	274	2 733	2 377	2 006	1 988	1 728	994	516	2 164
II.	5 783	203	2 141	1 810	1 629	1 200	1 042	714	608	2 219
III.	5 652	327	2 051	1 718	1 556	1 409	801	613	477	2 352
IV.	7 045	267	2 488	2 318	1 972	2 619	1 021	545	430	2 430

  

stav na konci čtvrtletí	Struktura nezaměstnaných podle vzdělání									
	uchazeči celkem	bez vzděl.+ neúpl.zák.vz.	základní vzdělání	vyučení	střední bez maturity	vyučení s maturitou	ÚSV	ÚSO	vyšší odborné	bakal.+ VŠ
I.	7 390	4	1 692	3 703	250	295	201	981	63	201
II.	5 783	3	1 453	2 637	207	224	166	834	68	191
III.	5 652	2	1 400	2 506	201	240	145	862	78	218
IV.	7 045	3	1 584	3 527	250	260	169	952	63	237

  

stav na konci čtvrtletí	Struktura volných pracovních míst podle vzdělání									
	VPM celkem	bez vzděl.+ neúpl.zák.vz.	základní vzdělání	vyučení	střední bez maturity	vyučení s maturitou	ÚSV	ÚSO	vyšší odborné	bakal.+ VŠ
I.	186	0	6	111	0	9	8	31	2	19
II.	339	0	67	178	1	10	3	51	1	28
III.	478	0	196	211	3	21	3	22	2	20
IV.	339	0	66	192	1	9	14	31	3	23

Struktura nezaměstnaných podle vzdělání

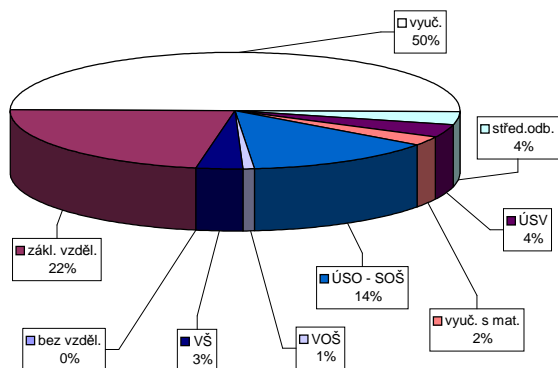

Struktura VPM podle vzdělání

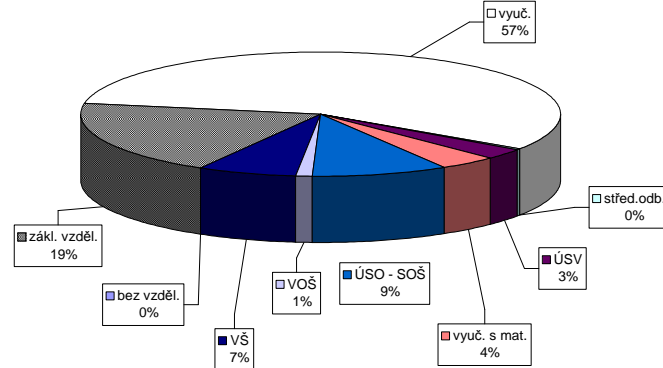

Vývoj v oblasti aktivní politiky zaměstnanosti v roce 2010 - Svitavy

Měsíc	Veřejně prospěšné práce (VPP)			Společensky účelná pracovní místa u zaměstnavatele			Společensky účelná pracovní místa - vyhrazená místa			Samostatná výděl. činnost (SVC)			Chráněné pracovní dílny - vytvoření			Chráněné pracovní místa - vytvoření			CHPM - SVC osob se ZP			Příspěvek na provoz CHPD, CHPM a CHPM - SVC			Příspěvek na zapracování			Příspěvek na nový podnikatelský program(NPP)				
	vytvořená místa	umístění uchazečů	celkem od poč. sled.měs. roku	vytvořená místa	umístění uchazečů	celkem od poč. sled.měs. roku	vytvořená místa	umístění uchazečů	celkem od poč. sled.měs. roku	vytvořená místa	umístění uchazečů	celkem od poč. sled.měs. roku	vytvořená místa	umístění uchazečů	celkem od poč. sled.měs. roku	vytvořená místa	umístění uchazečů	celkem od poč. sled.měs. roku	vytvořená místa	umístění uchazečů	celkem od poč. sled.měs. roku	stav na konci sled.měs. roku	celkem od poč. sled.měs. roku	zaměstnaní	stav na konci sled.měs. roku	celkem od poč. sled.měs. roku	stav na konci sled.měs. roku	celkem od poč. sled.měs. roku	zaměstnaní	stav na konci sled.měs. roku	celkem od poč. sled.měs. roku	stav na konci sled.měs. roku
1	33	0	25	2	4	0	0	0	0	0	0	0	0	0	0	0	0	0	0	0	0	0	0	0	0	0	0	0	0	0	0	0
2	33	0	23	2	3	0	0	0	0	0	0	0	0	0	0	0	0	0	0	0	0	0	0	0	0	0	0	0	0	0	0	0
3	46	27	23	8	3	0	0	0	0	0	0	0	0	0	0	0	0	0	0	0	0	0	0	0	0	0	0	0	0	0	0	0
4	70	51	42	27	3	0	0	0	0	0	0	0	0	0	0	0	0	0	0	0	0	0	0	0	0	0	0	0	0	0	0	0
5	74	55	64	49	3	0	0	0	0	0	0	0	0	0	0	0	0	0	0	0	0	0	0	0	0	0	0	0	0	0	0	0
6	74	55	67	52	3	0	0	0	0	0	0	0	0	0	0	0	0	0	0	0	0	0	0	0	0	0	0	0	0	0	0	0
7	55	55	50	53	2	0	0	0	0	0	0	0	0	0	0	0	0	0	0	0	0	0	0	0	0	0	0	0	0	0	0	0
8	60	60	50	55	2	0	0	0	0	0	0	0	0	0	0	0	0	0	0	0	0	0	0	0	0	0	0	0	0	0	0	0
9	71	71	60	68	2	0	0	0	0	0	0	0	0	0	0	0	0	0	0	0	0	0	0	0	0	0	0	0	0	0	0	0
10	83	83	73	84	2	0	0	0	0	0	0	0	0	0	0	0	0	0	0	0	0	0	0	0	0	0	0	0	0	0	0	0
11	80	83	65	85	1	0	0	0	0	0	0	0	0	0	0	0	0	0	0	0	0	0	0	0	0	0	0	0	0	0	0	0
12	53	83	38	85	1	0	0	0	0	0	0	0	0	0	0	0	0	0	0	0	0	0	0	0	0	0	0	0	0	0	0	0

Počet osob podpořených v rámci APZ v roce 2010

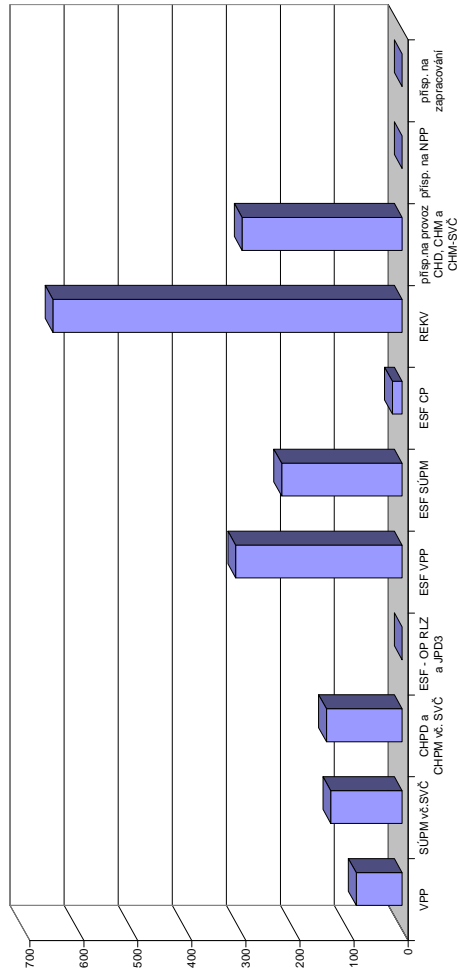

Měsíc	Projekt ESF - OP RLZ a JPD3			Projekt ESF - OP LZZ - VPP			Projekt ESF - OP LZZ - SÚPM			Projekt ESF - OP LZZ - CP			Uchazeči v rekvalifikaci		
	umístění uchazečů	stav na konci sled.měs. roku	celkem od poč. sled.měs. roku	umístění uchazečů	stav na konci sled.měs. roku	celkem od poč. sled.měs. roku	umístění uchazečů	stav na konci sled.měs. roku	celkem od poč. sled.měs. roku	umístění uchazečů	stav na konci sled.měs. roku	celkem od poč. sled.měs. roku	stav na konci sled.měs. roku	celkem od poč. sled.měs. roku	
1	0	0	0	1	24	97	5	1	1	1	55	0	0		
2	350	0	11	6	109	24	3	3	3	101	73	0	0		
3	350	0	24	23	93	29	3	3	3	126	148	0	0		
4	350	0	199	205	125	77	3	3	3	115	235	0	0		
5	350	0	260	271	121	105	10	10	10	135	320	0	0		
6	350	0	275	289	138	147	10	10	10	59	359	0	0		
7	350	0	276	294	149	165	9	9	9	61	401	0	0		
8	350	0	277	299	132	167	14	14	14	51	439	0	0		
9	350	0	279	304	108	168	13	13	13	128	555	0	0		
10	350	0	272	304	79	169	12	12	12	18	562	0	0		
11	350	0	173	308	39	199	9	9	9	36	586	0	0		
12	350	0	75	308	53	223	7	7	7	72	646	0	0		

# Ústí nad Orlicí

## Vývoj na trhu práce v roce 2010

měsíc	evidovaní uchazeči na konci sled.měs.					počet osob pobírajících podporu	MN v %	nové hlášení uchazeči	vyřazení uchazeči	nově hlášená a uvolněná VPM	obsazená a zrušená VPM	VPM celkem	počet uchazečů na 1 VPM
	celkem	dosažitelní	ženy	absolventi škol a mladiství	osoby se ZP								
1	8 361	8 201	3 781	529	1 302	3 503	11,4	1 341	665	202	222	329	25,4
2	8 370	8 189	3 758	523	1 278	3 306	11,4	715	706	179	180	328	25,5
3	8 175	7 978	3 699	515	1 243	3 045	11,1	708	903	239	201	366	22,3
4	7 665	7 472	3 581	471	1 222	2 599	10,4	673	1 183	274	221	419	18,3
5	7 142	6 995	3 442	404	1 203	2 246	9,7	619	1 142	442	263	598	11,9
6	6 829	6 740	3 402	337	1 152	1 949	9,4	618	931	524	478	644	10,6
7	6 889	6 788	3 528	387	1 135	2 040	9,4	755	695	302	502	444	15,5
8	6 714	6 602	3 503	439	1 111	1 866	9,1	630	805	213	229	428	15,7
9	6 633	6 520	3 432	569	1 113	1 746	9,0	1 038	1 119	269	274	423	15,7
10	6 469	6 298	3 351	516	1 130	1 739	8,7	629	793	307	278	452	14,3
11	6 472	6 286	3 250	452	1 143	1 896	8,7	821	818	267	315	404	16,0
12	7 399	7 243	3 372	439	1 204	2 578	10,0	1 461	534	186	196	394	18,8

Evidování uchazeči a volná pracovní místa

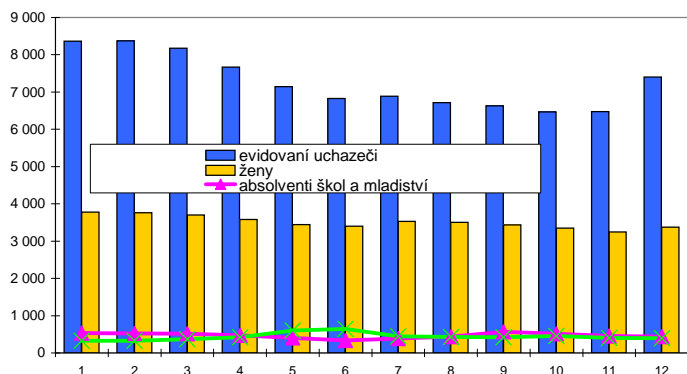

Nové hlášení a vyřazení uchazeči

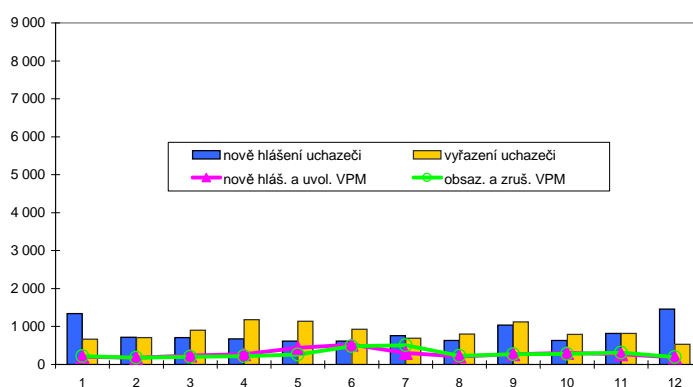

Struktura nezaměstnanosti v roce 2010

stav na konci čtvrtletí	celkový počet evidovan. uchazečů	Věková struktura nezaměstnaných				Délka nezaměstnanosti				
		do 19 let	20 - 34 let	35 - 49 let	nad 50 let	do 3 měsíců	3 - 6 měsíců	6 - 9 měsíců	9 - 12 měsíců	nad 12 měsíců
I.	8 175	356	2 920	2 661	2 238	2 284	1 889	1 146	756	2 100
II.	6 829	298	2 331	2 172	2 028	1 532	1 296	976	750	2 275
III.	6 633	395	2 276	2 029	1 933	1 868	965	795	622	2 383
IV.	7 399	300	2 471	2 393	2 235	2 594	1 198	644	525	2 438

  

stav na konci čtvrtletí	Struktura nezaměstnaných podle vzdělání									
	uchazeči celkem	bez vzděl.+ neúpl.zák.vz.	základní vzdělání	vyučení	střední bez maturity	vyučení s maturitou	ÚSV	ÚSO	vyšší odborné	bakal.+ VŠ
I.	8 175	6	2 102	3 623	372	369	151	1 245	73	234
II.	6 829	7	1 905	2 768	288	293	143	1 088	83	254
III.	6 633	4	1 817	2 562	266	328	149	1 140	74	293
IV.	7 399	3	1 977	3 079	316	344	164	1 184	63	269

  

stav na konci čtvrtletí	Struktura volných pracovních míst podle vzdělání									
	VPM celkem	bez vzděl.+ neúpl.zák.vz.	základní vzdělání	vyučení	střední bez maturity	vyučení s maturitou	ÚSV	ÚSO	vyšší odborné	bakal.+ VŠ
I.	366	0	60	125	1	38	8	89	4	41
II.	644	0	41	398	10	41	18	89	7	40
III.	423	0	67	192	2	24	11	84	3	40
IV.	394	0	46	164	2	31	11	86	9	45

Struktura nezaměstnaných podle vzdělání

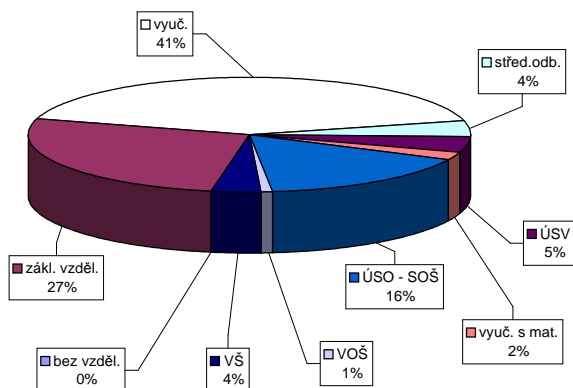

Struktura VPM podle vzdělání

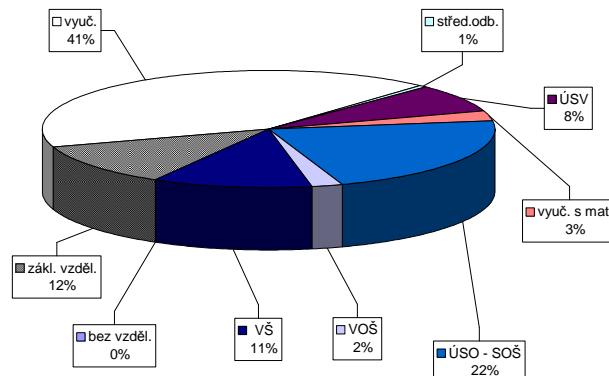

### Vývoj v oblasti aktivní politiky zaměstnanosti v roce 2010 - Ústí nad Orlicí

číslo	Veřejné prospěšné práce (VPP)			Společensky účelná pracovní místa u zaměstnavatele			Společensky účelná pracovní místa - vyhrazená místa			Samostatná výděl. činnost (SVC)			Chráněné pracovní dílny - vytvoření			Chráněné pracovní místa - vytvoření			CHPM - SVC osob se ZP			Příspěvek na provoz CHPD, CHPM a CHPM - SVC			Příspěvek na zapracování			Příspěvek na nový podnikatelský program(NPP)		
	stav na konci sled.měs.	celkem od poč. sled.měs. roku	umístění uchazečů na konci sled.měs. roku	stav na konci sled.měs. roku	celkem od poč. sled.měs. roku	umístění uchazečů na konci sled.měs. roku	stav na konci sled.měs. roku	celkem od poč. sled.měs. roku	umístění uchazečů na konci sled.měs. roku	stav na konci sled.měs. roku	celkem od poč. sled.měs. roku	umístění uchazečů na konci sled.měs. roku	stav na konci sled.měs. roku	celkem od poč. sled.měs. roku	vyvořená místa na konci sled.měs. roku	celkem od poč. sled.měs. roku	stav na konci sled.měs. roku	celkem od poč. sled.měs. roku	umístění uchazečů na konci sled.měs. roku	stav na konci sled.měs. roku	celkem od poč. sled.měs. roku	stav na konci sled.měs. roku	celkem od poč. sled.měs. roku	stav na konci sled.měs. roku	celkem od poč. sled.měs. roku	stav na konci sled.měs. roku	celkem od poč. sled.měs. roku	stav na konci sled.měs. roku	celkem od poč. sled.měs. roku	
1	31	0	31	0	0	0	0	0	0	0	14	0	14	5	5	0	0	0	0	0	0	0	0	0	0	0	0	0		
2	44	13	43	0	0	0	0	0	0	0	14	0	13	5	5	0	0	0	0	0	0	0	0	0	0	0	0	0		
3	46	15	42	0	0	0	0	0	0	0	11	0	13	5	0	0	0	0	0	0	0	0	0	0	0	0	0	0		
4	45	15	41	0	0	0	0	0	0	0	10	0	13	5	0	0	0	0	0	0	0	0	0	0	0	0	0	0		
5	82	55	75	68	0	0	0	0	0	0	13	0	14	6	0	0	0	0	0	0	0	0	0	0	0	0	0	0		
6	109	88	102	102	0	0	0	0	0	2	13	0	14	7	0	0	0	0	0	0	0	0	0	0	0	0	0	0		
7	110	93	107	112	0	0	0	0	0	32	16	0	14	9	0	0	0	0	0	0	0	0	0	0	0	0	0	0		
8	114	97	109	118	0	0	0	0	0	51	16	0	13	7	0	0	0	0	0	0	0	0	0	0	0	0	0	0		
9	118	102	114	124	0	0	0	0	0	71	17	0	13	10	0	0	0	0	0	0	0	0	0	0	0	0	0	0		
10	113	103	109	125	0	0	0	0	0	90	19	0	10	8	0	0	0	0	0	0	0	0	0	0	0	0	0	0		
11	108	103	106	127	0	0	0	0	0	99	20	0	10	8	0	0	0	0	0	0	0	0	0	0	0	0	0	0		
12	79	105	71	133	0	0	0	0	0	83	25	0	10	8	0	0	0	0	0	0	0	0	0	0	0	0	0	0		

Počet osob podpořených v rámci APZ v roce 2010

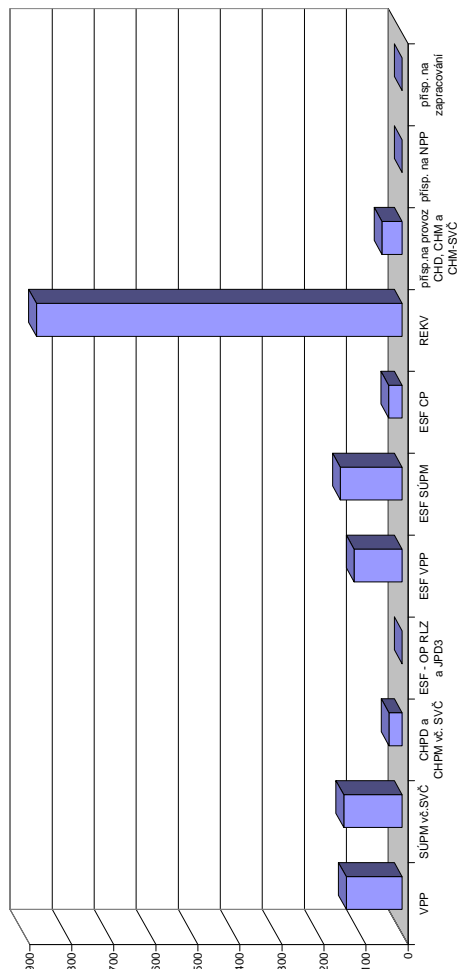

číslo	Projekt ESF - OP RLZ a JPD3			Projekt ESF - OP LZZ - VPP			Projekt ESF - OP LZZ - SÚPM			Projekt ESF - OP LZZ - CP			Uchazeči v rekvifikaci		
	stav na konci sled.měs. roku	celkem od poč. sled.měs. roku	umístění uchazečů na konci sled.měs. roku	stav na konci sled.měs. roku	celkem od poč. sled.měs. roku	umístění uchazečů na konci sled.měs. roku	stav na konci sled.měs. roku	celkem od poč. sled.měs. roku	umístění uchazečů na konci sled.měs. roku	stav na konci sled.měs. roku	celkem od poč. sled.měs. roku	stav na konci sled.měs. roku	celkem od poč. sled.měs. roku	stav na konci sled.měs. roku	celkem od poč. sled.měs. roku
1	783	0	38	3	95	5	7	1	97	81					
2	783	0	45	13	88	11	8	2	152	182					
3	783	0	61	31	83	24	8	2	183	360					
4	783	0	65	45	70	45	10	4	177	467					
5	783	0	85	87	73	72	12	6	132	546					
6	783	0	88	91	92	102	14	8	63	597					
7	781	0	86	95	88	102	14	12	68	624					
8	781	0	85	96	79	102	14	12	85	683					
9	781	0	85	100	46	102	16	16	91	742					
10	781	0	84	101	28	102	17	18	119	805					
11	781	0	49	104	23	125	21	27	109	860					
12	781	0	37	114	45	147	24	32	45	870					

# Pardubický kraj

## Vývoj na trhu práce v roce 2010

měsíc	evidovaní uchazeči na konci sled.měs.					počet osob pobírajících podporu	MN v %	nové hlášení uchazeči	vyřazení uchazeči	nové hlášená a uvolněná VPM	obsazená a zrušená VPM	VPM celkem	počet uchazečů na 1 VPM
	celkem	dosažitelní	ženy	absolventi škol a mladiství	osoby se ZP								
1	29 208	28 875	12 916	1 973	4 234	12 437	10,5	4 838	2 447	635	751	1 697	17,2
2	29 597	29 215	12 874	1 946	4 235	12 509	10,6	2 904	2 515	783	1 021	1 459	20,3
3	28 793	28 294	12 707	1 896	4 137	11 623	10,3	2 649	3 453	1 119	834	1 744	16,5
4	26 207	25 763	12 145	1 727	3 963	9 453	9,5	2 451	5 037	1 753	1 034	2 463	10,6
5	24 183	23 723	11 729	1 437	3 839	8 032	8,7	2 264	4 288	1 227	1 029	2 661	9,1
6	23 052	22 766	11 540	1 176	3 748	7 126	8,4	2 304	3 435	1 425	1 472	2 614	8,8
7	23 318	23 066	12 084	1 276	3 717	7 243	8,5	2 819	2 553	1 103	1 118	2 599	9,0
8	22 965	22 720	12 049	1 478	3 685	6 886	8,3	2 365	2 718	1 192	1 061	2 730	8,4
9	22 829	22 444	11 850	2 026	3 669	6 343	8,2	3 795	3 931	1 072	1 360	2 442	9,3
10	22 654	22 351	11 759	1 949	3 744	6 376	8,2	2 630	2 805	1 110	1 024	2 528	9,0
11	23 243	22 701	11 676	1 805	3 811	7 199	8,4	3 391	2 802	1 176	1 252	2 452	9,5
12	27 359	26 815	12 226	1 784	3 996	10 329	9,9	6 059	1 943	675	962	2 165	12,6

Evidování uchazeči a volná pracovní místa

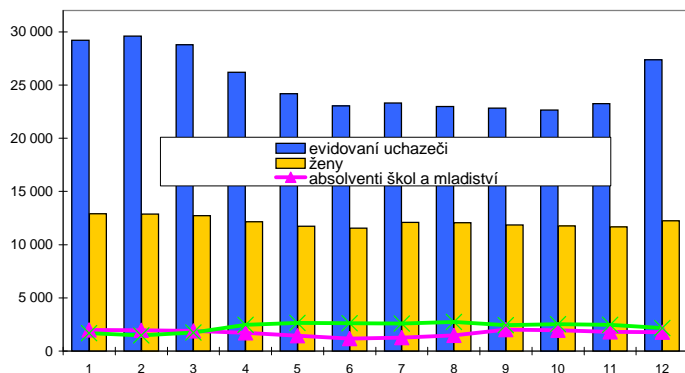

Nové hlášení a vyřazení uchazeči

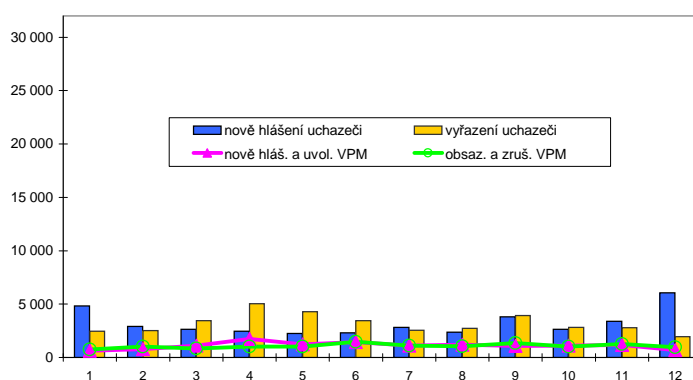

Struktura nezaměstnanosti v roce 2010

stav na konci čtvrtletí	celkový počet evidovan. uchazeči	Věková struktura nezaměstnaných				Délka nezaměstnanosti				
		do 19 let	20 - 34 let	35 - 49 let	nad 50 let	do 3 měsíců	3 - 6 měsíců	6 - 9 měsíců	9 - 12 měsíců	nad 12 měsíců
I.	28 793	1 222	10 626	9 048	7 897	8 681	6 962	4 031	2 355	6 764
II.	23 052	944	8 291	7 157	6 660	5 685	4 698	3 099	2 431	7 139
III.	22 829	1 411	8 206	6 858	6 354	6 937	3 600	2 752	1 973	7 567
IV.	27 359	1 139	9 582	8 761	7 877	10 809	4 670	2 296	1 791	7 793
stav na konci čtvrtletí	Struktura nezaměstnaných podle vzdělání									
	uchazeči celkem	bez vzděl.+ neúpl.zák.vz.	základní vzdělání	vyučení	střední bez maturity	vyučení s maturitou	ÚSV	ÚSO	vyšší odborné	bakal.+ VŠ
I.	28 793	84	6 827	13 394	1 128	1 266	632	4 258	217	987
II.	23 052	72	5 926	9 864	896	1 002	536	3 565	235	956
III.	22 829	87	5 798	9 345	874	1 081	551	3 750	256	1 087
IV.	27 359	91	6 493	12 423	1 038	1 206	624	4 159	229	1 096
stav na konci čtvrtletí	Struktura volných pracovních míst podle vzdělání									
	VPM celkem	bez vzděl.+ neúpl.zák.vz.	základní vzdělání	vyučení	střední bez maturity	vyučení s maturitou	ÚSV	ÚSO	vyšší odborné	bakal.+ VŠ
I.	1 744	0	560	504	45	136	54	302	30	113
II.	2 614	7	594	1 201	44	159	58	376	35	140
III.	2 442	0	709	1 068	23	107	53	313	30	139
IV.	2 165	0	510	955	36	100	67	308	38	151

Struktura nezaměstnaných podle vzdělání

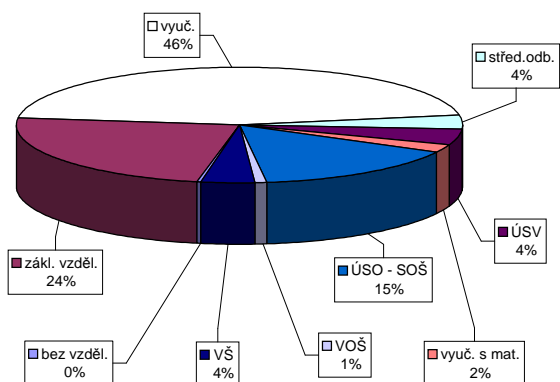

Struktura VPM podle vzdělání

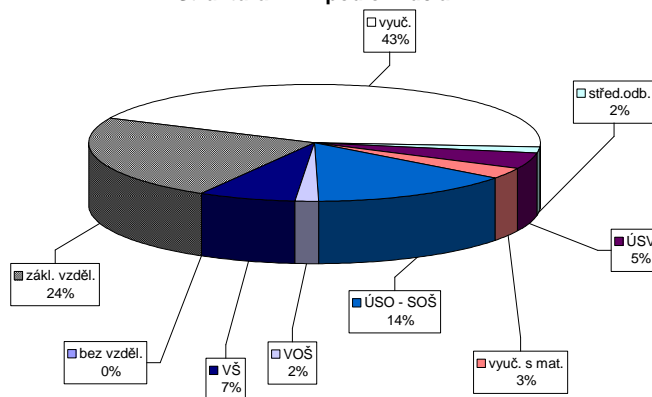

Vývoj v oblasti aktivní politiky zaměstnanosti v roce 2010 - Pardubický kraj

číslo	Veřejné prospěšné práce (VPP)			Společensky účelná pracovní místa u zaměstnavatele			Společensky účelná pracovní místa - vyhrazená místa			Samostatná výděl. činnost (SVC)			Chráněná pracovní místa - vytvoření			CHPM - SVC osob se ZP			Příspěvek na provoz CHPD, CHPM a CHPM - SVC			Příspěvek na zapracování			Příspěvek na nový podnikatelský program(NPP)					
	vytvořená místa		umístění uchazečů	vytvořená místa		umístění uchazečů	vytvořená místa		umístění uchazečů	vytvořená místa		umístění uchazečů	vytvořená místa		umístění uchazečů	vytvořená místa		umístění uchazečů	zaměstnaní		zaměstnaní		zaměstnaní		zaměstnaní		zaměstnaní			
	stav na konci sled.měs. roku	celkem od poč. sled.měs. roku	stav na konci sled.měs. roku	celkem od poč. sled.měs. roku	stav na konci sled.měs. roku	celkem od poč. sled.měs. roku	stav na konci sled.měs. roku	celkem od poč. sled.měs. roku	stav na konci sled.měs. roku	celkem od poč. sled.měs. roku	stav na konci sled.měs. roku	celkem od poč. sled.měs. roku	stav na konci sled.měs. roku	celkem od poč. sled.měs. roku	stav na konci sled.měs. roku	celkem od poč. sled.měs. roku	stav na konci sled.měs. roku	celkem od poč. sled.měs. roku	stav na konci sled.měs. roku	celkem od poč. sled.měs. roku	stav na konci sled.měs. roku	celkem od poč. sled.měs. roku	stav na konci sled.měs. roku	celkem od poč. sled.měs. roku	stav na konci sled.měs. roku	celkem od poč. sled.měs. roku	stav na konci sled.měs. roku	celkem od poč. sled.měs. roku		
1	104	1	89	16	4	0	3	0	0	151	12	149	12	208	2	111	0	106	6	131	0	130	10	6	0	224	0	0	0	0
2	119	16	101	31	3	0	2	0	0	141	17	138	17	210	10	121	10	108	11	131	1	130	16	7	1	399	175	0	0	0
3	130	45	97	39	3	0	2	0	0	108	19	105	19	211	23	130	21	123	28	139	11	126	17	8	2	861	637	0	0	0
4	154	77	120	68	3	0	2	0	0	38	19	37	19	215	37	138	29	132	43	140	13	131	24	9	3	946	722	0	0	0
5	261	188	236	192	3	0	2	0	0	36	23	35	23	228	60	163	54	139	53	159	33	147	45	9	3	940	726	0	0	0
6	299	233	282	248	3	0	2	0	0	41	45	41	45	236	77	164	55	148	67	162	40	149	53	9	3	940	726	0	0	0
7	264	243	253	267	2	0	1	0	0	84	102	80	98	250	97	165	56	147	69	170	48	159	63	9	3	954	740	0	0	0
8	278	258	269	281	2	0	1	0	0	114	136	106	129	254	106	123	125	112	82	179	65	162	77	8	3	1 005	791	0	0	0
9	313	294	294	321	2	0	1	0	0	227	257	221	252	266	127	125	65	120	98	180	73	167	95	8	3	1 006	792	0	0	0
10	334	327	313	357	2	0	1	0	0	325	369	323	365	277	144	129	69	126	104	189	82	178	106	9	6	1 012	800	0	0	0
11	321	332	293	366	1	0	1	0	0	365	436	364	433	292	169	129	69	127	108	202	103	181	123	10	8	1 013	801	0	0	0
12	249	337	207	374	1	0	1	0	0	339	440	337	437	306	187	129	72	124	113	214	115	193	140	10	8	1 238	1 026	0	0	0

Počet osob podpořených v rámci APZ v roce 2010

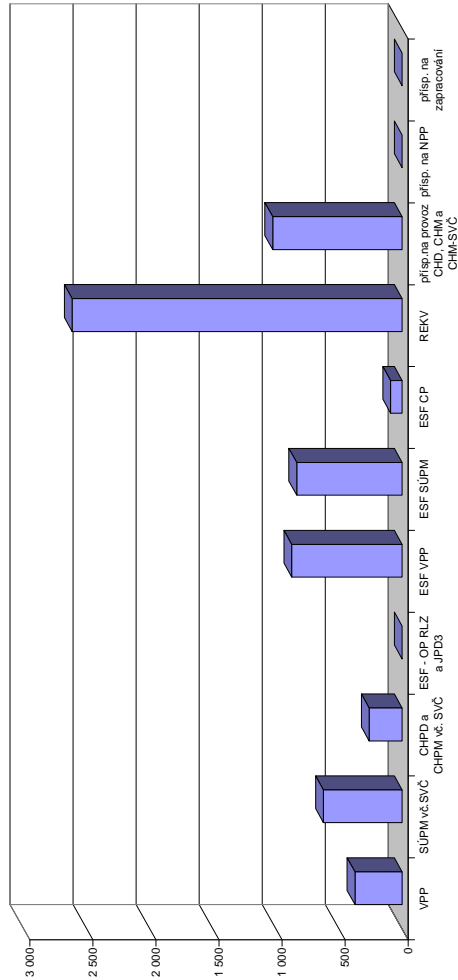

číslo	Projekty ESF - OP RLZ a JPD3		Projekty ESF - OP LZZ - VPP		Projekty ESF - OP LZZ - SÚP M		Projekty ESF - OP LZZ - CP		Uchazeči v rekvifikaci	
	umístění uchazečů	celkem od poč. sled.měs. roku	umístění uchazečů	celkem od poč. sled.měs. roku	umístění uchazečů	celkem od poč. sled.měs. roku	umístění uchazečů	celkem od poč. sled.měs. roku	stav na konci sled.měs. roku	celkem od poč. sled.měs. roku
1	0	122	10	333	18	104	3	170	104	104
2	0	117	32	339	52	308	6	358	308	358
3	0	209	150	367	127	407	6	754	407	754
4	0	467	430	400	234	400	9	1 091	400	1 091
5	0	708	708	410	367	37	23	417	1 398	1 398
6	0	764	788	520	548	44	30	212	1 606	1 606
7	0	765	817	551	600	41	34	181	1 733	1 733
8	0	767	830	528	627	51	45	171	1 860	1 860
9	0	755	842	422	642	60	59	339	2 216	2 216
10	0	734	850	287	643	62	70	192	2 393	2 393
11	0	376	863	121	728	56	81	243	2 528	2 528
12	0	187	875	211	836	54	91	123	2 617	2 617

# Havlíčkův Brod

## Vývoj na trhu práce v roce 2010

měsíc	evidovaní uchazeči na konci sled.měs.					počet osob pobírajících podporu	MN v %	nové hlášení uchazeči	vyřazení uchazeči	nové hlášená a uvolněná VPM	obsazená a zrušená VPM	VPM celkem	počet uchazečů na 1 VPM
	celkem	dosažitelní	ženy	absolventi škol a mladiství	osoby se ZP								
1	5 386	5 339	2 513	384	762	2 185	10,6	809	464	63	68	106	50,8
2	5 431	5 372	2 503	382	765	2 176	10,6	490	445	92	53	145	37,5
3	5 160	5 059	2 452	388	751	1 905	10,0	455	726	88	94	139	37,1
4	4 751	4 656	2 415	378	735	1 566	9,3	454	863	84	82	141	33,7
5	4 428	4 252	2 336	299	724	1 340	8,5	403	726	100	57	184	24,1
6	4 229	4 137	2 275	238	731	1 215	8,2	366	565	70	71	183	23,1
7	4 272	4 196	2 350	246	717	1 244	8,4	454	411	65	54	194	22,0
8	4 253	4 225	2 376	290	719	1 233	8,5	398	417	86	98	182	23,4
9	4 186	4 056	2 301	370	712	1 074	8,1	611	678	63	77	168	24,9
10	4 123	4 052	2 274	371	714	1 071	8,1	415	478	96	46	218	18,9
11	4 232	4 138	2 281	349	735	1 237	8,3	574	465	61	74	205	20,6
12	5 135	5 094	2 435	345	784	1 970	10,2	1 245	342	36	48	193	26,6

Evidování uchazeči a volná pracovní místa

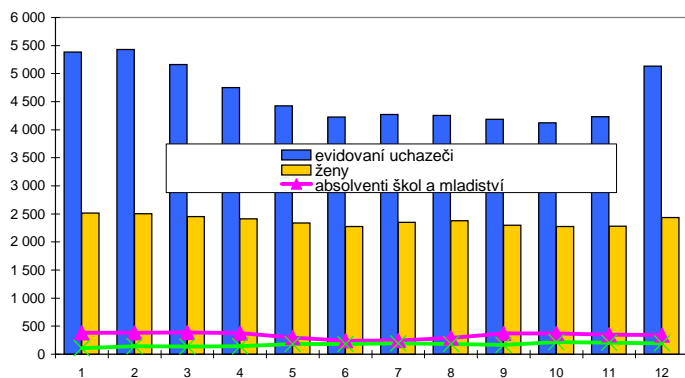

Nové hlášení a vyřazení uchazeči

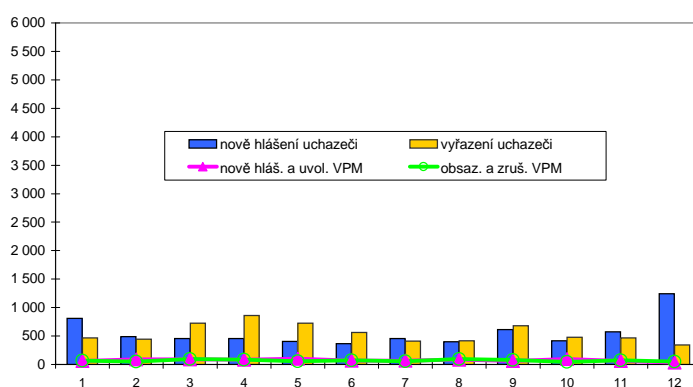

Struktura nezaměstnanosti v roce 2010

stav na konci čtvrtletí	celkový počet evidovan. uchazečů	Věková struktura nezaměstnaných				Délka nezaměstnanosti				
		do 19 let	20 - 34 let	35 - 49 let	nad 50 let	do 3 měsíců	3 - 6 měsíců	6 - 9 měsíců	9 - 12 měsíců	nad 12 měsíců
I.	5 160	155	1 908	1 617	1 480	1 411	1 106	688	491	1 464
II.	4 229	113	1 552	1 331	1 233	982	783	472	422	1 570
III.	4 186	219	1 508	1 249	1 210	1 121	642	456	312	1 655
IV.	5 135	164	1 811	1 616	1 544	2 027	776	399	299	1 634

  

stav na konci čtvrtletí	Struktura nezaměstnaných podle vzdělání									
	uchazeči celkem	bez vzděl.+ neúpl.zák.vz.	základní vzdělání	vyučení	střední bez maturity	vyučení s maturitou	ÚSV	ÚSO	vyšší odborné	bakal.+ VŠ
I.	5 160	1	809	2 628	89	356	139	899	43	196
II.	4 229	0	715	2 034	74	295	132	768	39	172
III.	4 186	1	706	1 953	81	296	126	766	57	200
IV.	5 135	1	787	2 655	86	338	133	882	51	202

  

stav na konci čtvrtletí	Struktura volných pracovních míst podle vzdělání									
	VPM celkem	bez vzděl.+ neúpl.zák.vz.	základní vzdělání	vyučení	střední bez maturity	vyučení s maturitou	ÚSV	ÚSO	vyšší odborné	bakal.+ VŠ
I.	139	0	48	42	0	10	0	22	2	15
II.	183	0	53	70	5	7	0	33	1	14
III.	168	0	56	49	0	14	0	29	2	18
IV.	193	20	49	66	3	12	1	23	3	16

Struktura nezaměstnaných podle vzdělání

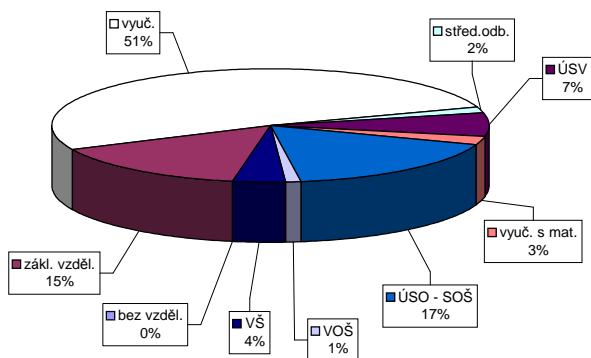

Struktura VPM podle vzdělání

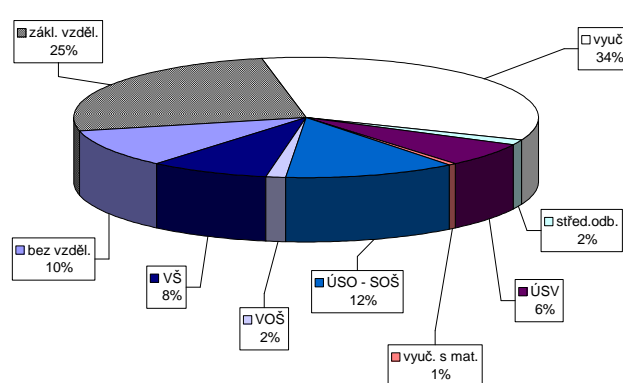



Vývoj v oblasti aktivní politiky zaměstnanosti v roce 2010 - Havlíčkův Brod

Měsíc	Veřejně prospěšné práce (VPP)			Společensky účelná pracovní místa u zaměstnavatele			Společensky účelná pracovní místa - vyhrazená místa			Samostatná výděl. činnost (SVC)			Chráněné pracovní dílny - vytvoření			Chráněné pracovní místa - vytvoření			CHPM - SVC osob se ZP			Příspěvek na provoz CHPD, CHPM a CHPM - SVC			Příspěvek na zapracování			Příspěvek na nový podnikatelský program(NPP)		
	stav na konci sled.měs.	celkem od poč. sled.měs. roku	umístění uchazečů	stav na konci sled.měs.	celkem od poč. sled.měs. roku	umístění uchazečů	stav na konci sled.měs.	celkem od poč. sled.měs. roku	umístění uchazečů	stav na konci sled.měs.	celkem od poč. sled.měs. roku	umístění uchazečů	stav na konci sled.měs.	celkem od poč. sled.měs. roku	vyvořená místa	stav na konci sled.měs.	celkem od poč. sled.měs. roku	umístění uchazečů	stav na konci sled.měs.	celkem od poč. sled.měs. roku	stav na konci sled.měs.	celkem od poč. sled.měs. roku	stav na konci sled.měs.	celkem od poč. sled.měs. roku	stav na konci sled.měs.	celkem od poč. sled.měs. roku	stav na konci sled.měs.	celkem od poč. sled.měs. roku	stav na konci sled.měs.	celkem od poč. sled.měs. roku
1	17	0	0	7	0	7	0	0	5	0	62	0	0	5	0	5	0	48	0	0	8	0	0	0	0	0	0	0	0	
2	17	0	17	8	1	8	1	9	4	4	61	3	3	5	0	5	0	51	4	4	8	0	88	0	0	0	0	0	0	
3	17	0	17	8	1	8	1	8	4	4	73	16	4	5	0	5	0	54	7	7	9	0	120	0	0	0	0	0	0	
4	17	0	17	8	1	8	1	10	7	7	75	18	5	0	0	5	0	60	13	60	9	1	123	0	0	0	0	0	0	
5	34	17	33	8	1	8	1	10	7	7	87	31	5	0	0	5	0	42	15	42	9	1	128	0	0	0	0	0	0	
6	41	26	40	8	1	8	1	15	15	15	91	36	5	0	0	5	0	42	15	42	7	1	128	0	0	0	0	0	0	
7	40	31	39	7	1	7	1	43	44	44	90	38	5	0	0	5	0	43	16	43	7	1	128	0	0	0	0	0	0	
8	38	34	37	34	7	1	7	69	76	69	92	40	5	0	0	5	0	43	16	43	8	2	128	0	0	0	0	0	0	
9	40	38	39	38	7	1	7	65	76	76	102	50	5	0	0	5	0	42	16	41	30	8	128	0	0	0	0	0	0	
10	46	48	45	48	3	1	3	77	90	77	103	56	10	5	0	5	0	42	16	41	30	7	129	0	0	0	0	0	0	
11	44	53	42	53	3	1	3	79	101	79	108	63	5	5	5	5	5	43	17	42	31	7	134	0	0	0	0	0	0	
12	29	53	29	53	3	1	3	55	104	55	107	63	5	5	5	5	5	42	17	40	42	7	134	0	0	0	0	0	0	

Počet osob podpořených v rámci APZ v roce 2010

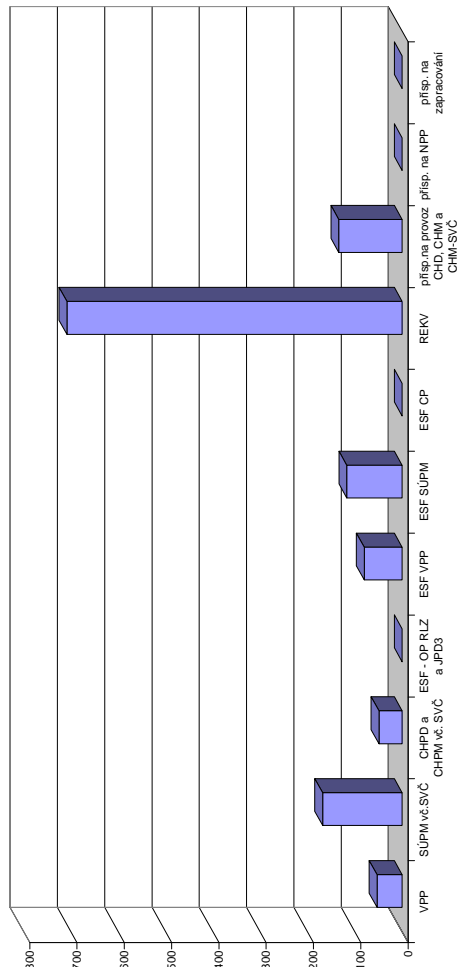

Měsíc	Projekty ESF - OP RLZ a JPD3			Projekty ESF - OP LZZ - VPP			Projekty ESF - OP LZZ - SÚPM			Projekty ESF - OP LZZ - CP			Uchazeči v rekvifikaci		
	stav na konci sled.měs. roku	celkem od poč. sled.měs. roku	umístění uchazečů	stav na konci sled.měs. roku	celkem od poč. sled.měs. roku	umístění uchazečů	stav na konci sled.měs. roku	celkem od poč. sled.měs. roku	umístění uchazečů	stav na konci sled.měs. roku	celkem od poč. sled.měs. roku	umístění uchazečů	stav na konci sled.měs. roku	celkem od poč. sled.měs. roku	stav na konci sled.měs. roku
1	172	0	0	60	1	82	0	0	0	0	0	0	0	17	8
2	172	0	172	59	1	65	0	0	0	0	0	0	0	36	58
3	172	0	172	54	2	67	15	0	0	0	0	0	0	73	121
4	172	0	172	58	11	77	41	0	0	0	0	0	0	81	179
5	172	0	172	70	41	74	55	0	0	0	0	0	0	164	320
6	172	0	172	74	62	84	75	0	0	0	0	0	0	80	374
7	172	0	172	75	69	83	75	0	0	0	0	0	0	62	424
8	172	0	172	75	70	67	75	0	0	0	0	0	0	10	448
9	172	0	172	74	73	43	75	0	0	0	0	0	0	126	575
10	172	0	172	49	73	28	75	0	0	0	0	0	0	61	629
11	172	0	172	3	73	0	75	0	0	0	0	0	0	88	699
12	172	0	172	9	80	41	117	0	0	0	0	0	0	31	709

# Jihlava

## Vývoj na trhu práce v roce 2010

měsíc	evidovaní uchazeči na konci sled.měs.					počet osob pobírajících podporu	MN v %	nové hlášení uchazeči	vyřazení uchazeči	nové hlášená a uvolněná VPM	obsazená a zrušená VPM	VPM celkem	počet uchazečů na 1 VPM
	celkem	dosažitelní	ženy	absolventi škol a mladiství	osoby se ZP								
1	6 705	6 571	2 722	492	705	2 815	10,4	1 091	662	180	109	154	43,5
2	6 743	6 665	2 722	508	697	2 783	10,6	608	570	172	145	181	37,3
3	6 530	6 413	2 705	525	684	2 584	10,2	585	798	160	193	148	44,1
4	5 702	5 594	2 558	488	644	1 948	8,8	490	1 318	150	155	143	39,9
5	5 278	5 197	2 475	396	626	1 649	8,2	456	880	163	153	153	34,5
6	5 056	4 954	2 442	324	612	1 496	7,8	515	737	152	108	197	25,7
7	5 117	5 028	2 615	333	614	1 573	8,0	640	579	178	111	264	19,4
8	5 121	5 031	2 690	411	612	1 505	8,0	561	557	246	256	254	20,2
9	5 038	4 927	2 597	542	618	1 378	7,8	805	888	272	236	290	17,4
10	5 081	5 010	2 624	518	629	1 450	8,1	609	566	183	212	261	19,5
11	5 129	5 004	2 583	475	655	1 601	8,1	627	579	162	223	200	25,6
12	5 980	5 900	2 689	476	690	2 253	9,6	1 267	416	143	169	174	34,4

Evidování uchazeči a volná pracovní místa

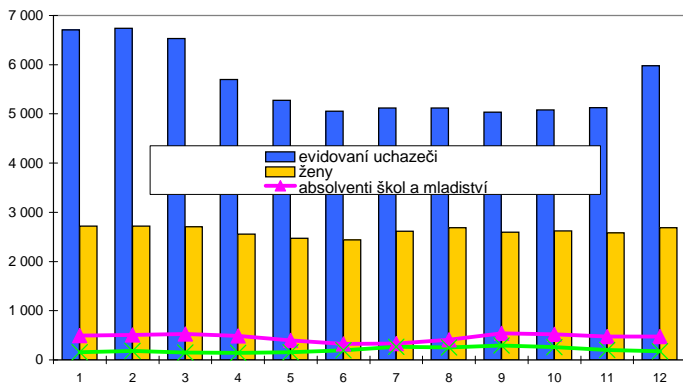

Nové hlášení a vyřazení uchazeči

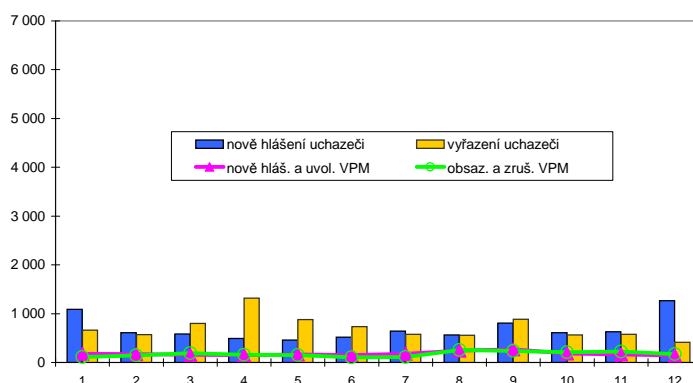

Struktura nezaměstnanosti v roce 2010

stav na konci čtvrtletí	celkový počet evidovan. uchazečů	Věková struktura nezaměstnaných				Délka nezaměstnanosti				
		do 19 let	20 - 34 let	35 - 49 let	nad 50 let	do 3 měsíců	3 - 6 měsíců	6 - 9 měsíců	9 - 12 měsíců	nad 12 měsíců
I.	6 530	285	2 543	2 046	1 656	1 907	1 539	1 068	546	1 470
II.	5 056	213	1 979	1 549	1 315	1 177	1 033	682	655	1 509
III.	5 038	332	1 907	1 528	1 271	1 522	777	626	434	1 679
IV.	5 980	258	2 154	1 965	1 603	2 209	1 080	503	449	1 739

  

stav na konci čtvrtletí	Struktura nezaměstnaných podle vzdělání									
	uchazeči celkem	bez vzděl.+ neúpl.zák.vz.	základní vzdělání	vyučení	střední bez maturity	vyučení s maturitou	ÚSV	ÚSO	vyšší odborné	bakal.+ VŠ
I.	6 530	1	1 477	3 040	199	318	157	1 065	41	232
II.	5 056	0	1 318	2 063	168	240	137	881	36	213
III.	5 038	0	1 254	2 018	163	258	131	896	49	269
IV.	5 980	0	1 418	2 678	180	280	141	972	52	259

  

stav na konci čtvrtletí	Struktura volných pracovních míst podle vzdělání									
	VPM celkem	bez vzděl.+ neúpl.zák.vz.	základní vzdělání	vyučení	střední bez maturity	vyučení s maturitou	ÚSV	ÚSO	vyšší odborné	bakal.+ VŠ
I.	148	0	16	62	4	9	8	21	1	27
II.	197	0	23	99	4	15	15	20	2	19
III.	290	2	59	162	4	23	9	22	1	8
IV.	174	0	23	61	3	32	4	36	0	15

Struktura nezaměstnaných podle vzdělání

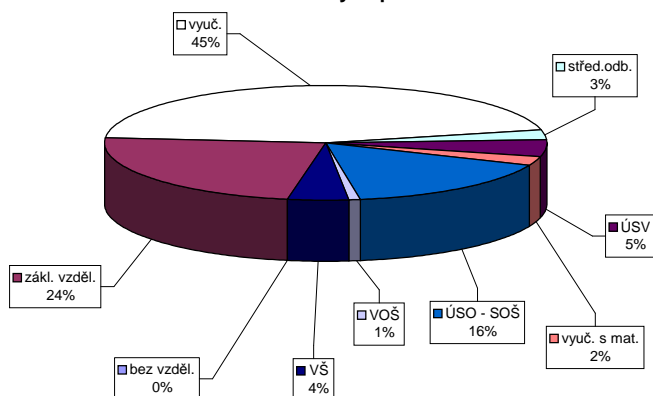

Struktura VPM podle vzdělání

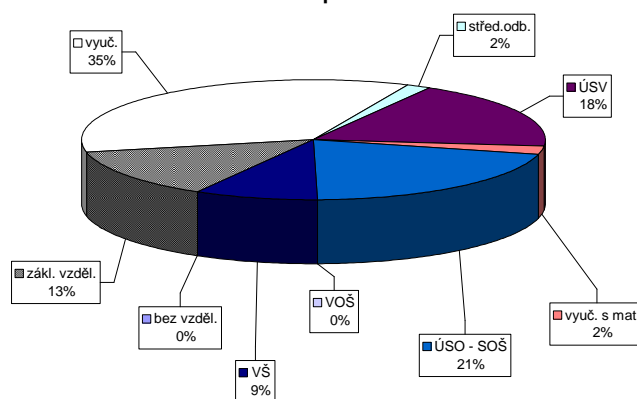



# Pelhřimov

## Vývoj na trhu práce v roce 2010

měsíc	evidování uchazeči na konci sled.měs.					počet osob pobírajících podporu	MN v %	nové hlášení uchazeči	vyřazení uchazeči	nové hlášená a uvolněná VPM	obsazená a zrušená VPM	VPM celkem	počet uchazečů na 1 VPM
	celkem	dosažitelní	ženy	absolventi škol a mladiství	osoby se ZP								
1	3 347	3 281	1 460	259	424	1 467	8,4	637	314	56	36	150	22,3
2	3 379	3 313	1 504	251	423	1 483	8,4	359	327	55	61	144	23,5
3	3 242	3 112	1 469	237	440	1 395	7,9	331	468	63	57	150	21,6
4	2 822	2 689	1 391	214	416	1 084	7,0	290	710	73	61	162	17,4
5	2 588	2 484	1 349	183	411	929	6,4	287	521	60	58	164	15,8
6	2 460	2 394	1 326	139	397	839	6,2	314	442	79	44	199	12,4
7	2 441	2 391	1 370	157	405	863	6,3	338	357	101	48	252	9,7
8	2 377	2 343	1 343	178	393	813	6,2	283	347	46	128	170	14,0
9	2 355	2 295	1 325	235	421	725	6,0	451	473	50	50	170	13,9
10	2 344	2 288	1 318	233	446	736	6,0	312	323	70	53	187	12,5
11	2 456	2 389	1 298	215	486	840	6,3	454	342	58	46	199	12,3
12	3 003	2 948	1 391	212	509	1 210	7,8	811	264	66	69	196	15,3

### Evidování uchazeči a volná pracovní místa

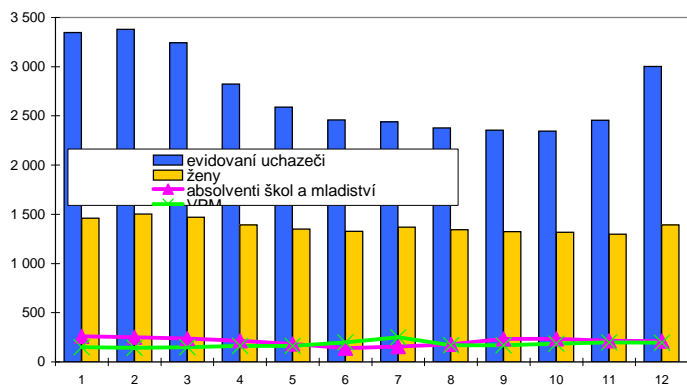

### Nové hlášení a vyřazení uchazeči

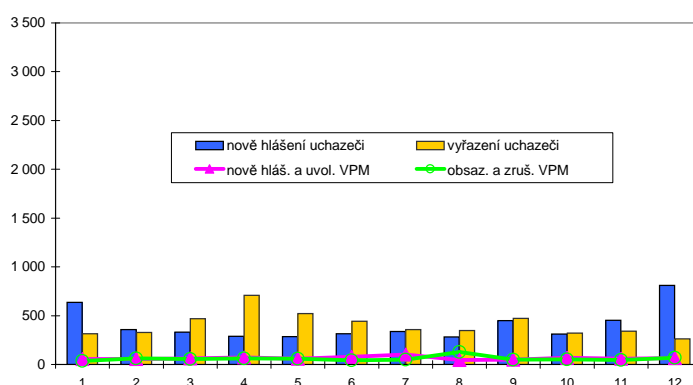

### Struktura nezaměstnanosti v roce 2010

stav na konci čtvrtletí	celkový počet evidovan. uchazečů	Věková struktura nezaměstnaných				Délka nezaměstnanosti				
		do 19 let	20 - 34 let	35 - 49 let	nad 50 let	do 3 měsíců	3 - 6 měsíců	6 - 9 měsíců	9 - 12 měsíců	nad 12 měsíců
I.	3 242	113	1 243	1 045	841	1 140	801	461	294	546
II.	2 460	77	934	772	677	725	578	309	254	594
III.	2 355	163	835	717	640	842	440	291	168	614
IV.	3 003	122	1 066	966	849	1 430	530	248	178	617

  

stav na konci čtvrtletí	Struktura nezaměstnaných podle vzdělání									
	uchazeči celkem	bez vzděl.+ neúpl.zák.vz.	základní vzdělání	vyučení	střední bez maturity	vyučení s maturitou	ÚSV	ÚSO	vyšší odborné	bakal.+ VŠ
I.	3 242	0	507	1 621	125	220	78	552	27	112
II.	2 460	1	459	1 085	96	173	70	431	23	122
III.	2 355	3	439	1 005	87	165	60	425	31	140
IV.	3 003	2	492	1 500	108	194	55	489	31	132

  

stav na konci čtvrtletí	Struktura volných pracovních míst podle vzdělání									
	VPM celkem	bez vzděl.+ neúpl.zák.vz.	základní vzdělání	vyučení	střední bez maturity	vyučení s maturitou	ÚSV	ÚSO	vyšší odborné	bakal.+ VŠ
I.	150	0	66	42	0	10	0	24	0	8
II.	199	0	70	65	17	11	0	32	0	4
III.	170	0	73	61	3	9	0	21	0	3
IV.	196	0	55	84	0	14	0	34	0	9

### Struktura nezaměstnaných podle vzdělání

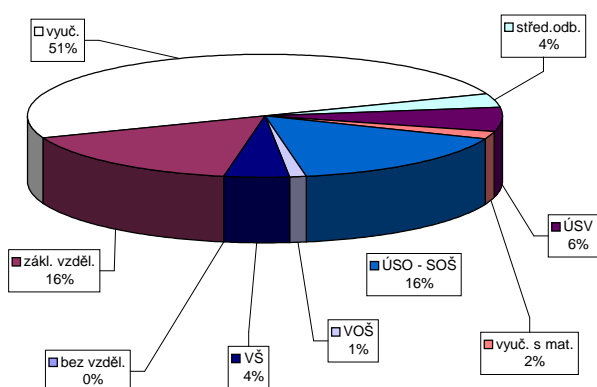

### Struktura VPM podle vzdělání

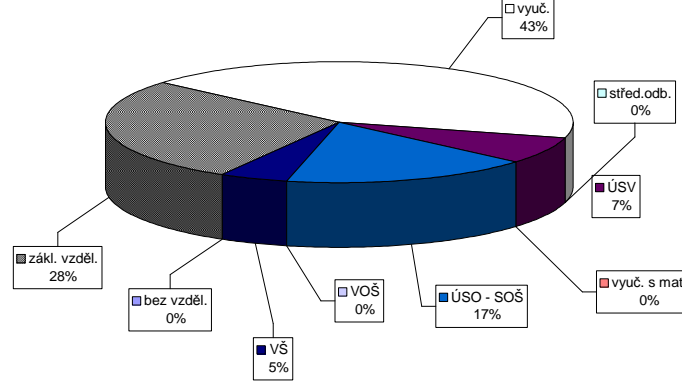

Vývoj v oblasti aktivní politiky zaměstnanosti v roce 2010 - Pelhřimov

Měsíc	Veřejně prospěšné práce (VPP)			Společensky účelná pracovní místa u zaměstnavatele			Společensky účelná pracovní místa - vyhrazená místa			Samostatná výděl. činnost (SVČ)			Chráněná pracovní dílny - vytvoření			Chráněná pracovní místa - vytvoření			CHPM - SVČ osob se ZP			Příspěvek na provoz CHPD, CHPM a CHPM - SVČ			Příspěvek na zapracování			Příspěvek na nový podnikatelský program(NPP)				
	vytvořená místa	umístění uchazečů	celkem	stav na konci sled.měs.	vytvořená místa	umístění uchazečů	celkem	stav na konci sled.měs.	vytvořená místa	umístění uchazečů	celkem	stav na konci sled.měs.	vytvořená místa	umístění uchazečů	celkem	stav na konci sled.měs.	vytvořená místa	umístění uchazečů	celkem	stav na konci sled.měs.	vytvořená místa	umístění uchazečů	celkem	stav na konci sled.měs.	vytvořená místa	umístění uchazečů	celkem	stav na konci sled.měs.	vytvořená místa	umístění uchazečů	celkem	stav na konci sled.měs.
1	11	0	9	0	0	0	0	34	0	0	0	0	0	0	0	0	0	0	0	0	0	0	0	0	0	0	0	0	0	0	0	0
2	11	0	9	0	0	0	0	30	3	30	4	0	0	0	0	0	0	0	0	0	0	0	0	0	0	0	0	0	0	0	0	0
3	29	21	27	19	0	0	0	27	11	27	12	0	0	0	0	0	0	0	0	0	0	0	0	0	0	0	0	0	0	0	0	0
4	36	28	35	27	0	0	0	21	14	21	15	0	0	0	0	0	0	0	0	0	0	0	0	0	0	0	0	0	0	0	0	0
5	38	30	38	30	0	0	0	22	15	22	16	0	0	0	0	0	0	0	0	0	0	0	0	0	0	0	0	0	0	0	0	0
6	46	38	44	36	0	0	0	44	38	44	39	0	0	0	0	0	0	0	0	0	0	0	0	0	0	0	0	0	0	0	0	0
7	46	39	45	39	0	0	0	69	64	69	65	0	0	0	0	0	0	0	0	0	0	0	0	0	0	0	0	0	0	0	0	0
8	47	40	45	40	0	0	0	85	83	85	84	0	0	0	0	0	0	0	0	0	0	0	0	0	0	0	0	0	0	0	0	0
9	46	43	45	44	0	0	0	88	91	88	92	0	0	0	0	0	0	0	0	0	0	0	0	0	0	0	0	0	0	0	0	0
10	46	45	43	46	0	0	0	91	99	91	100	0	0	0	0	0	0	0	0	0	0	0	0	0	0	0	0	0	0	0	0	0
11	42	46	40	48	0	0	0	88	100	88	101	0	0	0	0	0	0	0	0	0	0	0	0	0	0	0	0	0	0	0	0	0
12	37	49	33	51	0	0	0	62	102	62	103	0	0	0	0	0	0	0	0	0	0	0	0	0	0	0	0	0	0	0	0	0

Počet osob podpořených v rámci APZ v roce 2010

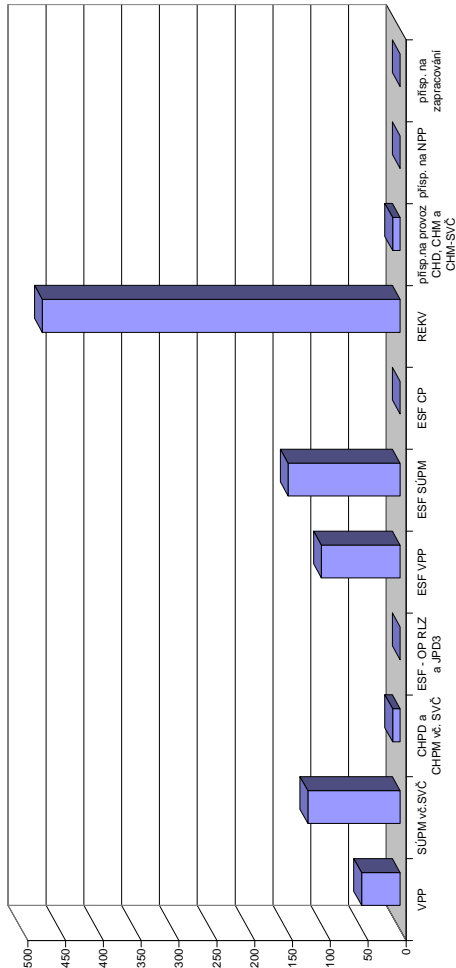

Měsíc	Projekty ESF - OP RLZ a JPD3			Projekty ESF - OP LZZ - VPP			Projekty ESF - OP LZZ - SÚPM			Projekty ESF - OP LZZ - CP			Uchazeči v rekvifikaci		
	umístění uchazečů	celkem	stav na konci sled.měs.	umístění uchazečů	celkem	stav na konci sled.měs.	umístění uchazečů	celkem	stav na konci sled.měs.	umístění uchazečů	celkem	stav na konci sled.měs.	umístění uchazečů	celkem	stav na konci sled.měs.
1	191	0	12	0	0	37	0	0	0	0	0	0	0	38	20
2	191	0	12	0	44	9	0	0	0	0	0	0	0	32	48
3	191	0	26	25	59	28	0	0	0	0	0	0	0	96	147
4	191	0	60	62	81	59	0	0	0	0	0	0	0	88	193
5	191	0	71	80	116	108	0	0	0	0	0	0	0	69	237
6	191	0	81	92	109	114	0	0	0	0	0	0	0	42	293
7	191	0	83	98	106	114	0	0	0	0	0	0	0	28	316
8	191	0	83	99	94	114	0	0	0	0	0	0	0	7	316
9	191	0	83	104	75	114	0	0	0	0	0	0	0	54	374
10	191	0	75	104	47	114	0	0	0	0	0	0	0	33	418
11	191	0	30	104	22	137	0	0	0	0	0	0	0	51	453
12	191	0	13	104	33	148	0	0	0	0	0	0	0	29	473

# Třebíč

## Vývoj na trhu práce v roce 2010

měsíc	evidovaní uchazeči na konci sled.měs.					počet osob pobírajících podporu	MN v %	nově hlášení uchazeči	vyřazení uchazeči	nově hlášená a uvolněná VPM	obsazená a zrušená VPM	VPM celkem	počet uchazečů na 1 VPM
	celkem	dosažitelní	ženy	absolventi škol a mladiství	osoby se ZP								
1	8 364	8 165	3 725	672	816	3 529	13,9	1 183	514	107	140	126	66,4
2	8 414	8 170	3 692	666	820	3 476	13,9	624	574	104	92	138	61,0
3	8 049	7 724	3 594	652	814	3 049	13,1	588	953	146	144	140	57,5
4	7 289	6 998	3 452	622	778	2 361	11,8	595	1 355	100	88	152	48,0
5	6 720	6 572	3 306	514	762	1 924	11,1	491	1 060	90	106	136	49,4
6	6 630	6 504	3 379	402	754	1 794	11,0	564	654	84	82	138	48,0
7	6 763	6 643	3 569	416	768	1 862	11,1	739	606	75	59	154	43,9
8	6 682	6 566	3 570	472	765	1 764	11,0	515	596	70	43	181	36,9
9	6 738	6 537	3 601	656	765	1 630	10,9	877	821	123	113	191	35,3
10	6 844	6 734	3 620	653	793	1 760	11,2	740	634	97	100	188	36,4
11	7 080	6 952	3 699	626	825	2 078	11,5	889	653	65	91	162	43,7
12	8 429	8 334	3 983	625	858	3 171	13,8	1 759	410	36	47	151	55,8

Evidování uchazeči a volná pracovní místa

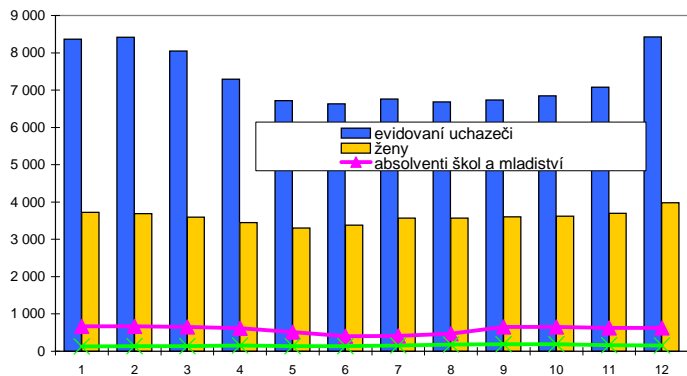

Nově hlášení a vyřazení uchazeči

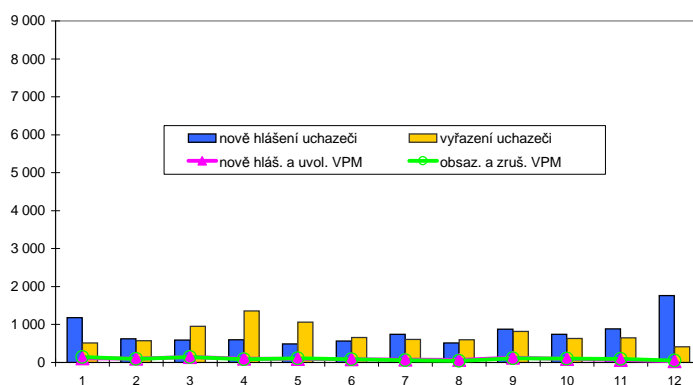

Struktura nezaměstnanosti v roce 2010

stav na konci čtvrtletí	celkový počet evidovan. uchazeči	Věková struktura nezaměstnaných				Délka nezaměstnanosti				
		do 19 let	20 - 34 let	35 - 49 let	nad 50 let	do 3 měsíců	3 - 6 měsíců	6 - 9 měsíců	9 - 12 měsíců	nad 12 měsíců
I.	8 049	283	3 032	2 720	2 014	2 021	1 911	1 189	664	2 264
II.	6 630	214	2 518	2 198	1 700	1 379	1 212	848	782	2 409
III.	6 738	338	2 559	2 166	1 675	1 690	984	817	584	2 663
IV.	8 429	312	2 938	2 953	2 226	3 121	1 265	676	600	2 767

  

stav na konci čtvrtletí	Struktura nezaměstnaných podle vzdělání									
	uchazeči celkem	bez vzděl.+ neúpl.zák.vz.	základní vzdělání	vyučení	střední bez maturity	vyučení s maturitou	ÚSV	ÚSO	vyšší odborné	bakal.+ VŠ
I.	8 049	4	1 334	4 253	204	425	186	1 280	53	310
II.	6 630	4	1 204	3 202	170	364	173	1 155	54	304
III.	6 738	4	1 180	3 150	188	410	154	1 219	65	368
IV.	8 429	6	1 374	4 418	244	440	166	1 373	55	353

  

stav na konci čtvrtletí	Struktura volných pracovních míst podle vzdělání									
	VPM celkem	bez vzděl.+ neúpl.zák.vz.	základní vzdělání	vyučení	střední bez maturity	vyučení s maturitou	ÚSV	ÚSO	vyšší odborné	bakal.+ VŠ
I.	140	0	6	63	1	7	4	42	1	16
II.	138	0	18	67	1	7	1	24	3	17
III.	191	0	19	102	0	9	13	35	3	10
IV.	151	0	10	67	0	5	11	39	6	13

Struktura nezaměstnaných podle vzdělání

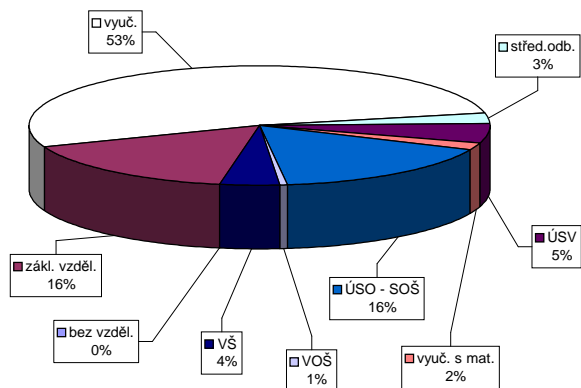

Struktura VPM podle vzdělání

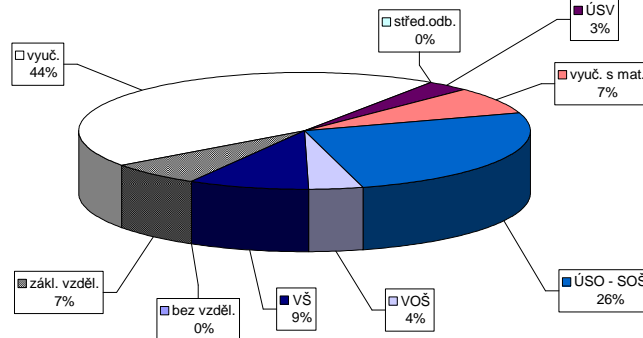

Vývoj v oblasti aktivní politiky zaměstnanosti v roce 2010 - Třebíč

číslo	Veřejné prospěšné práce (VPP)			Společensky účelná pracovní místa u zaměstnavatele			Společensky účelná pracovní místa - vyhrazená místa			Samostatná výdělničinnost (SVČ)			Chráněné pracovní dílny - vytvoření			Chráněné pracovní místa - vytvoření			CHPM - SVČ osob se ZP			Příspěvek na provoz CHPD, CHPM a CHPM - SVČ			Příspěvek na zapracování			Příspěvek na nový podnikatelský program(NPP)		
	vytvořená místa		umístění uchazečů	vytvořená místa		umístění uchazečů	vytvořená místa		umístění uchazečů	vytvořená místa		umístění uchazečů	vytvořená místa		umístění uchazečů	vytvořená místa		umístění uchazečů	vytvořená místa		umístění uchazečů	zaměstnanosti		zaměstnanosti		zaměstnanosti				
	stav na konci sled.měs. roku	celkem od poč. sled.měs. roku	stav na konci sled.měs. roku	celkem od poč. sled.měs. roku	stav na konci sled.měs. roku	celkem od poč. sled.měs. roku	stav na konci sled.měs. roku	celkem od poč. sled.měs. roku	stav na konci sled.měs. roku	celkem od poč. sled.měs. roku	stav na konci sled.měs. roku	celkem od poč. sled.měs. roku	stav na konci sled.měs. roku	celkem od poč. sled.měs. roku	stav na konci sled.měs. roku	celkem od poč. sled.měs. roku	stav na konci sled.měs. roku	celkem od poč. sled.měs. roku	stav na konci sled.měs. roku	celkem od poč. sled.měs. roku	stav na konci sled.měs. roku	celkem od poč. sled.měs. roku	stav na konci sled.měs. roku	celkem od poč. sled.měs. roku	stav na konci sled.měs. roku	celkem od poč. sled.měs. roku	stav na konci sled.měs. roku	celkem od poč. sled.měs. roku		
1	1	0	0	0	13	0	0	0	0	0	0	0	0	0	0	0	0	0	0	0	0	0	0	0	0	0	0	0		
2	1	0	0	0	9	0	0	0	0	0	0	0	0	0	0	0	0	0	0	0	0	0	0	0	0	0	0	0		
3	1	0	0	0	9	0	0	5	5	0	0	0	0	0	0	0	0	0	0	0	0	0	0	0	0	0	0	0		
4	4	3	3	3	8	0	10	10	10	10	10	10	10	10	10	10	10	10	10	10	10	10	10	10	10	10	10	10	10	
5	51	50	28	29	6	0	22	22	22	22	22	22	22	22	22	22	22	22	22	22	22	22	22	22	22	22	22	22	22	
6	52	51	37	40	4	0	38	39	38	39	38	39	38	39	38	39	38	39	38	39	38	39	38	39	38	39	38	39	38	
7	51	51	43	46	3	0	47	48	47	48	47	48	47	48	47	48	47	48	47	48	47	48	47	48	47	48	47	48	47	
8	51	51	43	48	0	0	49	52	47	51	140	140	140	140	140	140	140	140	140	140	140	140	140	140	140	140	140	140	140	
9	53	53	46	51	0	0	66	70	65	69	141	141	141	141	141	141	141	141	141	141	141	141	141	141	141	141	141	141	141	
10	56	56	50	55	0	0	76	83	75	82	149	149	149	149	149	149	149	149	149	149	149	149	149	149	149	149	149	149	149	
11	51	58	38	58	0	0	119	127	118	126	157	157	157	157	157	157	157	157	157	157	157	157	157	157	157	157	157	157	157	
12	34	58	29	58	0	0	131	142	129	140	151	151	151	151	151	151	151	151	151	151	151	151	151	151	151	151	151	151	151	

Počet osob podpořených v rámci APZ v roce 2010

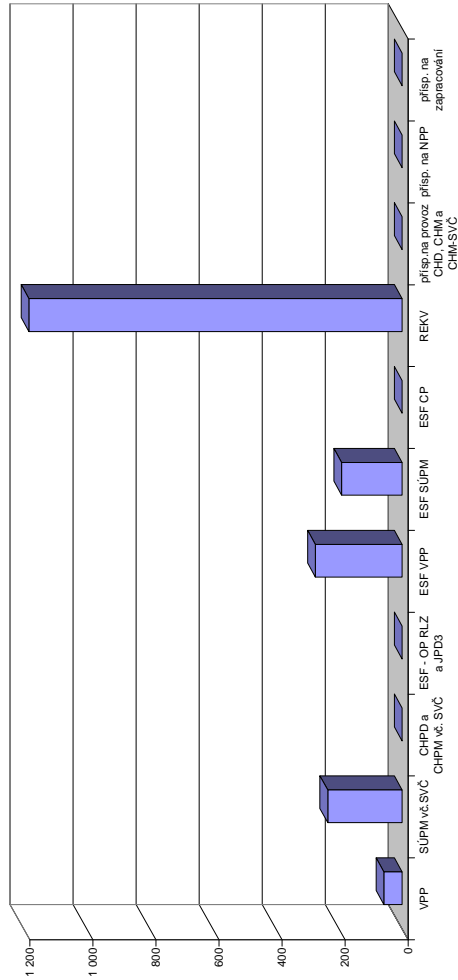

číslo	Projekt ESF - OP RLZ a JPD3			Projekt ESF - OP LZZ - VPP			Projekt ESF - OP LZZ - SÚPM			Projekt ESF - OP LZZ - CP			Uchazeči v rekvifikaci			
	umístění uchazečů		uchazečů	umístění uchazečů		uchazečů	umístění uchazečů		uchazečů	umístění uchazečů		uchazečů	umístění uchazečů		uchazečů	
	stav na konci sled.měs. roku	celkem od poč. sled.měs. roku	stav na konci sled.měs. roku	celkem od poč. sled.měs. roku	stav na konci sled.měs. roku	celkem od poč. sled.měs. roku	stav na konci sled.měs. roku	celkem od poč. sled.měs. roku	stav na konci sled.měs. roku	celkem od poč. sled.měs. roku	stav na konci sled.měs. roku	celkem od poč. sled.měs. roku	stav na konci sled.měs. roku	celkem od poč. sled.měs. roku	stav na konci sled.měs. roku	celkem od poč. sled.měs. roku
1	1 486	0	81	4	130	12	0	0	0	176	12	0	0	0	0	0
2	1 486	0	75	4	117	17	0	0	0	214	122	0	0	0	0	0
3	1 486	0	90	26	148	63	0	0	0	353	347	0	0	0	0	0
4	1 486	0	188	146	149	82	0	0	0	283	460	0	0	0	0	0
5	1 486	0	260	234	145	119	0	0	0	115	493	0	0	0	0	0
6	1 486	0	248	256	155	151	0	0	0	118	605	0	0	0	0	0
7	1 486	0	255	266	156	165	0	0	0	116	697	0	0	0	0	0
8	1 486	0	252	266	137	167	0	0	0	128	803	0	0	0	0	0
9	1 486	0	245	268	103	167	0	0	0	213	987	0	0	0	0	0
10	1 486	0	224	268	77	167	0	0	0	69	1 140	0	0	0	0	0
11	1 486	0	94	273	0	168	0	0	0	86	1 176	0	0	0	0	0
12	1 486	0	73	275	24	192	0	0	0	28	1 184	0	0	0	0	0

# Zdár nad Sázavou

## Vývoj na trhu práce v roce 2010

měsíc	evidování uchazeči na konci sled.měs.					počet osob pobírajících podporu	MN v %	nové hlášení uchazeči	vyřazení uchazeči	nové hlášená a uvolněná VPM	obsazená a zrušená VPM	VPM celkem	počet uchazečů na 1 VPM
	celkem	dosažitelní	ženy	absolventi škol a mladiství	osoby se ZP								
1	7 074	6 915	3 098	528	1 238	3 070	11,6	1 087	543	106	92	293	24,1
2	7 227	6 992	3 115	528	1 251	3 104	11,7	610	457	90	96	287	25,2
3	7 115	6 799	3 143	544	1 235	2 871	11,4	629	741	113	141	259	27,5
4	6 466	6 102	3 029	505	1 189	2 278	10,1	495	1 144	102	98	263	24,6
5	5 965	5 654	2 950	422	1 156	1 906	9,4	454	955	147	146	264	22,6
6	5 758	5 443	2 944	352	1 155	1 659	9,0	481	688	115	114	265	21,7
7	5 901	5 769	3 125	393	1 171	1 744	9,5	694	551	111	87	289	20,4
8	5 893	5 753	3 150	487	1 163	1 627	9,4	582	590	174	106	357	16,5
9	5 729	5 487	2 982	612	1 158	1 435	9,0	750	914	127	212	272	21,1
10	5 692	5 452	2 960	583	1 192	1 425	9,0	576	613	60	113	219	26,0
11	5 928	5 695	2 992	550	1 248	1 713	9,4	774	538	162	153	228	26,0
12	6 863	6 735	3 189	538	1 318	2 467	11,1	1 372	437	45	71	202	34,0

Evidování uchazeči a volná pracovní místa

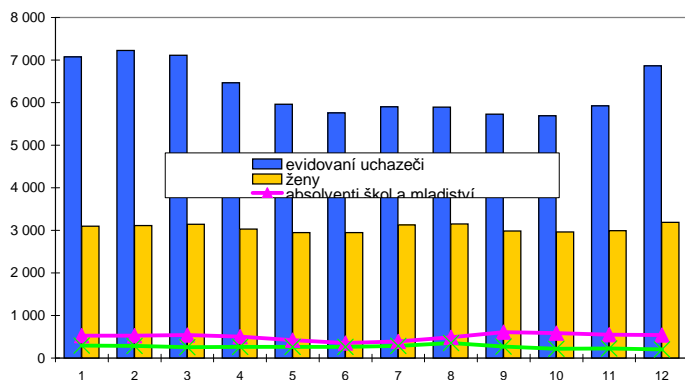

Nové hlášení a vyřazení uchazeči

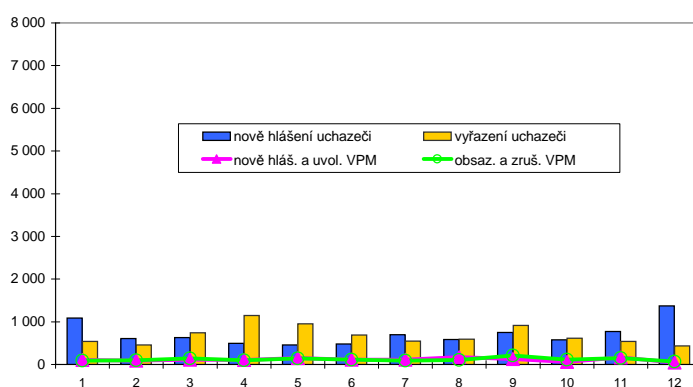

Struktura nezaměstnanosti v roce 2010

stav na konci čtvrtletí	celkový počet evidovan. uchazeči	Věková struktura nezaměstnaných				Délka nezaměstnanosti				
		do 19 let	20 - 34 let	35 - 49 let	nad 50 let	do 3 měsíců	3 - 6 měsíců	6 - 9 měsíců	9 - 12 měsíců	nad 12 měsíců
I.	7 115	267	2 758	2 296	1 794	1 997	1 633	979	617	1 889
II.	5 758	184	2 228	1 837	1 509	1 176	1 124	735	640	2 083
III.	5 729	323	2 239	1 736	1 431	1 560	758	671	503	2 237
IV.	6 863	254	2 598	2 246	1 765	2 459	1 083	503	469	2 349

  

stav na konci čtvrtletí	Struktura nezaměstnaných podle vzdělání									
	uchazeči celkem	bez vzděl.+ neúpl.zák.vz.	základní vzdělání	vyučení	střední bez maturity	vyučení s maturitou	ÚSV	ÚSO	vyšší odborné	bakal.+ VŠ
I.	7 115	8	1 054	3 704	184	416	189	1 191	79	290
II.	5 758	6	931	2 780	140	323	188	1 010	64	316
III.	5 729	6	889	2 652	141	374	166	1 030	92	379
IV.	6 863	6	1 011	3 523	169	389	182	1 156	85	342

  

stav na konci čtvrtletí	Struktura volných pracovních míst podle vzdělání									
	VPM celkem	bez vzděl.+ neúpl.zák.vz.	základní vzdělání	vyučení	střední bez maturity	vyučení s maturitou	ÚSV	ÚSO	vyšší odborné	bakal.+ VŠ
I.	259	0	49	83	0	31	1	76	3	16
II.	265	0	48	101	2	23	0	69	3	19
III.	272	1	36	129	4	15	1	66	2	18
IV.	202	0	42	82	4	10	1	51	1	11

Struktura nezaměstnaných podle vzdělání

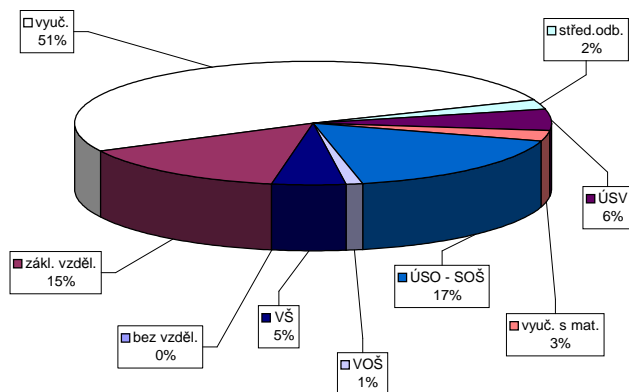

Struktura VPM podle vzdělání

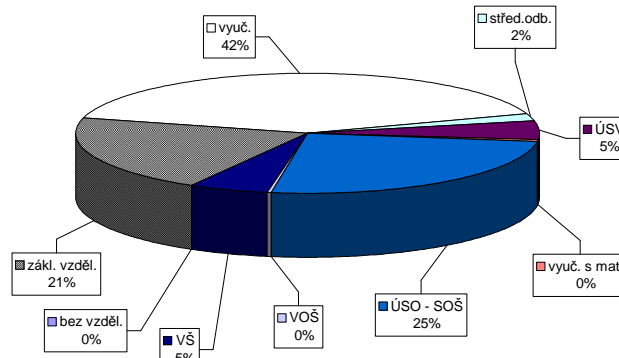





# Vysočina

## Vývoj na trhu práce v roce 2010

měsíc	evidovaní uchazeči na konci sled.měs.					počet osob pobírajících podporu	MN v %	nové hlášení uchazeči	vyřazení uchazeči	nové hlášená a uvolněná VPM	obsazená a zrušená VPM	VPM celkem	počet uchazečů na 1 VPM
	celkem	dosažitelní	ženy	absolventi škol a mladiství	osoby se ZP								
1	30 876	30 271	13 518	2 335	3 945	13 066	11,2	4 807	2 497	512	445	829	37,2
2	31 194	30 512	13 536	2 335	3 956	13 022	11,2	2 691	2 373	513	447	895	34,9
3	30 096	29 107	13 363	2 346	3 924	11 804	10,7	2 588	3 686	570	629	836	36,0
4	27 030	26 039	12 845	2 207	3 762	9 237	9,6	2 324	5 390	509	484	861	31,4
5	24 979	24 159	12 416	1 814	3 679	7 748	8,9	2 091	4 142	560	520	901	27,7
6	24 133	23 432	12 366	1 455	3 649	7 003	8,6	2 240	3 086	500	419	982	24,6
7	24 494	24 027	13 029	1 545	3 675	7 286	8,9	2 865	2 504	530	359	1 153	21,2
8	24 326	23 918	13 129	1 838	3 652	6 942	8,8	2 339	2 507	622	631	1 144	21,3
9	24 046	23 302	12 806	2 415	3 674	6 242	8,6	3 494	3 774	635	688	1 091	22,0
10	24 084	23 536	12 796	2 358	3 774	6 442	8,7	2 652	2 614	506	524	1 073	22,4
11	24 825	24 178	12 853	2 215	3 949	7 469	8,9	3 318	2 577	508	587	994	25,0
12	29 410	29 011	13 687	2 196	4 159	11 071	10,7	6 454	1 869	326	404	916	32,1

Evidování uchazeči a volná pracovní místa

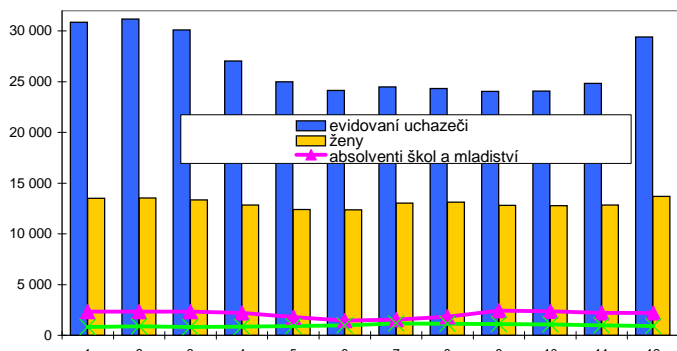

Nové hlášení a vyřazení uchazeči

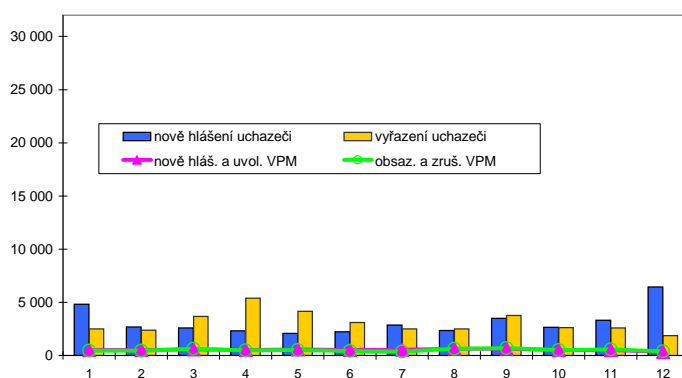

Struktura nezaměstnanosti v roce 2010

stav na konci čtvrtletí	celkový počet evidovan. uchazečů	Věková struktura nezaměstnaných				Délka nezaměstnanosti				
		do 19 let	20 - 34 let	35 - 49 let	nad 50 let	do 3 měsíců	3 - 6 měsíců	6 - 9 měsíců	9 - 12 měsíců	nad 12 měsíců
I.	30 096	1 103	11 484	9 724	7 785	8 476	6 990	4 385	2 612	7 633
II.	24 133	801	9 211	7 687	6 434	5 439	4 730	3 046	2 753	8 165
III.	24 046	1 375	9 048	7 396	6 227	6 735	3 601	2 861	2 001	8 848
IV.	29 410	1 110	10 567	9 746	7 987	11 246	4 734	2 329	1 995	9 106

  

stav na konci čtvrtletí	Struktura nezaměstnaných podle vzdělání									
	uchazeči celkem	bez vzděl.+ neúpl.zák.vz.	základní vzdělání	vyučení	střední bez maturity	vyučení s maturitou	ÚSV	ÚSO	vyšší odborné	bakal.+ VŠ
I.	30 096	14	5 181	15 246	801	1 735	749	4 987	243	1 140
II.	24 133	11	4 627	11 164	648	1 395	700	4 245	216	1 127
III.	24 046	14	4 468	10 778	660	1 503	637	4 336	294	1 356
IV.	29 410	15	5 082	14 774	787	1 641	677	4 872	274	1 288

  

stav na konci čtvrtletí	Struktura volných pracovních míst podle vzdělání									
	VPM celkem	bez vzděl.+ neúpl.zák.vz.	základní vzdělání	vyučení	střední bez maturity	vyučení s maturitou	ÚSV	ÚSO	vyšší odborné	bakal.+ VŠ
I.	836	0	185	292	5	67	13	185	7	82
II.	982	0	212	402	29	63	16	178	9	73
III.	1 091	3	243	503	11	70	23	173	8	57
IV.	916	20	179	360	10	73	17	183	10	64

Struktura nezaměstnaných podle vzdělání

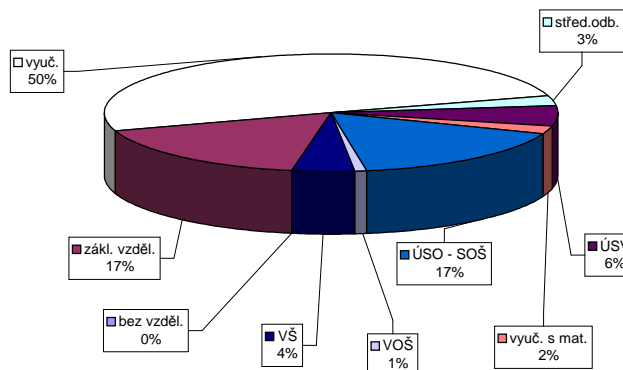

Struktura VPM podle vzdělání

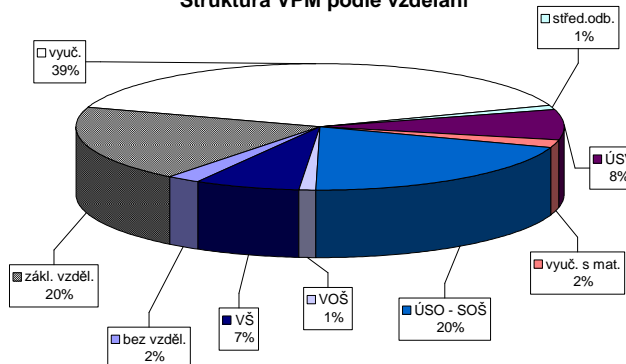

## Vývoj v oblasti aktivní politiky zaměstnanosti v roce 2010 - Vysočina

číslo	Veřejné prospěšné práce (VPP)			Společensky účelná pracovní místa u zaměstnavatele			Společensky účelná pracovní místa - vyhrazená místa			Samostatná výdělničinnost (SVC)			Chráněná pracovní místa - vytvoření			Chráněná pracovní místa - vytvoření			CHPM - SVC osob se ZP			Příspěvek na provoz CHPD, CHPM a CHPM - SVC			Příspěvek na zapracování			Příspěvek na nový podnikatelský program(NPP)								
	stav na konci sled.měs.	stav na konci sled.měs.	celkem od poč. sled.měs. roku	vyvořená místa	umístění uchazečů	stav na konci sled.měs.	stav na konci sled.měs.	celkem od poč. sled.měs. roku	vyvořená místa	umístění uchazečů	stav na konci sled.měs.	stav na konci sled.měs.	celkem od poč. sled.měs. roku	vyvořená místa	umístění uchazečů	stav na konci sled.měs.	stav na konci sled.měs.	celkem od poč. sled.měs. roku	vyvořená místa	umístění uchazečů	stav na konci sled.měs.	stav na konci sled.měs.	celkem od poč. sled.měs. roku	vyvořená místa	umístění uchazečů	stav na konci sled.měs.	stav na konci sled.měs.	celkem od poč. sled.měs. roku	vyvořená místa	umístění uchazečů	stav na konci sled.měs.	stav na konci sled.měs.	celkem od poč. sled.měs. roku			
1	142	2	126	24	0	24	0	105	1	105	2	274	0	19	0	13	0	66	0	62	4	15	0	7	0	15	0	15	0	7	0	0	0	0	0	0
2	142	3	126	21	1	21	1	72	8	72	9	280	11	19	0	13	0	69	4	65	8	15	0	114	0	17	0	114	0	107	0	0	0	0	0	0
3	129	31	121	21	1	21	1	55	33	54	33	303	45	19	0	13	0	72	7	70	14	17	2	154	0	17	2	154	0	154	0	0	0	0	0	0
4	232	147	212	20	1	20	1	138	127	138	128	306	61	19	0	13	0	81	16	78	32	32	17	211	0	32	17	211	0	211	0	0	0	0	0	0
5	331	257	297	18	1	18	1	196	186	196	187	318	87	22	3	14	3	63	18	61	36	18	3	222	0	36	18	222	0	222	0	0	0	0	0	0
6	333	306	310	294	16	1	1	287	288	286	288	338	115	26	7	16	5	65	20	62	37	20	3	222	0	37	16	222	0	222	0	0	0	0	0	0
7	323	328	307	325	14	1	1	383	388	382	388	339	130	25	7	17	7	66	22	63	39	15	3	222	0	39	15	222	0	222	0	0	0	0	0	0
8	327	344	307	342	11	1	1	444	468	439	465	348	150	25	7	17	7	65	22	63	43	15	4	222	0	43	15	222	0	222	0	0	0	0	0	0
9	361	387	338	388	10	1	1	511	569	507	566	357	171	25	7	17	7	64	22	61	43	14	4	222	0	43	14	222	0	222	0	0	0	0	0	0
10	367	411	341	417	8	3	3	489	647	486	644	371	194	30	12	22	12	63	23	60	44	13	5	223	0	44	13	223	0	223	0	0	0	0	0	0
11	276	422	254	433	11	6	7	508	716	505	713	384	219	27	14	17	12	64	24	60	45	11	5	229	0	45	11	229	0	229	0	0	0	0	0	0
12	193	427	178	437	16	11	8	433	737	429	733	389	239	34	21	19	14	62	24	58	56	11	5	236	0	56	11	236	0	236	0	0	0	0	0	0

Počet osob podpořených v rámci APZ v roce 2010

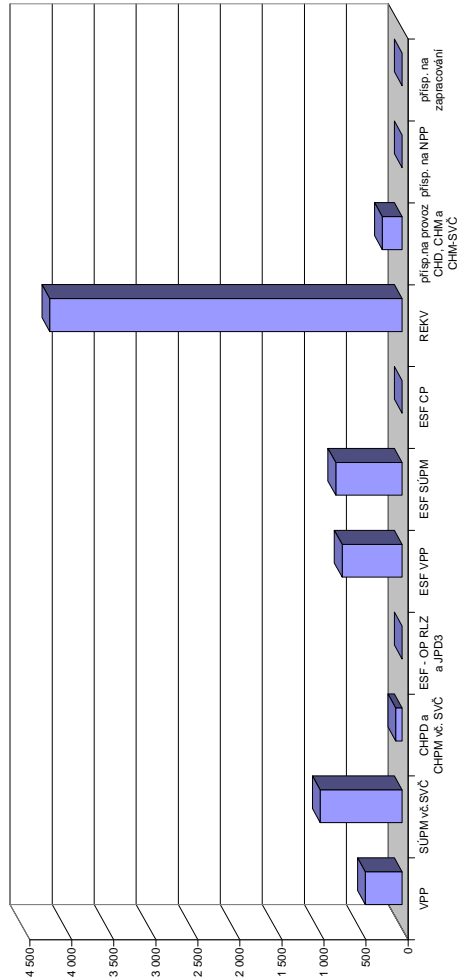

číslo	Projekt ESF - OP RLZ a JPD3			Projekt ESF - OP LZL - VPP			Projekt ESF - OP LZL - SÚPM			Projekt ESF - OP LZL - CP			Uchazeči v rekvifikaci		
	stav na konci sled.měs.	stav na konci sled.měs.	celkem od poč. sled.měs. roku	stav na konci sled.měs.	stav na konci sled.měs.	celkem od poč. sled.měs. roku	stav na konci sled.měs.	stav na konci sled.měs.	celkem od poč. sled.měs. roku	stav na konci sled.měs.	stav na konci sled.měs.	celkem od poč. sled.měs. roku	stav na konci sled.měs.	stav na konci sled.měs.	celkem od poč. sled.měs. roku
1	3 299	0	229	18	523	39	0	0	0	477	125				
2	3 299	0	224	23	519	93	0	0	0	586	524				
3	3 299	0	282	134	625	257	0	0	0	945	1 171				
4	3 299	0	476	370	605	363	0	0	0	912	1 615				
5	3 296	0	607	547	583	479	0	0	0	710	1 979				
6	3 296	0	612	608	546	548	0	0	0	627	2 425				
7	3 296	0	618	635	508	562	0	0	0	392	2 633				
8	3 296	0	612	643	405	564	0	0	0	354	2 869				
9	3 296	0	602	657	274	564	0	0	0	734	3 447				
10	3 296	0	527	658	171	564	0	0	0	456	3 908				
11	3 296	0	244	691	77	643	0	0	0	533	4 139				
12	3 296	0	195	713	220	790	0	0	0	237	4 192				

# Blansko

## Vývoj na trhu práce v roce 2010

měsíc	evidovaní uchazeči na konci sled.měs.					počet osob pobírajících podporu	MN v %	nově hlášení uchazeči	vyřazení uchazeči	nově hlášená a uvolněná VPM	obsazená a zrušená VPM	VPM celkem	počet uchazečů na 1 VPM
	celkem	dosažitelní	ženy	absolventi škol a mladiství	osoby se ZP								
1	6 392	6 168	2 987	487	1 098	2 252	11,7	896	529	95	69	160	40,0
2	6 439	6 179	2 976	514	1 103	2 241	11,7	565	518	74	97	137	47,0
3	6 290	5 965	2 922	508	1 085	2 039	11,3	546	695	133	90	180	34,9
4	5 957	5 658	2 852	478	1 046	1 828	10,6	506	839	88	114	154	38,7
5	5 609	5 254	2 750	394	1 012	1 648	9,9	417	765	122	100	176	31,9
6	5 411	5 078	2 700	296	989	1 426	9,6	436	634	122	84	214	25,3
7	5 367	5 116	2 755	315	979	1 405	9,7	505	549	101	121	194	27,7
8	5 284	5 056	2 766	366	980	1 308	9,6	475	558	179	127	246	21,5
9	5 284	5 020	2 741	513	1 000	1 231	9,5	772	772	161	179	228	23,2
10	5 142	4 884	2 642	494	1 012	1 194	9,2	451	593	121	139	210	24,5
11	5 122	4 891	2 607	447	1 035	1 298	9,2	550	570	180	123	267	19,2
12	5 665	5 464	2 744	461	1 096	1 571	10,3	887	344	43	112	198	28,6

Evidování uchazeči a volná pracovní místa

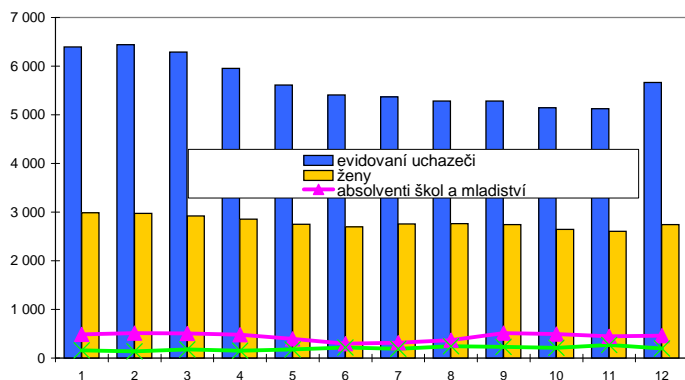

Nově hlášení a vyřazení uchazeči

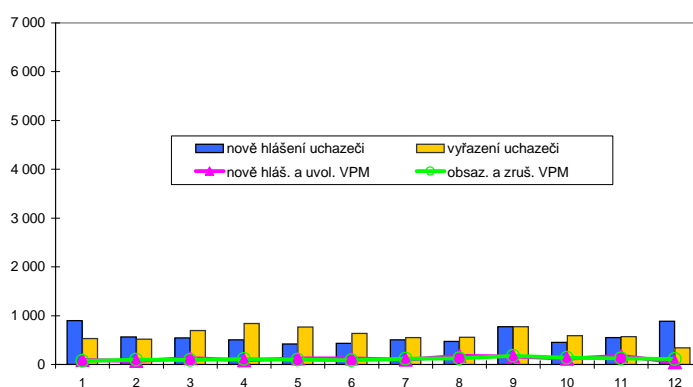

Struktura nezaměstnanosti v roce 2010

stav na konci čtvrtletí	celkový počet evidovan. uchazečů	Věková struktura nezaměstnaných				Délka nezaměstnanosti				
		do 19 let	20 - 34 let	35 - 49 let	nad 50 let	do 3 měsíců	3 - 6 měsíců	6 - 9 měsíců	9 - 12 měsíců	nad 12 měsíců
I.	6 290	196	2 317	2 005	1 772	1 667	1 179	1 000	674	1 770
II.	5 411	124	1 981	1 740	1 566	1 092	1 043	667	661	1 948
III.	5 284	262	1 884	1 624	1 514	1 353	744	639	447	2 101
IV.	5 665	199	1 957	1 838	1 671	1 660	945	485	458	2 117
stav na konci čtvrtletí	Struktura nezaměstnaných podle vzdělání									
	uchazeči celkem	bez vzděl.+ neúpl.zák.vz.	základní vzdělání	vyučení	střední bez maturity	vyučení s maturitou	ÚSV	ÚSO	vyšší odborné	bakal.+ VŠ
I.	6 290	0	1 323	2 859	147	475	184	972	55	275
II.	5 411	0	1 162	2 389	122	385	165	884	39	265
III.	5 284	0	1 106	2 213	123	405	157	941	57	282
IV.	5 665	1	1 169	2 511	137	413	144	957	42	291
stav na konci čtvrtletí	Struktura volných pracovních míst podle vzdělání									
	VPM celkem	bez vzděl.+ neúpl.zák.vz.	základní vzdělání	vyučení	střední bez maturity	vyučení s maturitou	ÚSV	ÚSO	vyšší odborné	bakal.+ VŠ
I.	180	0	40	76	1	6	5	44	2	6
II.	214	0	20	91	0	11	13	66	2	11
III.	228	0	19	148	1	3	2	41	3	11
IV.	198	0	45	89	0	8	2	41	1	12

Struktura nezaměstnaných podle vzdělání

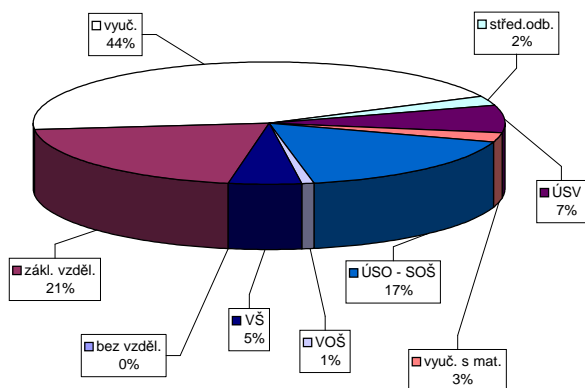

Struktura VPM podle vzdělání

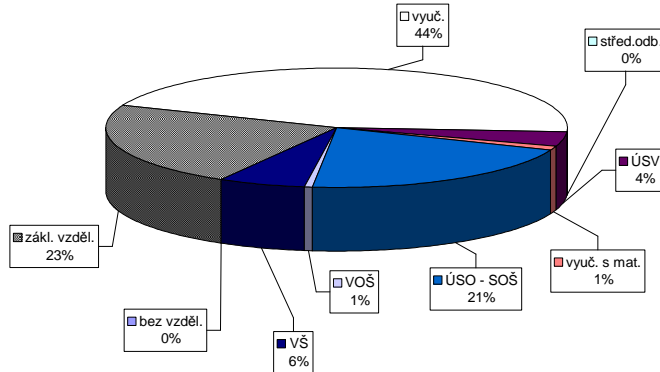

## Vývoj v oblasti aktivní politiky zaměstnanosti v roce 2010 - Blansko

Měsíc	Veřejně prospěšné práce (VPP)			Společensky účelná pracovní místa u zaměstnavatele			Společensky účelná pracovní místa - vyhrazená místa			Samostatná výděl. činnost (SVC)			Chráněná pracovní místa - vytvoření			CHPM - SVC osob se ZP			Příspěvek na provoz CHPD, CHPM a CHPM - SVC			Příspěvek na zapracování			Příspěvek na nový podnikatelský program(NPP)		
	vytvořená místa		umístění uchazečů	vytvořená místa		umístění uchazečů	vytvořená místa		umístění uchazečů	vytvořená místa		umístění uchazečů	vytvořená místa		umístění uchazečů	vytvořená místa		umístění uchazečů	zaměstnanci		zaměstnanci		zaměstnanci		zaměstnanci		
	stav na konci sled.měs.	celkem od poč. sled.měs. roku	stav na konci sled.měs. roku	celkem od poč. sled.měs. roku	stav na konci sled.měs. roku	celkem od poč. sled.měs. roku	stav na konci sled.měs. roku	celkem od poč. sled.měs. roku	stav na konci sled.měs. roku	celkem od poč. sled.měs. roku	stav na konci sled.měs. roku	celkem od poč. sled.měs. roku	stav na konci sled.měs. roku	celkem od poč. sled.měs. roku	stav na konci sled.měs. roku	celkem od poč. sled.měs. roku	stav na konci sled.měs. roku	celkem od poč. sled.měs. roku	stav na konci sled.měs. roku	celkem od poč. sled.měs. roku	stav na konci sled.měs. roku	celkem od poč. sled.měs. roku	stav na konci sled.měs. roku	celkem od poč. sled.měs. roku	stav na konci sled.měs. roku	celkem od poč. sled.měs. roku	
1	30	1	24	2	0	0	0	3	0	140	0	21	0	0	0	0	0	0	24	24	0	0	0	0	0	0	
2	30	1	22	2	2	2	2	5	2	143	3	21	0	0	0	0	0	0	24	24	0	0	0	0	0	0	
3	30	1	23	3	2	2	2	5	2	152	15	21	0	0	0	0	0	0	24	24	0	0	0	0	0	0	
4	63	38	46	31	2	2	2	5	5	154	26	21	0	0	0	0	0	0	24	24	0	0	0	0	0	0	
5	57	38	48	38	2	2	2	14	14	155	32	21	0	0	0	0	0	0	24	24	0	0	0	0	0	0	
6	64	53	54	53	2	2	2	32	32	164	46	21	0	0	0	0	0	0	24	24	0	0	0	0	0	0	
7	66	57	59	62	2	2	2	50	51	172	62	21	0	0	0	0	0	0	24	24	0	0	0	0	0	0	
8	64	57	57	63	2	2	2	64	67	175	69	21	0	0	0	0	0	0	24	24	0	0	0	0	0	0	
9	63	57	55	63	2	2	2	86	91	181	80	21	0	0	0	0	0	0	24	24	0	0	0	0	0	0	
10	65	59	56	66	2	2	2	98	109	190	91	21	0	0	0	0	0	0	24	24	0	0	0	0	0	0	
11	64	59	57	69	2	2	2	86	109	194	97	21	0	0	0	0	0	0	24	24	0	0	0	0	0	0	
12	63	59	57	70	2	2	2	69	109	181	99	21	0	0	0	0	0	0	24	24	0	0	0	0	0	0	

## Počet osob podpořených v rámci APZ v roce 2010

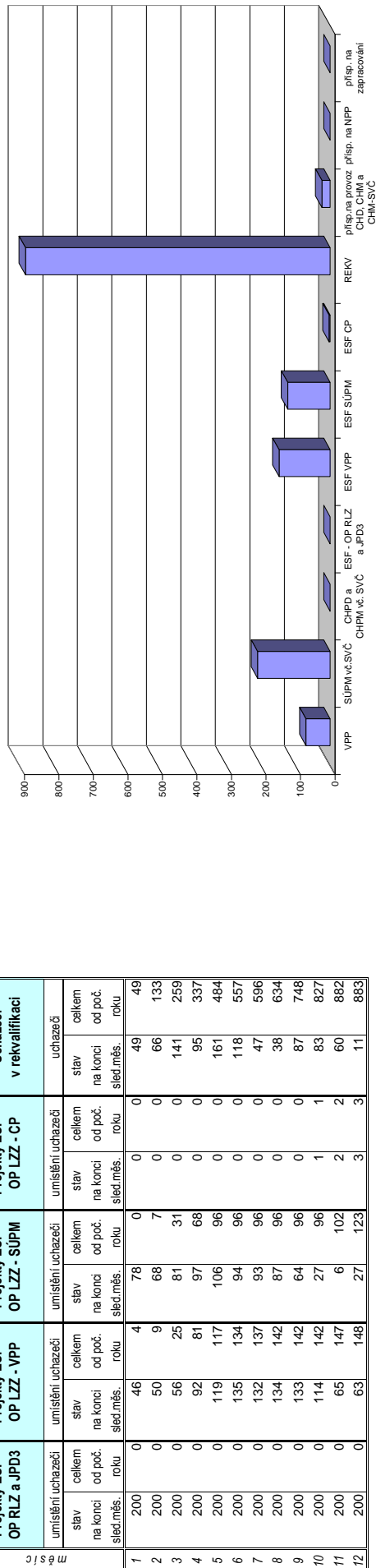

# Brno-město

## Vývoj na trhu práce v roce 2010

měsíc	evidovaní uchazeči na konci sled.měs.					počet osob pobírajících podporu	MN v %	nové hlášení uchazeči	vyřazení uchazeči	nové hlášená a uvolněná VPM	obsazená a zrušená VPM	VPM celkem	počet uchazečů na 1 VPM
	celkem	dosažitelní	ženy	absolventi škol a mladiství	osoby se ZP								
1	18 895	18 573	9 054	831	2 183	5 794	8,5	2 666	1 794	1 187	872	1 765	10,7
2	19 215	18 890	9 213	861	2 179	5 570	8,6	1 947	1 627	880	1 116	1 529	12,6
3	19 303	18 959	9 262	824	2 171	5 394	8,7	1 905	1 817	941	1 173	1 297	14,9
4	19 189	18 716	9 252	801	2 139	5 266	8,5	1 860	1 974	904	1 056	1 145	16,8
5	19 038	18 649	9 267	728	2 143	5 155	8,5	1 589	1 740	832	956	1 021	18,6
6	18 795	18 491	9 290	677	2 142	4 734	8,4	1 674	1 917	818	904	935	20,1
7	19 342	19 142	9 827	702	2 149	5 007	8,6	2 133	1 586	1 047	704	1 278	15,1
8	19 348	19 127	9 921	755	2 165	4 879	8,6	1 812	1 806	1 369	897	1 750	11,1
9	19 157	18 888	9 746	908	2 174	4 519	8,5	2 349	2 540	1 256	1 127	1 879	10,2
10	18 827	18 449	9 538	914	2 179	4 424	8,2	1 814	2 144	1 353	1 209	2 023	9,3
11	18 746	18 220	9 452	903	2 202	4 446	8,1	1 721	1 802	1 369	1 657	1 735	10,8
12	19 711	19 180	9 765	887	2 270	4 864	8,6	2 319	1 354	634	1 001	1 368	14,4

Evidování uchazeči a volná pracovní místa

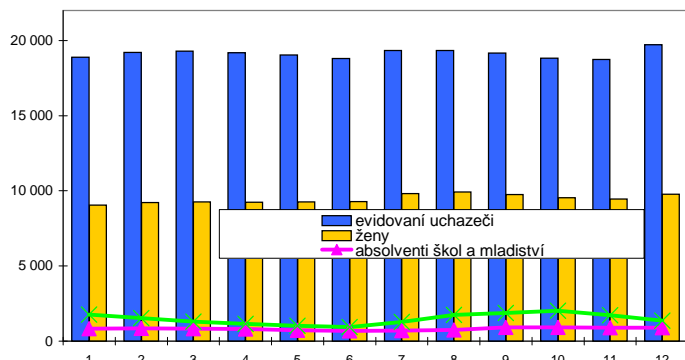

Nové hlášení a vyřazení uchazeči

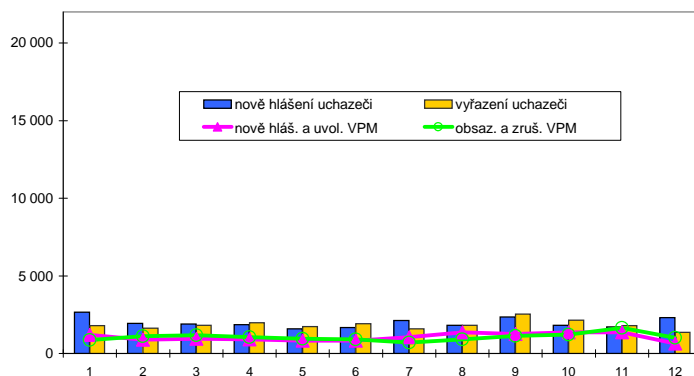

Struktura nezaměstnanosti v roce 2010

stav na konci čtvrtletí	celkový počet evidovan. uchazečů	Věková struktura nezaměstnaných				Délka nezaměstnanosti				
		do 19 let	20 - 34 let	35 - 49 let	nad 50 let	do 3 měsíců	3 - 6 měsíců	6 - 9 měsíců	9 - 12 měsíců	nad 12 měsíců
I.	19 303	752	7 599	6 078	4 874	5 389	3 457	2 817	1 706	5 934
II.	18 795	682	7 282	6 034	4 797	4 297	3 818	2 250	1 970	6 460
III.	19 157	905	7 429	6 016	4 807	5 024	3 035	2 484	1 602	7 012
IV.	19 711	704	7 436	6 443	5 128	5 065	3 579	2 059	1 736	7 272
stav na konci čtvrtletí	Struktura nezaměstnaných podle vzdělání									
	uchazeči celkem	bez vzděl.+ neúpl.zák.vz.	základní vzdělání	vyučení	střední bez maturity	vyučení s maturitou	ÚSV	ÚSO	vyšší odborné	bakal.+ VŠ
I.	19 303	17	5 092	6 258	340	981	826	3 687	146	1 956
II.	18 795	20	4 942	5 968	325	902	826	3 622	148	2 042
III.	19 157	20	4 844	6 027	339	976	771	3 772	187	2 221
IV.	19 711	23	4 978	6 345	360	1 005	809	3 822	184	2 185
stav na konci čtvrtletí	Struktura volných pracovních míst podle vzdělání									
	VPM celkem	bez vzděl.+ neúpl.zák.vz.	základní vzdělání	vyučení	střední bez maturity	vyučení s maturitou	ÚSV	ÚSO	vyšší odborné	bakal.+ VŠ
I.	1 297	1	483	439	3	21	3	204	8	135
II.	935	1	277	279	4	29	8	222	6	109
III.	1 879	4	996	408	4	24	20	341	9	73
IV.	1 368	0	709	295	1	31	10	220	7	95

Struktura nezaměstnaných podle vzdělání

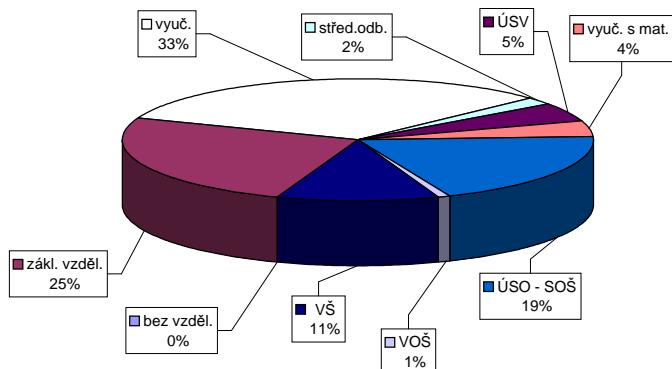

Struktura VPM podle vzdělání

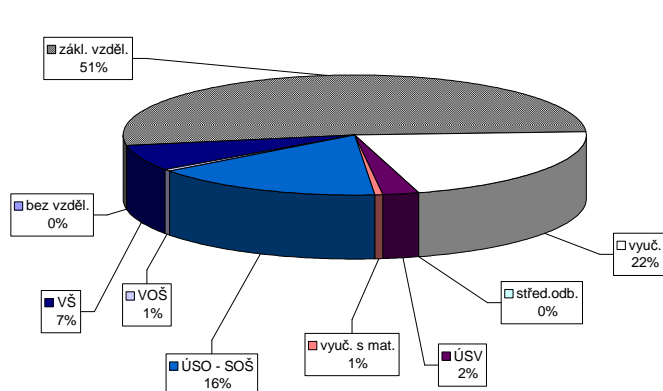



## Brno-venkov

### Vývoj na trhu práce v roce 2010

měsíc	evidovaní uchazeči na konci sled.měs.					počet osob pobírajících podporu	MN v %	nově hlášení uchazeči	vyřazení uchazeči	nově hlášená a uvolněná VPM	obsazená a zrušená VPM	VPM celkem	počet uchazečů na 1 VPM
	celkem	dosažitelní	ženy	absolventi škol a mladiství	osoby se ZP								
1	9 168	8 977	4 214	692	1 354	3 868	8,7	1 421	830	159	388	530	17,3
2	9 279	9 031	4 230	706	1 343	3 774	8,8	959	848	197	256	471	19,7
3	9 288	9 021	4 265	706	1 331	3 655	8,8	1 097	1 088	191	196	466	19,9
4	8 834	8 623	4 116	691	1 284	3 269	8,5	835	1 289	168	192	442	20,0
5	8 505	8 339	4 037	607	1 280	2 980	8,2	787	1 116	184	177	449	18,9
6	8 301	8 128	4 055	497	1 279	2 701	8,0	814	1 018	155	140	464	17,9
7	8 451	8 231	4 274	538	1 297	2 779	8,1	990	840	167	119	512	16,5
8	8 422	8 233	4 285	651	1 259	2 571	8,1	873	902	211	129	594	14,2
9	8 358	8 171	4 290	908	1 252	2 413	8,1	1 330	1 394	199	167	626	13,4
10	8 141	8 033	4 170	824	1 260	2 365	7,9	800	1 017	158	158	626	13,0
11	8 292	8 136	4 188	767	1 301	2 505	8,0	1 047	896	740	499	867	9,6
12	9 086	8 977	4 369	752	1 353	3 038	8,9	1 451	657	113	393	587	15,5

Evidování uchazeči a volná pracovní místa

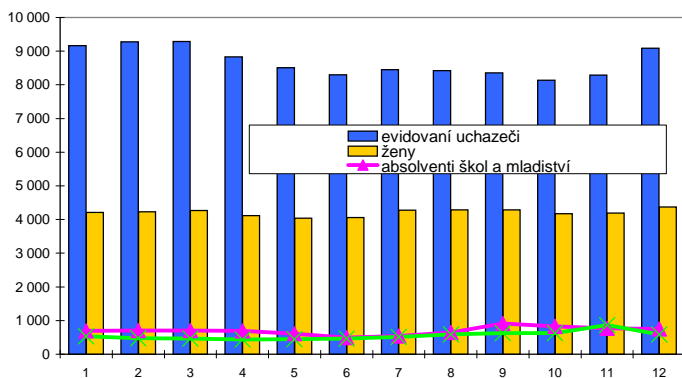

Nově hlášení a vyřazení uchazeči

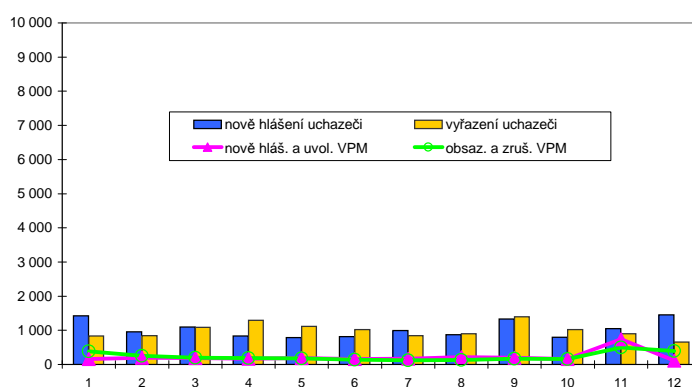

Struktura nezaměstnanosti v roce 2010

stav na konci čtvrtletí	celkový počet evidovan. uchazečů	Věková struktura nezaměstnaných				Délka nezaměstnanosti				
		do 19 let	20 - 34 let	35 - 49 let	nad 50 let	do 3 měsíců	3 - 6 měsíců	6 - 9 měsíců	9 - 12 měsíců	nad 12 měsíců
I.	9 288	345	3 734	2 923	2 286	2 996	2 083	1 497	827	1 885
II.	8 301	302	3 279	2 621	2 099	2 069	1 991	1 128	967	2 146
III.	8 358	497	3 323	2 487	2 051	2 566	1 398	1 219	742	2 433
IV.	9 086	373	3 397	2 927	2 389	2 939	1 755	929	854	2 609

  

stav na konci čtvrtletí	Struktura nezaměstnaných podle vzdělání									
	uchazeči celkem	bez vzděl.+ neúpl.zák.vz.	základní vzdělání	vyučení	střední bez maturity	vyučení s maturitou	ÚSV	ÚSO	vyšší odborné	bakal.+ VŠ
I.	9 288	7	2 040	3 985	279	536	243	1 624	62	512
II.	8 301	6	1 854	3 429	242	469	223	1 505	61	512
III.	8 358	10	1 753	3 321	248	544	236	1 597	79	570
IV.	9 086	10	1 890	3 879	238	540	251	1 642	70	566

  

stav na konci čtvrtletí	Struktura volných pracovních míst podle vzdělání									
	VPM celkem	bez vzděl.+ neúpl.zák.vz.	základní vzdělání	vyučení	střední bez maturity	vyučení s maturitou	ÚSV	ÚSO	vyšší odborné	bakal.+ VŠ
I.	466	0	165	157	3	38	1	72	2	28
II.	464	0	130	186	12	47	1	61	3	24
III.	626	0	189	290	15	39	1	61	6	25
IV.	587	2	183	275	11	34	3	43	13	23

Struktura nezaměstnaných podle vzdělání

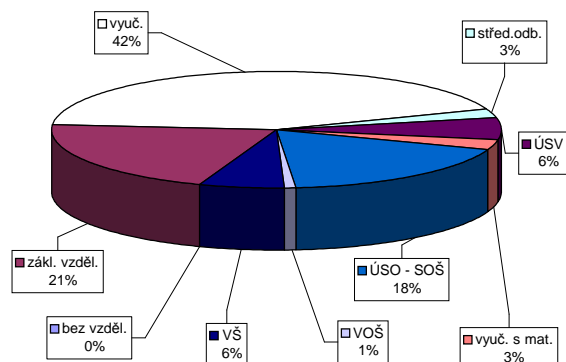

Struktura VPM podle vzdělání

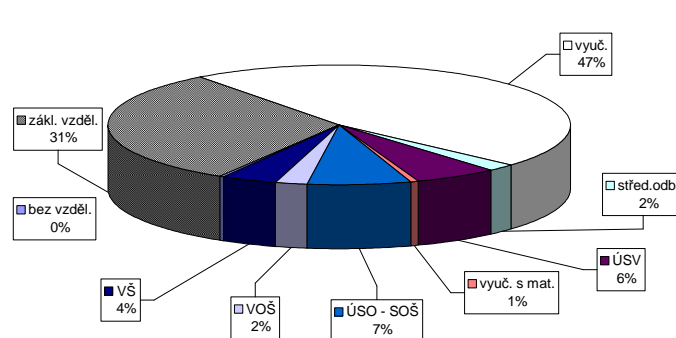



Vývoj v oblasti aktivní politiky zaměstnanosti v roce 2010 - Brno-venkov

Měsíc	Veřejně prospěšné práce (VPP)			Společensky účelná pracovní místa u zaměstnavatele			Společensky účelná pracovní místa - vyhrazená místa			Samostatná výděl. činnost (SVC)			Chráněná pracovní dílny - vytvoření			Chráněná pracovní místa - vytvoření			CHPM - SVC osob se ZP			Příspěvek na provoz CHPD, CHPM a CHPM - SVC			Příspěvek na zapracování			Příspěvek na nový podnikatelský program(NPP)		
	vytvořená místa			vytvořená místa			vytvořená místa			umístění uchazečů			vytvořená místa			umístění uchazečů			umístění uchazečů			zaměstnanosti			zaměstnanosti			zaměstnanosti		
	stav na konci sled.měs.	celkem od poč. sled.měs. roku	umístění uchazečů na konci sled.měs. roku	stav na konci sled.měs. roku	celkem od poč. sled.měs. roku	umístění uchazečů na konci sled.měs. roku	stav na konci sled.měs. roku	celkem od poč. sled.měs. roku	umístění uchazečů na konci sled.měs. roku	stav na konci sled.měs. roku	celkem od poč. sled.měs. roku	vytvořená místa na konci sled.měs. roku	celkem od poč. sled.měs. roku	stav na konci sled.měs. roku	celkem od poč. sled.měs. roku	umístění uchazečů na konci sled.měs. roku	stav na konci sled.měs. roku	celkem od poč. sled.měs. roku	vytvořená místa na konci sled.měs. roku	celkem od poč. sled.měs. roku	umístění uchazečů na konci sled.měs. roku	stav na konci sled.měs. roku	celkem od poč. sled.měs. roku	zaměstnanosti na konci sled.měs. roku	celkem od poč. sled.měs. roku	zaměstnanosti na konci sled.měs. roku	celkem od poč. sled.měs. roku	zaměstnanosti na konci sled.měs. roku	celkem od poč. sled.měs. roku	
1	3	0	2	0	0	0	4	0	4	0	0	0	91	6	0	0	0	0	1	0	0	0	8	0	0	0	0			
2	3	0	2	0	0	0	2	0	2	0	0	8	6	0	6	0	0	1	0	0	0	10	2	0	0	0				
3	3	0	3	0	0	0	6	5	6	5	0	21	6	0	6	0	0	1	0	0	0	25	17	0	0	0				
4	45	42	17	0	0	0	5	5	5	5	0	108	6	0	6	0	0	1	0	0	0	25	17	0	0	0				
5	47	44	36	0	0	0	23	25	23	25	0	111	6	0	6	0	0	3	2	0	0	17	17	0	0	0				
6	49	46	46	0	0	0	70	72	69	71	0	123	6	0	6	0	0	3	2	0	0	17	17	0	0	0				
7	52	50	47	0	0	0	106	109	106	109	0	128	6	0	6	0	0	3	2	0	0	17	17	0	0	0				
8	52	50	50	0	0	0	126	137	125	135	0	135	6	0	6	0	0	3	2	0	0	17	17	0	0	0				
9	52	50	49	0	0	0	156	176	156	175	0	134	6	0	6	0	0	3	2	0	0	17	17	0	0	0				
10	52	50	48	0	0	0	158	183	158	182	0	129	6	0	6	0	0	3	2	0	0	17	17	0	0	0				
11	2	50	2	0	0	0	138	188	138	187	0	127	6	0	6	0	0	3	2	0	0	17	17	0	0	0				
12	0	50	0	0	0	0	102	190	102	189	0	125	6	0	6	0	0	3	2	0	0	17	17	0	0	0				

Počet osob podpořených v rámci APZ v roce 2010

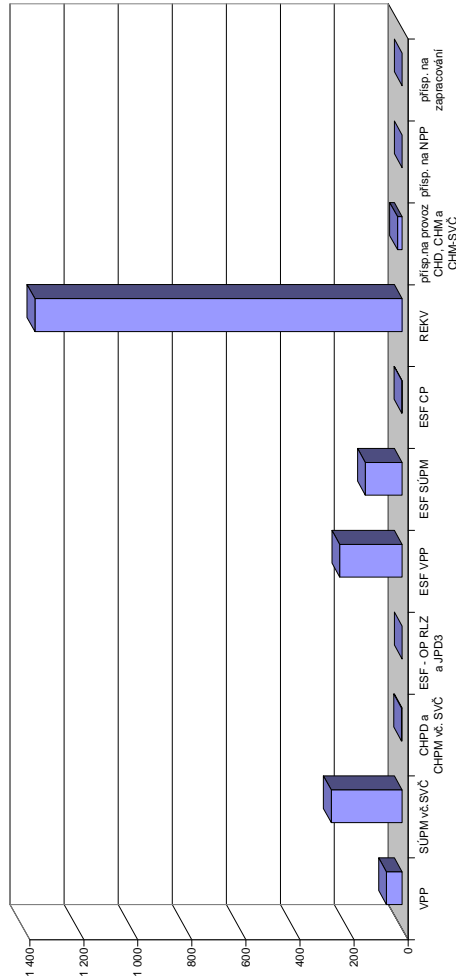

Měsíc	Projekt ESF - OP RLZ a JPD3			Projekt ESF - OP LZZ - VPP			Projekt ESF - OP LZZ - SÚPM			Projekt ESF - OP LZZ - CP			Uchazeči v rekvifikaci		
	umístění uchazečů			umístění uchazečů			umístění uchazečů			umístění uchazečů			uchazeči		
	stav na konci sled.měs. roku	celkem od poč. sled.měs. roku	umístění uchazečů na konci sled.měs. roku	stav na konci sled.měs. roku	celkem od poč. sled.měs. roku	umístění uchazečů na konci sled.měs. roku	stav na konci sled.měs. roku	celkem od poč. sled.měs. roku	umístění uchazečů na konci sled.měs. roku	stav na konci sled.měs. roku	celkem od poč. sled.měs. roku	umístění uchazečů na konci sled.měs. roku	stav na konci sled.měs. roku	celkem od poč. sled.měs. roku	stav na konci sled.měs. roku
1	617	0	2	108	13	0	180	160	0	0	0	180	160		
2	617	0	2	117	34	0	170	248	0	0	0	170	248		
3	617	0	29	130	67	0	225	423	0	0	0	225	423		
4	617	0	123	125	133	96	0	143	494	0	0	143	494		
5	617	0	163	167	127	120	0	103	573	0	0	103	573		
6	617	0	193	203	113	125	0	186	738	0	0	186	738		
7	617	0	192	209	108	126	0	199	863	0	0	199	863		
8	617	0	195	214	81	126	1	172	995	1	1	172	995		
9	617	0	194	216	51	126	1	186	1154	1	1	186	1154		
10	617	0	193	218	17	126	1	64	1203	1	1	64	1203		
11	617	0	2	220	7	133	1	153	1344	1	1	153	1344		
12	617	0	13	231	10	136	1	49	1359	1	1	49	1359		

# Břeclav

## Vývoj na trhu práce v roce 2010

měsíc	evidování uchazeči na konci sled.měs.					počet osob pobírajících podporu	MN v %	nově hlášení uchazeči	vyřazení uchazeči	nově hlášená a uvolněná VPM	obsazená a zrušená VPM	VPM celkem	počet uchazečů na 1 VPM
	celkem	dosažitelní	ženy	absolventi škol a mladiství	osoby se ZP								
1	7 942	7 859	3 442	640	1 035	3 432	13,2	1 304	617	208	129	306	26,0
2	8 076	7 914	3 423	654	1 028	3 512	13,3	763	629	343	249	400	20,2
3	7 748	7 540	3 316	624	1 015	3 144	12,6	644	972	429	400	429	18,1
4	6 803	6 649	3 002	556	943	2 438	11,1	543	1 488	209	298	340	20,0
5	6 225	6 089	2 886	466	908	2 055	10,1	595	1 173	238	245	333	18,7
6	5 970	5 809	2 840	389	882	1 772	9,7	563	818	171	291	213	28,0
7	6 045	5 963	2 945	412	871	1 776	9,9	704	629	192	186	219	27,6
8	5 952	5 829	2 948	490	856	1 675	9,7	613	706	217	243	193	30,8
9	6 091	5 967	3 019	665	859	1 602	9,9	1 027	888	135	155	173	35,2
10	6 095	6 042	2 979	658	874	1 606	10,0	687	683	163	168	168	36,3
11	6 713	6 638	3 190	636	939	2 166	11,0	1 178	560	160	183	145	46,3
12	8 087	8 021	3 518	639	1 013	3 206	13,3	1 806	432	95	109	131	61,7

Evidování uchazeči a volná pracovní místa

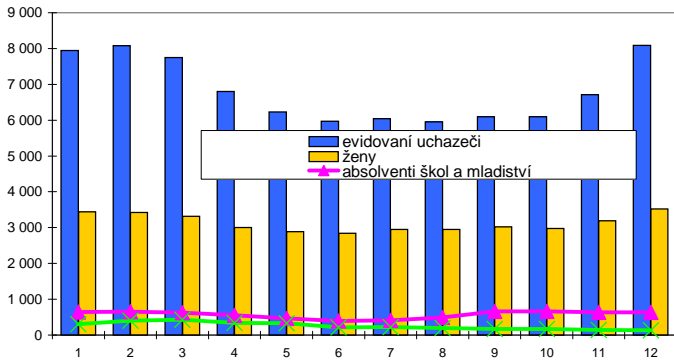

Nově hlášení a vyřazení uchazeči

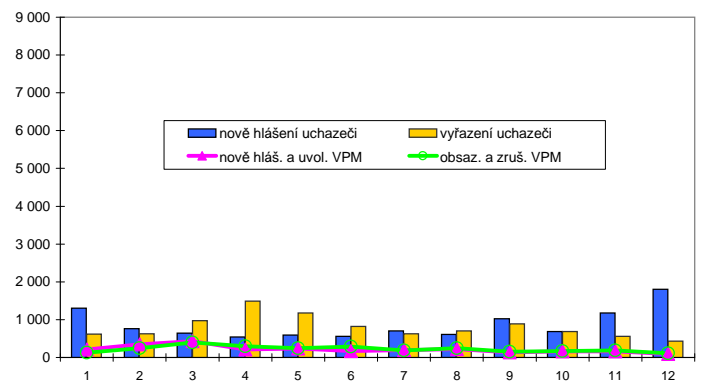

Struktura nezaměstnanosti v roce 2010

stav na konci čtvrtletí	celkový počet evidovan. uchazeči	Věková struktura nezaměstnaných				Délka nezaměstnanosti				
		do 19 let	20 - 34 let	35 - 49 let	nad 50 let	do 3 měsíců	3 - 6 měsíců	6 - 9 měsíců	9 - 12 měsíců	nad 12 měsíců
I.	7 748	327	2 973	2 390	2 058	2 294	2 031	1 027	631	1 765
II.	5 970	255	2 254	1 815	1 646	1 422	1 270	828	625	1 825
III.	6 091	409	2 328	1 724	1 630	1 882	902	783	551	1 973
IV.	8 087	354	2 964	2 502	2 267	3 409	1 375	601	570	2 132

  

stav na konci čtvrtletí	Struktura nezaměstnaných podle vzdělání									
	uchazeči celkem	bez vzděl.+ neúpl.zák.vz.	základní vzdělání	vyučení	střední bez maturity	vyučení s maturitou	ÚSV	ÚSO	vyšší odborné	bakal.+ VŠ
I.	7 748	6	1 955	3 669	178	427	200	1 037	39	237
II.	5 970	7	1 617	2 571	139	355	175	861	31	214
III.	6 091	9	1 566	2 521	145	372	188	969	43	278
IV.	8 087	9	1 982	3 823	180	463	225	1 082	46	277

  

stav na konci čtvrtletí	Struktura volných pracovních míst podle vzdělání									
	VPM celkem	bez vzděl.+ neúpl.zák.vz.	základní vzdělání	vyučení	střední bez maturity	vyučení s maturitou	ÚSV	ÚSO	vyšší odborné	bakal.+ VŠ
I.	429	28	182	104	1	12	9	67	6	20
II.	213	1	50	60	2	13	23	49	2	13
III.	173	0	44	55	0	14	22	25	4	9
IV.	131	0	12	40	0	16	14	28	1	20

Struktura nezaměstnaných podle vzdělání

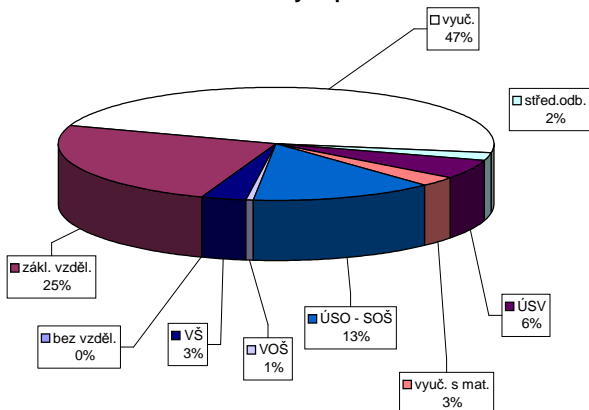

Struktura VPM podle vzdělání

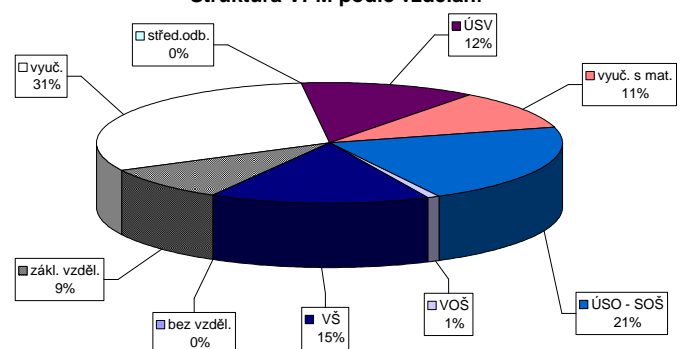

Vývoj v oblasti aktivní politiky zaměstnanosti v roce 2010 - Břeclav

číslo	Veřejné prospěšné práce (VPP)			Společensky účelná pracovní místa u zaměstnavatele			Společensky účelná pracovní místa - vyhrazená místa			Samostatná výděl. činnost (SVC)			Chráněná pracovní dílny - vytvoření			Chráněná pracovní místa - vytvoření			CHPM - SVC osob se ZP			Příspěvek na provoz CHPD, CHPM a CHPM - SVC			Příspěvek na zapracování			Příspěvek na nový podnikatelský program(NPP)									
	vytvořená místa	umístění uchazečů	celkem	stav na konci sled.měs.	vytvořená místa	umístění uchazečů	celkem	stav na konci sled.měs.	vytvořená místa	umístění uchazečů	celkem	stav na konci sled.měs.	vytvořená místa	umístění uchazečů	celkem	stav na konci sled.měs.	vytvořená místa	umístění uchazečů	celkem	stav na konci sled.měs.	vytvořená místa	umístění uchazečů	celkem	stav na konci sled.měs.	vytvořená místa	umístění uchazečů	celkem	stav na konci sled.měs.	vytvořená místa	umístění uchazečů	celkem	stav na konci sled.měs.					
1	32	0	32	0	15	0	15	0	45	0	10	13	0	10	13	0	13	0	1	0	0	1	0	0	0	0	0	0	0	0	0	0	0	0			
2	32	0	32	0	2	0	13	0	48	3	33	23	0	10	13	0	13	0	1	0	0	1	0	106	106	0	0	0	0	0	0	0	0	0	0		
3	32	0	32	0	0	0	12	0	46	3	34	24	0	34	24	0	13	0	1	0	0	1	0	109	109	0	0	0	0	0	0	0	0	0	0		
4	41	9	36	4	0	0	7	0	49	10	39	29	0	38	32	0	13	1	1	0	0	1	0	109	109	0	0	0	0	0	0	0	0	0	0		
5	26	9	24	7	0	0	4	0	49	17	32	31	0	27	32	0	13	2	1	0	0	1	0	109	109	0	0	0	0	0	0	0	0	0	0		
6	30	13	26	9	1	1	5	1	52	21	32	31	0	30	37	0	13	3	1	0	0	1	0	109	109	0	0	0	0	0	0	0	0	0	0	0	
7	22	13	19	11	1	1	5	1	53	22	36	35	0	29	40	0	12	3	1	0	0	1	0	109	109	0	0	0	0	0	0	0	0	0	0	0	
8	19	13	16	11	1	1	5	3	49	23	40	39	0	40	54	0	7	4	1	0	0	1	0	113	113	0	0	0	0	0	0	0	0	0	0	0	
9	28	25	18	16	1	1	4	4	47	23	40	39	0	40	54	0	7	4	1	0	0	1	0	113	113	0	0	0	0	0	0	0	0	0	0	0	
10	33	30	20	18	1	1	7	7	47	25	41	40	0	40	54	0	5	4	1	0	0	1	0	113	113	0	0	0	0	0	0	0	0	0	0	0	
11	32	32	20	20	1	1	7	7	47	26	43	42	0	43	57	0	5	4	1	0	0	1	0	113	113	0	0	0	0	0	0	0	0	0	0	0	
12	34	34	21	21	1	1	7	7	47	27	43	42	0	43	59	0	5	4	1	0	0	1	0	113	113	0	0	0	0	0	0	0	0	0	0	0	0

Počet osob podpořených v rámci APZ v roce 2010

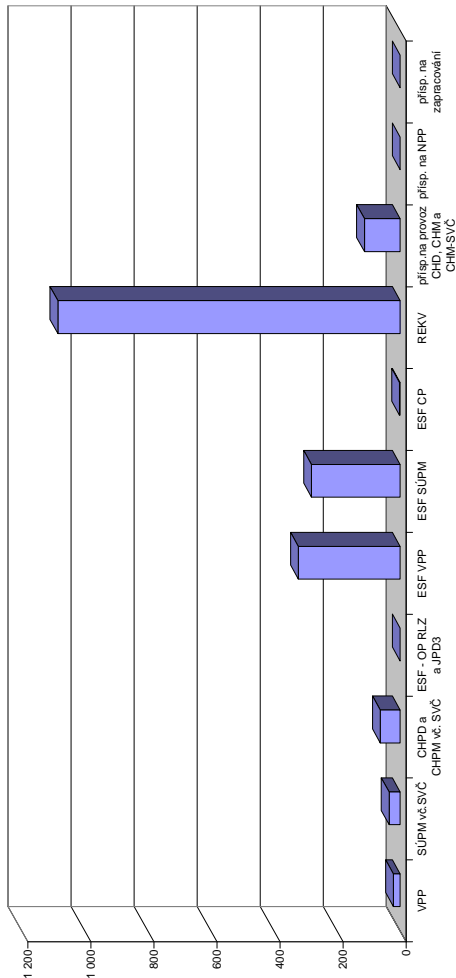

číslo	Projekty ESF - OP RLZ a JPD3			Projekty ESF - OP LZZ - VPP			Projekty ESF - OP LZZ - SÚPM			Projekty ESF - OP LZZ - CP			Uchazeči v rekvifikaci		
	umístění uchazečů	celkem	stav na konci sled.měs.	umístění uchazečů	celkem	stav na konci sled.měs.	umístění uchazečů	celkem	stav na konci sled.měs.	umístění uchazečů	celkem	stav na konci sled.měs.	umístění uchazečů	celkem	stav na konci sled.měs.
1	75	0	29	1	110	2	0	0	0	57	45				
2	75	0	49	23	130	36	0	0	0	146	168				
3	75	0	103	84	148	76	0	0	0	190	324				
4	75	0	250	254	171	124	0	0	0	156	442				
5	75	0	270	280	218	190	0	0	0	118	527				
6	75	0	288	302	231	220	0	0	0	150	643				
7	75	0	286	306	224	226	0	0	0	69	721				
8	75	0	287	307	206	227	2	2	114	825					
9	75	0	285	313	163	227	2	2	136	963					
10	75	0	279	313	114	227	2	2	39	1024					
11	75	0	130	314	14	239	2	2	69	1075					
12	75	0	139	323	54	281	2	2	28	1086					

# Hodonín

## Vývoj na trhu práce v roce 2010

měsíc	evidovaní uchazeči na konci sled.měs.					počet osob pobírajících podporu	MN v %	nové hlášení uchazeči	vyřazení uchazeči	nové hlášená a uvolněná VPM	obsazená a zrušená VPM	VPM celkem	počet uchazečů na 1 VPM
	celkem	dosažitelní	ženy	absolventi škol a mladiství	osoby se ZP								
1	13 756	13 612	5 844	979	1 980	5 161	17,1	1 948	873	175	88	284	48,4
2	13 833	13 560	5 845	966	2 000	5 075	17,0	971	894	297	302	279	49,6
3	13 330	13 006	5 640	951	1 951	4 564	16,3	917	1 420	344	222	401	33,2
4	12 344	12 037	5 434	883	1 889	3 736	15,0	1 007	1 993	240	277	364	33,9
5	11 692	11 425	5 309	720	1 860	3 139	14,2	742	1 394	153	202	315	37,1
6	11 428	11 199	5 281	593	1 854	2 762	14,0	867	1 131	196	208	303	37,7
7	11 419	11 214	5 444	641	1 842	2 729	13,9	966	975	167	128	342	33,4
8	11 389	11 163	5 434	809	1 843	2 593	13,9	989	1 019	276	197	421	27,1
9	11 413	11 146	5 433	1 034	1 845	2 487	13,9	1 385	1 361	233	267	387	29,5
10	11 341	11 241	5 421	993	1 888	2 472	13,9	960	1 032	212	196	403	28,1
11	11 610	11 478	5 439	932	1 913	2 709	14,2	1 122	853	152	261	294	39,5
12	13 398	13 220	5 764	938	2 024	3 927	16,3	2 427	639	93	122	265	50,6

Evidování uchazeči a volná pracovní místa

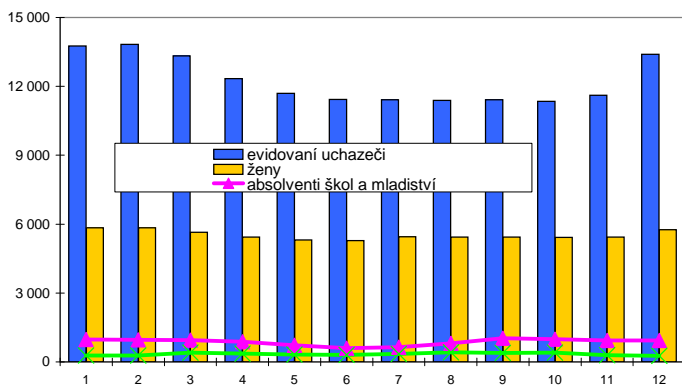

Nové hlášení a vyřazení uchazeči

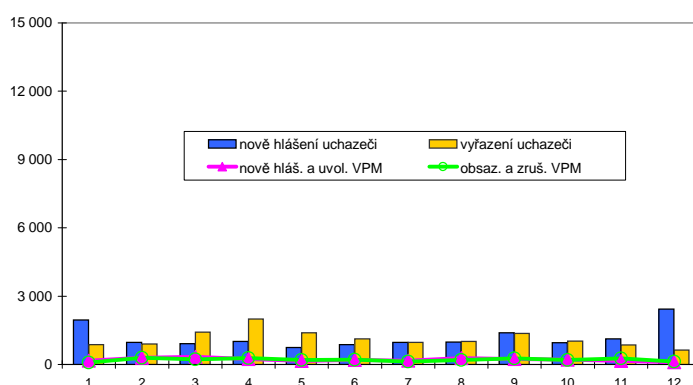

Struktura nezaměstnanosti v roce 2010

stav na konci čtvrtletí	celkový počet evidovan. uchazečů	Věková struktura nezaměstnaných				Délka nezaměstnanosti				
		do 19 let	20 - 34 let	35 - 49 let	nad 50 let	do 3 měsíců	3 - 6 měsíců	6 - 9 měsíců	9 - 12 měsíců	nad 12 měsíců
I.	13 330	437	5 374	4 240	3 279	3 212	2 857	1 880	1 201	4 180
II.	11 428	354	4 631	3 557	2 886	2 124	2 063	1 465	1 325	4 451
III.	11 413	607	4 602	3 390	2 814	2 755	1 471	1 332	1 033	4 822
IV.	13 398	519	5 226	4 224	3 429	4 163	2 088	1 074	1 021	5 052

  

stav na konci čtvrtletí	Struktura nezaměstnaných podle vzdělání									
	uchazeči celkem	bez vzděl.+ neúpl.zák.vz.	základní vzdělání	vyučení	střední bez maturity	vyučení s maturitou	ÚSV	ÚSO	vyšší odborné	bakal.+ VŠ
I.	13 330	5	2 683	6 561	512	810	251	2 011	69	428
II.	11 428	7	2 504	5 262	424	679	225	1 819	59	449
III.	11 413	8	2 459	5 061	427	747	219	1 889	76	527
IV.	13 398	11	2 714	6 458	525	838	245	1 998	73	536

  

stav na konci čtvrtletí	Struktura volných pracovních míst podle vzdělání									
	VPM celkem	bez vzděl.+ neúpl.zák.vz.	základní vzdělání	vyučení	střední bez maturity	vyučení s maturitou	ÚSV	ÚSO	vyšší odborné	bakal.+ VŠ
I.	401	0	148	194	3	12	0	32	2	10
II.	303	0	101	119	4	17	1	45	1	15
III.	387	0	135	168	1	27	1	44	2	9
IV.	265	0	90	96	2	38	0	31	2	6

Struktura nezaměstnaných podle vzdělání

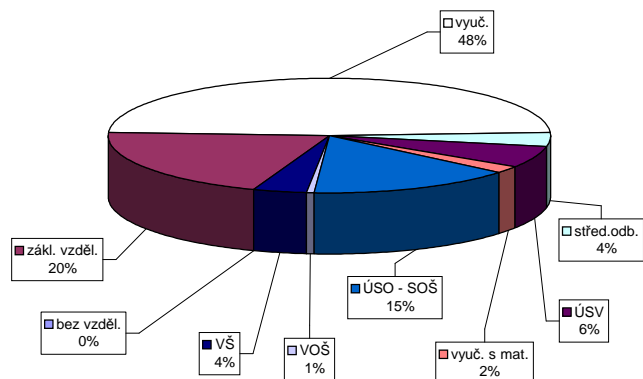

Struktura VPM podle vzdělání

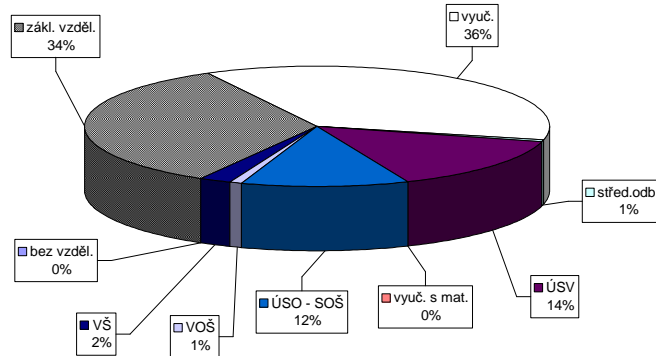

Vývoj v oblasti aktivní politiky zaměstnanosti v roce 2010 - Hodonín

Měsíc	Veřejně prospěšné práce (VPP)			Společensky účelná pracovní místa u zaměstnavatele			Společensky účelná pracovní místa - vyhrazená místa			Samostatná výdělničinnost (SVČ)			Chráněné pracovní dílny - vytvoření			Chráněné pracovní místa - vytvoření			CHPM - SVČ osob se ZP			Příspěvek na provoz CHPD, CHPM a CHPM - SVČ			Příspěvek na zapracování			Příspěvek na nový podnikatelský program(NPP)					
	stav na konci sled.měs.	celkem od poč. sled.měs. roku	umístění uchazečů na konci sled.měs. roku	vytvořená místa na konci sled.měs. roku	stav na konci sled.měs. roku	celkem od poč. sled.měs. roku	umístění uchazečů na konci sled.měs. roku	stav na konci sled.měs. roku	celkem od poč. sled.měs. roku	vytvořená místa na konci sled.měs. roku	stav na konci sled.měs. roku	celkem od poč. sled.měs. roku	umístění uchazečů na konci sled.měs. roku	stav na konci sled.měs. roku	celkem od poč. sled.měs. roku	vytvořená místa na konci sled.měs. roku	stav na konci sled.měs. roku	celkem od poč. sled.měs. roku	umístění uchazečů na konci sled.měs. roku	stav na konci sled.měs. roku	celkem od poč. sled.měs. roku	umístění uchazečů na konci sled.měs. roku	stav na konci sled.měs. roku	celkem od poč. sled.měs. roku	zaměstnaní na konci sled.měs. roku	stav na konci sled.měs. roku	celkem od poč. sled.měs. roku	zaměstnaní na konci sled.měs. roku	stav na konci sled.měs. roku	celkem od poč. sled.měs. roku	zaměstnaní na konci sled.měs. roku	stav na konci sled.měs. roku	celkem od poč. sled.měs. roku
1	61	0	57	0	13	0	12	0	154	5	151	5	133	0	15	0	9	0	0	0	0	0	0	0	0	0	0	0	0	0	0	0	0
2	46	0	36	0	14	1	12	0	206	57	203	57	132	5	15	0	9	0	0	0	0	0	0	0	0	0	0	0	0	0	0	0	0
3	159	117	149	117	17	5	12	1	142	100	139	100	135	12	15	0	9	0	0	0	0	0	0	0	0	0	0	0	0	0	0	0	0
4	40	133	33	121	16	5	15	5	107	106	107	106	145	24	15	0	9	0	0	0	0	0	0	0	0	0	0	0	0	0	0	0	0
5	40	133	33	121	13	5	12	5	145	148	144	148	150	31	15	0	9	0	0	0	0	0	0	0	0	0	0	0	0	0	0	0	0
6	32	133	30	121	13	5	12	5	196	204	191	203	157	47	15	0	9	0	0	0	0	0	0	0	0	0	0	0	0	0	0	0	0
7	35	138	27	126	13	5	12	5	222	230	218	230	159	55	15	0	9	0	0	0	0	0	0	0	0	0	0	0	0	0	0	0	0
8	47	163	47	151	11	5	12	5	237	327	231	325	162	61	15	0	9	0	0	0	0	0	0	0	0	0	0	0	0	0	0	0	0
9	43	172	41	159	11	5	10	5	302	401	293	400	168	71	15	0	9	0	0	0	0	0	0	0	0	0	0	0	0	0	0	0	0
10	44	173	43	162	10	5	10	6	271	447	262	446	174	81	15	0	9	0	0	0	0	0	0	0	0	0	0	0	0	0	0	0	0
11	44	173	43	162	10	5	10	6	247	460	239	458	173	84	15	0	9	0	0	0	0	0	0	0	0	0	0	0	0	0	0	0	0
12	14	173	13	162	10	5	10	6	195	462	187	460	167	84	15	0	9	0	0	0	0	0	0	0	0	0	0	0	0	0	0	0	0

Počet osob podpořených v rámci APZ v roce 2010

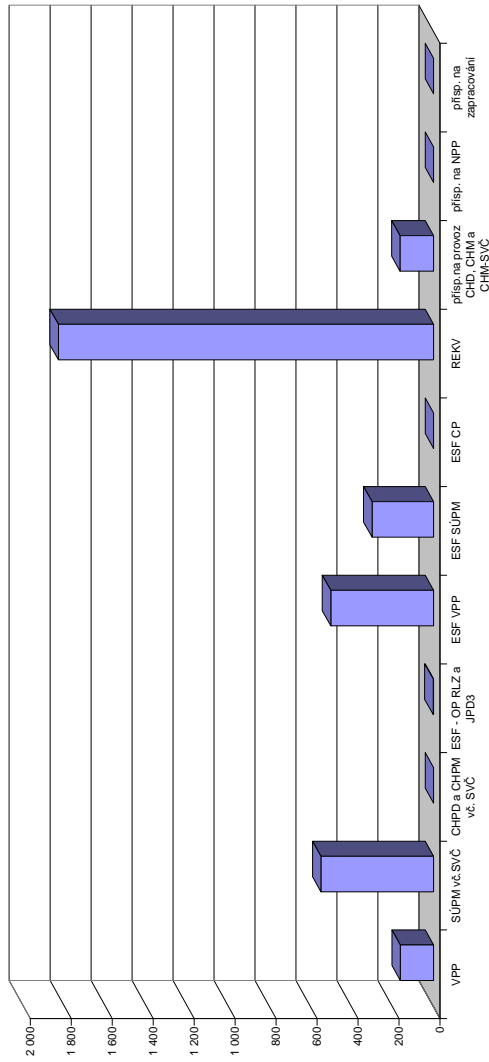

Měsíc	Projekty ESF - OP RLZ a JPD3			Projekty ESF - OP LZZ - VPP			Projekty ESF - OP LZZ - SUPM			Projekty ESF - OP LZZ - CP			Uchazeči v rekvifikaci		
	stav na konci sled.měs. roku	celkem od poč. sled.měs. roku	umístění uchazečů na konci sled.měs. roku	stav na konci sled.měs. roku	celkem od poč. sled.měs. roku	umístění uchazečů na konci sled.měs. roku	stav na konci sled.měs. roku	celkem od poč. sled.měs. roku	umístění uchazečů na konci sled.měs. roku	stav na konci sled.měs. roku	celkem od poč. sled.měs. roku	umístění uchazečů na konci sled.měs. roku	stav na konci sled.měs. roku	celkem od poč. sled.měs. roku	stav na konci sled.měs. roku
1	1466	0	36	1	18	0	18	0	0	0	0	0	0	46	25
2	1466	0	88	65	18	0	0	0	0	0	0	0	0	197	256
3	1468	2	128	119	89	86	0	0	0	0	0	0	0	266	545
4	1468	2	406	404	184	182	0	0	0	0	0	0	0	267	795
5	1468	2	450	452	237	238	0	0	0	0	0	0	0	208	964
6	1468	2	453	462	249	260	0	0	0	0	0	0	0	148	1098
7	1468	2	456	472	266	278	0	0	0	0	0	0	0	153	1252
8	1468	2	452	479	264	281	0	0	0	0	0	0	0	183	1457
9	1468	2	445	483	150	281	0	0	0	0	0	0	0	230	1680
10	1468	2	332	487	54	281	0	0	0	0	0	0	0	29	1797
11	1468	2	266	489	0	281	0	0	0	0	0	0	0	41	1826
12	1468	2	104	502	20	301	0	0	0	0	0	0	0	20	1832

# Vyškov

## Vývoj na trhu práce v roce 2010

měsíc	evidovaní uchazeči na konci sled.měs.					počet osob pobírajících podporu	MN v %	nové hlášení uchazeči	vyřazení uchazeči	nové hlášená a uvolněná VPM	obsazená a zrušená VPM	VPM celkem	počet uchazečů na 1 VPM
	celkem	dosažitelní	ženy	absolventi škol a mladiství	osoby se ZP								
1	4 835	4 823	2 118	417	598	1 874	10,6	779	371	80	75	141	34,3
2	4 830	4 744	2 091	407	594	1 837	10,4	454	459	107	111	137	35,3
3	4 651	4 582	2 018	377	591	1 720	10,1	438	617	114	84	167	27,9
4	4 264	4 213	1 938	350	558	1 461	9,2	440	827	93	119	141	30,2
5	3 977	3 899	1 869	292	532	1 294	8,5	373	660	80	111	110	36,2
6	3 819	3 789	1 845	224	523	1 174	8,3	423	581	154	146	118	32,4
7	3 782	3 767	1 926	223	507	1 206	8,2	460	497	142	86	174	21,7
8	3 778	3 742	1 960	265	508	1 169	8,2	461	465	111	69	216	17,5
9	3 859	3 800	2 003	396	512	1 106	8,3	724	643	103	161	158	24,4
10	3 772	3 715	1 944	384	533	1 125	8,1	448	535	94	74	178	21,2
11	3 865	3 720	1 958	373	552	1 174	8,1	524	431	55	68	165	23,4
12	4 355	4 239	2 021	362	563	1 524	9,2	876	386	77	49	193	22,6

Evidování uchazeči a volná pracovní místa

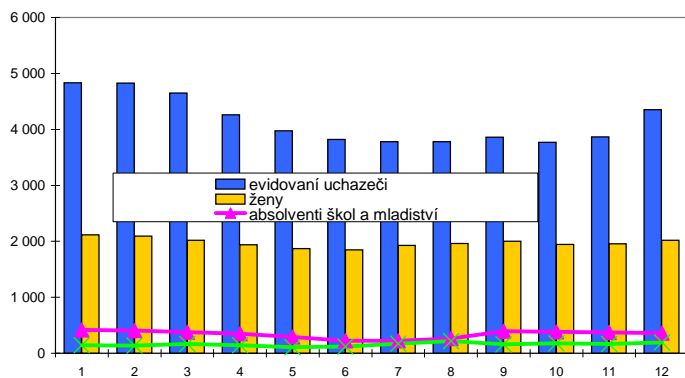

Nové hlášení a vyřazení uchazeči

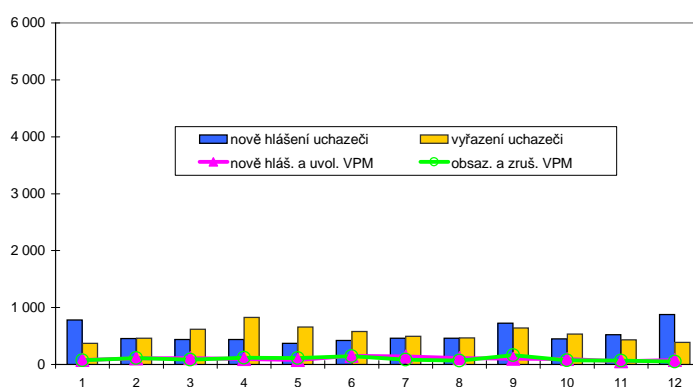

Struktura nezaměstnanosti v roce 2010

stav na konci čtvrtletí	celkový počet evidovan. uchazečů	Věková struktura nezaměstnaných				Délka nezaměstnanosti				
		do 19 let	20 - 34 let	35 - 49 let	nad 50 let	do 3 měsíců	3 - 6 měsíců	6 - 9 měsíců	9 - 12 měsíců	nad 12 měsíců
I.	4 651	211	1 843	1 384	1 213	1 387	1 044	717	403	1 100
II.	3 819	154	1 450	1 137	1 078	996	796	508	408	1 111
III.	3 859	250	1 493	1 082	1 034	1 300	642	452	314	1 151
IV.	4 355	196	1 642	1 304	1 213	1 626	864	401	286	1 178

  

stav na konci čtvrtletí	uchazeči celkem	Struktura nezaměstnaných podle vzdělání								
		bez vzděl.+ neúpl.zák.vz.	základní vzdělání	vyučení	střední bez maturity	vyučení s maturitou	ÚSV	ÚSO	vyšší odborné	bakal.+ VŠ
I.	4 651	0	956	2 174	161	262	129	697	36	236
II.	3 819	0	841	1 648	129	206	124	626	30	215
III.	3 859	0	806	1 550	137	210	115	737	40	264
IV.	4 355	0	882	1 916	150	230	133	746	37	261

  

stav na konci čtvrtletí	VPM celkem	Struktura volných pracovních míst podle vzdělání								
		bez vzděl.+ neúpl.zák.vz.	základní vzdělání	vyučení	střední bez maturity	vyučení s maturitou	ÚSV	ÚSO	vyšší odborné	bakal.+ VŠ
I.	167	0	16	68	1	16	0	50	2	14
II.	118	0	11	63	3	8	0	25	1	7
III.	158	0	12	103	5	10	0	17	1	10
IV.	193	0	13	105	15	14	0	26	4	16

Struktura nezaměstnaných podle vzdělání

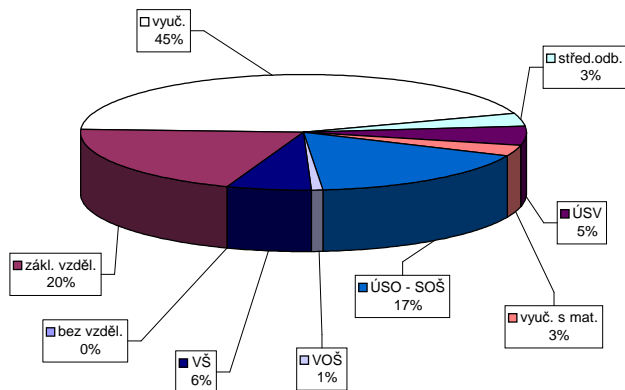

Struktura VPM podle vzdělání

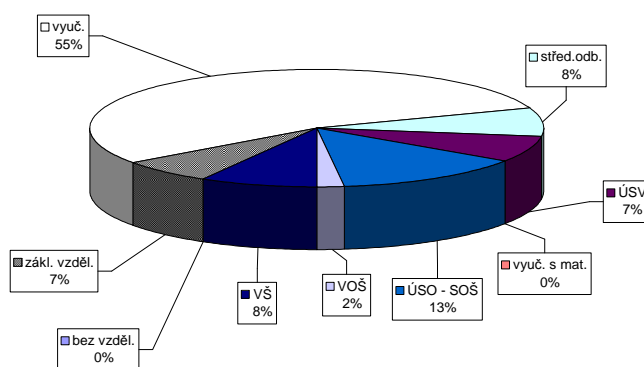

Vývoj v oblasti aktivní politiky zaměstnanosti v roce 2010 - Vyškov

číslo	Veřejné prospěšné práce (VPP)			Společensky účelná pracovní místa u zaměstnavatele			Společensky účelná pracovní místa - vyhrazená místa			Samostatná výdělničinnost (SVC)			Chráněné pracovní dílny - vytvoření			Chráněné pracovní místa - vytvoření			CHPM - SVC osob se ZP			Příspěvek na provoz CHPD, CHPM a CHPM - SVC			Příspěvek na zapracování			Příspěvek na nový podnikatelský program(NPP)					
	vytvořená místa	umístění uchazečů	celkem	stav na konci sled.měs.	vytvořená místa	umístění uchazečů	celkem	stav na konci sled.měs.	vytvořená místa	umístění uchazečů	celkem	stav na konci sled.měs.	vytvořená místa	umístění uchazečů	celkem	stav na konci sled.měs.	vytvořená místa	umístění uchazečů	celkem	stav na konci sled.měs.	vytvořená místa	umístění uchazečů	celkem	stav na konci sled.měs.	vytvořená místa	umístění uchazečů	celkem	stav na konci sled.měs.	vytvořená místa	umístění uchazečů	celkem	stav na konci sled.měs.	
1	6	0	0	6	0	16	0	13	0	13	0	7	3	0	0	2	0	0	0	0	0	0	0	0	0	0	0	0	0	0	0	0	
2	6	0	6	0	16	0	16	0	14	1	7	3	0	0	2	0	0	0	0	0	0	0	0	0	0	0	0	0	0	0	0	0	
3	6	0	0	6	0	16	0	13	1	13	1	9	5	4	2	0	0	0	0	0	0	0	0	0	0	0	0	0	0	0	0	0	
4	24	18	23	18	16	0	16	0	13	1	7	6	7	6	2	0	0	0	0	0	0	0	0	0	0	0	0	0	0	0	0	0	0
5	40	34	39	35	16	0	16	0	12	1	10	9	10	9	2	0	0	0	0	0	0	0	0	0	0	0	0	0	0	0	0	0	0
6	45	40	44	43	16	0	16	0	12	1	15	16	15	16	2	0	0	0	0	0	0	0	0	0	0	0	0	0	0	0	0	0	0
7	44	40	43	44	16	0	16	0	13	2	31	33	31	33	2	0	0	0	0	0	0	0	0	0	0	0	0	0	0	0	0	0	0
8	41	41	40	45	16	0	16	0	10	2	60	62	60	62	2	0	0	0	0	0	0	0	0	0	0	0	0	0	0	0	0	0	0
9	46	46	45	51	13	0	13	0	10	2	72	79	72	79	2	0	0	0	0	0	0	0	0	0	0	0	0	0	0	0	0	0	0
10	46	46	46	53	12	0	12	0	9	2	81	90	81	90	2	0	0	0	0	0	0	0	0	0	0	0	0	0	0	0	0	0	0
11	35	46	35	53	16	4	16	4	9	2	83	103	83	103	8	6	2	2	2	2	2	2	2	2	2	2	2	2	2	2	2	2	2
12	35	46	34	53	16	4	16	4	14	7	0	105	0	105	3	6	3	3	3	3	3	3	3	3	3	3	3	3	3	3	3	3	3

Počet osob podpořených v rámci APZ v roce 2010

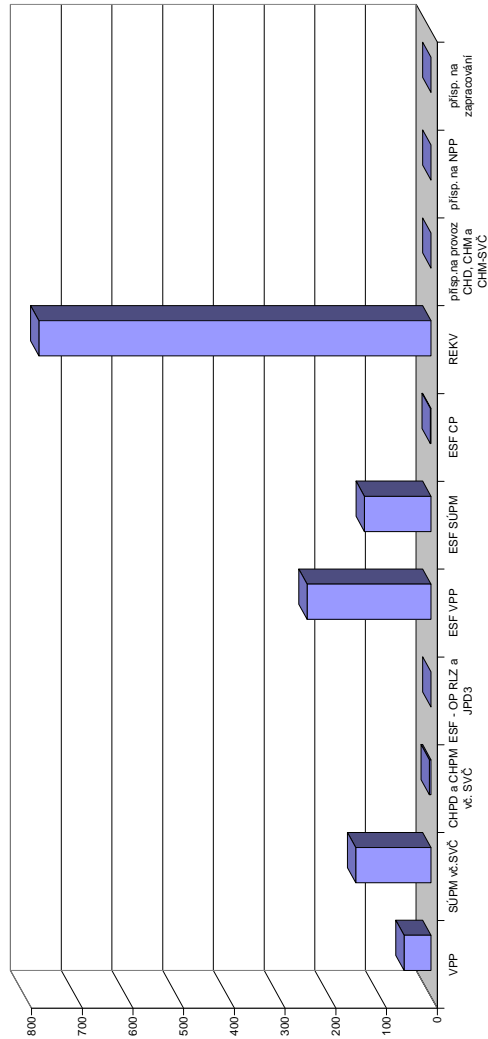

číslo	Projekt ESF - OP RLZ a JPD3			Projekt ESF - OP LZZ - VPP			Projekt ESF - OP LZZ - SÚPM			Projekt ESF - OP LZZ - CP			Uchazeči v rekvalifikaci		
	umístění uchazečů	celkem	stav na konci sled.měs.	umístění uchazečů	celkem	stav na konci sled.měs.	umístění uchazečů	celkem	stav na konci sled.měs.	umístění uchazečů	celkem	stav na konci sled.měs.	umístění uchazečů	celkem	stav na konci sled.měs.
1	259	0	37	35	48	22	0	0	0	0	0	0	0	0	0
2	259	0	37	35	38	23	0	0	0	0	0	0	0	77	111
3	259	0	35	35	45	33	0	0	0	0	0	0	0	69	240
4	259	0	62	62	59	49	0	0	0	0	0	0	0	40	289
5	259	0	131	137	60	64	0	0	0	0	0	0	0	79	419
6	259	0	164	205	86	106	0	0	0	0	0	0	0	19	461
7	259	0	172	214	94	116	0	0	0	0	0	0	0	8	463
8	259	0	169	216	94	119	0	0	0	0	0	0	0	29	517
9	259	0	166	238	80	127	0	0	0	0	0	0	0	61	605
10	259	0	87	239	44	130	0	0	0	0	0	0	0	55	703
11	259	0	0	239	1	131	1	1	1	1	1	1	1	87	769
12	259	0	4	244	1	131	1	1	1	1	1	1	1	21	773

# Znojmo

## Vývoj na trhu práce v roce 2010

měsíc	evidovaní uchazeči na konci sled.měs.					počet osob pobírajících podporu	MN v %	nové hlášení uchazeči	vyřazení uchazeči	nové hlášená a uvolněná VPM	obsazená a zrušená VPM	VPM celkem	počet uchazečů na 1 VPM
	celkem	dosažitelní	ženy	absolventi škol a mladiství	osoby se ZP								
1	10 056	10 018	4 542	667	1 036	4 584	17,2	1 707	607	115	117	135	74,5
2	10 212	10 103	4 560	674	1 046	4 578	17,4	824	668	151	85	201	50,8
3	9 629	9 459	4 365	644	1 016	3 895	16,3	704	1 287	254	134	321	30,0
4	8 322	8 195	3 932	596	944	2 825	13,8	616	1 923	460	169	612	13,6
5	7 294	7 176	3 559	510	874	2 163	12,1	583	1 611	275	416	471	15,5
6	6 762	6 705	3 407	377	860	1 819	11,3	584	1 116	398	184	685	9,9
7	6 640	6 601	3 454	370	846	1 802	10,9	732	854	197	339	543	12,2
8	6 547	6 503	3 476	452	854	1 693	10,7	712	805	409	429	523	12,5
9	6 450	6 361	3 381	640	869	1 604	10,5	1 083	1 180	341	415	449	14,4
10	6 611	6 526	3 505	605	919	1 834	10,7	912	751	204	247	406	16,3
11	7 525	7 451	3 950	581	944	2 656	12,2	1 610	696	232	363	275	27,4
12	9 040	8 998	4 313	605	962	3 879	14,7	2 059	544	101	163	213	42,4

Evidování uchazeči a volná pracovní místa

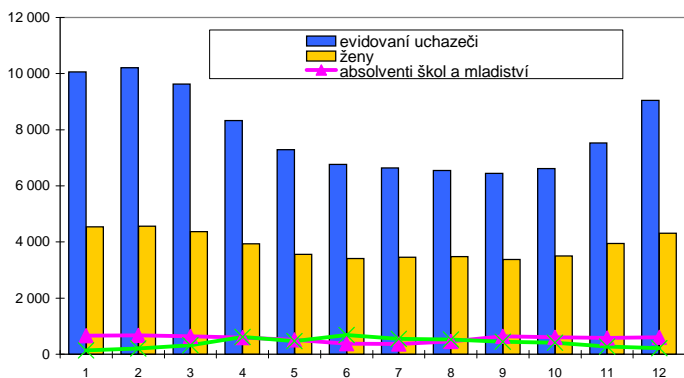

Nové hlášení a vyřazení uchazeči

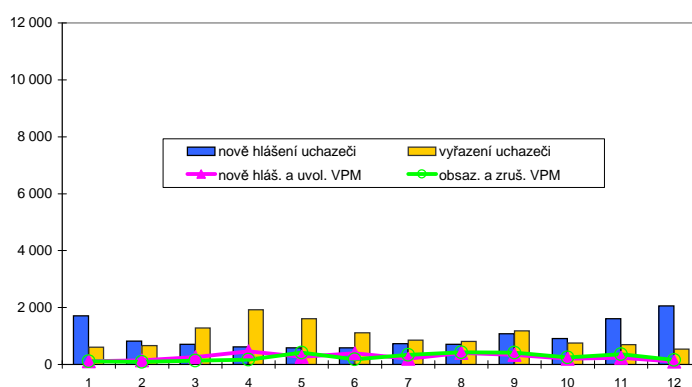

Struktura nezaměstnanosti v roce 2010

stav na konci čtvrtletí	celkový počet evidovan. uchazeči	Věková struktura nezaměstnaných				Délka nezaměstnanosti				
		do 19 let	20 - 34 let	35 - 49 let	nad 50 let	do 3 měsíců	3 - 6 měsíců	6 - 9 měsíců	9 - 12 měsíců	nad 12 měsíců
I.	9 629	357	3 445	3 028	2 799	2 538	2 717	1 175	687	2 512
II.	6 762	246	2 522	2 088	1 906	1 418	1 308	960	666	2 410
III.	6 450	401	2 353	1 873	1 823	1 898	917	688	580	2 367
IV.	9 040	336	3 036	2 926	2 742	4 141	1 369	612	464	2 454

  

stav na konci čtvrtletí	Struktura nezaměstnaných podle vzdělání									
	uchazeči celkem	bez vzděl.+ neúpl.zák.vz.	základní vzdělání	vyučení	střední bez maturity	vyučení s maturitou	ÚSV	ÚSO	vyšší odborné	bakal.+ VŠ
I.	9 629	3	2 330	5 032	224	360	207	1 212	40	221
II.	6 762	2	1 734	3 211	165	264	175	979	32	200
III.	6 450	4	1 596	2 977	175	269	168	988	35	238
IV.	9 040	5	2 146	4 661	235	337	198	1 187	29	242

  

stav na konci čtvrtletí	Struktura volných pracovních míst podle vzdělání									
	VPM celkem	bez vzděl.+ neúpl.zák.vz.	základní vzdělání	vyučení	střední bez maturity	vyučení s maturitou	ÚSV	ÚSO	vyšší odborné	bakal.+ VŠ
I.	321	0	46	189	2	10	0	47	12	15
II.	685	0	292	260	1	43	0	58	14	17
III.	449	0	111	231	1	13	1	61	10	21
IV.	213	0	14	125	0	7	3	37	8	19

Struktura nezaměstnaných podle vzdělání

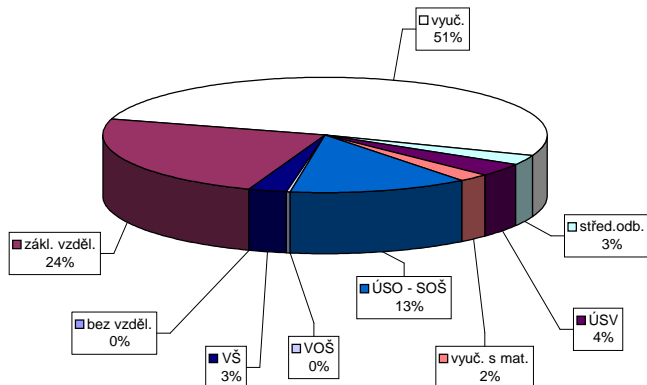

Struktura VPM podle vzdělání

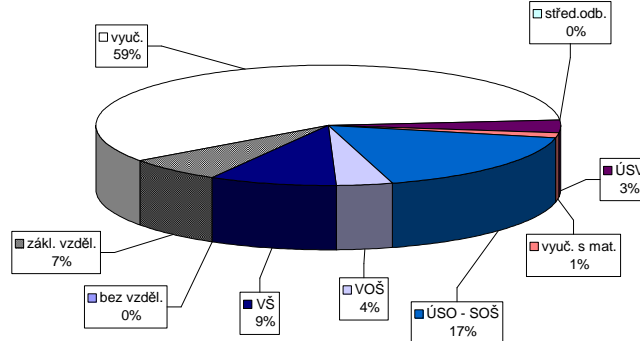



### Vývoj v oblasti aktivní politiky zaměstnanosti v roce 2010 - Znojmo

číslo	Veřejné prospěšné práce (VPP)			Společensky účelná pracovní místa u zaměstnavatele			Společensky účelná pracovní místa - vyhrazená místa			Samostatná výdělničinnost (SVC)			Chráněné pracovní dílny - vytvoření			Chráněné pracovní místa - vytvoření			CHPM - SVC osob se ZP			Příspěvek na provoz CHPD, CHPM a CHPM - SVC			Příspěvek na zapracování			Příspěvek na nový podnikatelský program(NPP)				
	vytvořená místa	umístění uchazečů	celkem	stav na konci sled.měs.	vytvořená místa	umístění uchazečů	celkem	stav na konci sled.měs.	vytvořená místa	umístění uchazečů	celkem	stav na konci sled.měs.	vytvořená místa	umístění uchazečů	celkem	stav na konci sled.měs.	vytvořená místa	umístění uchazečů	celkem	stav na konci sled.měs.	vytvořená místa	umístění uchazečů	celkem	stav na konci sled.měs.	vytvořená místa	umístění uchazečů	celkem	stav na konci sled.měs.	vytvořená místa	umístění uchazečů	celkem	stav na konci sled.měs.
1	24	1	22	0	10	0	10	0	10	0	92	0	152	0	0	2	0	0	0	0	0	0	0	0	0	0	0	0	0	0	0	0
2	25	2	23	1	10	0	10	0	10	0	64	0	157	7	0	2	0	0	0	0	0	0	0	0	0	0	0	0	0	0	0	0
3	25	2	24	3	13	3	10	0	10	0	4	2	158	17	0	0	0	0	0	0	0	0	0	0	0	0	0	0	0	0	0	0
4	25	2	24	3	13	3	12	3	12	3	4	2	164	30	0	0	0	0	0	0	0	0	0	0	0	0	0	0	0	0	0	0
5	29	7	23	3	13	3	12	3	12	3	4	2	168	45	0	0	0	0	0	0	0	0	0	0	0	0	0	0	0	0	0	0
6	28	7	25	8	14	4	13	4	13	4	4	2	172	54	0	0	0	0	0	0	0	0	0	0	0	0	0	0	0	0	0	0
7	16	7	15	8	14	4	14	4	14	5	17	15	170	59	0	0	0	0	0	0	0	0	0	0	0	0	0	0	0	0	0	0
8	26	24	10	9	13	4	11	5	11	5	33	31	170	65	0	0	0	0	0	0	0	0	0	0	0	0	0	0	0	0	0	0
9	28	26	26	25	13	4	12	6	12	6	33	33	166	67	0	0	0	0	0	0	0	0	0	0	0	0	0	0	0	0	0	0
10	29	29	25	27	12	4	11	6	11	6	32	33	153	67	0	0	0	0	0	0	0	0	0	0	0	0	0	0	0	0	0	0
11	35	35	28	30	11	4	10	6	10	6	31	33	142	67	0	0	0	0	0	0	0	0	0	0	0	0	0	0	0	0	0	0
12	43	43	34	37	11	4	10	6	10	6	28	33	142	67	0	0	0	0	0	0	0	0	0	0	0	0	0	0	0	0	0	0

Počet osob podpořených v rámci APZ v roce 2010

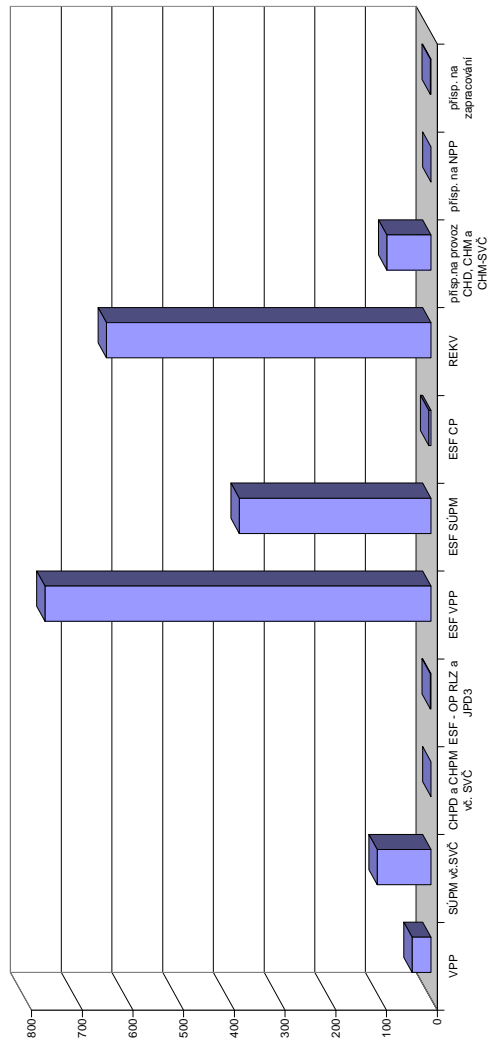

číslo	Projekt ESF - OP RLZ a JPD3			Projekt ESF - OP LZZ - VPP			Projekt ESF - OP LZZ - SÚPM			Projekt ESF - OP LZZ - CP			Uchazeči v rekvifikaci		
	umístění uchazečů	stav na konci sled.měs.	celkem	umístění uchazečů	stav na konci sled.měs.	celkem	umístění uchazečů	stav na konci sled.měs.	celkem	umístění uchazečů	stav na konci sled.měs.	celkem	stav na konci sled.měs.	umístění uchazečů	stav na konci sled.měs.
1	0	8	1	0	0	0	0	0	0	0	0	0	30	6	
2	933	0	8	1	0	0	0	0	0	0	0	0	101	96	
3	933	0	104	99	67	68	0	0	0	0	0	0	162	242	
4	933	0	421	419	158	163	0	0	0	0	0	0	116	322	
5	933	0	645	648	264	271	0	0	0	0	0	0	113	387	
6	933	0	651	657	346	356	0	0	0	0	0	0	49	401	
7	933	0	648	663	337	356	0	0	0	0	0	0	33	416	
8	933	0	648	667	323	359	0	0	0	0	0	0	39	438	
9	933	0	598	671	259	359	0	0	0	0	0	0	86	514	
10	934	1	400	677	239	359	0	0	0	0	0	0	80	578	
11	934	1	8	677	0	359	1	1	1	1	1	1	74	635	
12	934	1	84	761	19	378	4	4	4	4	4	4	37	640	

# Jihomoravský kraj

## Vývoj na trhu práce v roce 2010

měsíc	evidování uchazeči na konci sled.měs.					počet osob pobírajících podporu	MN v %	nové hlášení uchazeči	vyřazení uchazeči	nové hlášená a uvolněná VPM	obsazená a zrušená VPM	VPM celkem	počet uchazečů na 1 VPM
	celkem	dosažitelní	ženy	absolventi škol a mladiství	osoby se ZP								
1	71 044	70 030	32 201	4 713	9 284	26 965	11,3	10 721	5 621	2 019	1 738	3 321	21,4
2	71 884	70 421	32 338	4 782	9 293	26 587	11,4	6 483	5 643	2 049	2 216	3 154	22,8
3	70 239	68 532	31 788	4 634	9 160	24 411	11,1	6 251	7 896	2 406	2 299	3 261	21,5
4	65 713	64 091	30 526	4 355	8 803	20 823	10,3	5 807	10 333	2 162	2 225	3 198	20,5
5	62 340	60 831	29 677	3 717	8 609	18 434	9,8	5 086	8 459	1 884	2 207	2 875	21,7
6	60 486	59 199	29 418	3 053	8 529	16 388	9,5	5 361	7 215	2 014	1 957	2 932	20,6
7	61 046	60 034	30 625	3 201	8 491	16 704	9,6	6 490	5 930	2 013	1 683	3 262	18,7
8	60 720	59 653	30 790	3 788	8 465	15 888	9,6	5 935	6 261	2 772	2 091	3 943	15,4
9	60 612	59 353	30 613	5 064	8 511	14 962	9,5	8 670	8 778	2 428	2 471	3 900	15,5
10	59 929	58 890	30 199	4 872	8 665	15 020	9,4	6 072	6 755	2 305	2 191	4 014	14,9
11	61 873	60 534	30 784	4 639	8 886	16 954	9,7	7 752	5 808	2 888	3 154	3 748	16,5
12	69 342	68 099	32 494	4 644	9 281	22 009	10,9	11 825	4 356	1 156	1 949	2 955	23,5

Evidování uchazeči a volná pracovní místa

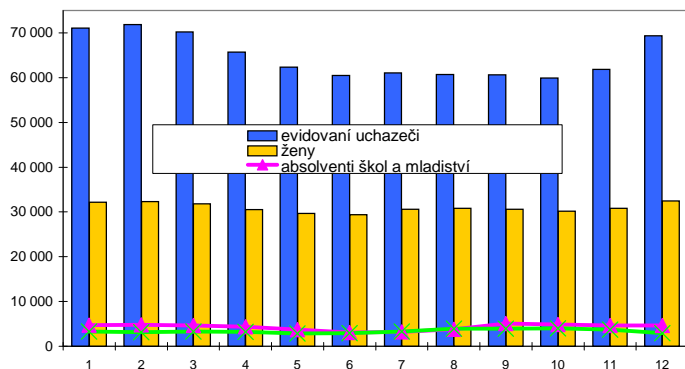

Nové hlášení a vyřazení uchazeči

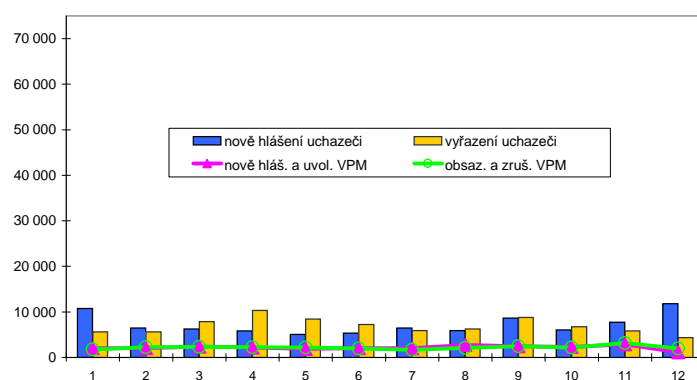

Struktura nezaměstnanosti v roce 2010

stav na konci čtvrtletí	celkový počet evidovan. uchazeči	Věková struktura nezaměstnaných				Délka nezaměstnanosti				
		do 19 let	20 - 34 let	35 - 49 let	nad 50 let	do 3 měsíců	3 - 6 měsíců	6 - 9 měsíců	9 - 12 měsíců	nad 12 měsíců
I.	70 239	2 625	27 285	22 048	18 281	19 483	15 368	10 113	6 129	19 146
II.	60 486	2 117	23 399	18 992	15 978	13 418	12 289	7 806	6 622	20 351
III.	60 612	3 331	23 412	18 196	15 673	16 778	9 109	7 597	5 269	21 859
IV.	69 342	2 681	25 658	22 164	18 839	23 003	11 975	6 161	5 389	22 814

  

stav na konci čtvrtletí	Struktura nezaměstnaných podle vzdělání									
	uchazeči celkem	bez vzděl.+ neúpl.zák.vz.	základní vzdělání	vyučení	střední bez maturity	vyučení s maturitou	ÚSV	ÚSO	vyšší odborné	bakal.+ VŠ
I.	70 239	38	16 379	30 538	1 841	3 851	2 040	11 240	447	3 865
II.	60 486	42	14 654	24 478	1 546	3 260	1 913	10 296	400	3 897
III.	60 612	51	14 130	23 670	1 594	3 523	1 854	10 893	517	4 380
IV.	69 342	59	15 761	29 593	1 825	3 826	2 005	11 434	481	4 358

  

stav na konci čtvrtletí	Struktura volných pracovních míst podle vzdělání									
	VPM celkem	bez vzděl.+ neúpl.zák.vz.	základní vzdělání	vyučení	střední bez maturity	vyučení s maturitou	ÚSV	ÚSO	vyšší odborné	bakal.+ VŠ
I.	3 261	29	1 080	1 227	14	115	18	516	34	228
II.	2 932	2	881	1 058	26	168	46	526	29	196
III.	3 900	4	1 506	1 403	27	130	47	590	35	158
IV.	2 955	2	1 066	1 025	29	148	32	426	36	191

Struktura nezaměstnaných podle vzdělání

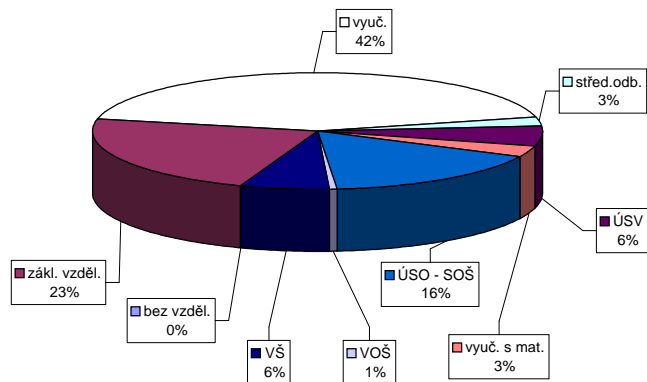

Struktura VPM podle vzdělání

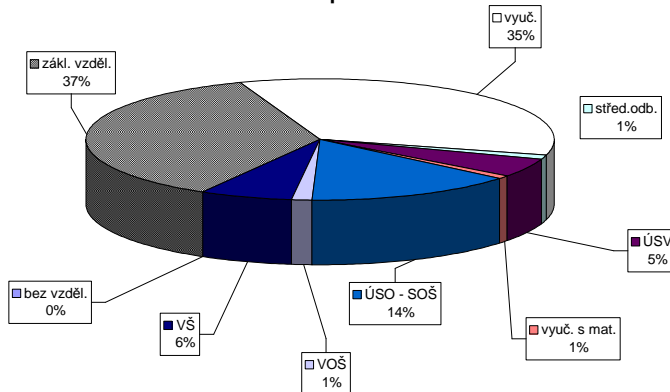

## Vývoj v oblasti aktivní politiky zaměstnanosti v roce 2010 - Jihomoravský kraj

číslo	Veřejné prospěšné práce (VPP)			Společensky účelná pracovní místa u zaměstnavatele			Společensky účelná pracovní místa - vyhrazená místa			Samostatná výdělničinnost (SVČ)			Chráněná pracovní dílny - vytvoření			Chráněná pracovní místa - vytvoření			CHPM - SVČ osob se ZP			Příspěvek na provoz CHPD, CHPM a CHPM - SVČ			Příspěvek na zapracování			Příspěvek na nový podnikatelský program(NPP)		
	vytvořená místa		umístění uchazečů	vytvořená místa		umístění uchazečů	vytvořená místa		umístění uchazečů	vytvořená místa		umístění uchazečů	vytvořená místa		umístění uchazečů	vytvořená místa		umístění uchazečů	vytvořená místa		umístění uchazečů	stav na konci sled.měs. roku		celkem	stav na konci sled.měs. roku		celkem	stav na konci sled.měs. roku		celkem
	stav na konci sled.měs. roku	od poč. od poč. sled.měs. roku	stav na konci sled.měs. roku	od poč. od poč. sled.měs. roku	stav na konci sled.měs. roku	od poč. od poč. sled.měs. roku	stav na konci sled.měs. roku	od poč. od poč. sled.měs. roku	stav na konci sled.měs. roku	od poč. od poč. sled.měs. roku	stav na konci sled.měs. roku	od poč. od poč. sled.měs. roku	stav na konci sled.měs. roku	od poč. od poč. sled.měs. roku	stav na konci sled.měs. roku	od poč. od poč. sled.měs. roku	stav na konci sled.měs. roku	od poč. od poč. sled.měs. roku	stav na konci sled.měs. roku	od poč. od poč. sled.měs. roku	stav na konci sled.měs. roku	od poč. od poč. sled.měs. roku	stav na konci sled.měs. roku	od poč. od poč. sled.měs. roku	stav na konci sled.měs. roku	od poč. od poč. sled.měs. roku	stav na konci sled.měs. roku	od poč. od poč. sled.měs. roku	stav na konci sled.měs. roku	od poč. od poč. sled.měs. roku
1	159	2	147	5	55	0	49	0	49	0	14	8	349	14	642	4	106	17	0	17	0	1	0	32	24	0	0	0	0	
2	145	3	124	6	44	3	39	3	39	3	367	66	365	70	653	26	121	17	0	17	0	1	0	217	209	1	1	0	0	
3	264	126	246	134	48	10	37	4	233	121	232	127	232	127	670	72	122	17	0	17	0	1	0	741	733	1	1	0	0	
4	253	254	191	206	47	10	42	11	177	135	175	141	175	141	697	130	136	17	0	17	1	1	0	905	897	1	1	0	0	
5	254	277	215	253	44	10	38	11	255	230	251	235	251	235	709	177	129	19	2	19	4	1	0	897	897	1	1	0	0	
6	263	304	238	297	46	12	40	13	387	387	378	390	378	390	750	242	134	19	2	19	5	1	0	897	897	0	1	0	0	
7	250	317	221	317	46	12	42	15	515	527	495	519	495	519	768	285	138	19	2	19	5	1	0	891	897	0	1	0	0	
8	264	360	231	351	45	12	38	15	613	725	601	724	601	724	779	315	142	12	2	12	6	1	0	903	909	0	1	0	0	
9	276	389	248	391	40	12	35	16	748	896	735	899	735	899	788	348	142	12	2	12	6	1	0	905	911	0	1	0	0	
10	279	400	246	403	37	12	33	17	741	1006	731	1008	731	1008	787	375	143	11	3	10	6	1	0	864	1 370	0	1	0	0	
11	222	408	193	412	40	16	32	17	703	1057	695	1059	695	1059	775	390	151	12	4	10	6	1	0	801	1 370	0	1	0	0	
12	204	425	172	428	40	16	37	22	511	1085	502	1086	502	1086	755	397	157	12	4	10	6	1	0	801	1 370	0	1	0	0	

### Počet osob podpořených v rámci APZ v roce 2010

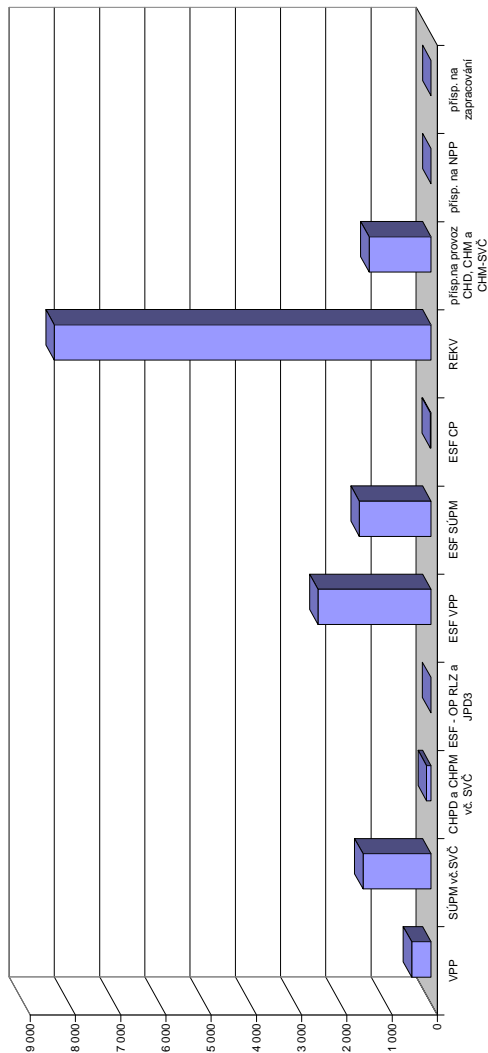

číslo	Projekty ESF - OP RLZ a JPD3			Projekty ESF - OP LZZ - VPP			Projekty ESF - OP LZZ - SÚPM			Projekty ESF - OP LZZ - CP			Uchazeči v rekvifikaci		
	umístění uchazečů		uchazeči	umístění uchazečů		uchazeči	umístění uchazečů		uchazeči	umístění uchazečů		uchazeči	umístění uchazečů		uchazeči
	stav na konci sled.měs. roku	od poč. od poč. sled.měs. roku	stav na konci sled.měs. roku	od poč. od poč. sled.měs. roku	stav na konci sled.měs. roku	od poč. od poč. sled.měs. roku	stav na konci sled.měs. roku	od poč. od poč. sled.měs. roku	stav na konci sled.měs. roku	od poč. od poč. sled.měs. roku	stav na konci sled.měs. roku	od poč. od poč. sled.měs. roku	stav na konci sled.měs. roku	od poč. od poč. sled.měs. roku	stav na konci sled.měs. roku
1	5 305	0	308	154	490	60	0	0	0	565	518				
2	5 305	0	408	276	496	124	0	0	948	1 405					
3	5 307	2	633	556	695	402	0	0	1 263	2 630					
4	5 307	2	1 544	1 536	948	753	0	0	1 178	3 612					
5	5 307	2	1 991	2 023	1 190	1 130	0	0	1 050	4 480					
6	5 307	2	2 098	2 194	1 284	1 315	0	0	845	5 152					
7	5 307	2	2 094	2 234	1 281	1 354	1	1	568	5 623					
8	5 307	2	2 095	2 270	1 209	1 383	4	4	672	6 278					
9	5 307	2	2 043	2 322	910	1 399	4	4	954	7 243					
10	5 308	3	1 622	2 338	621	1 406	7	7	398	7 790					
11	5 308	3	624	2 366	40	1 444	9	10	559	8 274					
12	5 308	3	551	2 500	179	1 585	14	15	182	8 328					

# Jeseník

## Vývoj na trhu práce v roce 2010

měsíc	evidovaní uchazeči na konci sled.měs.					počet osob pobírajících podporu	MN v %	nové hlášení uchazeči	vyřazení uchazeči	nově hlášená a uvolněná VPM	obsazená a zrušená VPM	VPM celkem	počet uchazečů na 1 VPM
	celkem	dosažitelní	ženy	absolventi škol a mladiství	osoby se ZP								
1	3 893	3 737	1 564	219	388	1 852	19,2	714	230	23	21	95	41,0
2	4 005	3 769	1 595	218	394	1 880	19,4	366	254	53	36	112	35,8
3	3 907	3 664	1 575	207	395	1 796	18,8	333	431	20	37	95	41,1
4	3 335	3 042	1 462	190	370	1 290	15,2	304	876	19	15	99	33,7
5	3 169	2 835	1 595	147	362	1 236	14,2	513	679	29	21	107	29,6
6	2 948	2 653	1 523	115	345	1 050	13,3	233	454	36	27	116	25,4
7	2 901	2 609	1 528	127	349	1 036	13,0	324	371	9	37	88	33,0
8	2 852	2 561	1 547	150	343	981	12,8	265	314	57	37	108	26,4
9	2 837	2 527	1 536	223	346	903	12,6	387	402	13	26	95	29,9
10	2 911	2 753	1 589	221	357	846	14,0	357	283	39	39	95	30,6
11	3 446	3 242	1 778	216	396	1 207	16,5	779	244	24	50	69	49,9
12	4 055	3 871	1 862	221	410	1 703	19,7	844	235	13	18	64	63,4

Evidování uchazeči a volná pracovní místa

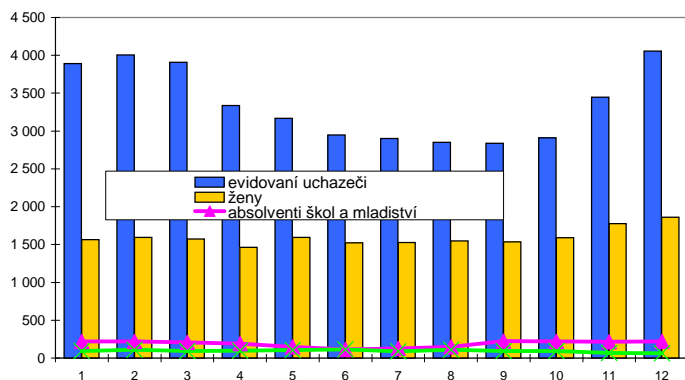

Nové hlášení a vyřazení uchazeči

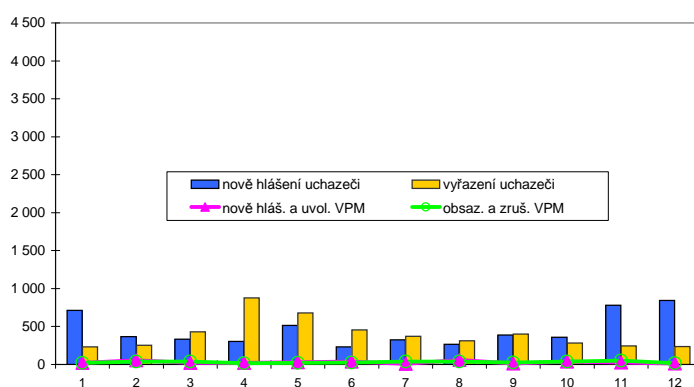

Struktura nezaměstnanosti v roce 2010

stav na konci čtvrtletí	celkový počet evidovan. uchazečů	Věková struktura nezaměstnaných				Délka nezaměstnanosti				
		do 19 let	20 - 34 let	35 - 49 let	nad 50 let	do 3 měsíců	3 - 6 měsíců	6 - 9 měsíců	9 - 12 měsíců	nad 12 měsíců
I.	3 907	97	1 377	1 301	1 132	1 156	1 271	447	258	775
II.	2 948	76	977	1 005	890	864	633	437	261	753
III.	2 837	135	929	919	854	743	645	366	274	809
IV.	4 055	122	1 320	1 386	1 227	1 809	564	486	269	927

  

stav na konci čtvrtletí	Struktura nezaměstnaných podle vzdělání									
	uchazeči celkem	bez vzděl.+ neúpl.zák.vz.	základní vzdělání	vyučení	střední bez maturity	vyučení s maturitou	ÚSV	ÚSO	vyšší odborné	bakal.+ VŠ
I.	3 907	36	1 119	1 806	258	199	71	338	5	75
II.	2 948	30	891	1 273	170	180	64	266	6	68
III.	2 837	26	839	1 186	151	169	65	326	9	66
IV.	4 055	29	1 167	1 886	253	199	66	376	5	74

  

stav na konci čtvrtletí	Struktura volných pracovních míst podle vzdělání									
	VPM celkem	bez vzděl.+ neúpl.zák.vz.	základní vzdělání	vyučení	střední bez maturity	vyučení s maturitou	ÚSV	ÚSO	vyšší odborné	bakal.+ VŠ
I.	95	0	28	15	0	1	31	13	1	6
II.	116	0	24	45	0	1	28	9	1	8
III.	95	0	25	24	0	3	27	9	1	6
IV.	64	0	24	22	0	3	0	8	1	6

Struktura nezaměstnaných podle vzdělání

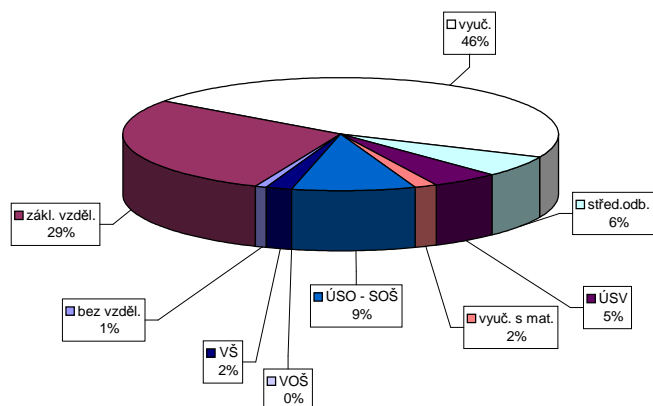

Struktura VPM podle vzdělání

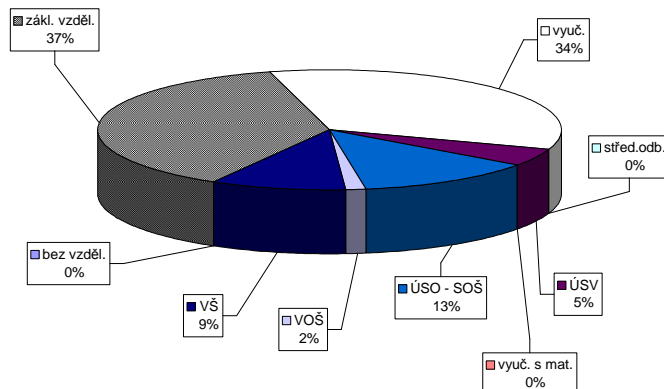

### Vývoj v oblasti aktivní politiky zaměstnanosti v roce 2010 - Jeseník

číslo	Veřejně prospěšné práce (VPP)			Společensky účelná pracovní místa u zaměstnavatele			Společensky účelná pracovní místa - vyhrazená místa			Samostatná výděl. činnost (SVC)			Chráněné pracovní dílny - vytvoření			Chráněné pracovní místa - vytvoření			CHPM - SVC osob se ZP			Příspěvek na provoz CHPD, CHPM a CHPM - SVC			Příspěvek na zapracování			Příspěvek na nový podnikatelský program(NPP)					
	vytvořená místa	umístění uchazečů	celkem	stav na konci sled.měs.	vytvořená místa	umístění uchazečů	celkem	stav na konci sled.měs.	vytvořená místa	umístění uchazečů	celkem	stav na konci sled.měs.	vytvořená místa	umístění uchazečů	celkem	stav na konci sled.měs.	vytvořená místa	umístění uchazečů	celkem	stav na konci sled.měs.	vytvořená místa	umístění uchazečů	celkem	stav na konci sled.měs.	vytvořená místa	umístění uchazečů	celkem	stav na konci sled.měs.	vytvořená místa	umístění uchazečů	celkem	stav na konci sled.měs.	
1	25	0	25	0	65	0	65	4	60	4	35	9	35	9	20	1	0	0	0	0	0	0	0	0	0	0	0	0	0	0	0	0	
2	22	3	19	0	53	0	53	6	47	6	62	36	62	37	19	1	0	0	0	0	0	0	0	0	0	0	0	0	0	0	0	0	
3	29	10	19	22	4	48	0	46	10	40	50	39	50	40	19	2	0	0	0	0	0	0	0	0	0	0	0	0	0	0	0	0	
4	31	14	30	14	47	2	43	12	43	12	39	39	39	40	22	5	0	0	0	0	0	0	0	0	0	0	0	0	0	0	0	0	
5	35	25	24	15	50	12	37	13	37	13	38	39	38	40	24	8	0	0	0	0	0	0	0	0	0	0	0	0	0	0	0	0	
6	43	36	35	29	50	12	39	15	39	15	38	47	38	48	25	9	0	0	0	0	0	0	0	0	0	0	0	0	0	0	0	0	
7	44	40	41	39	45	12	44	23	44	23	31	58	31	59	24	11	0	0	0	0	0	0	0	0	0	0	0	0	0	0	0	0	0
8	44	40	42	42	38	12	38	24	38	24	44	44	44	44	27	14	0	0	0	0	0	0	0	0	0	0	0	0	0	0	0	0	0
9	40	40	39	47	45	19	35	26	35	26	56	105	55	106	29	17	0	0	0	0	0	0	0	0	0	0	0	0	0	0	0	0	0
10	40	40	39	47	43	21	39	36	39	36	65	114	64	115	27	20	0	0	0	0	0	0	0	0	0	0	0	0	0	0	0	0	0
11	31	40	30	47	43	22	39	38	39	38	63	120	62	121	29	24	0	0	0	0	0	0	0	0	0	0	0	0	0	0	0	0	0
12	29	40	28	47	42	25	38	41	38	41	59	123	58	124	31	26	0	0	0	0	0	0	0	0	0	0	0	0	0	0	0	0	0

Počet osob podpořených v rámci APZ v roce 2010

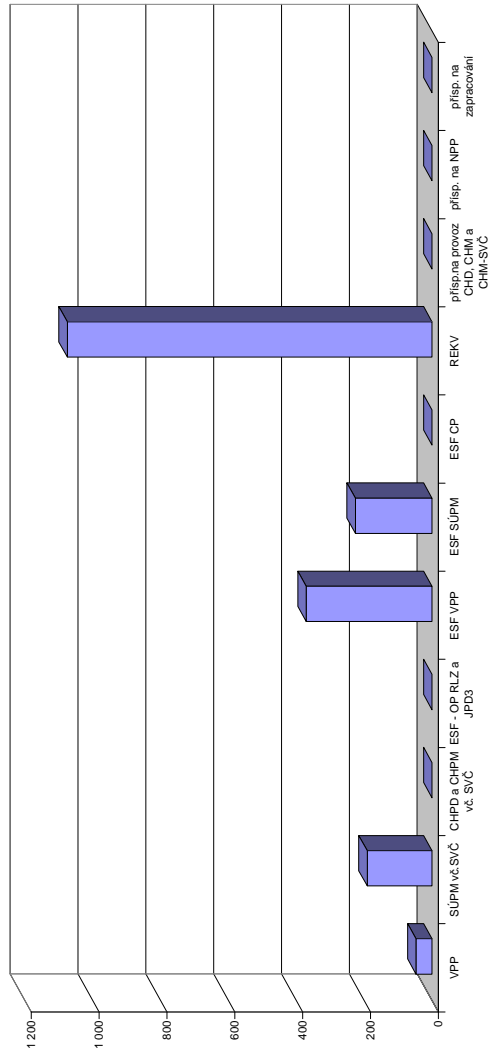

číslo	Projekt ESF - OP RLZ a JPD3		Projekt ESF - OP LZZ - VPP		Projekt ESF - OP LZZ - SÚPM		Projekt ESF - OP LZZ - CP		Uchazeči v rekvifikaci	
	umístění uchazečů	celkem	stav na konci sled.měs.	celkem	umístění uchazečů	celkem	stav na konci sled.měs.	celkem	stav na konci sled.měs.	celkem
1	251	0	34	0	85	19	0	0	24	14
2	251	0	33	1	81	26	0	0	92	117
3	251	0	77	65	78	37	0	0	114	226
4	251	0	142	149	122	97	0	0	172	351
5	251	0	257	276	187	180	0	0	202	449
6	251	0	290	319	192	212	0	0	174	601
7	251	0	288	332	186	213	0	0	152	705
8	251	0	287	342	183	216	0	0	157	832
9	251	0	300	367	166	217	0	0	179	940
10	251	0	297	369	103	217	0	0	24	1 003
11	251	0	32	371	0	217	0	0	57	1 066
12	251	0	31	371	9	226	0	0	38	1 075

# Olomouc

## Vývoj na trhu práce v roce 2010

měsíc	evidovaní uchazeči na konci sled.měs.					počet osob pobírajících podporu	MN v %	nové hlášení uchazeči	vyřazení uchazeči	nové hlášená a uvolněná VPM	obsazená a zrušená VPM	VPM celkem	počet uchazečů na 1 VPM
	celkem	dosažitelní	ženy	absolventi škol a mladiství	osoby se ZP								
1	14 743	14 600	6 258	983	1 574	6 037	11,9	2 328	1 461	512	403	376	39,2
2	14 966	14 836	6 314	995	1 542	5 934	12,1	1 358	1 135	525	469	432	34,6
3	14 271	14 093	6 198	990	1 514	5 243	11,5	1 219	1 914	1 001	620	813	17,6
4	13 106	12 888	5 979	923	1 459	4 297	10,6	1 103	2 268	709	729	793	16,5
5	12 422	12 208	5 894	771	1 440	3 727	10,0	1 045	1 729	590	799	584	21,3
6	11 991	11 816	5 839	636	1 397	3 251	9,7	1 087	1 518	551	567	568	21,1
7	12 157	12 013	6 110	672	1 417	3 334	10,0	1 314	1 148	471	459	580	21,0
8	11 995	11 867	6 118	776	1 416	3 177	9,9	1 144	1 306	451	465	566	21,2
9	11 939	11 792	6 083	1 081	1 419	2 958	9,8	1 823	1 879	503	588	481	24,8
10	11 644	11 332	5 971	1 005	1 427	2 897	9,5	1 091	1 386	403	467	417	27,9
11	12 036	11 645	6 031	946	1 461	3 258	9,8	1 560	1 168	479	404	492	24,5
12	13 676	13 300	6 326	942	1 532	4 413	11,2	2 591	951	270	337	425	32,2

Evidování uchazeči a volná pracovní místa

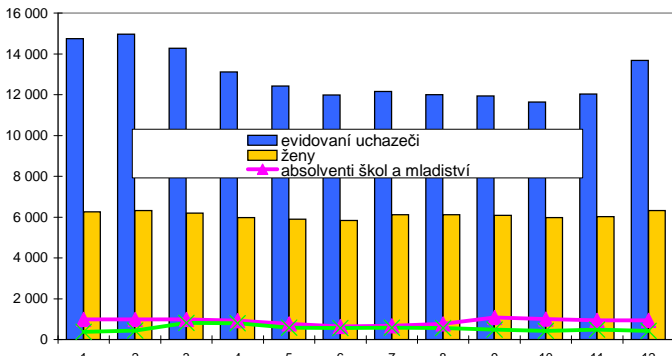

Nové hlášení a vyřazení uchazeči

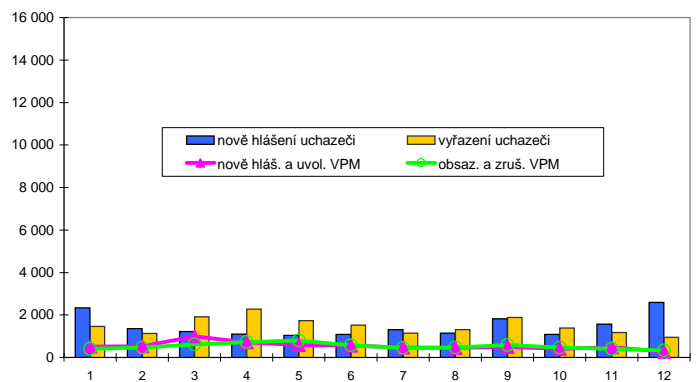

Struktura nezaměstnanosti v roce 2010

stav na konci čtvrtletí	celkový počet evidovan. uchazečů	Věková struktura nezaměstnaných				Délka nezaměstnanosti				
		do 19 let	20 - 34 let	35 - 49 let	nad 50 let	do 3 měsíců	3 - 6 měsíců	6 - 9 měsíců	9 - 12 měsíců	nad 12 měsíců
I.	14 271	497	5 482	4 564	3 728	4 119	3 561	2 137	1 406	3 048
II.	11 991	394	4 576	3 747	3 274	2 804	2 613	1 750	1 403	3 421
III.	11 939	586	4 521	3 632	3 200	3 489	1 859	1 565	1 185	3 841
IV.	13 676	500	4 908	4 492	3 776	4 817	2 442	1 255	1 067	4 095

  

stav na konci čtvrtletí	Struktura nezaměstnaných podle vzdělání									
	uchazeči celkem	bez vzděl.+ neúpl.zák.vz.	základní vzdělání	vyučení	střední bez maturity	vyučení s maturitou	ÚSV	ÚSO	vyšší odborné	bakal.+ VŠ
I.	14 271	8	3 265	6 298	416	785	511	2 145	85	758
II.	11 991	9	2 971	4 858	356	633	457	1 886	70	751
III.	11 939	11	2 826	4 626	349	725	454	1 972	91	885
IV.	13 676	10	3 152	5 830	380	739	487	2 108	88	882

  

stav na konci čtvrtletí	Struktura volných pracovních míst podle vzdělání									
	VPM celkem	bez vzděl.+ neúpl.zák.vz.	základní vzdělání	vyučení	střední bez maturity	vyučení s maturitou	ÚSV	ÚSO	vyšší odborné	bakal.+ VŠ
I.	813	2	295	232	4	16	1	137	4	122
II.	568	2	103	206	13	9	0	178	9	48
III.	481	2	81	249	0	8	1	103	2	35
IV.	425	2	52	197	2	15	0	111	3	43

Struktura nezaměstnaných podle vzdělání

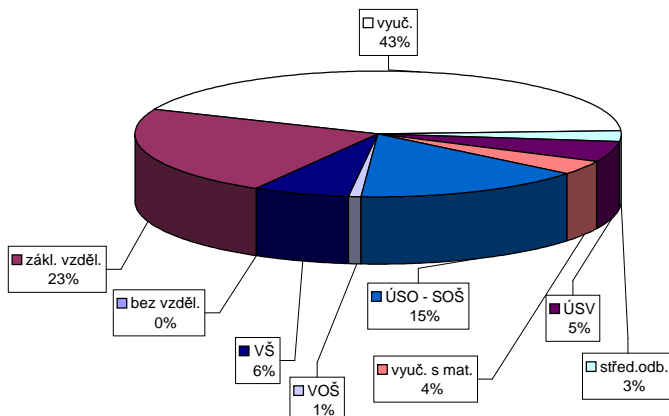

Struktura VPM podle vzdělání

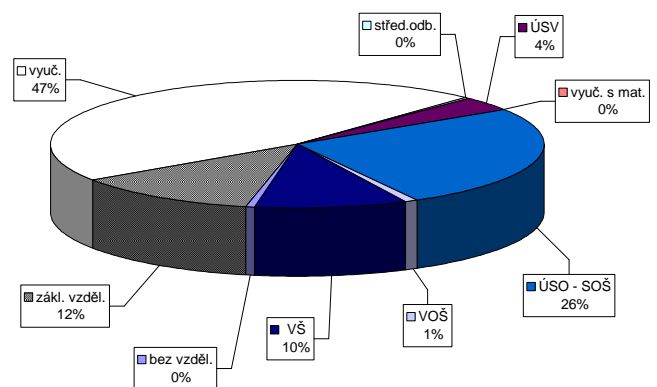

Vývoj v oblasti aktivní politiky zaměstnanosti v roce 2010 - Olomouc

číslo	Veřejné prospěšné práce (VPP)			Společensky účelná pracovní místa u zaměstnavatele			Společensky účelná pracovní místa - vyhrazená místa			Samostatná výdělničinnost (SVČ)			Chráněné pracovní dílny - vytvoření			Chráněné pracovní místa - vytvoření			CHPM - SVČ osob se ZP			Příspěvek na provoz CHPD, CHPM a CHPM - SVČ			Příspěvek na zapracování			Příspěvek na nový podnikatelský program(NPP)			
	vytvořená místa	umístění uchazečů	celkem	stav na konci sled.měs.	vytvořená místa	umístění uchazečů	celkem	stav na konci sled.měs.	vytvořená místa	umístění uchazečů	celkem	stav na konci sled.měs.	vytvořená místa	umístění uchazečů	celkem	stav na konci sled.měs.	vytvořená místa	umístění uchazečů	celkem	stav na konci sled.měs.	vytvořená místa	umístění uchazečů	celkem	stav na konci sled.měs.	vytvořená místa	umístění uchazečů	celkem	stav na konci sled.měs.	vytvořená místa	umístění uchazečů	celkem
1	22	0	19	0	28	0	21	2	2	27	1	24	0	93	3	0	0	0	0	0	27	0	24	0	2	0	38	3	0	0	0
2	21	0	18	0	27	1	21	3	3	27	2	23	1	103	15	0	0	0	0	0	26	0	24	0	1	0	48	7	4	0	0
3	20	0	18	0	30	5	23	7	7	25	2	20	2	112	28	0	0	0	0	0	26	0	24	0	1	0	48	11	8	0	0
4	26	8	21	4	27	5	23	10	10	52	34	25	14	120	40	0	0	0	0	0	26	0	24	0	1	0	49	18	16	0	0
5	27	9	25	9	27	5	23	10	10	114	99	71	63	126	51	0	0	0	0	0	25	0	23	0	1	0	49	19	19	0	0
6	26	9	24	9	27	6	22	11	11	163	160	123	124	131	57	0	0	0	0	0	25	0	23	1	1	0	39	23	24	0	0
7	28	12	25	11	28	7	22	12	12	185	191	162	176	130	62	0	0	0	0	0	25	0	23	1	1	0	40	24	26	0	0
8	36	21	31	18	28	7	22	12	12	246	254	201	227	139	75	0	0	0	0	0	25	0	22	2	2	0	40	24	30	0	0
9	48	33	37	24	32	11	26	16	16	295	310	257	291	149	91	0	0	0	0	0	25	0	21	2	2	0	40	23	34	0	0
10	65	51	44	35	32	11	26	16	16	343	364	299	340	154	99	0	0	0	0	0	25	0	22	3	0	0	40	21	37	0	0
11	60	51	55	51	30	11	24	16	16	336	367	319	367	162	112	0	0	0	0	0	24	0	22	3	0	0	40	21	41	0	0
12	54	52	52	52	30	11	24	16	16	322	368	303	369	167	121	0	0	0	0	0	26	2	24	5	0	0	40	19	44	0	0

Počet osob podpořených v rámci APZ v roce 2010

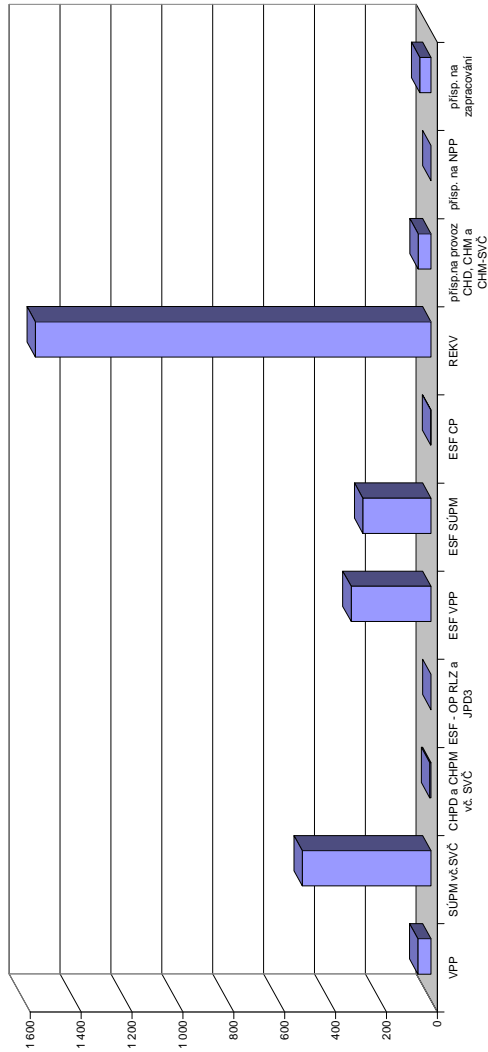

číslo	Projekt ESF - OP RLZ a JPD3			Projekt ESF - OP LZZ - VPP			Projekt ESF - OP LZZ - SÚPM			Projekt ESF - OP LZZ - CP			Uchazeči v rekvifikaci		
	umístění uchazečů	stav na konci sled.měs.	celkem	umístění uchazečů	stav na konci sled.měs.	celkem	umístění uchazečů	stav na konci sled.měs.	celkem	umístění uchazečů	stav na konci sled.měs.	celkem	stav na konci sled.měs.	celkem	
1	178	0	185	0	205	1	0	0	0	132	62				
2	178	0	163	14	238	52	1	1	130	179	1				
3	178	0	157	52	280	119	1	1	176	355	1				
4	178	0	286	194	322	184	1	1	205	484	1				
5	178	0	332	254	308	200	1	1	239	696	1				
6	178	0	301	269	283	203	1	1	214	871	1				
7	178	0	302	287	243	204	1	1	144	971	1				
8	178	0	280	289	204	204	1	1	123	1047	1				
9	178	0	268	289	173	204	1	1	156	1159	1				
10	178	0	250	289	135	204	0	0	177	1276	1				
11	178	0	228	298	110	227	0	0	221	1451	1				
12	178	0	229	314	118	268	0	0	141	1555	1				

# Prostějov

## Vývoj na trhu práce v roce 2010

měsíc	evidovaní uchazeči na konci sled.měs.					počet osob pobírajících podporu	MN v %	nové hlášení uchazeči	vyřazení uchazeči	nové hlášená a uvolněná VPM	obsazená a zrušená VPM	VPM celkem	počet uchazečů na 1 VPM
	celkem	dosažitelní	ženy	absolventi škol a mladiství	osoby se ZP								
1	6 436	6 026	3 163	385	735	2 636	10,7	1 028	481	96	64	99	65,0
2	6 519	6 081	3 173	390	737	2 453	10,8	580	497	128	95	132	49,4
3	6 255	5 819	3 081	350	725	2 160	10,3	530	794	165	152	145	43,1
4	5 901	5 476	3 039	329	696	1 969	9,8	634	988	118	156	107	55,1
5	5 805	5 370	3 145	286	688	1 891	9,6	684	780	171	153	125	46,4
6	5 681	5 212	3 140	228	693	1 724	9,3	519	643	175	126	174	32,6
7	5 688	5 278	3 197	238	702	1 696	9,5	601	594	155	144	185	30,7
8	5 658	5 235	3 254	300	690	1 600	9,5	658	688	154	169	170	33,3
9	5 719	5 276	3 319	486	724	1 512	9,5	934	873	118	142	146	39,2
10	5 734	5 324	3 321	460	773	1 470	9,7	651	636	94	109	131	43,8
11	5 791	5 354	3 314	445	800	1 545	9,7	684	627	128	147	112	51,7
12	6 476	6 081	3 465	454	829	1 981	11,1	1 140	455	40	63	89	72,8

Evidování uchazeči a volná pracovní místa

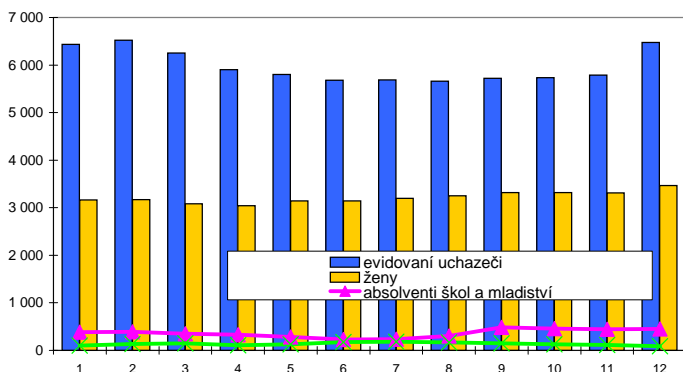

Nové hlášení a vyřazení uchazeči

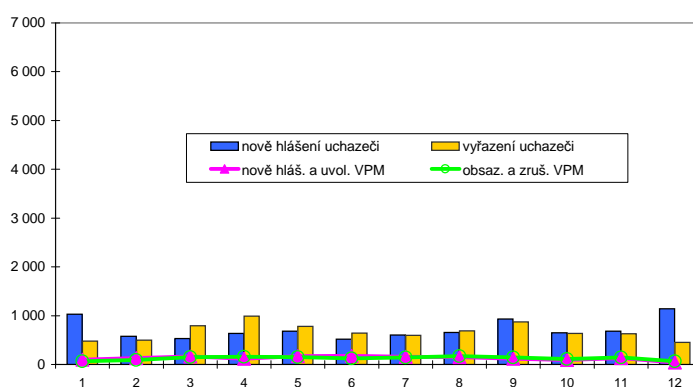

Struktura nezaměstnanosti v roce 2010

stav na konci čtvrtletí	celkový počet evidovan. uchazečů	Věková struktura nezaměstnaných				Délka nezaměstnanosti				
		do 19 let	20 - 34 let	35 - 49 let	nad 50 let	do 3 měsíců	3 - 6 měsíců	6 - 9 měsíců	9 - 12 měsíců	nad 12 měsíců
I.	6 255	222	2 315	2 087	1 631	1 764	1 489	1 203	650	1 149
II.	5 681	164	2 043	1 897	1 577	1 507	1 112	882	796	1 384
III.	5 719	278	2 008	1 854	1 579	1 789	979	645	567	1 739
IV.	6 476	245	2 276	2 139	1 816	2 183	1 213	671	452	1 957

  

stav na konci čtvrtletí	Struktura nezaměstnaných podle vzdělání									
	uchazeči celkem	bez vzděl.+ neúpl.zák.vz.	základní vzdělání	vyučení	střední bez maturity	vyučení s maturitou	ÚSV	ÚSO	vyšší odborné	bakal.+ VŠ
I.	6 255	4	1 410	2 894	154	403	132	959	35	264
II.	5 681	6	1 293	2 564	121	374	112	919	34	258
III.	5 719	8	1 226	2 542	119	380	106	954	56	328
IV.	6 476	8	1 403	3 038	149	386	136	1 006	53	297

  

stav na konci čtvrtletí	Struktura volných pracovních míst podle vzdělání									
	VPM celkem	bez vzděl.+ neúpl.zák.vz.	základní vzdělání	vyučení	střední bez maturity	vyučení s maturitou	ÚSV	ÚSO	vyšší odborné	bakal.+ VŠ
I.	145	0	58	40	0	3	0	38	0	6
II.	174	0	48	82	1	5	1	30	0	7
III.	146	0	9	81	0	4	0	46	0	6
IV.	89	0	6	53	0	2	2	21	0	5

Struktura nezaměstnaných podle vzdělání

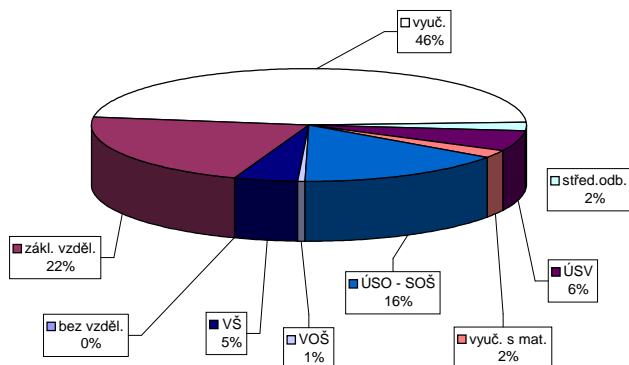

Struktura VPM podle vzdělání

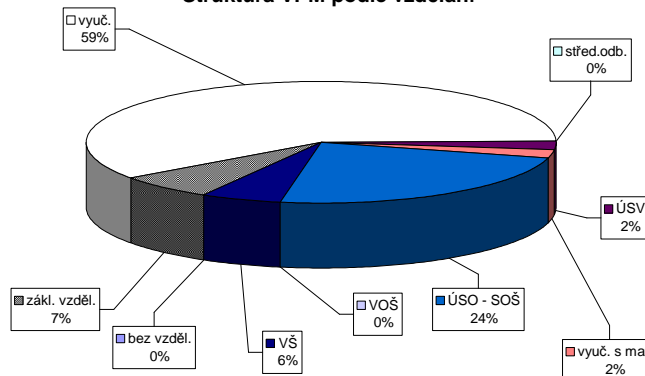



### Vývoj v oblasti aktivní politiky zaměstnanosti v roce 2010 - Prostějov

číslo	Veřejné prospěšné práce (VPP)				Společensky účelná pracovní místa u zaměstnavatele				Společensky účelná pracovní místa - vyhrazená místa				Samostatná výdělná činnost (SVC)				Chráněná pracovní místa - vytvoření				CHPM - SVC osob se ZP				Příspěvek na provoz CHPD, CHPM a CHPM - SVC				Příspěvek na zapracování				Příspěvek na nový podnikatelský program(NPP)						
	vytvořená místa		umístění uchazečů		vytvořená místa		umístění uchazečů		vytvořená místa		umístění uchazečů		vytvořená místa		umístění uchazečů		vytvořená místa		umístění uchazečů		stav na konci sled.měs. roku		celkem od poč. sled.měs. roku		stav na konci sled.měs. roku		celkem od poč. sled.měs. roku		stav na konci sled.měs. roku		celkem od poč. sled.měs. roku		stav na konci sled.měs. roku		celkem od poč. sled.měs. roku				
	stav na konci sled.měs. roku	celkem od poč. sled.měs. roku	stav na konci sled.měs. roku	celkem od poč. sled.měs. roku	stav na konci sled.měs. roku	celkem od poč. sled.měs. roku	stav na konci sled.měs. roku	celkem od poč. sled.měs. roku	stav na konci sled.měs. roku	celkem od poč. sled.měs. roku	stav na konci sled.měs. roku	celkem od poč. sled.měs. roku	stav na konci sled.měs. roku	celkem od poč. sled.měs. roku	stav na konci sled.měs. roku	celkem od poč. sled.měs. roku	stav na konci sled.měs. roku	celkem od poč. sled.měs. roku	stav na konci sled.měs. roku	celkem od poč. sled.měs. roku	stav na konci sled.měs. roku	celkem od poč. sled.měs. roku	stav na konci sled.měs. roku	celkem od poč. sled.měs. roku	stav na konci sled.měs. roku	celkem od poč. sled.měs. roku	stav na konci sled.měs. roku	celkem od poč. sled.měs. roku	stav na konci sled.měs. roku	celkem od poč. sled.měs. roku	stav na konci sled.měs. roku	celkem od poč. sled.měs. roku							
1	6	0	6	0	0	0	0	0	0	33	0	31	0	0	0	0	0	0	0	0	0	0	0	0	0	0	0	0	0	0	0	0	0						
2	18	12	17	12	0	0	0	0	0	37	7	34	7	19	0	19	0	0	0	0	0	0	0	0	0	0	0	0	0	0	0	0	0	0					
3	17	13	17	13	1	1	1	1	1	48	22	44	22	23	4	23	4	0	0	0	0	0	0	0	0	0	0	0	0	0	0	0	0	0	0				
4	74	74	69	70	2	2	2	2	2	78	52	73	52	28	9	28	9	0	0	0	0	0	0	0	0	0	0	0	0	0	0	0	0	0	0				
5	86	86	83	85	4	4	4	4	4	118	97	115	97	30	11	30	11	0	0	0	0	0	0	0	0	0	0	0	0	0	0	0	0	0	0	0			
6	96	109	91	108	4	4	4	4	4	137	125	129	124	33	16	33	16	0	0	0	0	0	0	0	0	0	0	0	0	0	0	0	0	0	0	0	0		
7	96	109	85	108	4	4	4	4	4	138	129	125	128	33	17	33	17	0	0	0	0	0	0	0	0	0	0	0	0	0	0	0	0	0	0	0	0		
8	142	142	61	140	4	4	4	4	4	162	159	152	158	34	18	34	18	0	0	0	0	0	0	0	0	0	0	0	0	0	0	0	0	0	0	0	0		
9	195	281	180	274	4	4	4	4	4	195	199	180	197	38	22	38	22	0	0	0	0	0	0	0	0	0	0	0	0	0	0	0	0	0	0	0	0	0	
10	172	281	156	276	4	4	4	4	4	284	297	269	294	38	22	38	22	0	0	0	0	0	0	0	0	0	0	0	0	0	0	0	0	0	0	0	0	0	
11	164	306	145	300	4	4	4	4	4	258	297	241	294	38	24	38	24	0	0	0	0	0	0	0	0	0	0	0	0	0	0	0	0	0	0	0	0	0	
12	71	307	67	301	4	4	4	4	4	259	298	242	295	38	24	38	24	0	0	0	0	0	0	0	0	0	0	0	0	0	0	0	0	0	0	0	0	0	0

Počet osob podpořených v rámci APZ v roce 2010

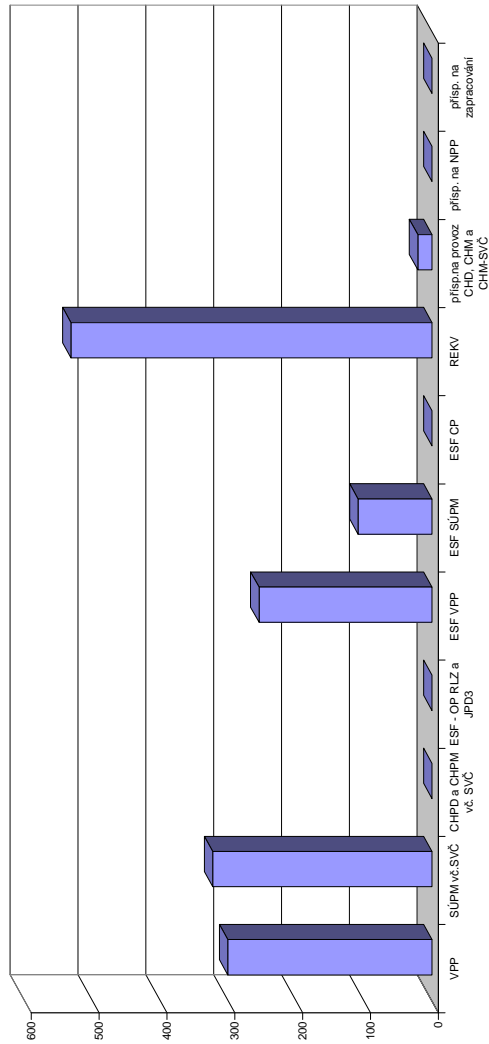

číslo	Projekt ESF - OP RLZ a JPD3				Projekt ESF - OP LZZ - VPP				Projekt ESF - OP LZZ - SÚPM				Projekt ESF - OP LZZ - CP				Uchazeči v rekvifikaci			
	umístění uchazečů		stav na konci sled.měs. roku		umístění uchazečů		stav na konci sled.měs. roku		umístění uchazečů		stav na konci sled.měs. roku		umístění uchazečů		stav na konci sled.měs. roku		stav na konci sled.měs. roku		celkem od poč. sled.měs. roku	
	stav na konci sled.měs. roku	celkem od poč. sled.měs. roku	stav na konci sled.měs. roku	celkem od poč. sled.měs. roku	stav na konci sled.měs. roku	celkem od poč. sled.měs. roku	stav na konci sled.měs. roku	celkem od poč. sled.měs. roku	stav na konci sled.měs. roku	celkem od poč. sled.měs. roku	stav na konci sled.měs. roku	celkem od poč. sled.měs. roku	stav na konci sled.měs. roku	celkem od poč. sled.měs. roku	stav na konci sled.měs. roku	celkem od poč. sled.měs. roku	stav na konci sled.měs. roku	celkem od poč. sled.měs. roku	stav na konci sled.měs. roku	celkem od poč. sled.měs. roku
1	308	0	48	1	74	0	0	0	0	39	24	0	0	0	0	0	0	0	0	0
2	308	0	31	1	83	11	11	11	11	17	61	0	0	0	0	0	0	0	0	0
3	308	0	45	33	93	31	31	31	31	37	142	0	0	0	0	0	0	0	0	0
4	308	0	123	125	90	47	0	0	0	49	198	0	0	0	0	0	0	0	0	0
5	308	0	196	201	78	53	0	0	0	47	237	0	0	0	0	0	0	0	0	0
6	308	0	199	212	73	53	0	0	0	83	337	0	0	0	0	0	0	0	0	0
7	308	0	165	212	73	53	0	0	0	35	362	0	0	0	0	0	0	0	0	0
8	308	0	81	216	58	53	0	0	0	71	411	0	0	0	0	0	0	0	0	0
9	308	0	14	219	39	53	0	0	0	64	463	0	0	0	0	0	0	0	0	0
10	308	0	7	219	21	54	0	0	0	23	500	0	0	0	0	0	0	0	0	0
11	308	0	13	232	1	55	0	0	0	42	529	0	0	0	0	0	0	0	0	0
12	308	0	35	255	55	109	0	0	0	3	532	0	0	0	0	0	0	0	0	0

# Přerov

## Vývoj na trhu práce v roce 2010

měsíc	evidovaní uchazeči na konci sled.měs.					počet osob pobírajících podporu	MN v %	nové hlášení uchazeči	vyřazení uchazeči	nové hlášená a uvolněná VPM	obsazená a zrušená VPM	VPM celkem	počet uchazečů na 1 VPM
	celkem	dosažitelní	ženy	absolventi škol a mladiství	osoby se ZP								
1	9 451	9 329	4 175	582	886	3 314	13,3	1 406	665	109	76	186	50,8
2	9 604	9 419	4 221	601	853	3 259	13,4	769	616	89	68	207	46,4
3	9 332	9 134	4 214	584	840	2 957	13,0	750	1 022	213	140	280	33,3
4	8 663	8 395	4 078	539	810	2 431	11,8	650	1 319	120	139	261	33,2
5	8 358	8 042	4 039	446	818	2 185	11,3	653	958	229	188	302	27,7
6	8 056	7 775	3 998	376	807	1 900	10,9	564	866	156	152	306	26,3
7	8 168	8 054	4 163	395	805	1 946	11,5	759	647	178	127	357	22,9
8	8 136	8 039	4 178	455	784	1 824	11,4	656	688	100	121	336	24,2
9	8 131	7 942	4 108	613	806	1 645	11,3	975	980	157	177	316	25,7
10	7 976	7 746	4 027	610	815	1 660	11,2	621	776	159	128	347	23,0
11	8 135	7 915	4 027	587	835	1 873	11,4	894	735	139	226	260	31,3
12	9 188	8 969	4 205	607	853	2 653	13,0	1 595	542	85	104	241	38,1

Evidování uchazeči a volná pracovní místa

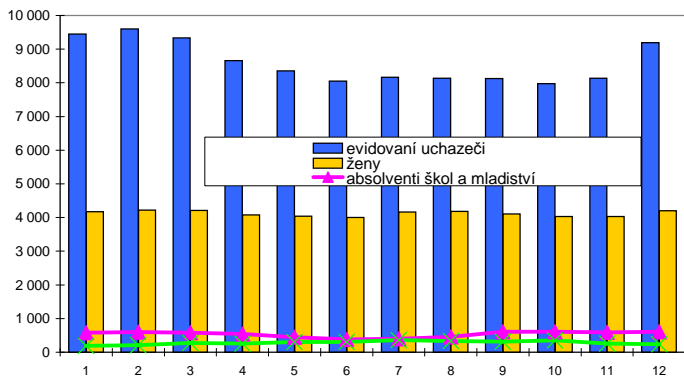

Nové hlášení a vyřazení uchazeči

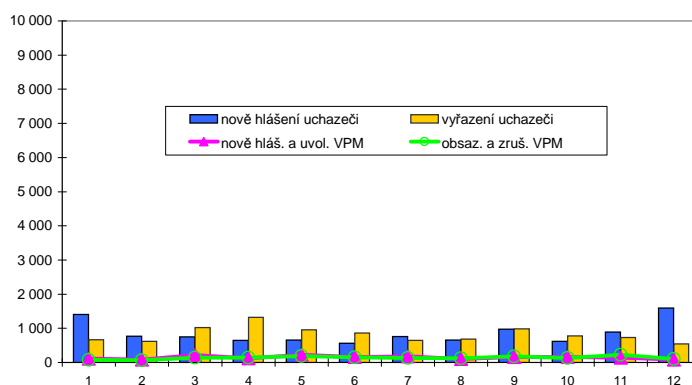

Struktura nezaměstnanosti v roce 2010

stav na konci čtvrtletí	celkový počet evidovan. uchazeči	Věková struktura nezaměstnaných				Délka nezaměstnanosti				
		do 19 let	20 - 34 let	35 - 49 let	nad 50 let	do 3 měsíců	3 - 6 měsíců	6 - 9 měsíců	9 - 12 měsíců	nad 12 měsíců
I.	9 332	382	3 470	3 070	2 410	2 360	1 822	1 370	956	2 824
II.	8 056	296	2 916	2 673	2 171	1 502	1 471	947	949	3 187
III.	8 131	420	2 953	2 580	2 178	1 856	1 074	970	695	3 536
IV.	9 188	349	3 213	3 055	2 571	2 786	1 354	714	739	3 595

  

stav na konci čtvrtletí	Struktura nezaměstnaných podle vzdělání									
	uchazeči celkem	bez vzděl.+ neúpl.zák.vz.	základní vzdělání	vyučení	střední bez maturity	vyučení s maturitou	ÚSV	ÚSO	vyšší odborné	bakal.+ VŠ
I.	9 332	32	2 234	4 032	438	495	207	1 438	47	409
II.	8 056	33	2 075	3 245	364	420	204	1 284	43	388
III.	8 131	32	2 071	3 124	356	467	202	1 347	56	476
IV.	9 188	30	2 199	3 876	398	495	219	1 432	53	486

  

stav na konci čtvrtletí	Struktura volných pracovních míst podle vzdělání									
	VPM celkem	bez vzděl.+ neúpl.zák.vz.	základní vzdělání	vyučení	střední bez maturity	vyučení s maturitou	ÚSV	ÚSO	vyšší odborné	bakal.+ VŠ
I.	280	0	52	125	1	13	34	29	0	26
II.	306	0	51	138	1	7	42	41	1	25
III.	316	0	51	176	4	5	41	22	4	13
IV.	241	0	32	105	2	9	44	28	4	17

Struktura nezaměstnaných podle vzdělání

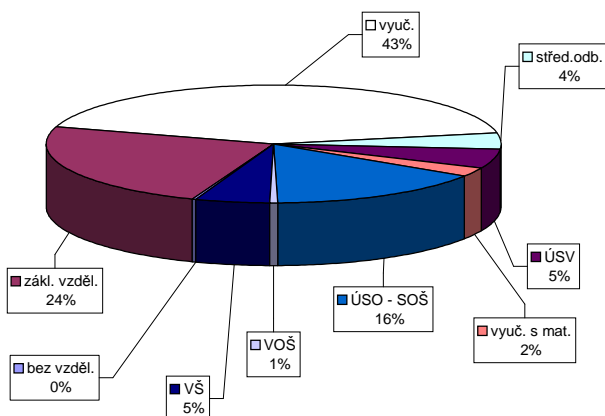

Struktura VPM podle vzdělání

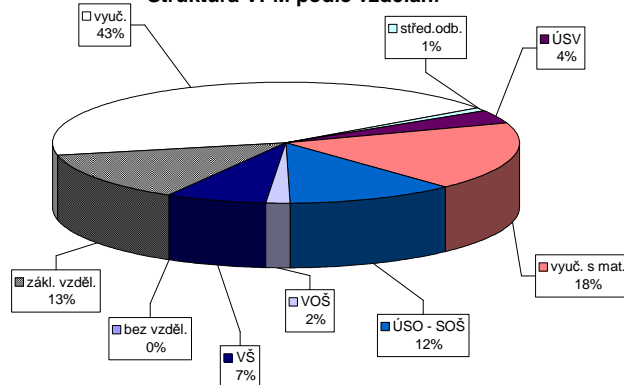

Vývoj v oblasti aktivní politiky zaměstnanosti v roce 2010 - Přerov

číslo	Veřejné prospěšné práce (VPP)			Společensky účelná pracovní místa u zaměstnavatele			Společensky účelná pracovní místa - vyhrazená místa			Samostatná výdělná činnost (SVC)			Chráněné pracovní dílny - vytvoření			Chráněné pracovní místa - vytvoření			CHPM - SVC osob se ZP			Příspěvek na provoz CHPD, CHPM a CHPM - SVC			Příspěvek na zapracování			Příspěvek na nový podnikatelský program(NPP)		
	stav na konci sled.měs.	celkem od poč. sled.měs. roku	umístění uchazečů	stav na konci sled.měs.	celkem od poč. sled.měs. roku	umístění uchazečů	stav na konci sled.měs.	celkem od poč. sled.měs. roku	umístění uchazečů	stav na konci sled.měs.	celkem od poč. sled.měs. roku	stav na konci sled.měs.	celkem od poč. sled.měs. roku	umístění uchazečů	stav na konci sled.měs.	celkem od poč. sled.měs. roku	stav na konci sled.měs.	celkem od poč. sled.měs. roku	umístění uchazečů	stav na konci sled.měs.	celkem od poč. sled.měs. roku	stav na konci sled.měs.	celkem od poč. sled.měs. roku	stav na konci sled.měs.	celkem od poč. sled.měs. roku	stav na konci sled.měs.	celkem od poč. sled.měs. roku	stav na konci sled.měs.	celkem od poč. sled.měs. roku	
1	48	0	48	2	14	0	14	0	0	0	2	0	2	0	61	1	0	0	0	0	0	0	0	0	0	0	0	0		
2	51	3	51	5	13	0	13	0	2	0	2	0	2	0	66	6	0	0	0	0	0	0	0	0	0	0	0	0		
3	50	6	49	7	10	0	10	0	3	1	3	1	3	1	73	15	0	0	0	0	0	0	0	0	0	0	0	0		
4	64	31	64	33	9	0	9	0	9	7	9	7	9	7	75	19	0	0	0	0	0	0	0	0	0	0	0	0		
5	89	59	84	57	9	0	9	0	19	19	19	19	19	19	79	26	0	0	0	0	0	0	0	0	0	0	0	0		
6	101	91	100	94	7	0	7	0	2	35	35	35	35	35	79	28	0	0	0	0	0	0	0	0	0	0	0	0		
7	121	114	119	120	8	1	8	1	3	59	59	59	59	59	79	32	0	0	0	0	0	0	0	0	0	0	0	0		
8	123	119	122	127	6	1	6	1	6	67	69	67	69	69	76	32	0	0	0	0	0	0	0	0	0	0	0	0		
9	123	122	116	132	6	1	6	1	3	90	95	90	95	95	78	35	0	0	0	0	0	0	0	0	0	0	0	0		
10	126	130	124	140	5	1	5	1	5	113	128	113	128	128	83	41	0	0	0	0	0	0	0	0	0	0	0	0		
11	119	130	119	140	3	1	3	1	3	105	130	105	130	130	88	48	0	0	0	0	0	0	0	0	0	0	0	0		
12	51	130	51	140	3	1	3	1	3	84	130	84	130	130	85	50	0	0	0	0	0	0	0	0	0	0	0	0		

Počet osob podpořených v rámci APZ v roce 2010

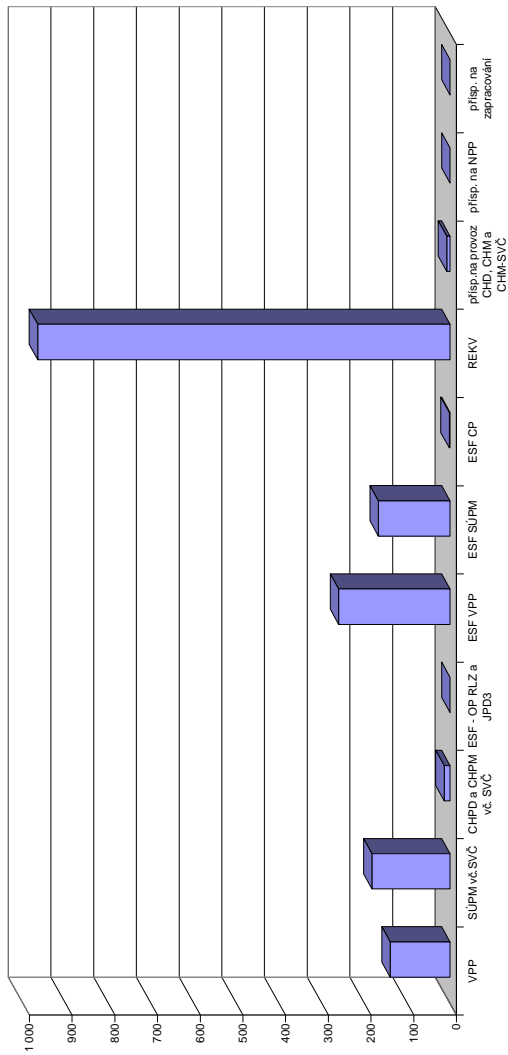

číslo	Projekt ESF - OP RLZ a JPD3			Projekt ESF - OP LZZ - VPP			Projekt ESF - OP LZZ - SUPM			Projekt ESF - OP LZZ - CP			Uchazeči v rekvifikaci		
	stav na konci sled.měs.	celkem od poč. sled.měs. roku	umístění uchazečů	stav na konci sled.měs.	celkem od poč. sled.měs. roku	umístění uchazečů	stav na konci sled.měs.	celkem od poč. sled.měs. roku	umístění uchazečů	stav na konci sled.měs.	celkem od poč. sled.měs. roku	stav na konci sled.měs.	celkem od poč. sled.měs. roku	stav na konci sled.měs.	celkem od poč. sled.měs. roku
1	16	0	151	7	120	16	0	0	0	0	0	48	11		
2	16	0	148	13	122	35	0	0	0	0	0	132	131		
3	16	0	155	44	116	52	0	0	0	0	0	131	236		
4	16	0	177	108	126	83	0	0	0	0	0	220	403		
5	16	0	172	154	128	114	0	0	0	0	0	267	530		
6	16	0	238	227	118	117	0	0	0	0	0	195	605		
7	16	0	237	240	101	124	0	0	0	0	0	38	613		
8	16	0	224	244	87	125	0	0	0	0	0	27	634		
9	16	0	215	245	64	129	0	0	0	0	0	148	783		
10	16	0	183	246	34	129	0	0	0	0	0	149	861		
11	16	0	71	257	29	157	0	0	0	0	0	134	908		
12	16	0	69	261	38	168	1	2	1	2	137	966			

# Sumperk

## Vývoj na trhu práce v roce 2010

měsíc	evidovaní uchazeči na konci sled.měs.					počet osob pobírajících podporu	MN v %	nové hlášení uchazeči	vyřazení uchazeči	nové hlášená a uvolněná VPM	obsazená a zrušená VPM	VPM celkem	počet uchazečů na 1 VPM
	celkem	dosažitelní	ženy	absolventi škol a mladiství	osoby se ZP								
1	9 643	9 422	4 240	564	1 178	3 483	15,1	1 189	754	75	77	239	40,3
2	9 769	9 501	4 254	555	1 189	3 402	15,2	717	591	101	72	268	36,5
3	9 498	9 245	4 198	526	1 206	3 063	14,8	657	928	398	162	504	18,8
4	8 582	8 358	3 955	470	1 151	2 448	13,2	590	1 506	227	355	376	22,8
5	7 908	7 668	3 824	395	1 147	2 051	12,2	535	1 209	182	216	342	23,1
6	7 613	7 459	3 743	322	1 148	1 765	11,8	628	923	165	165	342	22,3
7	7 580	7 448	3 828	329	1 143	1 751	11,7	700	733	130	141	331	22,9
8	7 484	7 348	3 828	381	1 144	1 710	11,6	639	735	187	137	381	19,6
9	7 478	7 345	3 800	499	1 152	1 674	11,6	996	1 002	165	163	383	19,5
10	7 429	7 345	3 804	493	1 168	1 765	11,6	729	778	120	174	329	22,6
11	7 688	7 508	3 832	466	1 193	1 960	11,9	925	666	156	121	364	21,1
12	8 722	8 511	4 046	479	1 235	2 786	13,4	1 556	522	151	124	391	22,3

Evidování uchazeči a volná pracovní místa

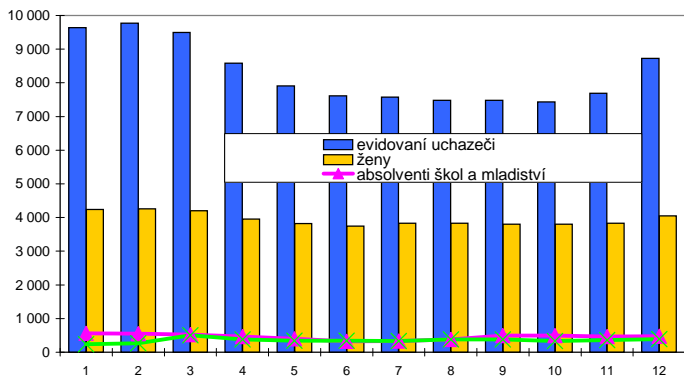

Nové hlášení a vyřazení uchazeči

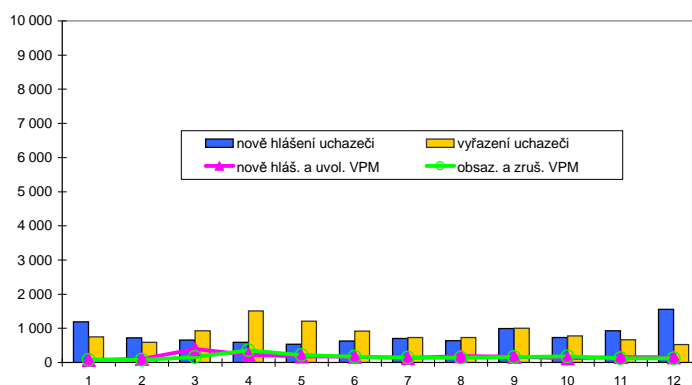

Struktura nezaměstnanosti v roce 2010

stav na konci čtvrtletí	celkový počet evidovan. uchazečů	Věková struktura nezaměstnaných				Délka nezaměstnanosti				
		do 19 let	20 - 34 let	35 - 49 let	nad 50 let	do 3 měsíců	3 - 6 měsíců	6 - 9 měsíců	9 - 12 měsíců	nad 12 měsíců
I.	9 498	322	3 482	3 092	2 602	2 157	1 983	1 391	911	3 056
II.	7 613	254	2 655	2 443	2 261	1 436	1 242	963	881	3 091
III.	7 478	355	2 572	2 332	2 219	1 845	972	748	657	3 256
IV.	8 722	315	2 950	2 845	2 612	2 908	1 280	655	527	3 352

  

stav na konci čtvrtletí	Struktura nezaměstnaných podle vzdělání									
	uchazeči celkem	bez vzděl.+ neúpl.zák.vz.	základní vzdělání	vyučení	střední bez maturity	vyučení s maturitou	ÚSV	ÚSO	vyšší odborné	bakal.+ VŠ
I.	9 498	19	2 347	4 368	392	425	189	1 386	61	311
II.	7 613	17	2 029	3 296	314	319	164	1 158	44	272
III.	7 478	15	1 924	3 125	326	349	165	1 187	59	328
IV.	8 722	14	2 172	3 948	368	367	202	1 276	58	317

  

stav na konci čtvrtletí	Struktura volných pracovních míst podle vzdělání									
	VPM celkem	bez vzděl.+ neúpl.zák.vz.	základní vzdělání	vyučení	střední bez maturity	vyučení s maturitou	ÚSV	ÚSO	vyšší odborné	bakal.+ VŠ
I.	504	6	214	150	5	8	3	76	5	37
II.	342	6	60	160	6	8	3	61	2	36
III.	383	6	83	158	6	14	4	59	3	50
IV.	391	6	55	204	7	9	3	65	4	38

Struktura nezaměstnaných podle vzdělání

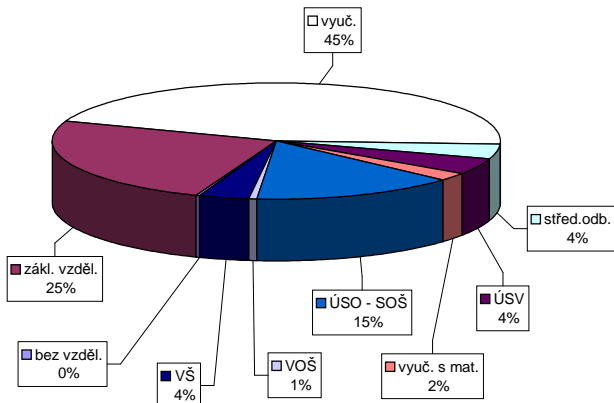

Struktura VPM podle vzdělání

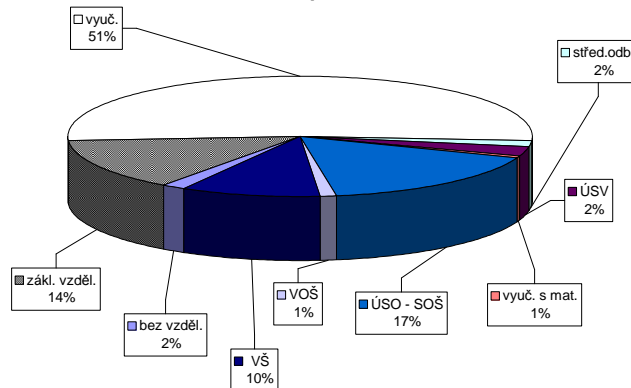

### Vývoj v oblasti aktivní politiky zaměstnanosti v roce 2010 - Šumperk

číslo	Veřejně prospěšné práce (VPP)			Společensky účelná pracovní místa u zaměstnavatele			Společensky účelná pracovní místa - vyhrazená místa			Samostatná výdělničinnost (SVC)			Chráněné pracovní dílny - vytvoření			Chráněné pracovní místa - vytvoření			CHPM - SVC osob se ZP			Příspěvek na provoz CHPD, CHPM a CHPM - SVC			Příspěvek na zapracování			Příspěvek na nový podnikatelský program(NPP)				
	stav na konci sled.měs. roku	celkem od poč. sled.měs. roku	umístění uchazečů na konci sled.měs. roku	stav na konci sled.měs. roku	celkem od poč. sled.měs. roku	umístění uchazečů na konci sled.měs. roku	stav na konci sled.měs. roku	celkem od poč. sled.měs. roku	umístění uchazečů na konci sled.měs. roku	stav na konci sled.měs. roku	celkem od poč. sled.měs. roku	umístění uchazečů na konci sled.měs. roku	stav na konci sled.měs. roku	celkem od poč. sled.měs. roku	vyvořená místa na konci sled.měs. roku	celkem od poč. sled.měs. roku	stav na konci sled.měs. roku	celkem od poč. sled.měs. roku	umístění uchazečů na konci sled.měs. roku	stav na konci sled.měs. roku	celkem od poč. sled.měs. roku	stav na konci sled.měs. roku	celkem od poč. sled.měs. roku	zaměstnaní na konci sled.měs. roku	stav na konci sled.měs. roku	celkem od poč. sled.měs. roku	stav na konci sled.měs. roku	celkem od poč. sled.měs. roku	zaměstnaní na konci sled.měs. roku	stav na konci sled.měs. roku	celkem od poč. sled.měs. roku	
1	0	0	0	10	0	9	0	0	0	0	1	53	1	55	1	0	30	0	16	0	4	0	0	0	85	84	0	0	0	0	0	
2	1	1	0	11	1	10	1	56	3	56	4	54	4	58	4	10	30	0	16	0	2	0	0	0	85	84	0	0	0	0	0	
3	92	92	7	11	2	10	2	54	4	54	5	54	5	59	4	30	0	16	0	2	0	1	0	0	85	84	0	0	0	0	0	
4	108	108	101	15	6	14	6	46	10	46	11	45	11	56	10	30	0	16	0	2	0	2	1	0	0	85	84	0	0	0	0	0
5	108	108	107	110	12	6	11	6	41	12	41	13	41	13	53	30	0	16	0	2	0	2	1	0	0	85	84	0	0	0	0	0
6	109	109	107	112	17	11	16	11	20	13	20	14	117	61	117	30	0	16	0	2	0	2	1	1	1	85	84	0	0	0	0	0
7	109	109	108	117	20	15	19	15	13	15	14	119	72	119	30	0	16	0	2	0	3	1	1	1	1	85	84	0	0	0	0	0
8	109	109	108	118	21	16	18	16	33	34	31	35	117	81	117	30	0	16	0	2	0	2	1	1	1	85	84	0	0	0	0	0
9	109	109	108	119	22	17	21	19	47	53	44	54	126	94	126	26	0	12	0	2	0	2	1	1	1	85	84	0	0	0	0	0
10	108	109	108	120	23	18	21	20	79	86	76	87	123	101	123	26	0	12	0	2	0	2	1	1	1	85	84	0	0	0	0	0
11	50	109	49	120	25	20	23	22	93	109	91	110	118	107	118	26	0	12	0	2	0	2	1	1	1	85	84	0	0	0	0	0
12	1	109	1	120	21	23	19	25	98	114	93	114	125	122	125	26	0	12	0	1	1	1	2	1	1	85	84	0	0	0	0	0

Počet osob podpořených v rámci APZ v roce 2010

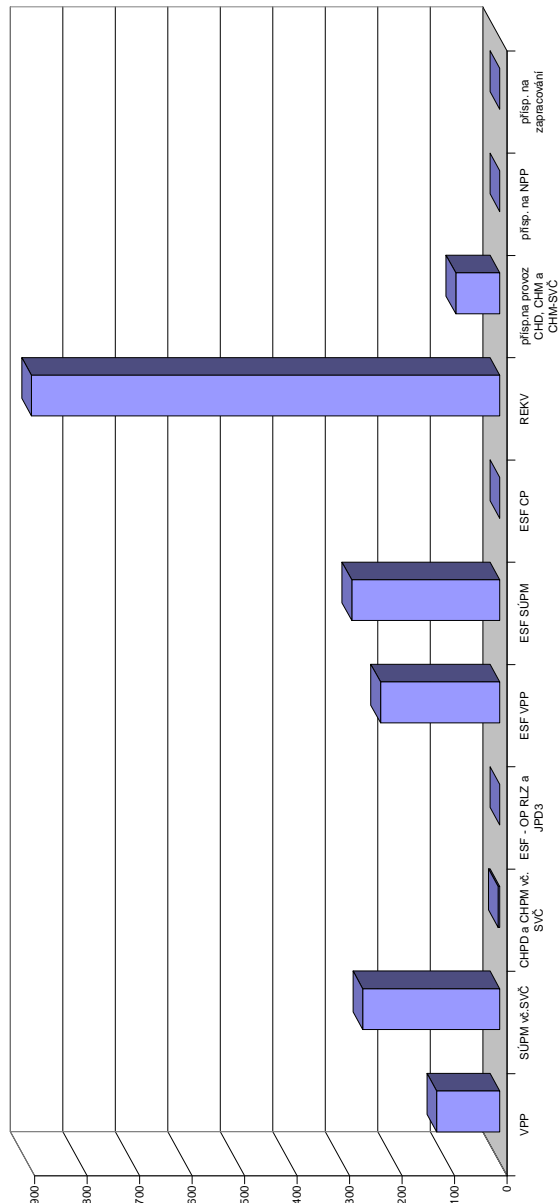

číslo	Projekt ESF - OP RLZ a JPD3			Projekt ESF - OP LZZ - VPP			Projekt ESF - OP LZZ - SUPM			Projekt ESF - OP LZZ - CP			Uchazeči v rekvifikaci		
	stav na konci sled.měs. roku	celkem od poč. sled.měs. roku	umístění uchazečů na konci sled.měs. roku	stav na konci sled.měs. roku	celkem od poč. sled.měs. roku	umístění uchazečů na konci sled.měs. roku	stav na konci sled.měs. roku	celkem od poč. sled.měs. roku	umístění uchazečů na konci sled.měs. roku	stav na konci sled.měs. roku	celkem od poč. sled.měs. roku	umístění uchazečů na konci sled.měs. roku	stav na konci sled.měs. roku	celkem od poč. sled.měs. roku	stav na konci sled.měs. roku
1	0	0	0	3	0	0	0	0	0	0	0	0	0	153	40
2	571	0	8	5	84	2	0	0	0	0	0	0	0	216	217
3	571	0	30	27	107	63	0	0	0	0	0	0	0	199	357
4	571	0	131	128	135	107	0	0	0	0	0	0	0	168	416
5	571	0	173	172	182	170	0	0	0	0	0	0	0	188	526
6	571	0	181	185	205	215	0	0	0	0	0	0	0	101	584
7	563	0	185	195	227	242	0	0	0	0	0	0	0	87	629
8	563	0	185	198	210	242	0	0	0	0	0	0	0	109	699
9	563	0	180	212	156	243	0	0	0	0	0	0	0	80	758
10	563	0	177	217	114	243	0	0	0	0	0	0	0	33	827
11	563	0	60	217	11	261	0	0	0	0	0	0	0	40	872
12	563	0	39	227	32	282	0	0	0	0	0	0	0	27	892

# Olomoucký kraj

## Vývoj na trhu práce v roce 2010

měsíc	evidovaní uchazeči na konci sled.měs.					počet osob pobírajících podporu	MN v %	nové hlášení uchazeči	vyřazení uchazeči	nově hlášená a uvolněná VPM	obsazená a zrušená VPM	VPM celkem	počet uchazečů na 1 VPM
	celkem	dosažitelní	ženy	absolventi škol a mladiství	osoby se ZP								
1	44 166	43 114	19 400	2 733	4 761	17 322	13,0	6 665	3 591	815	641	995	44,4
2	44 863	43 606	19 557	2 759	4 715	16 928	13,2	3 790	3 093	896	740	1 151	39,0
3	43 263	41 955	19 266	2 657	4 680	15 219	12,7	3 489	5 089	1 797	1 111	1 837	23,6
4	39 587	38 159	18 513	2 451	4 486	12 435	11,5	3 281	6 957	1 193	1 394	1 636	24,2
5	37 662	36 123	18 497	2 045	4 455	11 090	10,9	3 430	5 355	1 201	1 377	1 460	25,8
6	36 289	34 915	18 243	1 677	4 390	9 690	10,5	3 031	4 404	1 083	1 037	1 506	24,1
7	36 494	35 402	18 826	1 761	4 416	9 763	10,7	3 698	3 493	943	908	1 541	23,7
8	36 125	35 050	18 925	2 062	4 377	9 292	10,6	3 362	3 731	949	929	1 561	23,1
9	36 104	34 882	18 846	2 902	4 447	8 692	10,6	5 115	5 136	956	1 096	1 421	25,4
10	35 694	34 500	18 712	2 789	4 540	8 638	10,6	3 449	3 859	815	917	1 319	27,1
11	37 096	35 664	18 982	2 660	4 685	9 843	10,9	4 842	3 440	926	948	1 297	28,6
12	42 117	40 732	19 904	2 703	4 859	13 536	12,5	7 726	2 705	559	646	1 210	34,8

Evidování uchazeči a volná pracovní místa

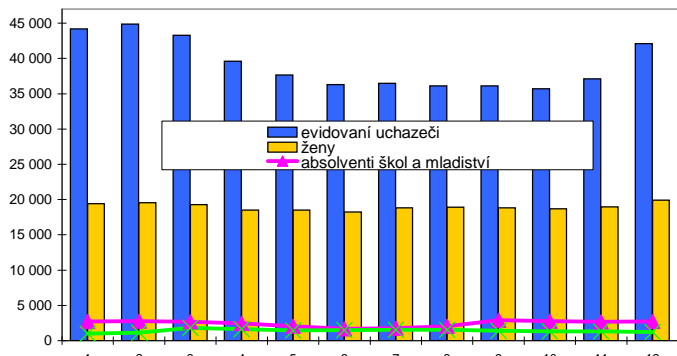

Nově hlášení a vyřazení uchazeči

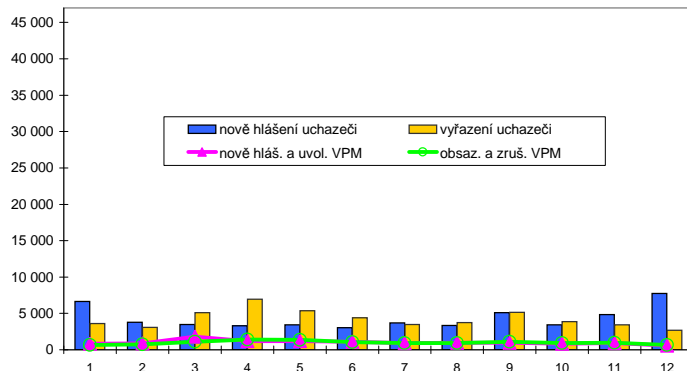

Struktura nezaměstnanosti v roce 2010

stav na konci čtvrtletí	celkový počet evidovan. uchazečů	Věková struktura nezaměstnaných				Délka nezaměstnanosti				
		do 19 let	20 - 34 let	35 - 49 let	nad 50 let	do 3 měsíců	3 - 6 měsíců	6 - 9 měsíců	9 - 12 měsíců	nad 12 měsíců
I.	43 263	1 520	16 126	14 114	11 503	11 556	10 126	6 548	4 181	10 852
II.	36 289	1 184	13 167	11 765	10 173	8 113	7 071	4 979	4 290	11 836
III.	36 104	1 774	12 983	11 317	10 030	9 722	5 529	4 294	3 378	13 181
IV.	42 117	1 531	14 667	13 917	12 002	14 503	6 853	3 781	3 054	13 926

  

stav na konci čtvrtletí	Struktura nezaměstnaných podle vzdělání									
	uchazeči celkem	bez vzděl.+ neúpl.zák.vz.	základní vzdělání	vyučení	střední bez maturity	vyučení s maturitou	ÚSV	ÚSO	vyšší odborné	bakal.+ VŠ
I.	43 263	99	10 375	19 398	1 658	2 307	1 110	6 266	233	1 817
II.	36 289	95	9 259	15 236	1 325	1 926	1 001	5 513	197	1 737
III.	36 104	92	8 886	14 603	1 301	2 090	992	5 786	271	2 083
IV.	42 117	91	10 093	18 578	1 548	2 186	1 110	6 198	257	2 056

  

stav na konci čtvrtletí	Struktura volných pracovních míst podle vzdělání									
	VPM celkem	bez vzděl.+ neúpl.zák.vz.	základní vzdělání	vyučení	střední bez maturity	vyučení s maturitou	ÚSV	ÚSO	vyšší odborné	bakal.+ VŠ
I.	1 837	8	647	562	10	41	69	293	10	197
II.	1 506	8	286	631	21	30	74	319	13	124
III.	1 421	8	249	688	10	34	73	239	10	110
IV.	1 210	8	169	581	11	38	49	233	12	109

Struktura nezaměstnaných podle vzdělání

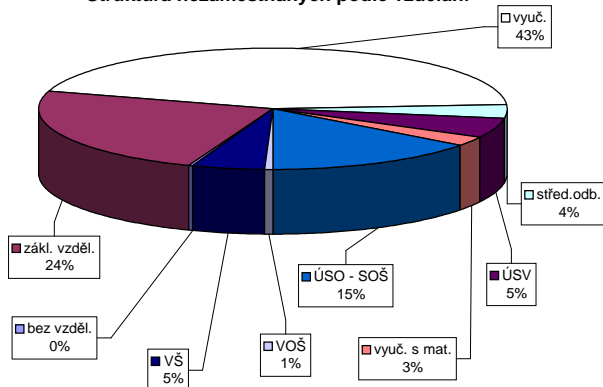

Struktura VPM podle vzdělání

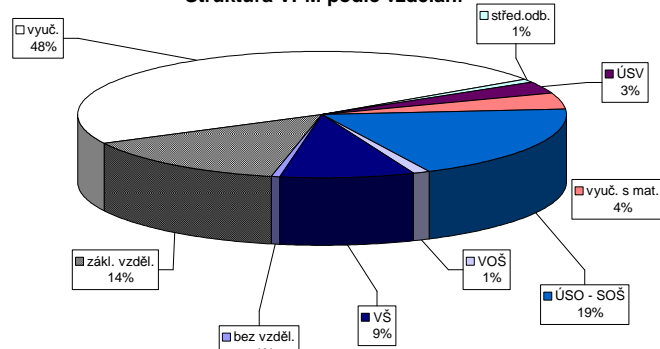

### Vývoj v oblasti aktivní politiky zaměstnanosti v roce 2010 - Olomoucký kraj

číslo	Veřejné prospěšné práce (VPP)			Společensky účelná pracovní místa u zaměstnavatele			Společensky účelná pracovní místa - vyhrazená místa			Samostatná výdělničinnost (SVČ)			Chráněná pracovní místa - vytvoření			CHPM - SVČ osob se ZP			Příspěvek na provoz CHPD, CHPM a CHPM - SVČ			Příspěvek na zapracování			Příspěvek na nový podnikatelský program(NPP)		
	stav na konci sled.měs.	stav na konci sled.měs.	celkem od poč. roku	stav na konci sled.měs.	stav na konci sled.měs.	celkem od poč. roku	stav na konci sled.měs.	stav na konci sled.měs.	celkem od poč. roku	stav na konci sled.měs.	stav na konci sled.měs.	celkem od poč. roku	stav na konci sled.měs.	stav na konci sled.měs.	celkem od poč. roku	stav na konci sled.měs.	stav na konci sled.měs.	celkem od poč. roku	stav na konci sled.měs.	stav na konci sled.měs.	celkem od poč. roku	stav na konci sled.měs.	stav na konci sled.měs.	celkem od poč. roku	stav na konci sled.měs.	stav na konci sled.měs.	celkem od poč. roku
1	101	0	98	2	117	0	104	6	152	11	145	10	291	5	30	0	16	0	42	0	38	0	2	0	135	0	0
2	113	19	105	17	104	2	91	10	184	48	177	49	311	32	30	0	16	0	39	0	36	0	1	0	141	140	0
3	208	121	113	31	100	8	90	20	180	68	171	70	336	74	30	0	16	0	38	0	36	1	1	0	141	140	0
4	303	235	285	222	100	15	91	30	224	142	191	124	353	113	30	0	16	0	37	0	35	1	1	0	163	162	0
5	345	287	323	276	102	27	84	34	330	266	284	232	376	149	30	0	16	0	36	0	34	1	1	0	163	162	0
6	375	354	357	352	105	33	88	43	393	380	345	345	376	171	30	0	16	0	38	0	34	3	2	1	153	162	0
7	398	384	378	395	105	39	97	57	428	450	392	436	385	194	30	0	16	0	40	0	36	6	3	2	154	163	0
8	380	431	364	445	97	40	88	59	552	601	495	575	393	220	30	0	16	0	39	0	36	9	3	2	154	163	0
9	515	585	480	596	109	52	92	68	683	762	626	743	420	259	26	0	12	0	39	0	35	9	4	3	154	163	0
10	511	611	471	618	107	55	95	79	884	989	821	964	425	283	26	0	12	0	38	0	35	10	3	3	154	163	0
11	424	636	398	658	105	58	93	83	855	1 023	818	1 022	435	315	26	0	12	0	43	0	39	14	3	3	154	163	0
12	206	638	199	660	100	64	88	89	822	1 033	780	1 032	446	343	26	0	12	0	45	0	42	18	3	4	154	163	0

Počet osob podpořených v rámci APZ v roce 2010

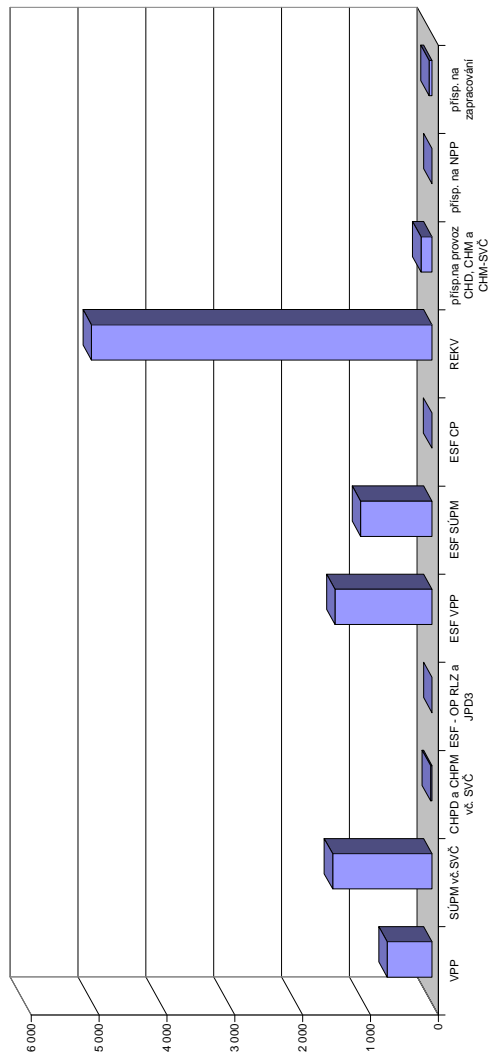

číslo	Projekt ESF - OP RLZ a JPD3			Projekt ESF - OP LZZ - VPP			Projekt ESF - OP LZZ - SÚPM			Projekt ESF - OP LZZ - CP			Uchazeči v rekvifikaci		
	stav na konci sled.měs.	stav na konci sled.měs.	celkem od poč. roku	stav na konci sled.měs.	stav na konci sled.měs.	celkem od poč. roku	stav na konci sled.měs.	stav na konci sled.měs.	celkem od poč. roku	stav na konci sled.měs.	stav na konci sled.měs.	celkem od poč. roku	stav na konci sled.měs.	stav na konci sled.měs.	celkem od poč. roku
1	1 324	0	421	8	599	36	0	0	0	396	151				
2	1 324	0	383	34	608	126	1	1	587	705					
3	1 324	0	464	221	674	302	1	1	657	1 316					
4	1 324	0	859	704	795	518	1	1	814	1 852					
5	1 324	0	1 130	1 057	883	717	1	1	943	2 438					
6	1 324	0	1 209	1 212	871	800	1	1	767	2 998					
7	1 316	0	1 177	1 266	830	836	1	1	456	3 280					
8	1 316	0	1 057	1 289	742	840	1	1	487	3 623					
9	1 316	0	977	1 332	598	846	1	1	627	4 103					
10	1 316	0	914	1 340	407	847	0	1	406	4 467					
11	1 316	0	404	1 375	151	917	0	1	494	4 826					
12	1 316	0	403	1 428	252	1 053	1	3	346	5 020					

# Kroměříž

## Vývoj na trhu práce v roce 2010

měsíc	evidovaní uchazeči na konci sled.měs.					počet osob pobírajících podporu	MN v %	nově hlášení uchazeči	vyřazení uchazeči	nově hlášená a uvolněná VPM	obsazená a zrušená VPM	VPM celkem	počet uchazečů na 1 VPM
	celkem	dosažitelní	ženy	absolventi škol a mladiství	osoby se ZP								
1	7 303	7 152	3 163	554	1 007	2 625	13,6	961	537	174	164	287	25,4
2	7 353	7 186	3 157	561	1 016	2 530	13,7	559	509	105	110	282	26,1
3	7 145	6 958	3 069	541	1 012	2 350	13,3	536	744	180	134	328	21,8
4	6 726	6 518	2 990	515	951	1 979	12,6	523	942	175	165	338	19,9
5	6 412	6 185	2 915	427	940	1 753	11,9	496	810	170	266	242	26,5
6	6 235	6 086	2 878	356	951	1 598	11,7	550	727	148	151	239	26,1
7	6 285	6 115	2 981	354	973	1 648	11,8	612	562	98	111	226	27,8
8	6 254	6 116	3 014	410	955	1 598	11,8	579	610	175	154	247	25,3
9	6 231	5 992	3 036	578	940	1 474	11,6	846	869	132	188	191	32,6
10	6 100	5 946	2 960	515	940	1 462	11,6	534	665	150	168	173	35,3
11	6 110	5 849	2 931	476	978	1 555	11,4	651	641	142	151	164	37,3
12	6 720	6 500	3 027	456	1 030	1 989	12,7	1 048	438	93	74	183	36,7

Evidování uchazeči a volná pracovní místa

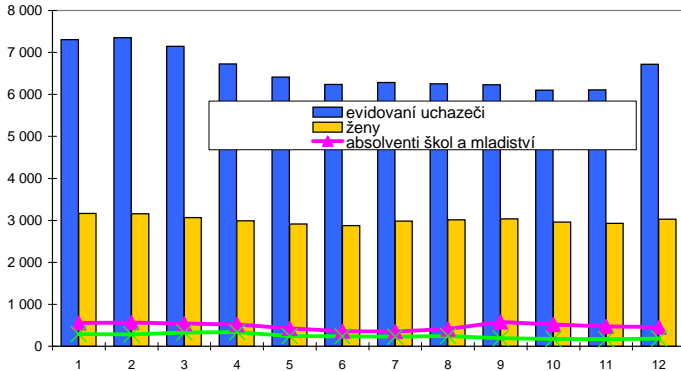

Nově hlášení a vyřazení uchazeči

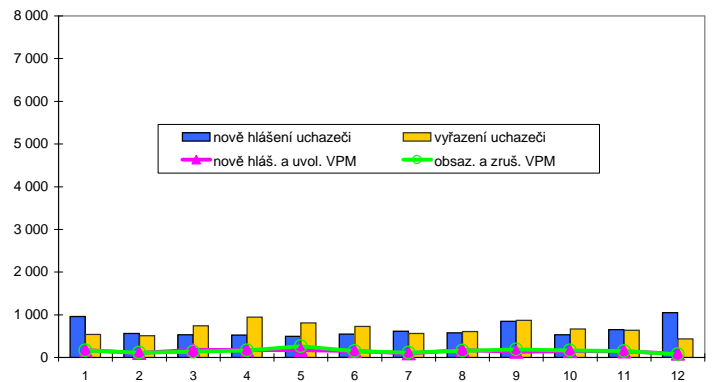

Struktura nezaměstnanosti v roce 2010

stav na konci čtvrtletí	celkový počet evidovan. uchazeči	Věková struktura nezaměstnaných				Délka nezaměstnanosti				
		do 19 let	20 - 34 let	35 - 49 let	nad 50 let	do 3 měsíců	3 - 6 měsíců	6 - 9 měsíců	9 - 12 měsíců	nad 12 měsíců
I.	7 145	273	2 735	2 252	1 885	1 759	1 459	1 110	764	2 053
II.	6 235	221	2 384	1 951	1 679	1 332	1 077	773	762	2 291
III.	6 231	350	2 421	1 874	1 586	1 672	913	655	517	2 474
IV.	6 720	249	2 484	2 162	1 825	2 006	1 163	624	462	2 465

  

stav na konci čtvrtletí	Struktura nezaměstnaných podle vzdělání									
	uchazeči celkem	bez vzděl.+ neúpl.zák.vz.	základní vzdělání	vyučení	střední bez maturity	vyučení s maturitou	ÚSV	ÚSO	vyšší odborné	bakal.+ VŠ
I.	7 145	0	1 359	3 395	303	400	166	1 169	55	298
II.	6 235	0	1 316	2 762	271	323	155	1 059	51	298
III.	6 231	1	1 270	2 690	287	349	147	1 058	66	363
IV.	6 720	1	1 305	3 111	303	354	149	1 078	64	355

  

stav na konci čtvrtletí	Struktura volných pracovních míst podle vzdělání									
	VPM celkem	bez vzděl.+ neúpl.zák.vz.	základní vzdělání	vyučení	střední bez maturity	vyučení s maturitou	ÚSV	ÚSO	vyšší odborné	bakal.+ VŠ
I.	328	0	91	132	0	22	1	62	4	16
II.	239	0	37	92	1	28	0	66	3	12
III.	191	0	39	89	2	13	0	29	6	13
IV.	183	0	22	77	1	16	2	41	4	20

Struktura nezaměstnaných podle vzdělání

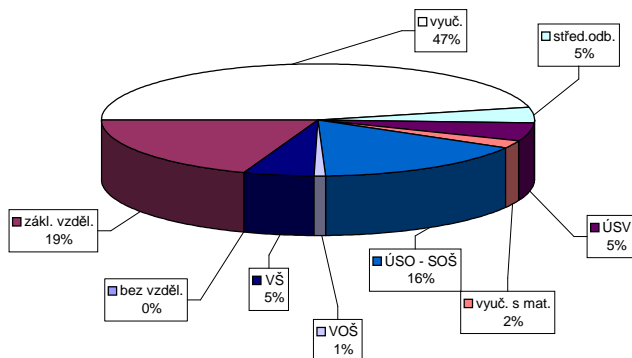

Struktura VPM podle vzdělání

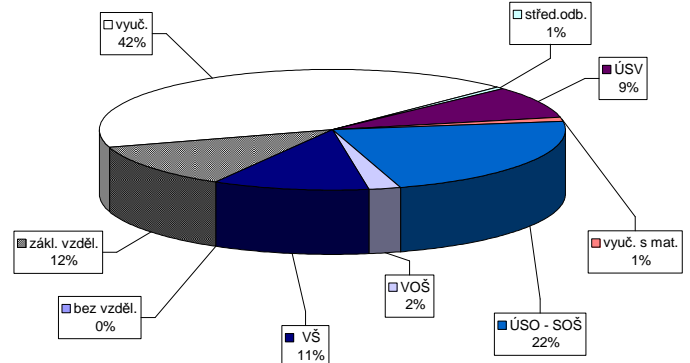



Vývoj v oblasti aktivní politiky zaměstnanosti v roce 2010 - Kroměříž

číslo	Veřejné prospěšné práce (VPP)			Společensky účelná pracovní místa u zaměstnavatele			Společensky účelná pracovní místa - vyhrazená místa			Samostatná výdělničinnost (SVČ)			Chráněné pracovní dílny - vytvoření			Chráněné pracovní místa - vytvoření			CHPM - SVČ osob se ZP			Příspěvek na provoz CHPD, CHPM a CHPM - SVČ			Příspěvek na zapracování			Příspěvek na nový podnikatelský program(NPP)					
	vytvořená místa	umístění uchazečů	celkem	stav na konci sled.měs.	vytvořená místa	umístění uchazečů	celkem	stav na konci sled.měs.	vytvořená místa	umístění uchazečů	celkem	stav na konci sled.měs.	vytvořená místa	umístění uchazečů	celkem	stav na konci sled.měs.	vytvořená místa	umístění uchazečů	celkem	stav na konci sled.měs.	vytvořená místa	umístění uchazečů	celkem	stav na konci sled.měs.	vytvořená místa	umístění uchazečů	celkem	stav na konci sled.měs.	vytvořená místa	umístění uchazečů	celkem	stav na konci sled.měs.	
1	2	0	0	0	2	0	0	0	0	0	0	1	0	0	0	0	0	0	0	0	0	0	0	0	0	0	0	0	0	0	0	0	
2	2	0	0	2	0	0	0	0	0	0	0	0	0	0	0	0	0	0	0	0	0	0	0	0	0	0	0	0	0	0	0	0	
3	27	25	0	2	0	0	0	0	0	0	0	0	0	0	0	0	0	0	0	0	0	0	0	0	0	0	0	0	0	0	0	0	
4	28	26	26	4	2	2	0	7	7	7	7	7	7	7	7	7	7	7	7	7	7	7	7	7	7	7	7	7	7	7	7	7	
5	32	30	28	4	2	2	0	16	16	16	16	16	16	16	16	16	16	16	16	16	16	16	16	16	16	16	16	16	16	16	16	16	
6	33	31	30	30	4	2	0	34	35	34	35	34	35	34	35	34	35	34	35	34	35	34	35	34	35	34	35	34	35	34	35	34	
7	34	32	32	4	2	2	0	64	66	64	66	64	66	64	66	64	66	64	66	64	66	64	66	64	66	64	66	64	66	64	66	64	66
8	34	32	32	4	2	2	0	101	103	101	103	101	103	101	103	101	103	101	103	101	103	101	103	101	103	101	103	101	103	101	103	101	103
9	34	32	31	32	4	2	4	128	138	128	138	128	138	128	138	128	138	128	138	128	138	128	138	128	138	128	138	128	138	128	138	128	138
10	33	32	30	32	4	2	4	137	155	137	155	137	155	137	155	137	155	137	155	137	155	137	155	137	155	137	155	137	155	137	155	137	155
11	24	32	20	32	5	3	4	135	156	135	156	135	156	135	156	135	156	135	156	135	156	135	156	135	156	135	156	135	156	135	156	135	156
12	10	32	8	32	4	3	4	129	179	129	179	129	179	129	179	129	179	129	179	129	179	129	179	129	179	129	179	129	179	129	179	129	179

Počet osob podpořených v rámci APZ v roce 2010

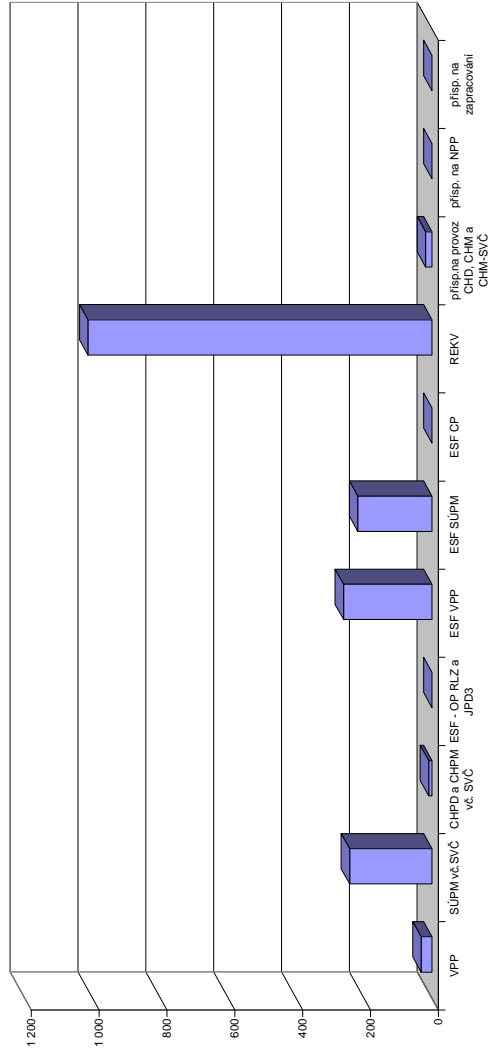

číslo	Projekt ESF - OP RLZ a JPD3		Projekt ESF - OP LZZ - VPP		Projekt ESF - OP LZZ - SUPM		Projekt ESF - OP LZZ - CP		Uchazeči v rekvifikaci	
	umístění uchazečů	celkem	stav na konci sled.měs.	umístění uchazečů	celkem	stav na konci sled.měs.	umístění uchazečů	celkem	stav na konci sled.měs.	celkem
1	41	0	1	113	0	0	0	0	73	50
2	41	0	24	116	14	0	0	0	97	113
3	41	0	82	145	62	0	0	0	124	217
4	41	0	179	188	163	100	0	0	151	334
5	41	0	208	221	166	134	0	0	172	433
6	41	0	215	238	128	136	0	0	89	491
7	41	0	215	243	131	145	0	0	119	569
8	41	0	213	243	129	152	0	0	101	634
9	41	0	214	249	94	153	0	0	207	835
10	41	0	213	249	55	153	0	0	47	892
11	41	0	168	258	15	168	0	0	106	997
12	41	0	111	261	66	219	0	0	31	1014

# Uherské Hradiště

## Vývoj na trhu práce v roce 2010

měsíc	evidovaní uchazeči na konci sled.měs.					počet osob pobírajících podporu	MN v %	nově hlášení uchazeči	vyřazení uchazeči	nově hlášená a uvolněná VPM	obsazená a zrušená VPM	VPM celkem	počet uchazečů na 1 VPM
	celkem	dosažitelní	ženy	absolventi škol a mladiství	osoby se ZP								
1	8 177	7 911	3 795	346	1 374	3 234	10,5	1 207	613	156	177	451	18,1
2	8 241	7 807	3 773	329	1 378	3 169	10,4	704	640	88	163	376	21,9
3	7 986	7 571	3 716	302	1 382	2 903	10,1	722	977	112	145	343	23,3
4	7 473	7 125	3 656	287	1 344	2 480	9,5	708	1 221	116	84	375	19,9
5	7 112	6 862	3 596	224	1 337	2 207	9,2	604	965	116	143	348	20,4
6	6 896	6 645	3 551	203	1 326	1 970	8,9	625	841	141	161	328	21,0
7	6 907	6 614	3 681	205	1 325	2 009	8,9	731	720	148	141	335	20,6
8	6 794	6 622	3 661	230	1 309	1 885	8,9	626	739	189	148	376	18,1
9	6 764	6 555	3 567	394	1 290	1 746	8,8	994	1 024	163	212	327	20,7
10	6 697	6 594	3 508	407	1 299	1 727	9,0	639	706	122	111	338	19,8
11	6 859	6 669	3 520	373	1 350	1 889	9,1	851	689	134	189	283	24,2
12	7 675	7 483	3 666	362	1 406	2 485	10,2	1 288	472	52	102	233	32,9

Evidování uchazeči a volná pracovní místa

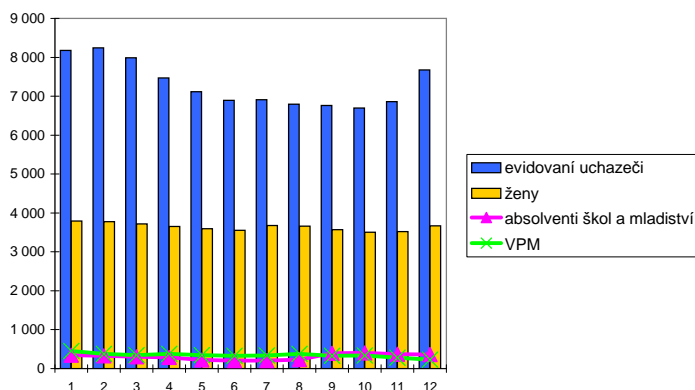

Nově hlášení a vyřazení uchazeči

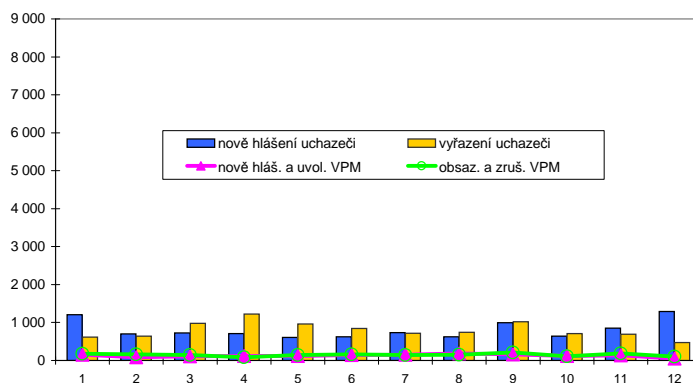

Struktura nezaměstnanosti v roce 2010

stav na konci čtvrtletí	celkový počet evidovan. uchazeči	Věková struktura nezaměstnaných				Délka nezaměstnanosti				
		do 19 let	20 - 34 let	35 - 49 let	nad 50 let	do 3 měsíců	3 - 6 měsíců	6 - 9 měsíců	9 - 12 měsíců	nad 12 měsíců
I.	7 986	219	3 128	2 529	2 110	2 186	1 739	1 202	798	2 061
II.	6 896	161	2 667	2 211	1 857	1 632	1 367	854	764	2 279
III.	6 764	322	2 626	2 027	1 789	1 880	1 097	856	550	2 381
IV.	7 675	262	2 833	2 425	2 155	2 541	1 343	758	595	2 438
stav na konci čtvrtletí	Struktura nezaměstnaných podle vzdělání									
	uchazeči celkem	bez vzděl.+ neúpl.zák.vz.	základní vzdělání	vyučení	střední bez maturity	vyučení s maturitou	ÚSV	ÚSO	vyšší odborné	bakal.+ VŠ
I.	7 986	2	1 310	3 987	200	617	210	1 256	55	349
II.	6 896	2	1 222	3 251	159	515	195	1 143	38	371
III.	6 764	2	1 155	3 025	154	558	192	1 167	48	463
IV.	7 675	2	1 274	3 677	192	587	206	1 252	46	439
stav na konci čtvrtletí	Struktura volných pracovních míst podle vzdělání									
	VPM celkem	bez vzděl.+ neúpl.zák.vz.	základní vzdělání	vyučení	střední bez maturity	vyučení s maturitou	ÚSV	ÚSO	vyšší odborné	bakal.+ VŠ
I.	343	0	39	161	3	100	2	8	2	28
II.	328	0	43	176	3	73	0	6	4	23
III.	327	0	36	194	3	69	1	10	2	12
IV.	233	0	38	120	3	50	1	8	2	11

Struktura nezaměstnaných podle vzdělání

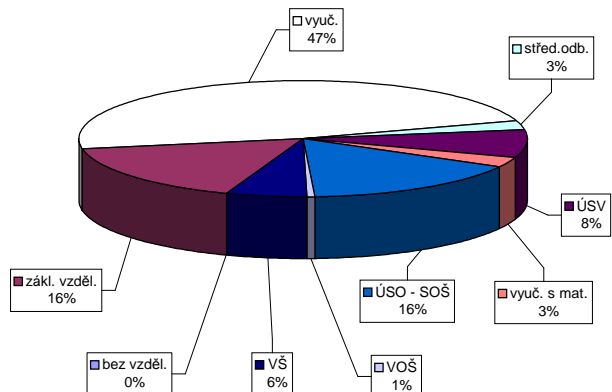

Struktura VPM podle vzdělání

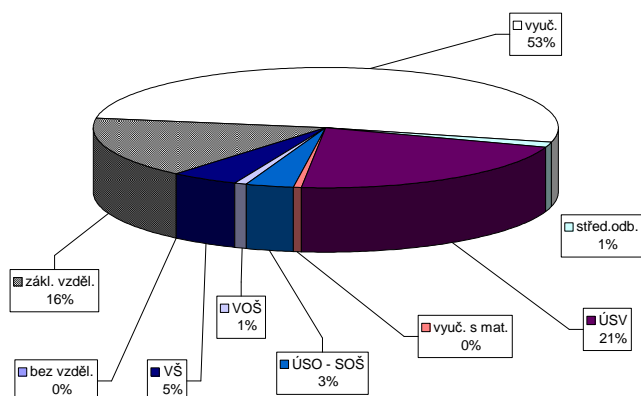

Vývoj v oblasti aktivní politiky zaměstnanosti v roce 2010 - Uherské Hradiště

číslo	Veřejné prospěšné práce (VPP)			Společensky účelná pracovní místa u zaměstnavatele			Společensky účelná pracovní místa - vyhrazená místa			Samostatná výděl. činnost (SVC)			Chráněné pracovní dílny - vytvoření			Chráněné pracovní místa - vytvoření			CHPM - SVC osob se ZP			Příspěvek na provoz CHPD, CHPM a CHPM - SVC			Příspěvek na zapracování			Příspěvek na nový podnikatelský program(NPP)						
	vytvořená místa	umístění uchazečů	celkem	stav na konci sled.měs. roku	vytvořená místa	umístění uchazečů	celkem	stav na konci sled.měs. roku	vytvořená místa	umístění uchazečů	celkem	stav na konci sled.měs. roku	vytvořená místa	umístění uchazečů	celkem	stav na konci sled.měs. roku	vytvořená místa	umístění uchazečů	celkem	stav na konci sled.měs. roku	vytvořená místa	umístění uchazečů	celkem	stav na konci sled.měs. roku	vytvořená místa	umístění uchazečů	celkem	stav na konci sled.měs. roku	vytvořená místa	umístění uchazečů	celkem	stav na konci sled.měs. roku		
1	4	0	0	1	0	1	0	11	5	11	5	5	0	2	0	2	0	0	0	0	0	0	0	0	0	0	0	0	0	0	0	0	0	
2	4	0	4	1	0	1	0	33	28	33	28	5	5	17	5	5	0	0	0	0	0	0	0	0	0	0	0	0	0	0	0	0	0	
3	4	0	4	1	0	1	0	40	35	39	34	9	9	19	5	5	0	0	0	0	0	0	0	0	0	0	0	0	0	0	0	0	0	
4	15	12	15	1	0	1	0	39	41	39	41	5	12	25	12	12	5	5	5	5	5	5	5	5	5	5	5	5	5	5	5	5	5	
5	68	65	67	1	0	1	0	39	48	39	48	5	14	25	14	14	5	5	5	5	5	5	5	5	5	5	5	5	5	5	5	5	5	
6	80	77	80	1	0	1	0	55	66	51	62	14	16	27	16	16	5	5	5	5	5	5	5	5	5	5	5	5	5	5	5	5	5	
7	80	78	80	1	0	1	0	74	94	71	91	1	16	27	16	16	5	5	5	5	5	5	5	5	5	5	5	5	5	5	5	5	5	
8	79	78	78	0	1	0	1	62	95	62	95	17	17	28	17	17	5	5	5	5	5	5	5	5	5	5	5	5	5	5	5	5	5	
9	81	81	80	85	1	0	1	151	191	129	169	169	169	28	22	22	9	4	5	0	6	6	6	6	6	6	6	6	6	6	6	6	6	
10	81	81	80	86	1	0	1	155	205	153	203	203	203	30	25	25	9	4	9	4	9	4	9	4	9	4	9	4	9	4	9	4	9	4
11	45	81	44	86	1	0	1	181	240	180	241	241	241	30	26	26	9	4	9	4	9	4	9	4	9	4	9	4	9	4	9	4	9	4
12	3	81	3	86	1	0	1	150	241	149	242	242	242	30	27	27	9	4	9	4	9	4	9	4	9	4	9	4	9	4	9	4	9	4

Počet osob podpořených v rámci APZ v roce 2010

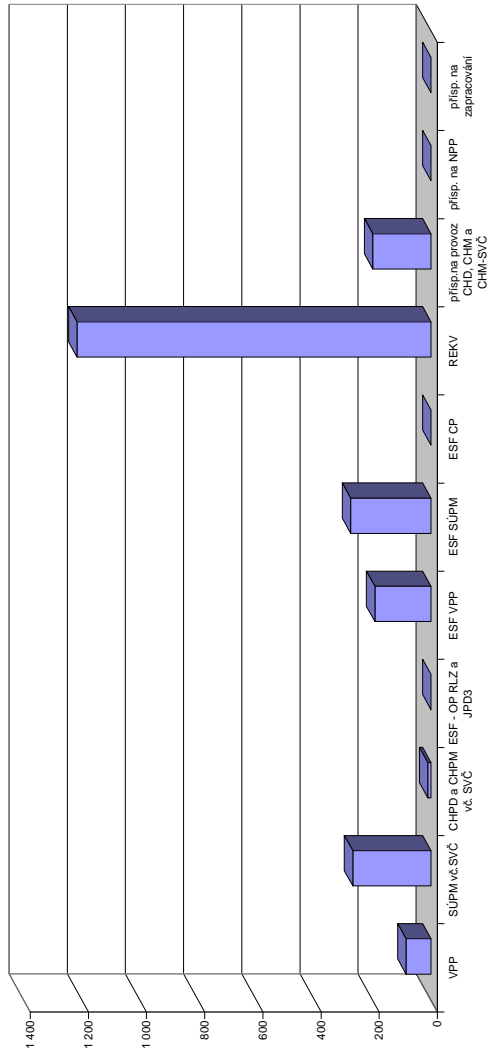

číslo	Projekt ESF - OP RLZ a JPD3			Projekt ESF - OP LZZ - VPP			Projekt ESF - OP LZZ - SÚPM			Projekt ESF - OP LZZ - CP			Uchazeči v rekvifikaci		
	umístění uchazečů	celkem	stav na konci sled.měs. roku	umístění uchazečů	celkem	stav na konci sled.měs. roku	umístění uchazečů	celkem	stav na konci sled.měs. roku	umístění uchazečů	celkem	stav na konci sled.měs. roku	umístění uchazečů	celkem	stav na konci sled.měs. roku
1	585	0	0	0	0	0	153	49	0	0	0	220	20		
2	585	0	0	122	53	0	406	276	0	0	0	406	276		
3	585	0	39	135	89	0	416	455	0	0	0	416	455		
4	585	0	62	123	111	0	339	552	0	0	0	339	552		
5	585	0	135	138	127	142	0	226	637	0	0	226	637		
6	585	0	169	175	123	168	0	276	778	0	0	276	778		
7	585	0	174	182	119	189	0	270	843	0	0	270	843		
8	585	0	170	186	96	192	0	151	872	0	0	151	872		
9	585	0	173	193	91	220	0	198	983	0	0	198	983		
10	585	0	170	193	48	220	0	73	1036	0	0	73	1036		
11	585	0	0	193	7	228	0	149	1149	0	0	149	1149		
12	585	0	0	193	52	276	0	145	1217	0	0	145	1217		

# Vsetín

## Vývoj na trhu práce v roce 2010

měsíc	evidovaní uchazeči na konci sled.měs.					počet osob pobírajících podporu	MN v %	nové hlášení uchazeči	vyřazení uchazeči	nové hlášená a uvolněná VPM	obsazená a zrušená VPM	VPM celkem	počet uchazečů na 1 VPM
	celkem	dosažitelní	ženy	absolventi škol a mladiství	osoby se ZP								
1	10 154	9 995	4 406	698	1 331	3 597	13,0	1 243	699	268	246	272	37,3
2	10 217	10 051	4 341	713	1 330	3 455	13,1	785	722	289	179	382	26,7
3	9 970	9 832	4 264	666	1 310	3 216	12,8	714	961	284	288	378	26,4
4	9 295	9 068	4 050	614	1 279	2 874	11,7	730	1 405	284	243	419	22,2
5	8 644	8 376	3 903	522	1 254	2 466	10,8	642	1 293	257	229	447	19,3
6	8 380	8 144	3 874	411	1 241	2 183	10,5	671	935	506	583	370	22,6
7	8 442	8 253	4 007	436	1 231	2 224	10,6	808	746	329	278	421	20,1
8	8 318	8 146	4 005	555	1 243	2 079	10,5	675	799	228	195	454	18,3
9	8 215	8 001	3 945	752	1 257	1 846	10,3	1 038	1 141	227	281	400	20,5
10	8 096	7 972	3 879	697	1 261	1 885	10,3	755	874	243	211	432	18,7
11	8 305	7 976	3 946	631	1 266	2 156	10,3	1 043	834	253	333	352	23,6
12	9 297	9 027	4 130	655	1 290	2 853	11,6	1 515	523	257	249	360	25,8

Evidování uchazeči a volná pracovní místa

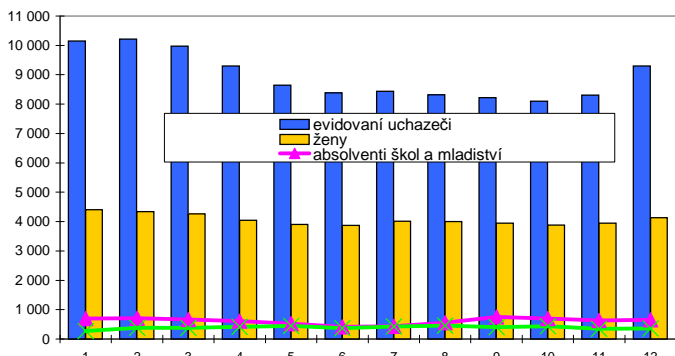

Nové hlášení a vyřazení uchazeči

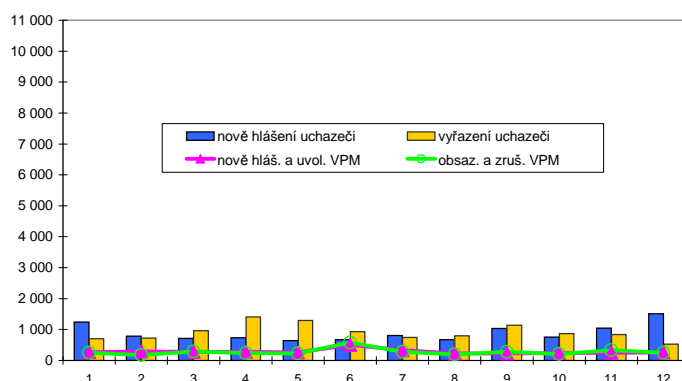

Struktura nezaměstnanosti v roce 2010

stav na konci čtvrtletí	celkový počet evidovan. uchazečů	Věková struktura nezaměstnaných				Délka nezaměstnanosti				
		do 19 let	20 - 34 let	35 - 49 let	nad 50 let	do 3 měsíců	3 - 6 měsíců	6 - 9 měsíců	9 - 12 měsíců	nad 12 měsíců
I.	9 970	330	3 633	3 221	2 786	2 348	2 160	1 346	1 059	3 057
II.	8 380	248	2 973	2 714	2 445	1 715	1 459	1 174	815	3 217
III.	8 215	401	2 830	2 610	2 374	1 997	1 176	923	796	3 323
IV.	9 297	310	3 209	3 091	2 687	3 005	1 388	801	623	3 480
stav na konci čtvrtletí	Struktura nezaměstnaných podle vzdělání									
	uchazeči celkem	bez vzděl.+ neúpl.zák.vz.	základní vzdělání	vyučení	střední bez maturity	vyučení s maturitou	ÚSV	ÚSO	vyšší odborné	bakal.+ VŠ
I.	9 970	13	1 743	4 842	267	755	292	1 614	48	396
II.	8 380	13	1 591	3 871	232	585	279	1 386	42	381
III.	8 215	12	1 532	3 647	235	619	250	1 399	44	477
IV.	9 297	10	1 667	4 371	277	682	286	1 476	45	483
stav na konci čtvrtletí	Struktura volných pracovních míst podle vzdělání									
	VPM celkem	bez vzděl.+ neúpl.zák.vz.	základní vzdělání	vyučení	střední bez maturity	vyučení s maturitou	ÚSV	ÚSO	vyšší odborné	bakal.+ VŠ
I.	378	0	119	120	0	31	5	72	4	27
II.	370	0	121	84	6	34	11	72	5	37
III.	400	0	125	119	4	37	9	70	1	35
IV.	360	0	75	135	7	40	9	51	1	42

Struktura nezaměstnaných podle vzdělání

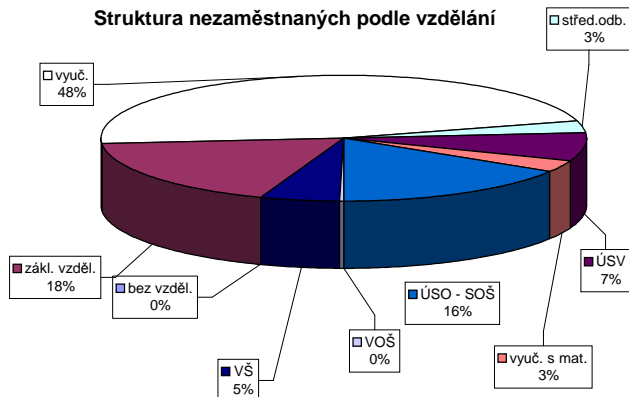

Struktura VPM podle vzdělání

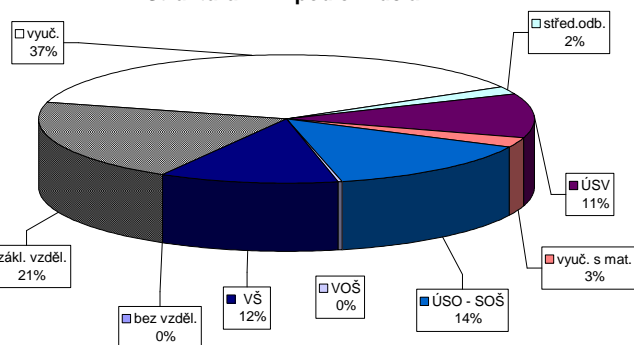

### Vývoj v oblasti aktivní politiky zaměstnanosti v roce 2010 - Vsetín

Měsíc	Veřejné prospěšné práce (VPP)			Společensky účelná pracovní místa u zaměstnavatele			Společensky účelná pracovní místa - vyhrazená místa			Samostatná výděl. činnost (SVC)			Chráněné pracovní dílny - vytvoření			Chráněné pracovní místa - vytvoření			CHPM - SVC osob se ZP			Příspěvek na provoz CHPD, CHPM a CHPM - SVC			Příspěvek na zapracování			Příspěvek na nový podnikatelský program(NPP)		
	vytvořená místa			vytvořená místa			vytvořená místa			umístění uchazečů			vytvořená místa			umístění uchazečů			umístění uchazečů			zaměstnanci			zaměstnanci			zaměstnanci		
	stav na konci sled.měs.	celkem od poč. sled.měs. roku	celkem od poč. sled.měs. roku	stav na konci sled.měs.	celkem od poč. sled.měs. roku	celkem od poč. sled.měs. roku	stav na konci sled.měs.	celkem od poč. sled.měs. roku	celkem od poč. sled.měs. roku	stav na konci sled.měs.	celkem od poč. sled.měs. roku	stav na konci sled.měs.	celkem od poč. sled.měs. roku	stav na konci sled.měs.	celkem od poč. sled.měs. roku	stav na konci sled.měs.	celkem od poč. sled.měs. roku	stav na konci sled.měs.	celkem od poč. sled.měs. roku	stav na konci sled.měs.	celkem od poč. sled.měs. roku	stav na konci sled.měs.	celkem od poč. sled.měs. roku	stav na konci sled.měs.	celkem od poč. sled.měs. roku	stav na konci sled.měs.	celkem od poč. sled.měs. roku	stav na konci sled.měs.	celkem od poč. sled.měs. roku	
1	21	0	0	0	0	0	0	0	60	0	15	2	15	0	14	0	0	0	0	0	0	95	0	0	0	0	0	0		
2	21	0	0	0	0	0	0	0	58	0	16	3	16	0	14	1	0	0	0	0	0	75	0	0	0	0	0	0		
3	21	0	0	0	0	0	0	0	60	3	16	3	16	0	14	2	0	0	0	0	0	101	0	0	0	0	0	0		
4	21	12	0	0	0	0	0	0	64	7	13	3	16	3	16	4	0	0	0	0	0	104	0	0	0	0	0	0		
5	45	42	0	0	0	0	0	0	65	9	13	3	14	3	14	5	0	0	0	0	0	104	0	0	0	0	0	0		
6	55	52	0	0	0	0	0	0	68	12	3	3	13	3	12	7	0	0	0	0	0	95	0	0	0	0	0	0		
7	55	52	0	0	0	0	0	0	69	15	3	3	12	5	12	8	0	0	0	0	0	96	0	0	0	0	0	0		
8	55	53	0	0	0	0	0	0	66	18	3	3	10	5	10	9	0	0	0	0	0	96	0	0	0	0	0	0		
9	55	54	0	0	0	0	0	0	63	20	9	6	13	8	11	10	0	0	0	0	0	96	0	0	0	0	0	0		
10	54	54	0	0	0	0	0	0	62	24	9	6	13	8	13	14	0	0	0	0	0	96	0	0	0	0	0	0		
11	43	69	0	0	0	0	0	0	66	30	13	10	9	12	17	18	0	0	0	0	0	96	0	0	0	0	0	0		
12	44	74	0	0	0	0	0	0	66	30	13	10	13	12	18	19	0	0	0	0	0	96	0	0	0	0	0	0		

Počet osob podpořených v rámci APZ v roce 2010

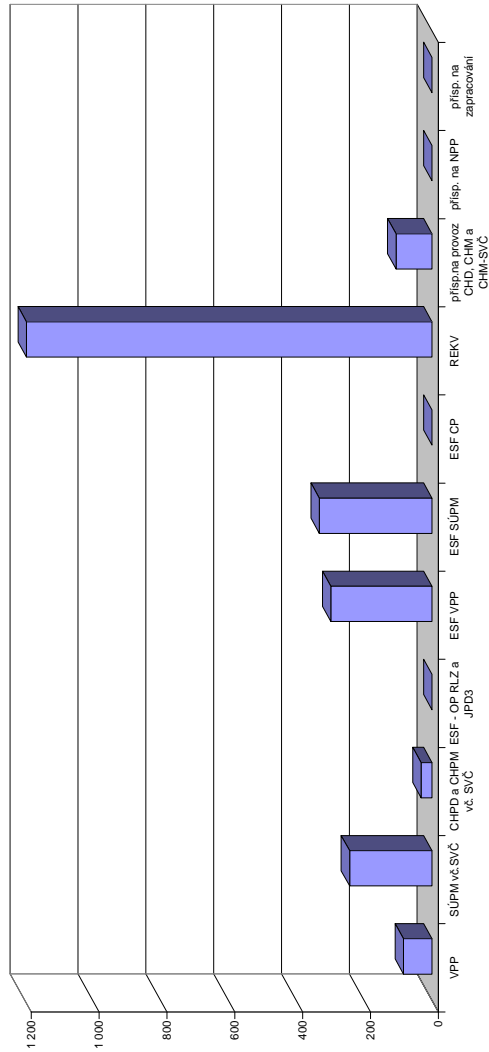

Měsíc	Projekt ESF - OP RLZ a JPD3			Projekt ESF - OP LZZ - VPP			Projekt ESF - OP LZZ - SÚPM			Projekt ESF - OP LZZ - CP			Uchazeči v rekvifikaci		
	umístění uchazečů			umístění uchazečů			umístění uchazečů			umístění uchazečů			uchazeči		
	stav na konci sled.měs.	celkem od poč. sled.měs. roku	celkem od poč. sled.měs. roku	stav na konci sled.měs.	celkem od poč. sled.měs. roku	celkem od poč. sled.měs. roku	stav na konci sled.měs.	celkem od poč. sled.měs. roku	celkem od poč. sled.měs. roku	stav na konci sled.měs.	celkem od poč. sled.měs. roku	stav na konci sled.měs.	celkem od poč. sled.měs. roku	stav na konci sled.měs.	celkem od poč. sled.měs. roku
1	273	0	0	79	2	120	1	0	0	0	0	0	114	18	
2	273	0	0	78	2	139	22	0	0	0	0	0	131	128	
3	273	0	0	85	13	185	88	0	0	0	0	0	111	191	
4	273	0	0	163	131	241	156	0	0	0	0	0	194	345	
5	273	0	0	230	217	283	212	0	0	0	0	0	243	505	
6	273	0	0	219	230	226	223	0	0	0	0	0	200	580	
7	273	0	0	221	236	221	227	0	0	0	0	0	161	672	
8	273	0	0	217	237	206	239	0	0	0	0	0	148	764	
9	273	0	0	197	237	157	245	0	0	0	0	0	218	910	
10	273	0	0	148	237	84	249	0	0	0	0	0	75	996	
11	273	0	0	58	296	37	274	0	0	0	0	0	198	1178	
12	273	0	0	60	298	93	332	0	0	0	0	0	100	1195	

# Zlín

## Vývoj na trhu práce v roce 2010

měsíc	evidovaní uchazeči na konci sled.měs.					počet osob pobírajících podporu	MN v %	nově hlášení uchazeči	vyřazení uchazeči	nově hlášená a uvolněná VPM	obsazená a zrušená VPM	VPM celkem	počet uchazečů na 1 VPM
	celkem	dosažitelní	ženy	absolventi škol a mladiství	osoby se ZP								
1	10 477	10 404	4 888	711	1 280	4 007	10,4	1 582	869	198	195	256	40,9
2	10 732	10 636	4 951	719	1 299	4 091	10,6	1 100	845	203	135	324	33,1
3	10 580	10 407	4 902	709	1 280	3 903	10,4	974	1 126	259	206	377	28,1
4	10 001	9 867	4 756	682	1 261	3 494	9,9	890	1 469	234	191	420	23,8
5	9 491	9 336	4 632	586	1 261	3 131	9,3	802	1 312	256	259	417	22,8
6	9 221	9 101	4 621	484	1 279	2 781	9,1	811	1 081	231	267	381	24,2
7	9 219	9 126	4 788	505	1 287	2 754	9,1	936	938	258	244	395	23,3
8	9 032	8 928	4 768	613	1 273	2 578	8,9	827	1 014	338	309	424	21,3
9	8 970	8 832	4 708	891	1 293	2 421	8,8	1 277	1 339	294	236	482	18,6
10	8 718	8 605	4 583	813	1 338	2 389	8,5	830	1 082	265	250	497	17,5
11	8 748	8 587	4 570	718	1 394	2 558	8,5	1 061	1 031	157	221	433	20,2
12	9 694	9 586	4 845	720	1 440	3 116	9,5	1 618	672	172	136	469	20,7

Evidování uchazeči a volná pracovní místa

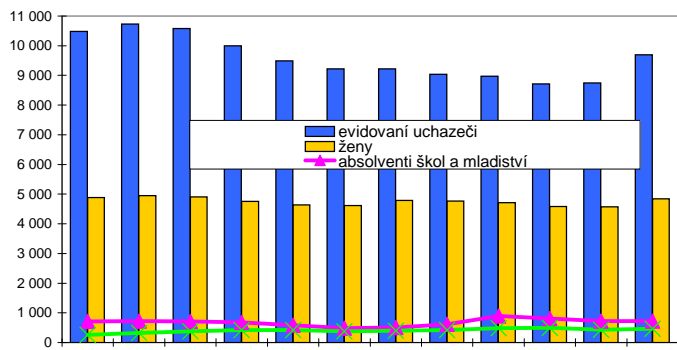

Nově hlášení a vyřazení uchazeči

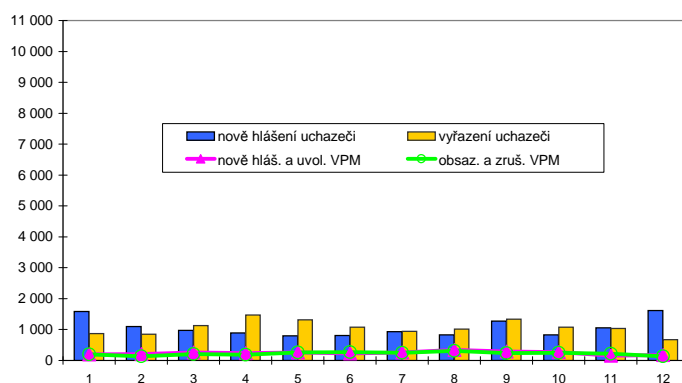

Struktura nezaměstnanosti v roce 2010

stav na konci čtvrtletí	celkový počet evidovan. uchazeči	Věková struktura nezaměstnaných				Délka nezaměstnanosti				
		do 19 let	20 - 34 let	35 - 49 let	nad 50 let	do 3 měsíců	3 - 6 měsíců	6 - 9 měsíců	9 - 12 měsíců	nad 12 měsíců
I.	10 580	294	3 870	3 456	2 960	3 169	2 087	1 657	1 103	2 564
II.	9 221	241	3 398	2 974	2 608	2 168	1 948	1 111	1 112	2 882
III.	8 970	366	3 362	2 788	2 454	2 480	1 412	1 167	723	3 188
IV.	9 694	263	3 476	3 132	2 823	3 185	1 643	875	790	3 201

  

stav na konci čtvrtletí	Struktura nezaměstnaných podle vzdělání									
	uchazeči celkem	bez vzděl.+ neúpl.zák.vz.	základní vzdělání	vyučení	střední bez maturity	vyučení s maturitou	ÚSV	ÚSO	vyšší odborné	bakal.+ VŠ
I.	10 580	9	1 879	4 793	331	706	316	1 892	54	600
II.	9 221	8	1 762	3 889	277	561	316	1 738	52	618
III.	8 970	4	1 564	3 609	292	629	317	1 746	66	743
IV.	9 694	3	1 604	4 183	329	643	336	1 824	65	707

  

stav na konci čtvrtletí	Struktura volných pracovních míst podle vzdělání									
	VPM celkem	bez vzděl.+ neúpl.zák.vz.	základní vzdělání	vyučení	střední bez maturity	vyučení s maturitou	ÚSV	ÚSO	vyšší odborné	bakal.+ VŠ
I.	377	1	168	92	4	21	8	51	5	27
II.	381	0	141	126	9	30	8	47	5	15
III.	482	0	148	208	1	18	10	63	8	26
IV.	469	0	140	187	3	24	11	73	4	27

Struktura nezaměstnaných podle vzdělání

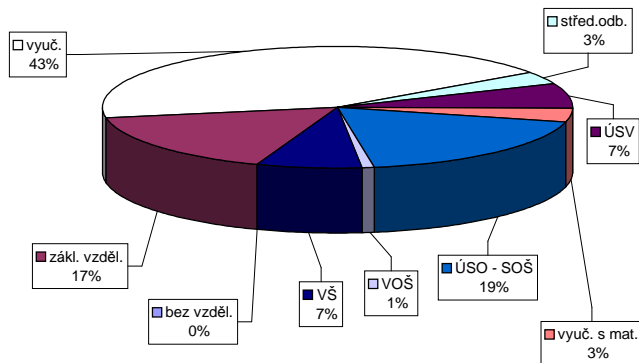

Struktura VPM podle vzdělání

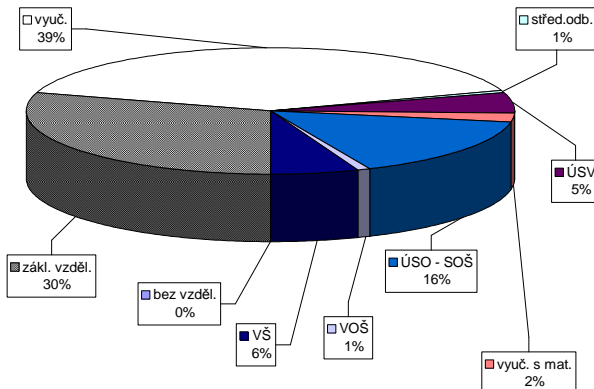

Vývoj v oblasti aktivní politiky zaměstnanosti v roce 2010 - Zlín

číslo řádku	Veřejné prospěšné práce (VPP)			Společensky účelná pracovní místa u zaměstnavatele			Společensky účelná pracovní místa - vyhrazená místa			Samostatná výdělničinnost (SVČ)			Chráněné pracovní dílny - vytvoření			Chráněné pracovní místa - vytvoření			CHPM - SVČ osob se ZP			Příspěvek na provoz CHPD, CHPM a CHPM - SVČ			Příspěvek na zapracování			Příspěvek na nový podnikatelský program(NPP)			
	stav na konci sled.měs.	stav na konci sled.měs.	celkem od poč. sled.měs. roku	vyvořená místa	stav na konci sled.měs.	stav na konci sled.měs.	celkem od poč. sled.měs. roku	vyvořená místa	stav na konci sled.měs.	stav na konci sled.měs.	celkem od poč. sled.měs. roku	umístění uchazečů	stav na konci sled.měs.	stav na konci sled.měs.	celkem od poč. sled.měs. roku	vyvořená místa	stav na konci sled.měs.	stav na konci sled.měs.	celkem od poč. sled.měs. roku	umístění uchazečů	stav na konci sled.měs.	stav na konci sled.měs.	celkem od poč. sled.měs. roku	zaměstnaní	stav na konci sled.měs.	stav na konci sled.měs.	celkem od poč. sled.měs. roku	zaměstnaní	stav na konci sled.měs.	stav na konci sled.měs.	celkem od poč. sled.měs. roku
1	60	0	59	0	0	0	0	0	0	0	1	26	11	0	11	2	16	0	0	4	0	0	0	0	0	0	0	0	0	0	0
2	55	23	35	4	0	0	0	0	0	0	1	28	11	0	11	2	14	0	0	4	0	0	0	0	0	0	0	0	0	0	0
3	69	41	48	21	0	0	0	0	0	0	6	26	4	11	0	15	1	15	1	5	1	205	0	0	0	0	0	0	0	0	0
4	99	72	69	43	0	0	0	0	0	0	9	29	11	0	10	3	16	3	14	5	1	205	0	0	0	0	0	0	0	0	0
5	122	102	91	73	0	0	0	0	0	0	33	30	11	0	10	4	18	6	18	5	1	205	0	0	0	0	0	0	0	0	0
6	150	133	128	116	0	0	0	0	0	0	91	33	16	11	0	18	7	18	7	4	1	206	0	0	0	0	0	0	0	0	0
7	154	151	144	146	0	0	0	0	0	0	144	35	20	11	0	16	7	16	7	3	1	206	0	0	0	0	0	0	0	0	0
8	181	181	158	166	0	0	0	0	0	0	177	49	34	13	2	16	7	16	7	3	1	206	0	0	0	0	0	0	0	0	0
9	203	206	172	186	0	0	0	0	0	0	227	53	39	13	2	13	8	13	8	3	1	206	0	0	0	0	0	0	0	0	0
10	199	213	185	212	0	0	0	0	0	0	287	55	43	13	2	13	9	13	9	2	1	206	0	0	0	0	0	0	0	0	0
11	183	213	181	222	0	0	0	0	0	0	297	72	61	13	2	13	9	12	9	2	1	206	0	0	0	0	0	0	0	0	0
12	73	213	71	222	0	0	0	0	0	0	297	67	64	9	2	14	10	14	12	2	1	206	0	0	0	0	0	0	0	0	0

Počet osob podpořených v rámci APZ v roce 2010

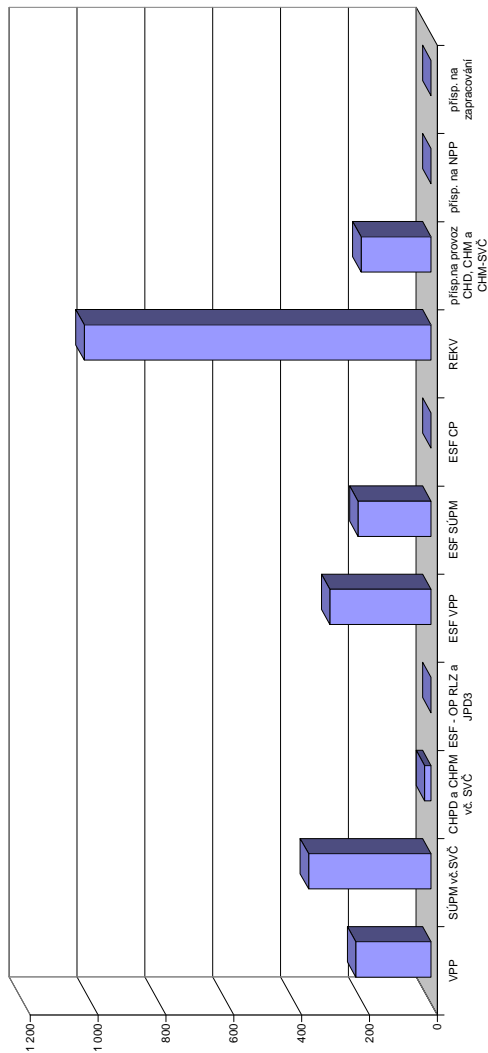

číslo řádku	Projektů ESF - OP RLZ a JPD3			Projektů ESF - OP LZZ - VPP			Projektů ESF - OP LZZ - SÚPM			Projektů ESF - OP LZZ - CP			Uchazeči v rekvifikaci		
	stav na konci sled.měs.	stav na konci sled.měs.	celkem od poč. sled.měs. roku	stav na konci sled.měs.	stav na konci sled.měs.	celkem od poč. sled.měs. roku	stav na konci sled.měs.	stav na konci sled.měs.	celkem od poč. sled.měs. roku	stav na konci sled.měs.	stav na konci sled.měs.	celkem od poč. sled.měs. roku	stav na konci sled.měs.	stav na konci sled.měs.	celkem od poč. sled.měs. roku
1	1 236	0	0	81	1	1	124	1	0	0	0	23	14		
2	1 236	0	71	71	1	148	46	0	0	0	0	61	75		
3	1 236	0	75	75	21	133	79	0	0	0	0	140	231		
4	1 236	0	195	172	172	177	145	0	0	0	0	106	306		
5	1 236	0	233	231	193	170	170	0	0	0	0	139	444		
6	1 236	0	223	233	233	171	171	0	0	0	0	99	509		
7	1 236	0	220	238	163	171	171	0	0	0	0	74	569		
8	1 236	0	228	246	160	171	171	0	0	0	0	96	664		
9	1 236	0	221	247	115	171	171	0	0	0	0	134	783		
10	1 236	0	206	247	89	171	171	0	0	0	0	104	897		
11	1 236	0	20	267	20	191	191	0	0	0	0	119	1 011		
12	1 236	0	49	298	44	215	215	0	0	0	0	25	1 022		

# Zlínský kraj

## Vývoj na trhu práce v roce 2010

měsíc	evidovaní uchazeči na konci sled.měs.					počet osob pobírajících podporu	MN v %	nově hlášení uchazeči	vyřazení uchazeči	nově hlášená a uvolněná VPM	obsazená a zrušená VPM	VPM celkem	počet uchazečů na 1 VPM
	celkem	dosažitelní	ženy	absolventi škol a mladiství	osoby se ZP								
1	36 111	35 462	16 252	2 309	4 992	13 463	11,6	4 993	2 718	796	782	1 266	28,5
2	36 543	35 680	16 222	2 322	5 023	13 245	11,7	3 148	2 716	685	587	1 364	26,8
3	35 681	34 768	15 951	2 218	4 984	12 372	11,4	2 946	3 808	835	773	1 426	25,0
4	33 495	32 578	15 452	2 098	4 835	10 827	10,7	2 851	5 037	809	683	1 552	21,6
5	31 659	30 759	15 046	1 759	4 792	9 557	10,1	2 544	4 380	799	897	1 454	21,8
6	30 732	29 976	14 924	1 454	4 797	8 532	9,8	2 657	3 584	1 026	1 162	1 318	23,3
7	30 853	30 108	15 457	1 500	4 816	8 635	9,9	3 087	2 966	833	774	1 377	22,4
8	30 398	29 812	15 448	1 808	4 780	8 140	9,8	2 707	3 162	930	806	1 501	20,3
9	30 180	29 380	15 256	2 615	4 780	7 487	9,6	4 155	4 373	816	917	1 400	21,6
10	29 611	29 117	14 930	2 432	4 838	7 463	9,6	2 758	3 327	780	740	1 440	20,6
11	30 022	29 081	14 967	2 198	4 988	8 158	9,6	3 606	3 195	686	894	1 232	24,4
12	33 386	32 596	15 668	2 193	5 166	10 443	10,7	5 469	2 105	574	561	1 245	26,8

Evidování uchazeči a volná pracovní místa

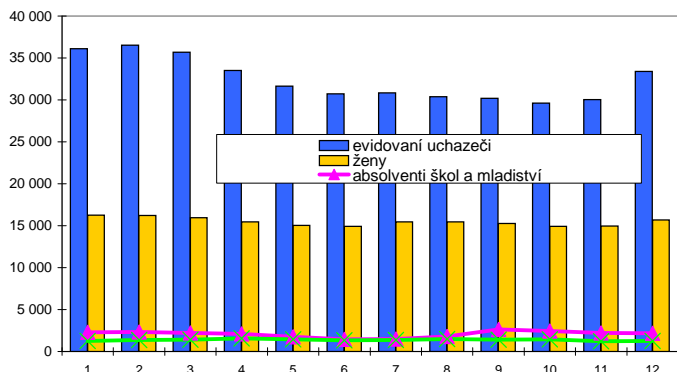

Nově hlášení a vyřazení uchazeči

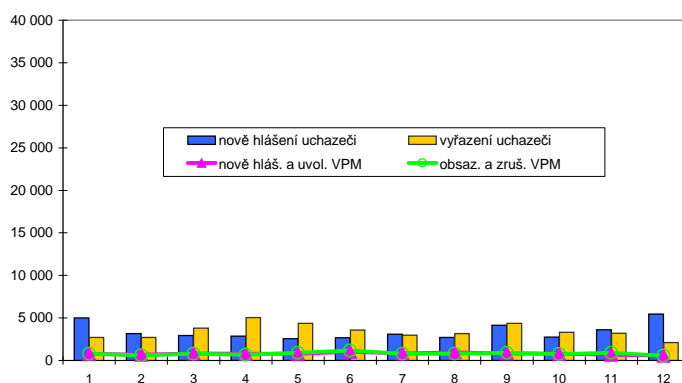

Struktura nezaměstnanosti v roce 2010

stav na konci čtvrtletí	celkový počet evidovan. uchazečů	Věková struktura nezaměstnaných				Délka nezaměstnanosti				
		do 19 let	20 - 34 let	35 - 49 let	nad 50 let	do 3 měsíců	3 - 6 měsíců	6 - 9 měsíců	9 - 12 měsíců	nad 12 měsíců
I.	35 681	1 116	13 366	11 458	9 741	9 462	7 445	5 315	3 724	9 735
II.	30 732	871	11 422	9 850	8 589	6 847	5 851	3 912	3 453	10 669
III.	30 180	1 439	11 239	9 299	8 203	8 029	4 598	3 601	2 586	11 366
IV.	33 386	1 084	12 002	10 810	9 490	10 737	5 537	3 058	2 470	11 584

  

stav na konci čtvrtletí	Struktura nezaměstnaných podle vzdělání									
	uchazeči celkem	bez vzděl.+ neúpl.zák.vz.	základní vzdělání	vyučení	střední bez maturity	vyučení s maturitou	ÚSV	ÚSO	vyšší odborné	bakal.+ VŠ
I.	35 681	24	6 291	17 017	1 101	2 478	984	5 931	212	1 643
II.	30 732	23	5 891	13 773	939	1 984	945	5 326	183	1 668
III.	30 180	19	5 521	12 971	968	2 155	906	5 370	224	2 046
IV.	33 386	16	5 850	15 342	1 101	2 266	977	5 630	220	1 984

  

stav na konci čtvrtletí	Struktura volných pracovních míst podle vzdělání									
	VPM celkem	bez vzděl.+ neúpl.zák.vz.	základní vzdělání	vyučení	střední bez maturity	vyučení s maturitou	ÚSV	ÚSO	vyšší odborné	bakal.+ VŠ
I.	1 426	1	417	505	7	174	16	193	15	98
II.	1 318	0	342	478	19	165	19	191	17	87
III.	1 400	0	348	610	10	137	20	172	17	86
IV.	1 245	0	275	519	14	130	23	173	11	100

Struktura nezaměstnaných podle vzdělání

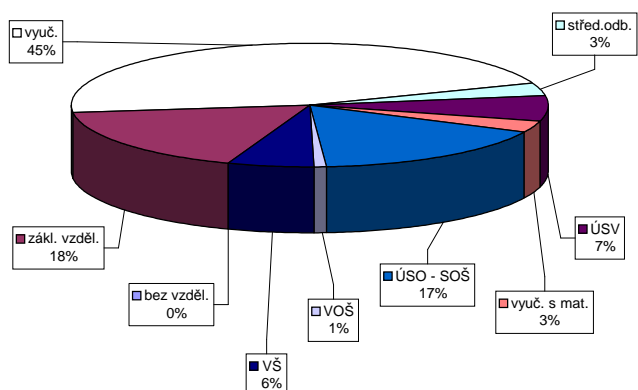

Struktura VPM podle vzdělání

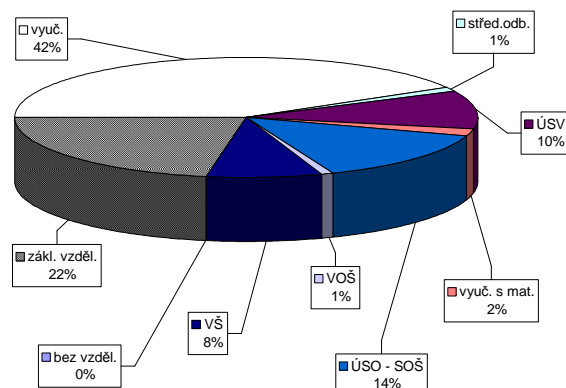



### Vývoj v oblasti aktivní politiky zaměstnanosti v roce 2010 - Zlínský kraj

Měsíc	Veřejné prospěšné práce (VPP)			Společensky účelná pracovní místa u zaměstnavatele			Společensky účelná pracovní místa - vyhrazená místa			Samostatná výděl. činnost (SVC)			Chráněné pracovní dílny - vytvoření			Chráněné pracovní místa - vytvoření			CHPM - SVC osob se ZP			Příspěvek na provoz CHPD, CHPM a CHPM - SVC			Příspěvek na zapracování			Příspěvek na nový podnikatelský program(NPP)		
	stav na konci sled.měs.	celkem od poč. sled.měs. roku	umístění uchazečů na konci sled.měs. roku	stav na konci sled.měs. roku	celkem od poč. sled.měs. roku	umístění uchazečů na konci sled.měs. roku	stav na konci sled.měs. roku	celkem od poč. sled.měs. roku	umístění uchazečů na konci sled.měs. roku	stav na konci sled.měs. roku	celkem od poč. sled.měs. roku	stav na konci sled.měs. roku	celkem od poč. sled.měs. roku	stav na konci sled.měs. roku	celkem od poč. sled.měs. roku	stav na konci sled.měs. roku	celkem od poč. sled.měs. roku	stav na konci sled.měs. roku	celkem od poč. sled.měs. roku	stav na konci sled.měs. roku	celkem od poč. sled.měs. roku	stav na konci sled.měs. roku	celkem od poč. sled.měs. roku	stav na konci sled.měs. roku	celkem od poč. sled.měs. roku	stav na konci sled.měs. roku	celkem od poč. sled.měs. roku	stav na konci sled.měs. roku	celkem od poč. sled.měs. roku	
1	87	0	84	0	3	0	237	6	236	7	189	3	32	0	31	4	57	0	55	0	10	0	95	0	0	0	0	0		
2	82	23	60	4	3	0	209	32	208	33	197	20	32	0	32	5	54	1	54	3	10	0	94	0	0	0	0	0		
3	121	66	73	21	3	0	143	52	139	50	200	34	32	0	32	5	62	10	59	9	8	1	525	0	0	0	0	0		
4	163	122	131	93	5	2	130	66	130	68	210	53	29	0	27	6	64	15	62	15	7	1	528	0	0	0	0	0		
5	267	239	230	208	5	2	213	197	173	159	213	64	29	0	26	7	64	18	64	21	7	1	528	0	0	0	0	0		
6	318	293	293	279	5	2	342	333	283	276	221	79	19	0	18	7	65	23	63	26	6	1	520	0	0	0	0	0		
7	323	313	311	314	5	2	425	444	390	409	228	92	19	0	18	7	62	23	62	28	5	1	521	0	0	0	0	0		
8	349	344	322	335	5	2	508	549	459	497	239	112	21	2	20	9	59	23	59	29	6	2	521	0	0	0	0	0		
9	373	373	338	363	6	3	679	764	610	691	236	126	31	12	20	9	60	29	57	32	6	2	521	0	0	0	0	0		
10	367	380	349	393	7	4	733	858	718	840	240	141	31	12	24	13	60	30	60	38	5	2	521	0	0	0	0	0		
11	295	395	288	418	8	5	707	906	705	901	265	173	35	16	30	19	57	35	56	43	5	2	521	0	0	0	0	0		
12	130	400	124	424	7	5	587	934	586	929	262	182	31	16	31	23	56	36	57	47	5	2	521	0	0	0	0	0		

### Počet osob podpořených v rámci APZ v roce 2010

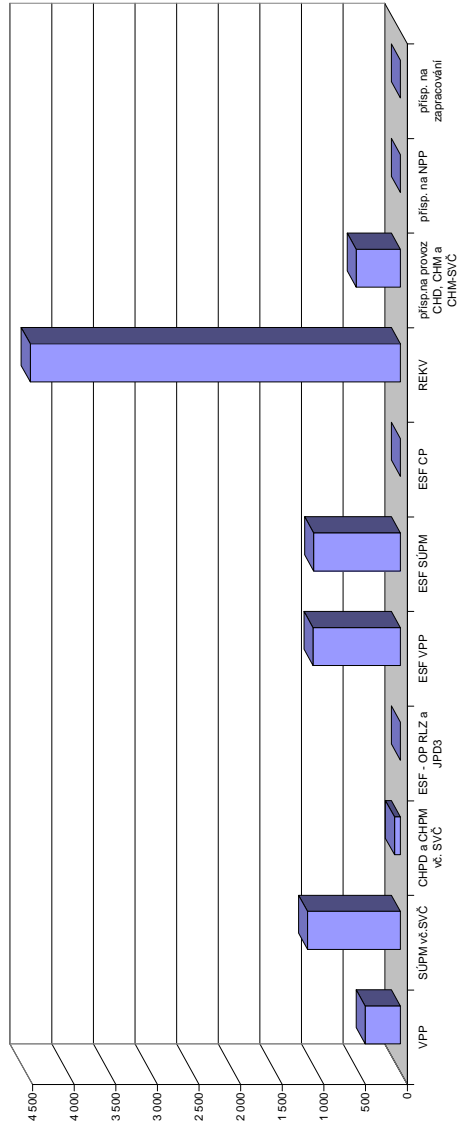

Měsíc	Projekty ESF - OP RLZ a JPD3			Projekty ESF - OP LZZ - VPP			Projekty ESF - OP LZZ - SÚPM			Projekty ESF - OP LZZ - CP			Uchazeči v rekvifikaci		
	stav na konci sled.měs. roku	celkem od poč. sled.měs. roku	umístění uchazečů na konci sled.měs. roku	stav na konci sled.měs. roku	celkem od poč. sled.měs. roku	umístění uchazečů na konci sled.měs. roku	stav na konci sled.měs. roku	celkem od poč. sled.měs. roku	umístění uchazečů na konci sled.měs. roku	stav na konci sled.měs. roku	celkem od poč. sled.měs. roku	stav na konci sled.měs. roku	celkem od poč. sled.měs. roku	stav na konci sled.měs. roku	celkem od poč. sled.měs. roku
1	2 135	0	162	4	510	0	430	0	0	0	0	0	430	102	
2	2 135	0	173	27	525	135	695	592	0	0	0	0	695	592	
3	2 135	0	281	161	588	318	791	1 094	0	0	0	0	791	1 094	
4	2 135	0	599	553	704	512	790	1 537	0	0	0	0	790	1 537	
5	2 135	0	806	807	769	658	780	2 019	0	0	0	0	780	2 019	
6	2 135	0	826	876	648	698	664	2 358	0	0	0	0	664	2 358	
7	2 135	0	830	899	634	732	624	2 653	0	0	0	0	624	2 653	
8	2 135	0	828	912	591	754	496	2 934	0	0	0	0	496	2 934	
9	2 135	0	805	926	457	789	757	3 511	0	0	0	0	757	3 511	
10	2 135	0	737	926	276	793	299	3 821	0	0	0	0	299	3 821	
11	2 135	0	246	1 014	79	861	572	4 335	0	0	0	0	572	4 335	
12	2 135	0	220	1 050	255	1 042	301	4 448	0	0	0	0	301	4 448	

# Bruntál

## Vývoj na trhu práce v roce 2010

měsíc	evidovaní uchazeči na konci sled.měs.					počet osob pobírajících podporu	MN v %	nové hlášení uchazeči	vyřazení uchazeči	nové hlášená a uvolněná VPM	obsazená a zrušená VPM	VPM celkem	počet uchazečů na 1 VPM
	celkem	dosažitelní	ženy	absolventi škol a mladiství	osoby se ZP								
1	8 823	8 510	4 044	542	1 531	3 016	16,8	1 209	659	117	110	200	44,1
2	9 044	8 763	4 040	574	1 524	3 082	17,3	748	527	110	118	192	47,1
3	8 854	8 579	3 997	574	1 503	2 806	16,9	642	832	195	158	229	38,7
4	8 176	7 862	3 867	549	1 423	2 286	15,8	687	1 365	178	153	254	32,2
5	7 634	7 330	3 742	459	1 395	1 922	14,7	559	1 101	178	201	231	33,0
6	7 335	7 094	3 688	374	1 368	1 642	14,2	529	828	150	172	209	35,1
7	7 357	7 141	3 823	379	1 363	1 672	14,6	655	633	155	105	259	28,4
8	7 353	7 157	3 849	430	1 358	1 605	14,7	615	619	177	198	238	30,9
9	7 509	7 265	3 984	581	1 377	1 583	14,9	986	830	115	108	245	30,6
10	7 531	7 276	4 019	589	1 365	1 649	15,0	675	653	117	116	246	30,6
11	8 039	7 654	4 189	575	1 440	2 072	15,8	1 059	551	142	130	258	31,2
12	9 092	8 673	4 340	594	1 485	2 797	17,9	1 507	454	85	110	233	39,0

Evidování uchazeči a volná pracovní místa

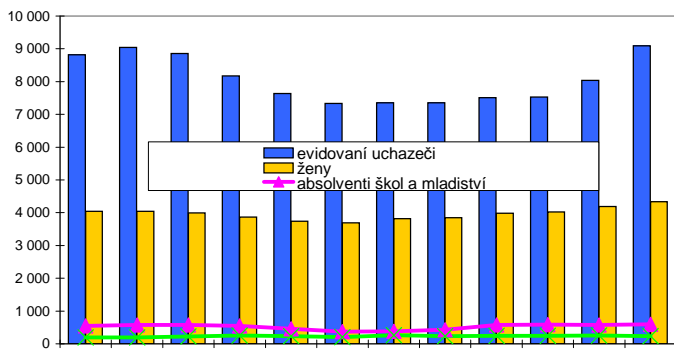

Nové hlášení a vyřazení uchazeči

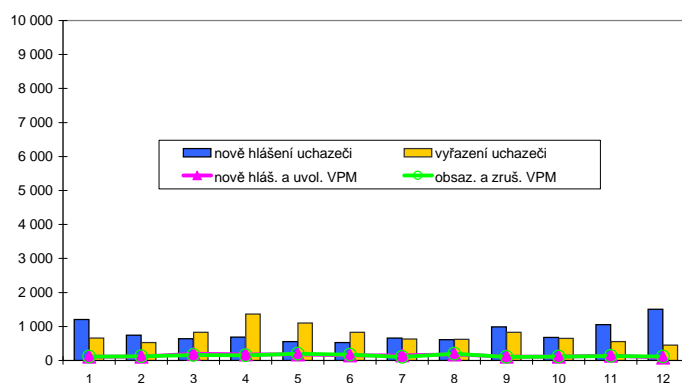

Struktura nezaměstnanosti v roce 2010

stav na konci čtvrtletí	celkový počet evidovan. uchazečů	Věková struktura nezaměstnaných				Délka nezaměstnanosti				
		do 19 let	20 - 34 let	35 - 49 let	nad 50 let	do 3 měsíců	3 - 6 měsíců	6 - 9 měsíců	9 - 12 měsíců	nad 12 měsíců
I.	8 854	382	3 062	2 920	2 490	2 087	1 932	1 091	778	2 966
II.	7 335	337	2 472	2 356	2 170	1 381	1 273	936	716	3 029
III.	7 509	448	2 569	2 356	2 136	1 804	1 009	820	667	3 209
IV.	9 092	405	3 030	2 990	2 667	2 880	1 459	744	624	3 385

  

stav na konci čtvrtletí	Struktura nezaměstnaných podle vzdělání									
	uchazeči celkem	bez vzděl.+ neúpl.zák.vz.	základní vzdělání	vyučení	střední bez maturity	vyučení s maturitou	ÚSV	ÚSO	vyšší odborné	bakal.+ VŠ
I.	8 854	21	2 616	4 030	404	263	264	1 060	26	170
II.	7 335	19	2 328	3 061	315	227	254	961	20	150
III.	7 509	19	2 254	3 108	353	256	260	1 051	22	186
IV.	9 092	18	2 637	4 047	422	283	285	1 164	24	212

  

stav na konci čtvrtletí	Struktura volných pracovních míst podle vzdělání									
	VPM celkem	bez vzděl.+ neúpl.zák.vz.	základní vzdělání	vyučení	střední bez maturity	vyučení s maturitou	ÚSV	ÚSO	vyšší odborné	bakal.+ VŠ
I.	229	0	37	106	0	5	0	55	0	26
II.	209	1	41	85	0	2	1	50	3	26
III.	245	1	30	125	6	4	2	49	1	27
IV.	233	0	25	110	6	5	1	56	1	29

Struktura nezaměstnaných podle vzdělání

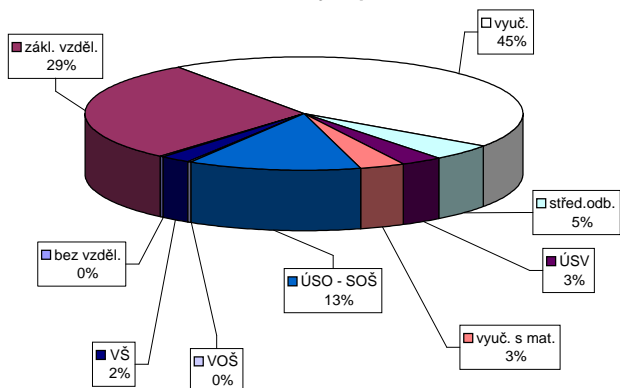

Struktura VPM podle vzdělání

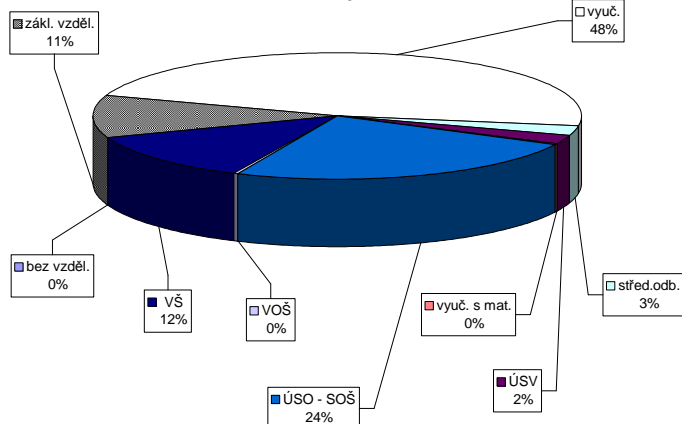

Vývoj v oblasti aktivní politiky zaměstnanosti v roce 2010 - Bruntál

Měsíc	Veřejně prospěšné práce (VPP)			Společensky účelná pracovní místa u zaměstnavatele			Společensky účelná pracovní místa - vyhrazená místa			Samostatná výdělničinnost (SVČ)			Chráněné pracovní dílny - vytvoření			Chráněné pracovní místa - vytvoření			CHPM - SVČ osob se ZP			Příspěvek na provoz CHPD, CHPM a CHPM - SVČ			Příspěvek na zapracování			Příspěvek na nový podnikatelský program(NPP)						
	vytvořená místa	umístění uchazečů	celkem	stav na konci sled.měs.	vytvořená místa	umístění uchazečů	celkem	stav na konci sled.měs.	vytvořená místa	umístění uchazečů	celkem	stav na konci sled.měs.	vytvořená místa	umístění uchazečů	celkem	stav na konci sled.měs.	vytvořená místa	umístění uchazečů	celkem	stav na konci sled.měs.	vytvořená místa	umístění uchazečů	celkem	stav na konci sled.měs.	vytvořená místa	umístění uchazečů	celkem	stav na konci sled.měs.	vytvořená místa	umístění uchazečů	celkem	stav na konci sled.měs.		
1	28	0	27	0	94	0	84	0	62	0	34	0	24	0	23	2	2	0	1	0	0	0	0	0	0	0	0	0	0	0	0	0		
2	28	0	28	1	86	0	79	8	62	0	34	0	24	0	23	6	2	0	1	0	0	0	0	0	0	0	0	0	0	0	0	0		
3	28	0	28	1	89	3	80	12	60	0	36	0	24	0	23	7	3	1	1	0	0	0	0	0	0	0	0	0	0	0	0	0		
4	28	0	28	1	93	9	81	15	46	0	40	0	24	0	22	7	3	1	1	0	0	0	0	0	0	0	0	0	0	0	0	0		
5	27	0	27	1	93	12	88	23	25	0	43	0	24	0	22	9	3	3	1	0	0	0	0	0	0	0	0	0	0	0	0	0		
6	27	0	27	2	97	18	88	25	20	0	49	19	24	0	23	10	3	3	1	0	0	0	0	0	0	0	0	0	0	0	0	0	0	
7	19	0	19	2	93	20	86	30	20	0	49	23	24	0	23	11	9	3	1	0	0	0	0	0	0	0	0	0	0	0	0	0	0	
8	11	0	11	2	99	27	91	37	19	0	53	27	27	3	21	11	10	3	1	0	0	0	0	0	0	0	0	0	0	0	0	0	0	
9	8	0	6	2	101	29	96	44	19	0	60	37	27	3	21	15	10	10	1	0	0	0	0	0	0	0	0	0	0	0	0	0	0	
10	2	0	2	2	101	31	92	46	13	0	62	40	27	3	22	17	10	10	1	0	0	0	0	0	0	0	0	0	0	0	0	0	0	
11	2	0	2	2	90	37	78	50	5	0	62	47	27	3	20	18	10	10	1	0	0	0	0	0	0	0	0	0	0	0	0	0	0	
12	1	0	1	2	91	42	85	61	1	0	62	53	26	3	22	21	10	10	1	0	0	0	0	0	0	0	0	0	0	0	0	0	0	0

Počet osob podpořených v rámci APZ v roce 2010

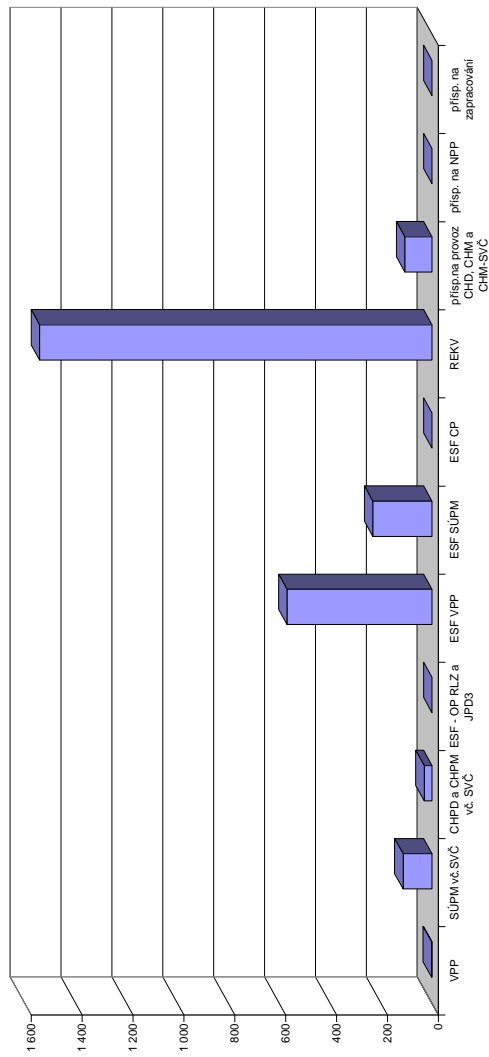

Měsíc	Projekt ESF - OP RLZ a JPD3			Projekt ESF - OP LZZ - VPP			Projekt ESF - OP LZZ - SÚPM			Projekt ESF - OP LZZ - CP			Uchazeči v rekvifikaci		
	umístění uchazečů	celkem	stav na konci sled.měs.	umístění uchazečů	celkem	stav na konci sled.měs.	umístění uchazečů	celkem	stav na konci sled.měs.	umístění uchazečů	celkem	stav na konci sled.měs.	umístění uchazečů	celkem	stav na konci sled.měs.
1	0	113	2	138	36	0	0	0	0	288	66	0	0	288	66
2	835	124	18	143	61	0	0	0	0	272	180	0	0	272	180
3	835	162	61	139	80	0	0	0	0	287	387	0	0	287	387
4	835	382	346	169	126	0	0	0	0	345	640	0	0	345	640
5	835	457	458	155	152	0	0	0	0	329	843	0	0	329	843
6	835	500	507	189	188	0	0	0	0	230	1000	0	0	230	1000
7	835	508	519	177	203	0	0	0	0	233	1109	0	0	233	1109
8	835	522	539	180	221	0	0	0	0	238	1259	0	0	238	1259
9	835	528	549	164	225	0	0	0	0	260	1375	0	0	260	1375
10	835	491	554	148	225	0	0	0	0	138	1428	0	0	138	1428
11	835	201	570	35	229	0	0	0	0	192	1482	0	0	192	1482
12	835	172	570	39	233	0	0	0	0	152	1542	0	0	152	1542

# Frýdek-Místek

## Vývoj na trhu práce v roce 2010

měsíc	evidovaní uchazeči na konci sled.měs.					počet osob pobírajících podporu	MN v %	nově hlášení uchazeči	vyřazení uchazeči	nově hlášená a uvolněná VPM	obsazená a zrušená VPM	VPM celkem	počet uchazečů na 1 VPM
	celkem	dosažitelní	ženy	absolventi škol a mladiství	osoby se ZP								
1	11 509	11 180	5 163	771	1 703	4 305	10,5	1 833	1 104	310	460	517	22,3
2	11 649	11 336	5 219	788	1 705	4 218	10,7	1 129	989	521	450	588	19,8
3	11 497	11 174	5 177	771	1 679	4 110	10,5	1 182	1 334	602	605	585	19,7
4	10 574	10 223	4 987	717	1 612	3 449	9,6	1 083	2 006	540	470	655	16,1
5	9 959	9 659	4 875	586	1 590	3 110	9,1	994	1 609	412	414	653	15,3
6	9 590	9 348	4 820	499	1 572	2 824	8,8	980	1 349	454	528	579	16,6
7	9 518	9 370	4 918	556	1 557	2 905	8,8	1 136	1 208	349	311	617	15,4
8	9 523	9 371	4 973	691	1 540	2 724	8,8	1 092	1 087	407	400	624	15,3
9	9 461	9 261	4 898	930	1 544	2 533	8,7	1 481	1 543	543	489	678	14,0
10	9 390	9 064	4 850	854	1 561	2 531	8,5	1 036	1 107	302	411	569	16,5
11	9 615	8 941	4 849	790	1 593	2 745	8,4	1 327	1 102	342	437	474	20,3
12	10 710	10 103	5 067	781	1 631	3 561	9,5	1 971	876	164	229	409	26,2

Evidování uchazeči a volná pracovní místa

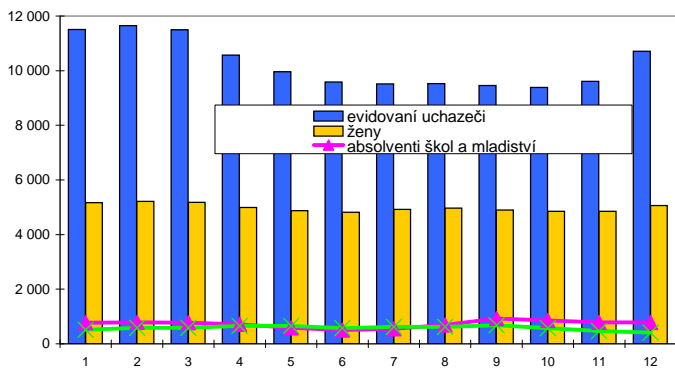

Nově hlášení a vyřazení uchazeči

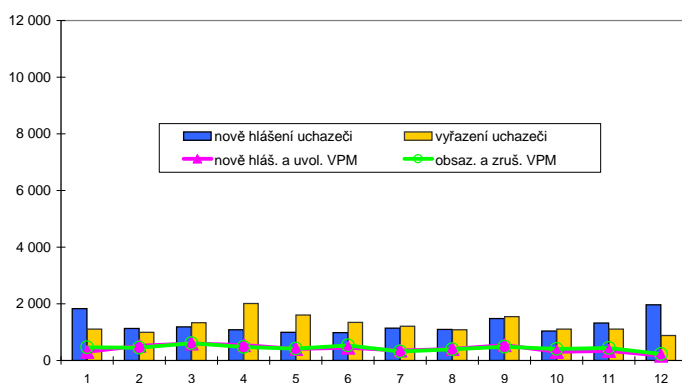

Struktura nezaměstnanosti v roce 2010

stav na konci čtvrtletí	celkový počet evidovan. uchazeči	Věková struktura nezaměstnaných				Délka nezaměstnanosti				
		do 19 let	20 - 34 let	35 - 49 let	nad 50 let	do 3 měsíců	3 - 6 měsíců	6 - 9 měsíců	9 - 12 měsíců	nad 12 měsíců
I.	11 497	413	4 131	3 655	3 298	3 504	2 535	1 641	1 170	2 647
II.	9 590	308	3 319	3 000	2 963	2 514	1 987	1 205	976	2 908
III.	9 461	529	3 263	2 845	2 824	2 933	1 595	1 136	728	3 069
IV.	10 710	428	3 684	3 440	3 158	3 847	1 976	1 047	763	3 077

  

stav na konci čtvrtletí	Struktura nezaměstnaných podle vzdělání									
	uchazeči celkem	bez vzděl.+ neúpl.zák.vz.	základní vzdělání	vyučení	střední bez maturity	vyučení s maturitou	ÚSV	ÚSO	vyšší odborné	bakal.+ VŠ
I.	11 497	2	2 064	5 561	320	664	329	2 008	56	493
II.	9 590	3	1 845	4 369	270	495	297	1 775	51	485
III.	9 461	2	1 694	4 140	271	574	290	1 845	55	590
IV.	10 710	5	1 888	4 935	299	609	331	2 001	59	583

  

stav na konci čtvrtletí	Struktura volných pracovních míst podle vzdělání									
	VPM celkem	bez vzděl.+ neúpl.zák.vz.	základní vzdělání	vyučení	střední bez maturity	vyučení s maturitou	ÚSV	ÚSO	vyšší odborné	bakal.+ VŠ
I.	585	0	105	282	0	3	0	123	0	72
II.	579	0	71	285	3	4	0	138	0	78
III.	678	0	103	284	0	5	2	186	0	98
IV.	409	0	76	141	0	4	0	111	0	77

Struktura nezaměstnaných podle vzdělání

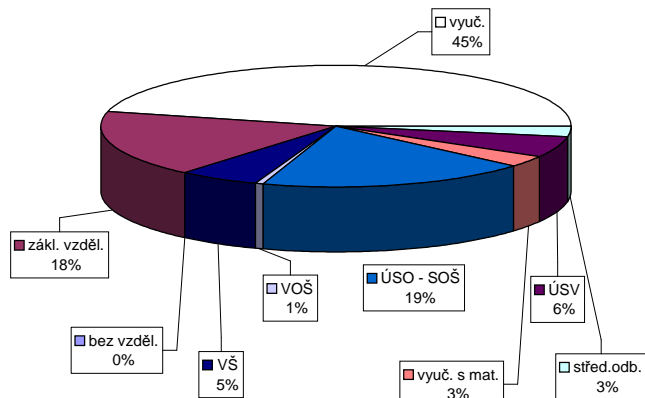

Struktura VPM podle vzdělání

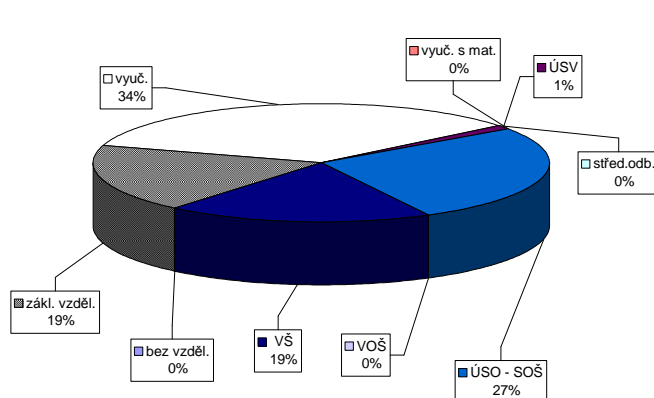

Vývoj v oblasti aktivní politiky zaměstnanosti v roce 2010 - Frýdeck-Místek

Měsíc	Veřejně prospěšné práce (VPP)			Společensky účelná pracovní místa u zaměstnavatele			Společensky účelná pracovní místa - vyhrazená místa			Samostatná výděl. činnost (SVC)			Chráněná pracovní dílny - vytvoření			Chráněná pracovní místa - vytvoření			CHPM - SVC osob se ZP			Příspěvek na provoz CHPD, CHPM a CHPM - SVC			Příspěvek na zapracování			Příspěvek na nový podnikatelský program(NPP)		
	stav na konci sled.měs.	stav na konci sled.měs.	celkem od poč. roku	stav na konci sled.měs.	stav na konci sled.měs.	celkem od poč. roku	stav na konci sled.měs.	stav na konci sled.měs.	celkem od poč. roku	stav na konci sled.měs.	stav na konci sled.měs.	celkem od poč. roku	stav na konci sled.měs.	stav na konci sled.měs.	celkem od poč. roku	stav na konci sled.měs.	stav na konci sled.měs.	celkem od poč. roku	stav na konci sled.měs.	stav na konci sled.měs.	celkem od poč. roku	stav na konci sled.měs.	stav na konci sled.měs.	celkem od poč. roku	stav na konci sled.měs.	stav na konci sled.měs.	celkem od poč. roku	stav na konci sled.měs.	stav na konci sled.měs.	celkem od poč. roku
1	4	0	4	0	0	0	24	8	36	0	21	0	5	0	0	0	0	0	0	0	0	0	0	0	0	0	0	0	0	
2	4	0	4	0	0	0	25	10	44	8	27	0	5	0	0	0	0	0	0	0	0	0	0	0	0	0	0	0	0	
3	8	4	8	0	0	0	25	11	45	11	27	0	5	0	0	0	0	0	0	0	0	0	0	0	0	0	0	0	0	
4	6	4	6	0	0	0	23	13	51	17	30	3	5	0	0	0	0	0	0	0	0	0	0	0	0	0	0	0	0	
5	10	8	10	0	0	0	14	13	58	26	30	3	5	0	0	0	0	0	0	0	0	0	0	0	0	0	0	0	0	
6	18	16	18	0	0	0	12	15	63	32	35	8	5	0	0	0	0	0	0	0	0	0	0	0	0	0	0	0	0	
7	19	22	19	0	0	0	6	16	63	35	35	8	5	0	0	0	0	0	0	0	0	0	0	0	0	0	0	0	0	
8	24	28	24	0	0	0	25	37	65	39	35	8	5	0	0	0	0	0	0	0	0	0	0	0	0	0	0	0	0	
9	25	29	25	0	0	0	52	65	64	44	36	8	5	0	0	0	0	0	0	0	0	0	0	0	0	0	0	0	0	
10	29	34	28	0	0	0	96	114	60	45	43	16	11	0	0	0	0	0	0	0	0	0	0	0	0	0	0	0	0	
11	30	41	29	0	0	0	100	125	59	46	43	16	11	0	0	0	0	0	0	0	0	0	0	0	0	0	0	0	0	
12	29	41	28	0	0	0	111	137	62	49	63	36	15	0	0	0	0	0	0	0	0	0	0	0	0	0	0	0	0	

Počet osob podpořených v rámci APZ v roce 2010

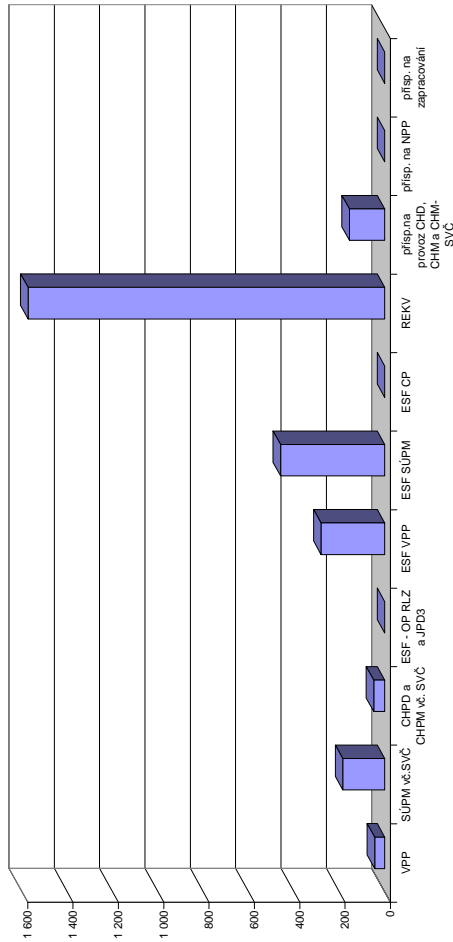

Měsíc	Projekty ESF - OP RLZ a JPD3			Projekty ESF - OP LZZ - VPP			Projekty ESF - OP LZZ - SÚPM			Projekty ESF - OP LZZ - CP			Uchazeči v rekvifikaci		
	stav na konci sled.měs.	stav na konci sled.měs.	celkem od poč. roku	stav na konci sled.měs.	stav na konci sled.měs.	celkem od poč. roku	stav na konci sled.měs.	stav na konci sled.měs.	celkem od poč. roku	stav na konci sled.měs.	stav na konci sled.měs.	celkem od poč. roku	stav na konci sled.měs.	stav na konci sled.měs.	celkem od poč. roku
1	509	0	175	2	187	31	0	0	0	259	84				
2	509	0	178	11	203	64	0	0	0	255	241				
3	509	0	200	49	223	120	0	0	0	262	411				
4	509	0	214	93	245	185	0	0	0	320	640				
5	509	0	229	208	268	263	0	0	0	237	778				
6	509	0	226	220	290	318	0	0	0	177	878				
7	509	0	223	232	292	366	0	0	0	85	924				
8	509	0	223	244	291	410	0	0	0	96	997				
9	509	0	218	245	248	411	0	0	0	145	1128				
10	509	0	211	246	189	412	0	0	0	152	1266				
11	509	0	87	257	19	429	0	0	0	316	1523				
12	509	0	111	281	47	460	0	0	0	185	1574				

# Karviná

## Vývoj na trhu práce v roce 2010

měsíc	evidovaní uchazeči na konci sled.měs.					počet osob pobírajících podporu	MN v %	nově hlášení uchazeči	vyřazení uchazeči	nově hlášená a uvolněná VPM	obsazená a zrušená VPM	VPM celkem	počet uchazečů na 1 VPM
	celkem	dosažitelní	ženy	absolventi škol a mladiství	osoby se ZP								
1	21 584	21 149	10 514	1 112	2 715	4 655	14,8	2 317	1 557	319	382	323	66,8
2	21 832	21 159	10 552	1 123	2 698	4 616	14,8	1 733	1 485	221	220	324	67,4
3	21 606	20 799	10 465	1 088	2 652	4 435	14,6	1 713	1 939	283	277	330	65,5
4	21 142	20 394	10 349	1 092	2 594	4 222	14,3	1 698	2 162	244	232	342	61,8
5	20 677	19 941	10 251	921	2 575	3 997	14,0	1 472	1 937	268	277	333	62,1
6	20 258	19 568	10 110	807	2 525	3 625	13,7	1 488	1 907	252	224	361	56,1
7	20 282	19 778	10 269	870	2 464	3 650	13,9	1 611	1 587	247	232	376	53,9
8	20 222	19 799	10 368	990	2 431	3 512	13,9	1 559	1 619	303	244	435	46,5
9	20 418	19 942	10 444	1 446	2 387	3 377	14,0	2 292	2 096	198	204	429	47,6
10	20 327	19 800	10 388	1 426	2 360	3 390	14,0	1 650	1 741	254	214	469	43,3
11	20 242	19 454	10 365	1 367	2 322	3 587	13,7	1 891	1 976	180	258	391	51,8
12	20 940	20 221	10 453	1 286	2 325	3 982	14,3	2 089	1 391	179	125	445	47,1

Evidování uchazeči a volná pracovní místa

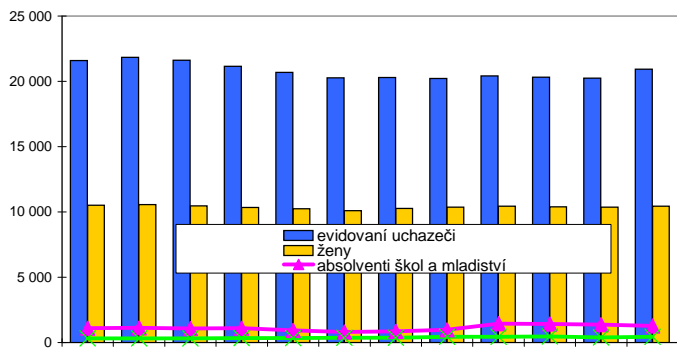

Nově hlášení a vyřazení uchazeči



Struktura nezaměstnanosti v roce 2010

stav na konci čtvrtletí	celkový počet evidovan. uchazečů	Věková struktura nezaměstnaných				Délka nezaměstnanosti				
		do 19 let	20 - 34 let	35 - 49 let	nad 50 let	do 3 měsíců	3 - 6 měsíců	6 - 9 měsíců	9 - 12 měsíců	nad 12 měsíců
I.	21 606	827	6 988	7 632	6 159	4 854	3 345	2 590	1 920	8 897
II.	20 258	740	6 379	7 220	5 919	3 825	3 341	2 155	1 859	9 078
III.	20 418	1 113	6 439	7 047	5 819	4 470	2 738	2 288	1 521	9 401
IV.	20 940	933	6 649	7 342	6 016	4 810	3 204	1 928	1 664	9 334

  

stav na konci čtvrtletí	Struktura nezaměstnaných podle vzdělání									
	uchazeči celkem	bez vzděl.+ neúpl.zák.vz.	základní vzdělání	vyučení	střední bez maturity	vyučení s maturitou	ÚSV	ÚSO	vyšší odborné	bakal.+ VŠ
I.	21 606	329	6 684	9 072	914	1 292	598	2 127	44	546
II.	20 258	314	6 404	8 338	870	1 207	553	1 973	44	555
III.	20 418	312	6 257	8 213	893	1 305	553	2 150	66	669
IV.	20 940	402	6 360	8 568	916	1 283	560	2 131	58	662

  

stav na konci čtvrtletí	Struktura volných pracovních míst podle vzdělání									
	VPM celkem	bez vzděl.+ neúpl.zák.vz.	základní vzdělání	vyučení	střední bez maturity	vyučení s maturitou	ÚSV	ÚSO	vyšší odborné	bakal.+ VŠ
I.	330	0	35	173	0	21	5	54	8	34
II.	361	0	47	173	1	26	6	64	7	37
III.	429	0	51	227	1	25	3	86	6	30
IV.	445	0	92	191	3	20	3	92	7	37

Struktura nezaměstnaných podle vzdělání

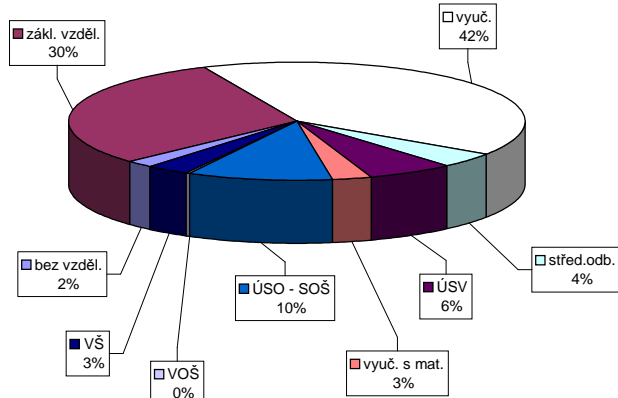

Struktura VPM podle vzdělání

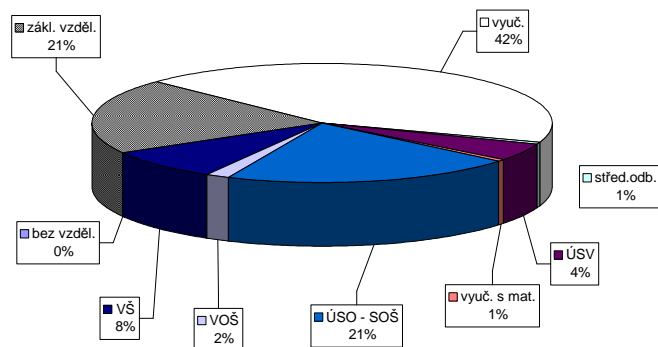



# Nový Jičín

## Vývoj na trhu práce v roce 2010

měsíc	evidovaní uchazeči na konci sled.měs.					počet osob pobírajících podporu	MN v %	nové hlášení uchazeči	vyřazení uchazeči	nové hlášená a uvolněná VPM	obsazená a zrušená VPM	VPM celkem	počet uchazečů na 1 VPM
	celkem	dosažitelní	ženy	absolventi škol a mladiství	osoby se ZP								
1	10 752	10 572	4 559	432	1 318	3 850	13,7	1 437	963	191	213	244	44,1
2	10 785	10 559	4 557	434	1 346	3 798	13,7	954	921	199	186	257	42,0
3	10 489	10 277	4 492	420	1 324	3 555	13,3	968	1 264	449	344	362	29,0
4	9 609	9 411	4 284	394	1 280	2 897	12,0	890	1 770	324	350	336	28,6
5	9 104	8 924	4 165	345	1 232	2 581	11,4	804	1 309	263	259	340	26,8
6	8 828	8 705	4 105	273	1 215	2 373	11,1	859	1 135	291	242	389	22,7
7	8 956	8 883	4 331	297	1 212	2 416	11,3	992	864	236	237	388	23,1
8	8 804	8 698	4 292	387	1 211	2 270	11,0	900	1 052	375	265	498	17,7
9	8 566	8 398	4 172	588	1 215	2 076	10,7	1 169	1 407	257	307	448	19,1
10	8 367	8 179	4 023	544	1 266	2 077	10,4	898	1 097	166	213	401	20,9
11	8 391	8 104	4 002	503	1 303	2 207	10,3	977	953	174	269	306	27,4
12	9 235	8 980	4 144	466	1 355	2 777	11,4	1 551	707	184	131	359	25,7

Evidování uchazeči a volná pracovní místa

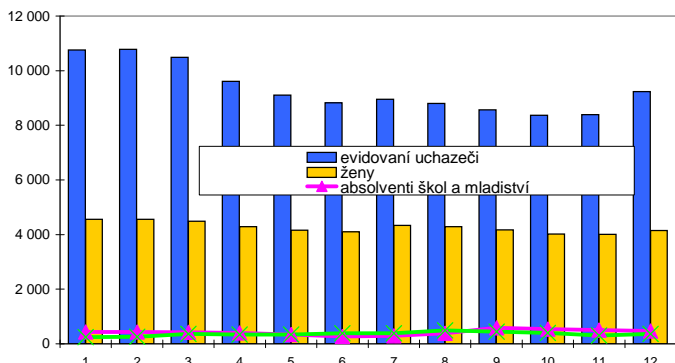

Nové hlášení a vyřazení uchazeči

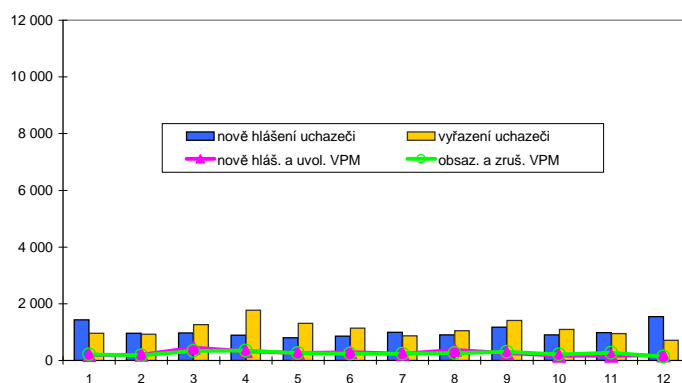

### Struktura nezaměstnanosti v roce 2010

stav na konci čtvrtletí	celkový počet evidovan. uchazeči	Věková struktura nezaměstnaných				Délka nezaměstnanosti				
		do 19 let	20 - 34 let	35 - 49 let	nad 50 let	do 3 měsíců	3 - 6 měsíců	6 - 9 měsíců	9 - 12 měsíců	nad 12 měsíců
I.	10 489	391	3 636	3 277	3 185	2 802	2 273	1 399	1 084	2 931
II.	8 828	305	3 002	2 773	2 748	2 065	1 643	1 126	891	3 103
III.	8 566	459	2 887	2 588	2 632	2 338	1 284	978	727	3 239
IV.	9 235	317	2 979	2 943	2 996	2 973	1 462	845	681	3 274
stav na konci čtvrtletí	Struktura nezaměstnaných podle vzdělání									
	uchazeči celkem	bez vzděl.+ neúpl.zák.vz.	základní vzdělání	vyučení	střední bez maturity	vyučení s maturitou	ÚSV	ÚSO	vyšší odborné	bakal.+ VŠ
I.	10 489	18	2 665	4 797	441	525	224	1 413	57	349
II.	8 828	15	2 306	3 888	355	437	221	1 210	52	344
III.	8 566	15	2 186	3 626	357	450	219	1 238	60	415
IV.	9 235	20	2 349	4 015	398	494	220	1 268	65	406
stav na konci čtvrtletí	Struktura volných pracovních míst podle vzdělání									
	VPM celkem	bez vzděl.+ neúpl.zák.vz.	základní vzdělání	vyučení	střední bez maturity	vyučení s maturitou	ÚSV	ÚSO	vyšší odborné	bakal.+ VŠ
I.	362	0	117	124	0	1	0	99	0	21
II.	389	0	65	191	0	0	0	111	0	22
III.	448	0	109	204	0	0	0	111	0	24
IV.	359	0	74	163	1	1	0	103	0	17

Struktura nezaměstnaných podle vzdělání

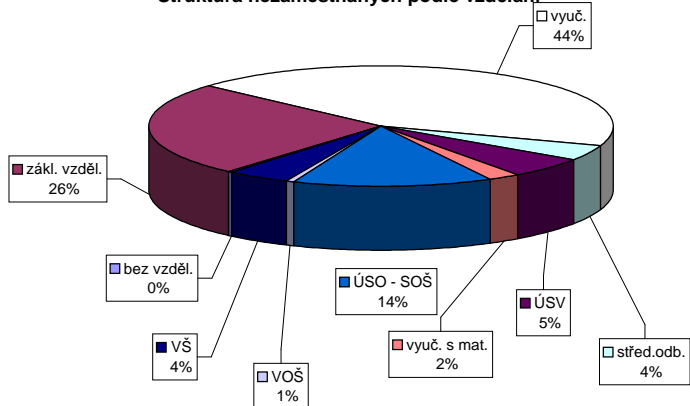

Struktura VPM podle vzdělání

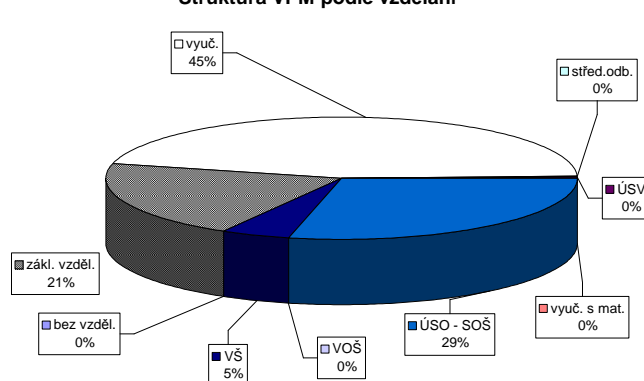



### Vývoj v oblasti aktivní politiky zaměstnanosti v roce 2010 - Nový Jičín

číslo	Veřejně prospěšné práce (VPP)			Společensky účelná pracovní místa u zaměstnavatele			Společensky účelná pracovní místa - vyhrazená místa			Samostatná výdělničinnost (SVČ)			Chráněné pracovní dílny - vytvoření			Chráněné pracovní místa - vytvoření			CHPM - SVČ osob se ZP			Příspěvek na provoz CHPD, CHPM a CHPM - SVČ			Příspěvek na zapracování			Příspěvek na nový podnikatelský program(NPP)												
	vytvořená místa	umístění uchazečů	celkem	stav na konci sled.měs.	vytvořená místa	umístění uchazečů	celkem	stav na konci sled.měs.	vytvořená místa	umístění uchazečů	celkem	stav na konci sled.měs.	vytvořená místa	umístění uchazečů	celkem	stav na konci sled.měs.	vytvořená místa	umístění uchazečů	celkem	stav na konci sled.měs.	vytvořená místa	umístění uchazečů	celkem	stav na konci sled.měs.	vytvořená místa	umístění uchazečů	celkem	stav na konci sled.měs.	vytvořená místa	umístění uchazečů	celkem	stav na konci sled.měs.								
1	0	0	0	0	0	0	0	0	0	0	0	0	0	0	0	0	0	0	0	0	0	0	0	0	0	0	0	0	0	0	0	0								
2	29	0	0	13	0	12	0	66	15	66	15	64	9	41	0	21	0	16	4	0	0	0	0	0	0	0	0	0	0	0	0	0	0							
3	116	74	75	13	0	12	1	65	20	65	20	64	9	44	3	21	0	15	5	0	0	0	0	0	0	0	0	0	0	0	0	0	0	0						
4	136	125	127	13	0	12	1	54	20	54	20	54	20	65	27	20	25	4	14	6	0	0	0	0	0	0	0	0	0	0	0	0	0	0	0					
5	197	174	179	13	0	11	1	19	21	19	21	19	21	64	30	20	4	16	13	0	0	0	0	0	0	0	0	0	0	0	0	0	0	0	0	0				
6	206	197	203	12	0	10	1	47	56	47	56	47	56	66	35	20	4	19	16	0	0	0	0	0	0	0	0	0	0	0	0	0	0	0	0	0	0			
7	210	208	217	12	0	10	1	58	79	58	79	58	79	66	42	20	4	19	16	0	0	0	0	0	0	0	0	0	0	0	0	0	0	0	0	0	0	0		
8	210	209	221	9	0	7	2	98	119	97	119	97	119	60	43	15	4	10	16	0	0	0	0	0	0	0	0	0	0	0	0	0	0	0	0	0	0	0	0	
9	204	194	224	7	0	6	2	127	153	127	153	127	153	60	45	15	4	10	17	0	0	0	0	0	0	0	0	0	0	0	0	0	0	0	0	0	0	0	0	
10	194	175	224	5	0	4	2	162	189	162	189	162	189	57	47	15	4	10	17	0	0	0	0	0	0	0	0	0	0	0	0	0	0	0	0	0	0	0	0	
11	188	163	224	4	0	3	2	186	215	186	215	185	215	58	54	19	8	12	19	0	0	0	0	0	0	0	0	0	0	0	0	0	0	0	0	0	0	0	0	
12	0	0	224	3	0	1	2	162	233	161	233	161	233	55	54	19	8	12	19	0	0	0	0	0	0	0	0	0	0	0	0	0	0	0	0	0	0	0	0	0

Počet osob podpořených v rámci APZ v roce 2010

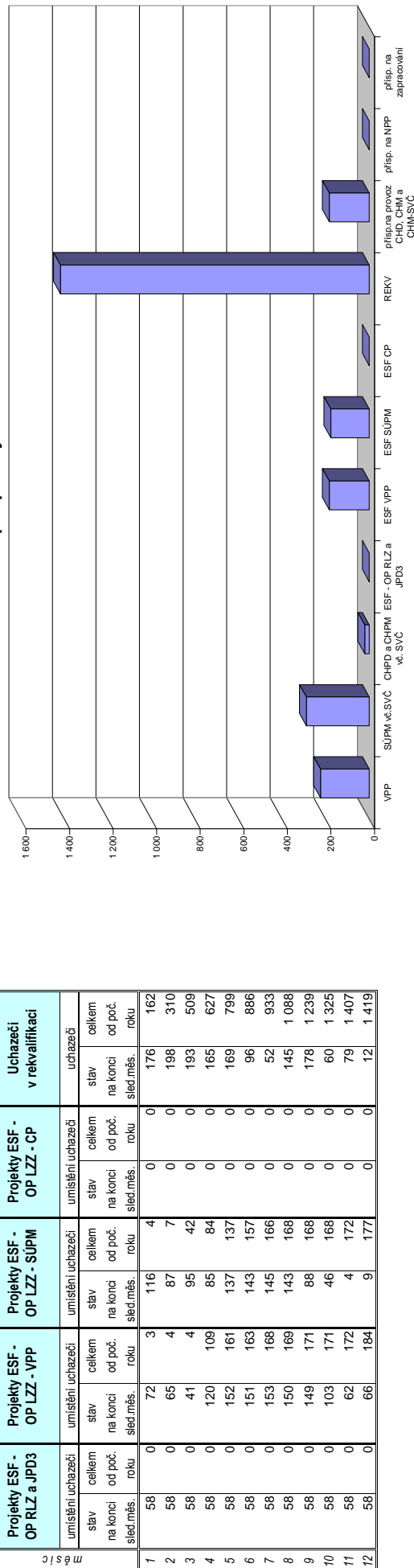

# Opava

## Vývoj na trhu práce v roce 2010

měsíc	evidovaní uchazeči na konci sled.měs.					počet osob pobírajících podporu	MN v %	nově hlášení uchazeči	vyřazení uchazeči	nově hlášená a uvolněná VPM	obsazená a zrušená VPM	VPM celkem	počet uchazečů na 1 VPM
	celkem	dosažitelní	ženy	absolventi škol a mladiství	osoby se ZP								
1	10 787	10 311	4 642	747	1 195	3 987	11,1	1 687	926	165	165	355	30,4
2	11 082	10 482	4 692	778	1 196	4 138	11,3	1 045	750	143	172	326	34,0
3	10 737	10 130	4 594	754	1 193	3 800	10,9	870	1 215	186	203	309	34,7
4	9 973	9 392	4 534	701	1 178	3 155	10,1	911	1 675	243	179	373	26,7
5	9 414	8 837	4 479	616	1 188	2 717	9,5	834	1 393	201	218	356	26,4
6	9 157	8 612	4 478	525	1 189	2 419	9,2	902	1 159	226	126	456	20,1
7	9 220	8 807	4 663	557	1 190	2 462	9,4	917	854	162	174	444	20,8
8	9 131	8 663	4 695	646	1 178	2 338	9,3	838	927	204	158	490	18,6
9	9 294	8 762	4 728	909	1 186	2 187	9,4	1 379	1 216	160	223	427	21,8
10	9 176	8 752	4 705	880	1 203	2 171	9,4	822	940	199	210	416	22,1
11	9 411	8 841	4 765	849	1 208	2 348	9,5	1 052	817	133	213	336	28,0
12	11 067	10 624	5 004	872	1 279	3 480	11,4	2 254	598	76	108	304	36,4

Evidování uchazeči a volná pracovní místa

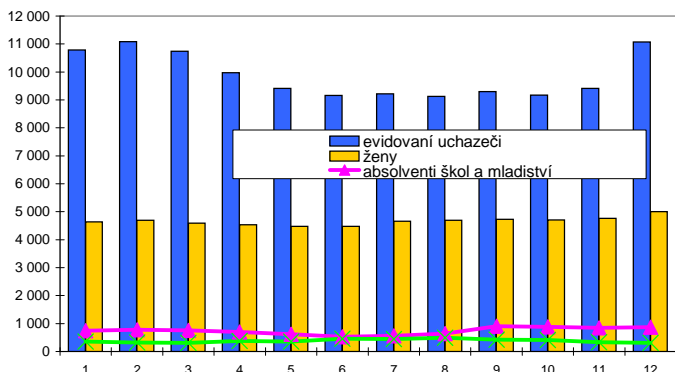

Nově hlášení a vyřazení uchazeči

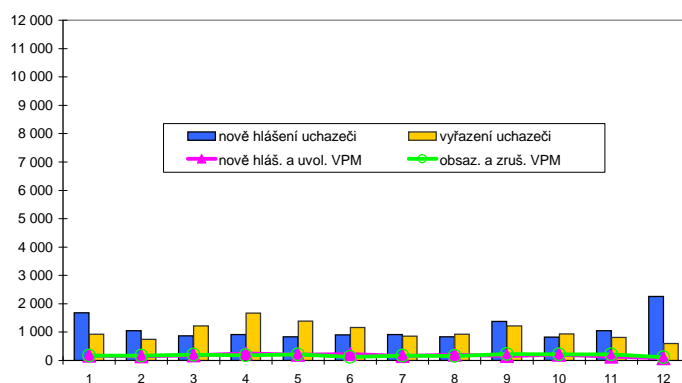

Struktura nezaměstnanosti v roce 2010

stav na konci čtvrtletí	celkový počet evidovan. uchazečů	Věková struktura nezaměstnaných				Délka nezaměstnanosti				
		do 19 let	20 - 34 let	35 - 49 let	nad 50 let	do 3 měsíců	3 - 6 měsíců	6 - 9 měsíců	9 - 12 měsíců	nad 12 měsíců
I.	10 737	420	4 060	3 309	2 948	3 016	2 291	1 417	883	3 130
II.	9 157	326	3 458	2 767	2 606	2 159	1 723	1 142	914	3 219
III.	9 294	560	3 495	2 674	2 565	2 571	1 445	1 073	777	3 428
IV.	11 067	452	4 076	3 390	3 149	3 826	1 860	1 015	771	3 595

  

stav na konci čtvrtletí	Struktura nezaměstnaných podle vzdělání									
	uchazeči celkem	bez vzděl.+ neúpl.zák.vz.	základní vzdělání	vyučení	střední bez maturity	vyučení s maturitou	ÚSV	ÚSO	vyšší odborné	bakal.+ VŠ
I.	10 737	23	2 470	5 106	420	637	258	1 427	30	366
II.	9 157	25	2 311	4 019	355	510	258	1 240	42	397
III.	9 294	27	2 259	3 921	342	558	255	1 376	73	483
IV.	11 067	25	2 495	5 099	419	633	279	1 542	49	526

  

stav na konci čtvrtletí	Struktura volných pracovních míst podle vzdělání									
	VPM celkem	bez vzděl.+ neúpl.zák.vz.	základní vzdělání	vyučení	střední bez maturity	vyučení s maturitou	ÚSV	ÚSO	vyšší odborné	bakal.+ VŠ
I.	309	0	21	135	0	30	2	74	7	40
II.	456	0	71	220	2	28	6	76	5	48
III.	427	0	80	230	0	27	5	56	2	27
IV.	304	0	45	160	0	16	1	59	0	23

Struktura nezaměstnaných podle vzdělání

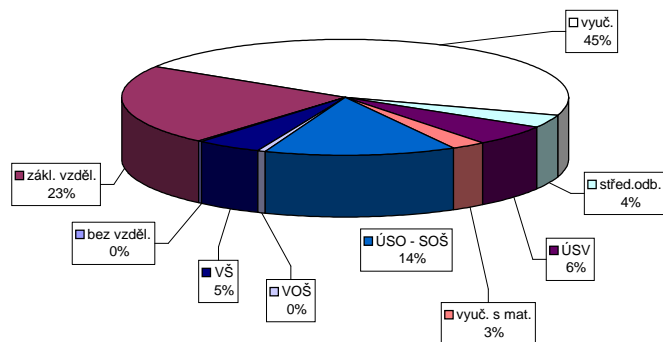

Struktura VPM podle vzdělání

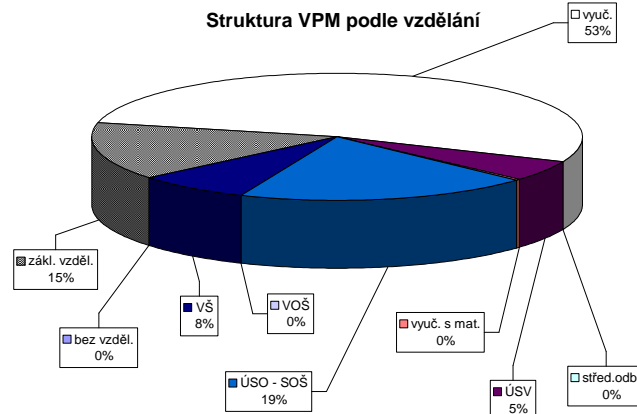

## Vývoj v oblasti aktivní politiky zaměstnanosti v roce 2010 - Opava

číslo	Veřejné prospěšné práce (VPP)			Společensky účelná pracovní místa u zaměstnavatele			Společensky účelná pracovní místa - vyhrazená místa			Samostatná výdělničinnost (SVČ)			Chráněné pracovní dílny - vytvoření			Chráněné pracovní místa - vytvoření			CHPM - SVČ osob se ZP			Příspěvek na provoz CHPD, CHPM a CHPM - SVČ			Příspěvek na zapracování			Příspěvek na nový podnikatelský program(NPP)			
	stav na konci sled.měs.	celkem od poč. roku	umístění uchazečů na konci sled.měs.	stav na konci sled.měs.	celkem od poč. roku	umístění uchazečů na konci sled.měs.	stav na konci sled.měs.	celkem od poč. roku	umístění uchazečů na konci sled.měs.	stav na konci sled.měs.	celkem od poč. roku	umístění uchazečů na konci sled.měs.	stav na konci sled.měs.	celkem od poč. roku	umístění uchazečů na konci sled.měs.	stav na konci sled.měs.	celkem od poč. roku	umístění uchazečů na konci sled.měs.	stav na konci sled.měs.	celkem od poč. roku	umístění uchazečů na konci sled.měs.	stav na konci sled.měs.	celkem od poč. roku	umístění uchazečů na konci sled.měs.	stav na konci sled.měs.	celkem od poč. roku	umístění uchazečů na konci sled.měs.	stav na konci sled.měs.	celkem od poč. roku		
1	28	0	22	0	43	3	41	10	4	0	4	0	151	1	19	0	19	2	2	0	2	0	0	0	0	0	0	0	0		
2	28	0	22	0	43	3	42	12	4	0	4	0	138	5	19	0	19	2	2	0	2	0	0	0	0	0	0	0	0		
3	28	0	23	1	41	3	41	13	7	3	7	3	142	19	18	0	18	2	0	0	0	0	0	0	0	0	0	0	0	0	
4	26	0	22	1	40	3	40	13	5	3	5	3	145	34	18	0	18	2	0	0	0	0	0	0	0	0	0	0	0	0	
5	59	33	36	15	32	3	31	13	6	4	6	4	157	55	17	0	16	2	0	0	0	0	0	0	0	0	0	0	0	0	
6	88	65	61	45	31	7	29	16	6	4	6	4	167	75	16	0	16	3	0	0	0	0	0	0	0	0	0	0	0	0	
7	86	70	77	69	31	7	29	17	5	4	5	4	163	75	16	0	16	3	0	0	0	0	0	0	0	0	0	0	0	0	0
8	87	77	77	76	26	11	23	20	22	24	22	24	153	82	17	1	16	3	0	0	0	0	0	0	0	0	0	0	0	0	0
9	88	80	81	83	25	12	23	22	34	38	34	38	150	93	18	5	16	6	0	0	0	0	0	0	0	0	0	0	0	0	0
10	91	86	81	86	27	18	24	27	43	48	43	48	149	101	24	11	18	8	0	0	0	0	0	0	0	0	0	0	0	0	0
11	83	88	78	93	32	23	28	31	26	54	26	54	145	107	22	11	21	13	0	0	0	0	0	0	0	0	0	0	0	0	0
12	84	89	80	95	38	31	29	34	19	54	19	54	134	136	23	13	21	14	0	0	0	0	0	0	0	0	0	0	0	0	0

Počet osob podpořených v rámci APZ v roce 2010

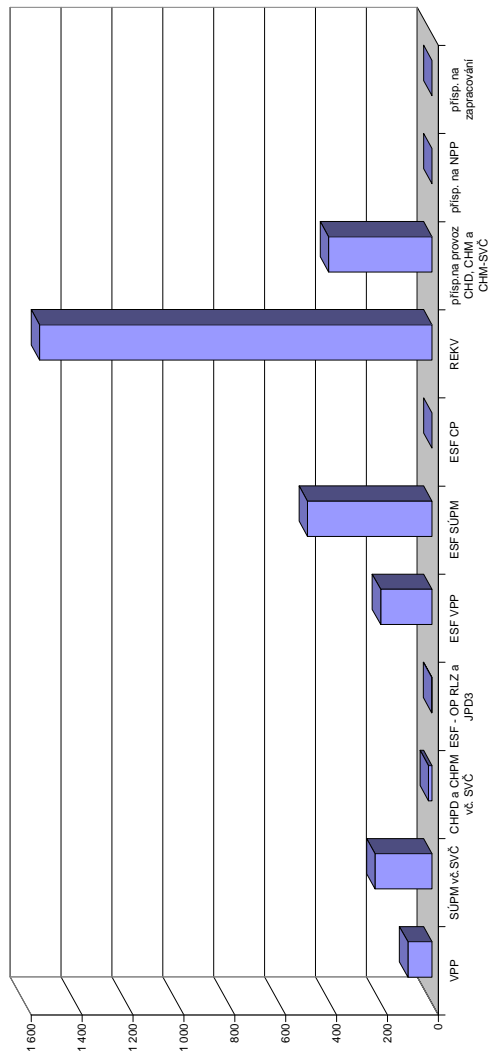

číslo	Projekt ESF - OP RLZ a JPD3			Projekt ESF - OP LZZ - VPP			Projekt ESF - OP LZZ - SÚPM			Projekt ESF - OP LZZ - CP			Uchazeči v rekvifikaci		
	stav na konci sled.měs.	celkem od poč. roku	umístění uchazečů na konci sled.měs.	stav na konci sled.měs.	celkem od poč. roku	umístění uchazečů na konci sled.měs.	stav na konci sled.měs.	celkem od poč. roku	umístění uchazečů na konci sled.měs.	stav na konci sled.měs.	celkem od poč. roku	umístění uchazečů na konci sled.měs.	stav na konci sled.měs.	celkem od poč. roku	stav na konci sled.měs.
1	658	0	134	5	242	7	0	0	0	0	0	0	199	120	
2	658	0	134	6	251	64	0	0	0	0	0	0	326	361	
3	658	0	139	16	223	88	0	0	0	0	0	0	301	499	
4	658	0	207	121	230	140	0	0	0	0	0	0	276	631	
5	658	0	233	192	236	210	0	0	0	0	0	0	287	763	
6	658	0	219	197	294	298	0	0	0	0	0	0	248	881	
7	658	0	208	197	286	329	0	0	0	0	0	0	134	917	
8	658	0	203	201	297	370	0	0	0	0	0	0	192	1053	
9	658	0	198	202	260	381	0	0	0	0	0	0	273	1220	
10	658	0	190	202	207	382	0	0	0	0	0	0	153	1338	
11	659	1	128	202	82	426	0	0	0	0	0	0	239	1505	
12	659	1	105	202	113	489	0	0	0	0	0	0	116	1542	

# Ostrava-město

## Vývoj na trhu práce v roce 2010

měsíc	evidovaní uchazeči na konci sled.měs.					počet osob pobírajících podporu	MN v %	nové hlášení uchazeči	vyřazení uchazeči	nové hlášená a uvolněná VPM	obsazená a zrušená VPM	VPM celkem	počet uchazečů na 1 VPM
	celkem	dosažitelní	ženy	absolventi škol a mladiství	osoby se ZP								
1	21 463	21 003	9 698	1 127	2 341	5 768	11,8	2 651	1 588	888	719	1 058	20,3
2	21 760	21 052	9 778	1 186	2 360	5 731	11,9	2 079	1 782	544	436	1 166	18,7
3	21 929	21 275	9 927	1 217	2 376	5 772	12,0	2 140	1 971	1 262	865	1 563	14,0
4	21 515	20 867	9 883	1 177	2 400	5 538	11,8	2 026	2 440	813	884	1 492	14,4
5	20 965	20 357	9 816	1 038	2 406	5 208	11,6	1 731	2 281	742	723	1 511	13,9
6	20 611	20 101	9 788	926	2 408	4 883	11,4	1 785	2 139	646	894	1 263	16,3
7	20 872	20 481	10 110	963	2 402	4 975	11,7	2 033	1 772	559	525	1 297	16,1
8	20 955	20 577	10 311	1 083	2 398	4 845	11,8	1 953	1 870	727	593	1 431	14,6
9	20 898	20 391	10 253	1 401	2 386	4 454	11,7	2 626	2 683	742	725	1 448	14,4
10	20 632	19 766	10 140	1 365	2 379	4 358	11,5	1 780	2 046	523	617	1 354	15,2
11	20 772	19 690	10 128	1 302	2 362	4 563	11,4	1 985	1 845	817	506	1 665	12,5
12	21 732	20 656	10 325	1 225	2 392	5 024	12,0	2 423	1 463	457	681	1 441	15,1

Evidování uchazeči a volná pracovní místa

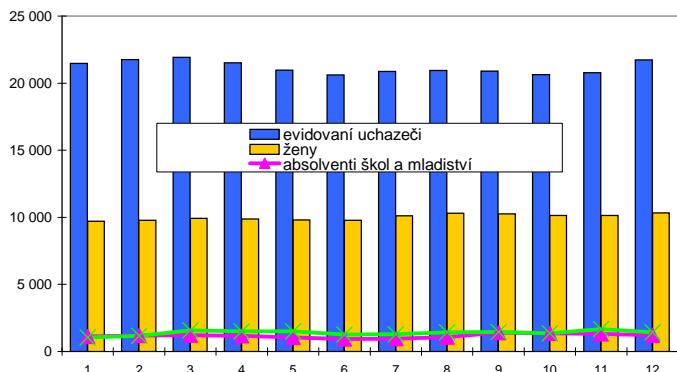

Nové hlášení a vyřazení uchazeči

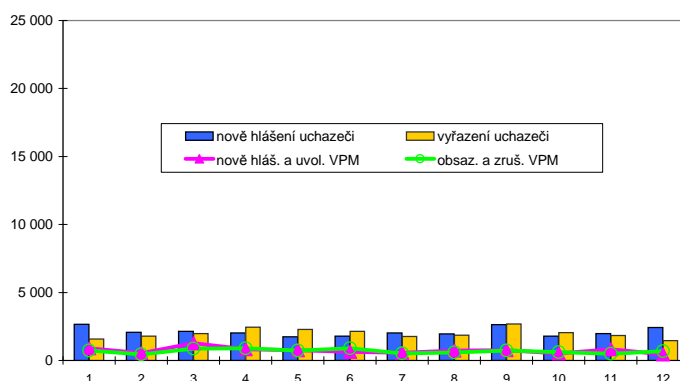

Struktura nezaměstnanosti v roce 2010

stav na konci čtvrtletí	celkový počet evidovan. uchazečů	Věková struktura nezaměstnaných				Délka nezaměstnanosti				
		do 19 let	20 - 34 let	35 - 49 let	nad 50 let	do 3 měsíců	3 - 6 měsíců	6 - 9 měsíců	9 - 12 měsíců	nad 12 měsíců
I.	21 929	930	7 699	7 186	6 114	5 859	3 801	2 783	1 794	7 692
II.	20 611	870	7 128	6 687	5 926	4 638	3 801	2 260	1 911	8 001
III.	20 898	1 100	7 206	6 703	5 889	5 333	3 086	2 387	1 590	8 502
IV.	21 732	931	7 431	7 181	6 189	5 415	3 764	2 059	1 681	8 813
stav na konci čtvrtletí	Struktura nezaměstnaných podle vzdělání									
	uchazeči celkem	bez vzděl.+ neúpl.zák.vz.	základní vzdělání	vyučení	střední bez maturity	vyučení s maturitou	ÚSV	ÚSO	vyšší odborné	bakal.+ VŠ
I.	21 929	34	7 577	8 507	631	982	541	2 629	75	953
II.	20 611	31	7 334	7 809	544	872	524	2 433	74	990
III.	20 898	33	7 199	7 812	568	967	542	2 495	102	1 180
IV.	21 732	28	7 449	8 305	625	995	557	2 567	88	1 118
stav na konci čtvrtletí	Struktura volných pracovních míst podle vzdělání									
	VPM celkem	bez vzděl.+ neúpl.zák.vz.	základní vzdělání	vyučení	střední bez maturity	vyučení s maturitou	ÚSV	ÚSO	vyšší odborné	bakal.+ VŠ
I.	1 563	7	161	771	14	56	9	385	10	150
II.	1 263	7	162	406	32	60	4	437	2	153
III.	1 448	7	165	607	38	49	9	419	5	149
IV.	1 441	7	225	508	29	78	8	485	3	98

Struktura nezaměstnaných podle vzdělání

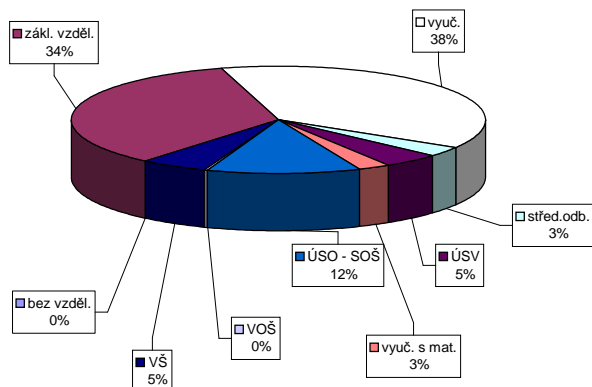

Struktura VPM podle vzdělání

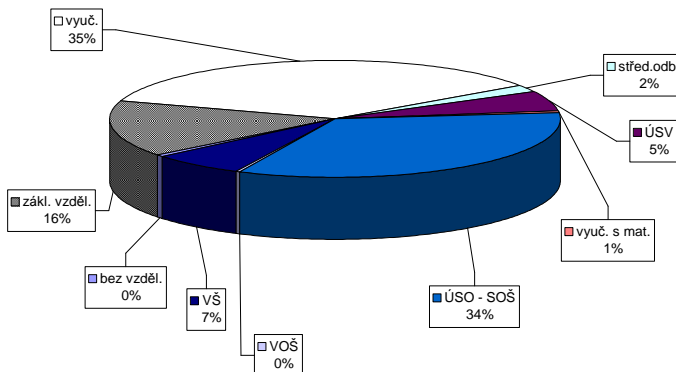

Vývoj v oblasti aktivní politiky zaměstnanosti v roce 2010 - Ostrava-město

číslo	Veřejné prospěšné práce (VPP)			Společensky účelná pracovní místa u zaměstnavatele			Společensky účelná pracovní místa - vyhrazená místa			Samostatná výdělničinnost (SVČ)			Chráněné pracovní dílny - vytvoření			Chráněné pracovní místa - vytvoření			CHPM - SVČ osob se ZP			Příspěvek na provoz CHPD, CHPM a CHPM - SVČ			Příspěvek na zapracování			Příspěvek na nový podnikatelský program(NPP)		
	stav na konci sled.měs.	celkem od poč. sled.měs. roku	umístění uchazečů na konci sled.měs. roku	stav na konci sled.měs. roku	celkem od poč. sled.měs. roku	umístění uchazečů na konci sled.měs. roku	stav na konci sled.měs. roku	celkem od poč. sled.měs. roku	umístění uchazečů na konci sled.měs. roku	stav na konci sled.měs. roku	celkem od poč. sled.měs. roku	stav na konci sled.měs. roku	celkem od poč. sled.měs. roku	umístění uchazečů na konci sled.měs. roku	stav na konci sled.měs. roku	celkem od poč. sled.měs. roku	stav na konci sled.měs. roku	celkem od poč. sled.měs. roku	umístění uchazečů na konci sled.měs. roku	stav na konci sled.měs. roku	celkem od poč. sled.měs. roku	stav na konci sled.měs. roku	celkem od poč. sled.měs. roku	stav na konci sled.měs. roku	celkem od poč. sled.měs. roku	stav na konci sled.měs. roku	celkem od poč. sled.měs. roku	stav na konci sled.měs. roku	celkem od poč. sled.měs. roku	
1	23	0	13	0	5	0	31	2	31	0	0	0	0	0	0	0	0	0	0	0	0	0	0	0	0	0	0	0		
2	24	1	14	1	4	0	31	3	31	1	11	0	0	0	0	0	0	0	0	0	0	0	0	0	0	0	0	0	0	
3	24	1	14	1	5	1	35	10	35	18	0	0	0	0	0	0	0	0	0	0	0	0	0	0	0	0	0	0	0	
4	24	1	14	1	5	1	30	20	30	27	0	0	0	0	0	0	0	0	0	0	0	0	0	0	0	0	0	0	0	
5	39	16	26	13	5	1	105	101	105	34	0	0	0	0	0	0	0	0	0	0	0	0	0	0	0	0	0	0	0	
6	96	75	76	68	5	1	156	156	156	51	0	0	0	0	0	0	0	0	0	0	0	0	0	0	0	0	0	0	0	
7	105	84	88	83	5	1	181	186	181	62	0	0	0	0	0	0	0	0	0	0	0	0	0	0	0	0	0	0	0	0
8	110	89	94	92	5	1	229	240	229	71	0	0	0	0	0	0	0	0	0	0	0	0	0	0	0	0	0	0	0	0
9	128	108	113	113	5	1	269	293	269	80	0	0	0	0	0	0	0	0	0	0	0	0	0	0	0	0	0	0	0	0
10	146	127	127	132	5	1	325	364	325	104	0	0	0	0	0	0	0	0	0	0	0	0	0	0	0	0	0	0	0	0
11	166	149	143	151	3	1	274	380	274	105	0	0	0	0	0	0	0	0	0	0	0	0	0	0	0	0	0	0	0	0
12	167	153	148	161	1	1	255	419	255	105	0	0	0	0	0	0	0	0	0	0	0	0	0	0	0	0	0	0	0	0

Počet osob podpořených v rámci APZ v roce 2010

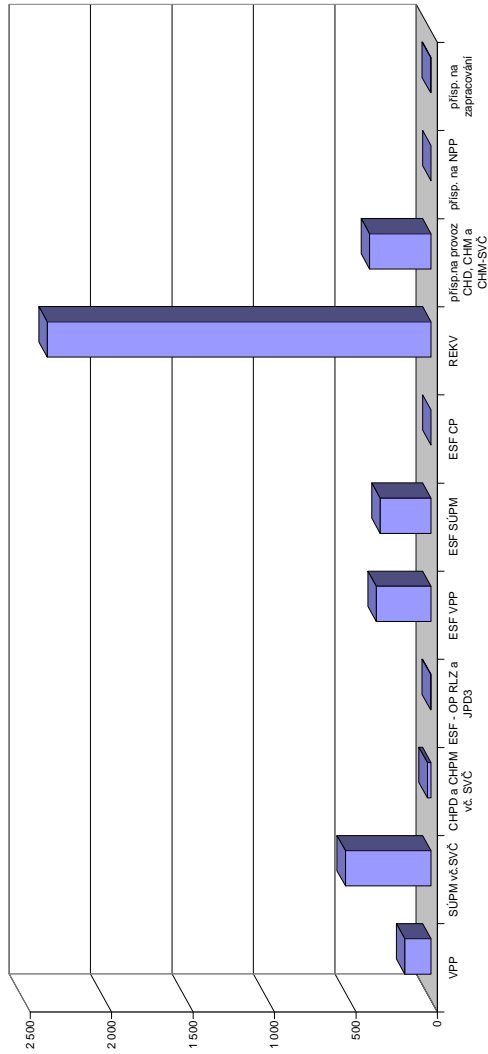

číslo	Projekt ESF - OP RLZ a JPD3			Projekt ESF - OP LZZ - VPP			Projekt ESF - OP LZZ - SÚPM			Projekt ESF - OP LZZ - CP			Uchazeči v rekvifikaci		
	stav na konci sled.měs. roku	celkem od poč. sled.měs. roku	umístění uchazečů na konci sled.měs. roku	stav na konci sled.měs. roku	celkem od poč. sled.měs. roku	umístění uchazečů na konci sled.měs. roku	stav na konci sled.měs. roku	celkem od poč. sled.měs. roku	umístění uchazečů na konci sled.měs. roku	stav na konci sled.měs. roku	celkem od poč. sled.měs. roku	stav na konci sled.měs. roku	celkem od poč. sled.měs. roku	stav na konci sled.měs. roku	celkem od poč. sled.měs. roku
1	0	22	256	0	4	0	0	0	0	0	0	0	0	0	134
2	4 254	44	269	367	56	0	0	0	0	0	0	0	0	0	447
3	4 254	0	297	398	116	0	0	0	0	0	0	0	0	0	697
4	4 252	0	343	415	204	0	0	0	0	0	0	0	0	0	979
5	4 251	0	332	354	204	0	0	0	0	0	0	0	0	0	1213
6	4 251	0	282	283	204	0	0	0	0	0	0	0	0	0	1329
7	4 251	0	289	305	222	0	0	0	0	0	0	0	0	0	1389
8	4 251	0	263	314	240	0	0	0	0	0	0	0	0	0	1535
9	4 251	0	252	317	188	0	0	0	0	0	0	0	0	0	1804
10	4 251	0	227	317	109	0	0	0	0	0	0	0	0	0	2042
11	4 254	3	162	336	116	0	0	0	0	0	0	0	0	0	2279
12	4 254	3	149	336	158	0	0	0	0	0	0	0	0	0	2356

# Moravskoslezský kraj

## Vývoj na trhu práce v roce 2010

měsíc	evidovaní uchazeči na konci sled.měs.					počet osob pobírajících podporu	MN v %	nově hlášení uchazeči	vyřazení uchazeči	nově hlášená a uvolněná VPM	obsazená a zrušená VPM	VPM celkem	počet uchazečů na 1 VPM
	celkem	dosažitelní	ženy	absolventi škol a mladiství	osoby se ZP								
1	84 918	82 725	38 620	4 731	10 803	25 581	12,8	11 134	6 797	1 990	2 049	2 697	31,5
2	86 152	83 351	38 838	4 883	10 829	25 583	12,9	7 688	6 454	1 738	1 582	2 853	30,2
3	85 112	82 234	38 652	4 824	10 727	24 478	12,7	7 515	8 555	2 977	2 452	3 378	25,2
4	80 989	78 149	37 904	4 630	10 487	21 547	12,1	7 295	11 418	2 342	2 268	3 452	23,5
5	77 753	75 048	37 328	3 965	10 386	19 535	11,6	6 394	9 630	2 064	2 092	3 424	22,7
6	75 779	73 428	36 989	3 404	10 277	17 766	11,4	6 543	8 517	2 019	2 186	3 257	23,3
7	76 205	74 460	38 114	3 622	10 188	18 080	11,6	7 344	6 918	1 708	1 584	3 381	22,5
8	75 988	74 265	38 488	4 227	10 116	17 294	11,5	6 957	7 174	2 193	1 858	3 716	20,4
9	76 146	74 019	38 479	5 855	10 095	16 210	11,5	9 933	9 775	2 015	2 056	3 675	20,7
10	75 423	72 837	38 125	5 658	10 134	16 176	11,4	6 861	7 584	1 561	1 781	3 455	21,8
11	76 470	72 684	38 298	5 386	10 228	17 522	11,3	8 291	7 244	1 788	1 813	3 430	22,3
12	82 776	79 257	39 333	5 224	10 467	21 621	12,4	11 795	5 489	1 145	1 384	3 191	25,9

Evidování uchazeči a volná pracovní místa

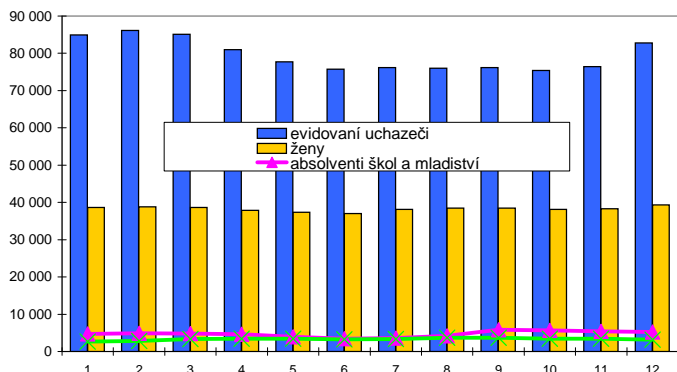

Nově hlášení a vyřazení uchazeči

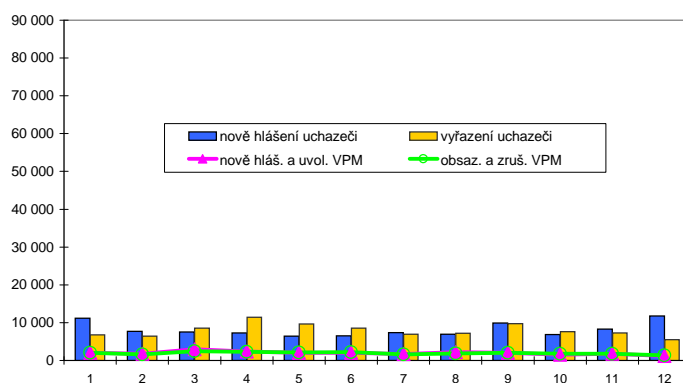

Struktura nezaměstnanosti v roce 2010

stav na konci čtvrtletí	celkový počet evidovan. uchazeči	Věková struktura nezaměstnaných				Délka nezaměstnanosti				
		do 19 let	20 - 34 let	35 - 49 let	nad 50 let	do 3 měsíců	3 - 6 měsíců	6 - 9 měsíců	9 - 12 měsíců	nad 12 měsíců
I.	85 112	3 363	29 576	27 979	24 194	22 122	16 177	10 921	7 629	28 263
II.	75 779	2 886	25 758	24 803	22 332	16 582	13 768	8 824	7 267	29 338
III.	76 146	4 209	25 859	24 213	21 865	19 449	11 157	8 682	6 010	30 848
IV.	82 776	3 466	27 849	27 286	24 175	23 751	13 725	7 638	6 184	31 478

  

stav na konci čtvrtletí	Struktura nezaměstnaných podle vzdělání									
	uchazeči celkem	bez vzděl.+ neúpl.zák.vz.	základní vzdělání	vyučení	střední bez maturity	vyučení s maturitou	ÚSV	ÚSO	vyšší odborné	bakal.+ VŠ
I.	85 112	427	24 076	37 073	3 130	4 363	2 214	10 664	288	2 877
II.	75 779	407	22 528	31 484	2 709	3 748	2 107	9 592	283	2 921
III.	76 146	408	21 849	30 820	2 784	4 110	2 119	10 155	378	3 523
IV.	82 776	498	23 178	34 969	3 079	4 297	2 232	10 673	343	3 507

  

stav na konci čtvrtletí	Struktura volných pracovních míst podle vzdělání									
	VPM celkem	bez vzděl.+ neúpl.zák.vz.	základní vzdělání	vyučení	střední bez maturity	vyučení s maturitou	ÚSV	ÚSO	vyšší odborné	bakal.+ VŠ
I.	3 378	7	476	1 591	14	116	16	790	25	343
II.	3 257	8	457	1 360	38	120	17	876	17	364
III.	3 675	8	538	1 677	45	110	21	907	14	355
IV.	3 191	7	537	1 273	39	124	13	906	11	281

Struktura nezaměstnaných podle vzdělání

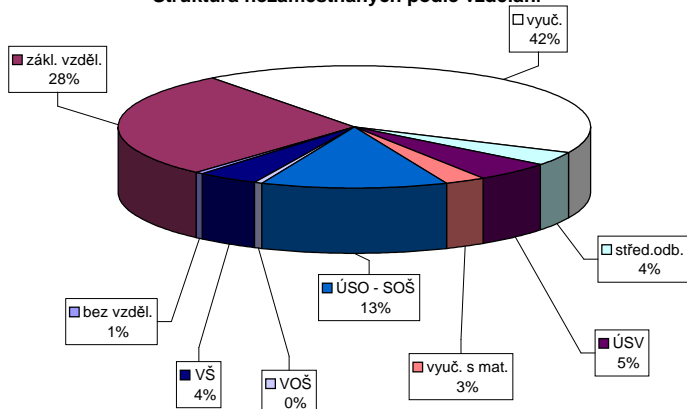

Struktura VPM podle vzdělání

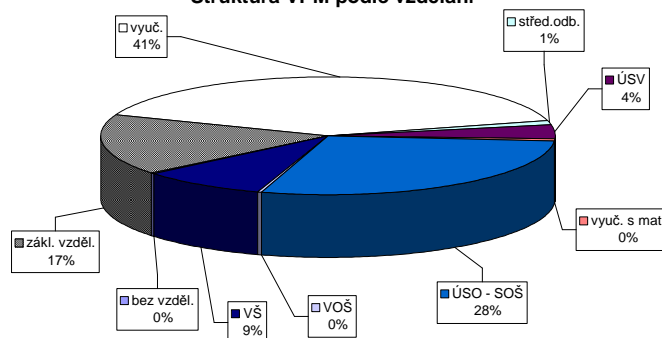

Vývoj v oblasti aktivní politiky zaměstnanosti v roce 2010 - Moravskoslezský kraj

číslo	Veřejné prospěšné práce (VPP)			Společensky účelná pracovní místa u zaměstnavatele			Společensky účelná pracovní místa - vyhrazená místa			Samostatná výdělničinnost (SVČ)			Chráněné pracovní dílny - vytvoření			Chráněné pracovní místa - vytvoření			CHPM - SVČ osob se ZP			Příspěvek na provoz CHPD, CHPM a CHPM - SVČ			Příspěvek na zapracování			Příspěvek na nový podnikatelský program(NPP)		
	stav na konci sled.měs. roku	celkem od poč. sled.měs. roku	umístění uchazečů na konci sled.měs. roku	stav na konci sled.měs. roku	celkem od poč. sled.měs. roku	umístění uchazečů na konci sled.měs. roku	stav na konci sled.měs. roku	celkem od poč. sled.měs. roku	umístění uchazečů na konci sled.měs. roku	stav na konci sled.měs. roku	celkem od poč. sled.měs. roku	stav na konci sled.měs. roku	celkem od poč. sled.měs. roku	umístění uchazečů na konci sled.měs. roku	stav na konci sled.měs. roku	celkem od poč. sled.měs. roku	stav na konci sled.měs. roku	celkem od poč. sled.měs. roku	umístění uchazečů na konci sled.měs. roku	stav na konci sled.měs. roku	celkem od poč. sled.měs. roku	stav na konci sled.měs. roku	celkem od poč. sled.měs. roku	stav na konci sled.měs. roku	celkem od poč. sled.měs. roku	stav na konci sled.měs. roku	celkem od poč. sled.měs. roku	stav na konci sled.měs. roku	celkem od poč. sled.měs. roku	
1	86	0	67	0	198	6	176	14	220	20	205	21	431	2	91	0	79	8	27	0	13	0	377	0	0	0	0			
2	116	30	69	2	191	9	176	26	222	211	33	438	41	91	0	84	20	84	0	27	3	156	1	156	1	0	0			
3	207	121	148	82	192	13	180	37	226	53	215	49	467	93	94	4	82	23	27	1	13	2	1212	1	1212	1	0	0		
4	223	141	196	134	201	26	180	43	188	69	181	66	490	143	96	11	87	37	27	1	6	11	1324	0	1324	0	1	0		
5	335	254	274	216	196	32	184	58	200	159	191	153	522	199	95	11	88	42	23	3	8	12	1324	1	1326	1	2	0		
6	438	362	380	334	202	48	182	67	287	274	263	252	555	261	99	16	92	47	25	6	11	12	1339	1	1341	1	2	0		
7	442	386	412	393	204	56	187	82	352	368	309	327	550	288	99	16	94	55	31	12	12	4	1338	1	1352	1	2	0		
8	445	404	416	419	208	73	185	97	482	514	443	474	542	323	98	20	84	58	29	17	18	4	1338	1	1352	0	2	0		
9	456	428	420	451	199	83	179	109	608	663	561	612	536	362	99	24	86	68	29	17	24	11	1341	1	1355	0	2	0		
10	465	458	414	478	200	95	184	128	788	877	731	810	545	408	113	38	89	73	40	28	30	5	1349	1	1363	1	3	0		
11	497	514	441	538	190	108	170	139	782	988	718	905	515	438	115	42	89	87	41	29	36	5	1350	1	1364	0	3	0		
12	309	519	283	552	192	126	169	156	743	1 075	689	988	495	477	135	64	99	99	40	29	40	5	1 350	1	1 364	0	3	0		

Počet osob podpořených v rámci APZ v roce 2010

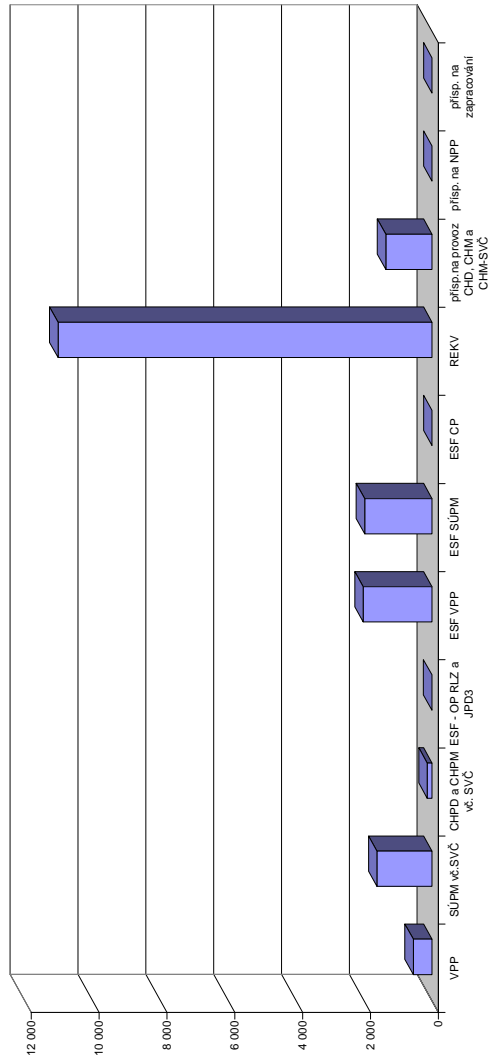

číslo	Projekt ESF - OP RLZ a JPD3			Projekt ESF - OP LZZ - VPP			Projekt ESF - OP LZZ - SUPM			Projekt ESF - OP LZZ - CP			Uchazeči v rekvifikaci		
	stav na konci sled.měs. roku	celkem od poč. sled.měs. roku	umístění uchazečů na konci sled.měs. roku	stav na konci sled.měs. roku	celkem od poč. sled.měs. roku	umístění uchazečů na konci sled.měs. roku	stav na konci sled.měs. roku	celkem od poč. sled.měs. roku	umístění uchazečů na konci sled.měs. roku	stav na konci sled.měs. roku	celkem od poč. sled.měs. roku	stav na konci sled.měs. roku	celkem od poč. sled.měs. roku	stav na konci sled.měs. roku	celkem od poč. sled.měs. roku
1	6 599	0	908	41	1 423	103	0	0	0	1 420	604	0	1 420	604	
2	6 599	0	929	91	1 421	290	0	0	0	2 062	2 094	0	2 062	2 094	
3	6 599	0	1 014	281	1 455	524	0	0	0	2 108	3 388	0	2 108	3 388	
4	6 597	0	1 566	1 105	1 481	855	0	0	0	2 111	4 696	0	2 111	4 696	
5	6 596	0	1 709	1 542	1 454	1 161	0	0	0	2 026	5 860	0	2 026	5 860	
6	6 596	0	1 687	1 634	1 510	1 388	0	0	0	1 557	6 699	0	1 557	6 699	
7	6 596	0	1 668	1 688	1 483	1 512	0	0	0	1 028	7 114	0	1 028	7 114	
8	6 596	0	1 686	1 758	1 475	1 650	0	0	0	1 201	7 925	0	1 201	7 925	
9	6 596	0	1 664	1 778	1 269	1 692	0	0	0	1 537	9 032	0	1 537	9 032	
10	6 596	0	1 503	1 784	983	1 696	0	0	0	1 038	9 846	0	1 038	9 846	
11	6 600	4	801	1 978	333	1 802	0	0	0	1 408	10 757	0	1 408	10 757	
12	6 600	4	776	2 027	466	1 987	0	0	0	771	11 023	0	771	11 023	





# **Regionální statistika**

**úřadů práce v ČR v roce 2010**

oblasti – NUTS2

# Praha

## Vývoj na trhu práce v roce 2010

měsíc	evidování uchazeči na konci sled.měs.					počet osob pobírajících podporu	MN v %	nově hlášení uchazeči	vyřazení uchazeči	nově hlášená a uvolněná VPM	obsazená a zrušená VPM	VPM celkem	počet uchazečů na 1 VPM
	celkem	dosazeitelní	ženy	abs. škol a mladiství	osoby se ZP								
1	31 137	30 179	14 907	1 500	2 224	13 256	3,8	5 664	4 392	2 924	2 443	8 989	3,5
2	31 961	31 004	15 173	1 488	2 226	13 154	3,9	4 907	4 083	3 941	3 984	8 946	3,6
3	32 562	31 510	15 486	1 505	2 264	13 204	4,0	5 108	4 507	4 123	4 763	8 306	3,9
4	32 755	31 632	15 682	1 463	2 296	12 973	4,0	4 880	4 687	2 367	4 088	6 585	5,0
5	32 139	31 019	15 542	1 315	2 345	12 755	3,9	4 030	4 646	2 818	2 787	6 616	4,9
6	31 794	30 768	15 584	1 253	2 316	12 056	3,9	4 389	4 734	2 823	3 187	6 252	5,1
7	32 856	31 946	16 510	1 278	2 363	12 275	4,0	4 824	3 762	2 182	2 477	5 957	5,5
8	33 059	32 107	16 685	1 428	2 372	12 057	4,1	4 433	4 230	3 200	1 854	7 303	4,5
9	32 876	31 975	16 515	1 864	2 385	11 446	4,0	5 877	6 060	2 677	3 472	6 508	5,1
10	32 386	31 408	16 205	1 918	2 429	11 119	4,0	4 731	5 221	2 590	3 447	5 651	5,7
11	32 213	30 962	16 060	1 801	2 485	11 226	3,9	4 591	4 764	2 563	2 470	5 744	5,6
12	33 433	32 123	16 669	1 717	2 565	11 754	4,1	5 203	3 983	2 244	2 245	5 743	5,8

Evidování uchazeči a volná pracovní místa

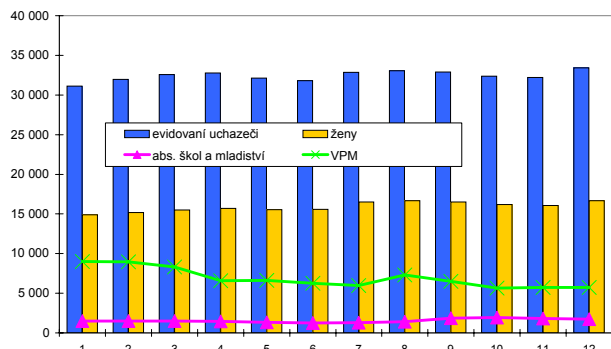

Nově hlášení a vyřazení uchazeči

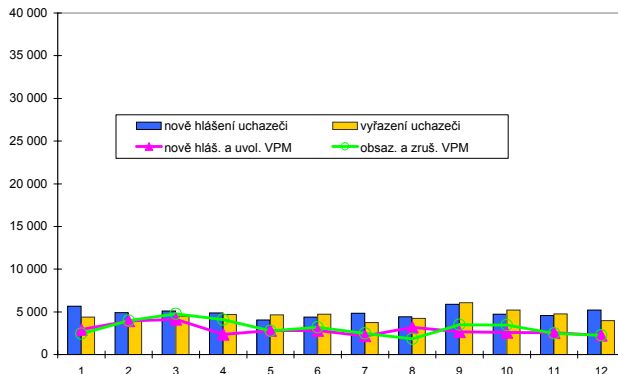

### Struktura nezaměstnanosti v roce 2010

stav na konci čtvrtletí	celkový počet evidovan. uchazečů	Věková struktura nezaměstnaných				Délka nezaměstnanosti				
		do 19 let	20 - 34 let	35 - 49 let	nad 50 let	do 3 měsíců	3 - 6 měsíců	6 - 9 měsíců	9 - 12 měsíců	nad 12 měsíců
I.	32 562	937	13 160	9 681	8 784	12 872	7 807	4 875	2 538	4 470
II.	31 794	859	12 501	9 789	8 645	10 421	8 613	4 388	2 972	5 400
III.	32 876	1 266	12 926	9 986	8 698	12 025	6 680	5 047	2 739	6 385
IV.	33 433	1 008	12 605	10 594	9 226	11 954	7 612	3 834	3 095	6 938

  

stav na konci čtvrtletí	uchazeči celkem	Struktura nezaměstnaných podle vzdělání									
		bez vzděl. + heúpl.zák.vz	základní vzdělání	vyučení	střední bez maturity	vyučení s maturitou	ÚSV	ÚSO	vyšší odborné	bakal.+ VŠ	
I.	32 562	68	5 309	9 833	938	1 948	1 526	7 773	490	4 677	
II.	31 794	69	5 302	9 477	886	1 792	1 623	7 499	449	4 697	
III.	32 876	63	5 243	9 568	950	2 008	1 531	7 933	551	5 029	
IV.	33 433	72	5 228	9 677	853	2 023	1 543	8 251	562	5 224	

  

stav na konci čtvrtletí	VPM celkem	Struktura volných pracovních míst podle vzdělání									
		bez vzděl. + heúpl.zák.vz	základní vzdělání	vyučení	střední bez maturity	vyučení s maturitou	ÚSV	ÚSO	vyšší odborné	bakal.+ VŠ	
I.	8 306	7 359	334	353	4 813	56	105	772	39	1 342	
II.	6 252	7 134	433	154	2 517	44	163	860	59	1 525	
III.	6 508	7 324	477	65	2 069	65	127	1 011	1 043	1 330	
IV.	5 743	7 670	548	81	2 099	36	77	732	645	1 224	

Struktura nezaměstnaných podle vzdělání

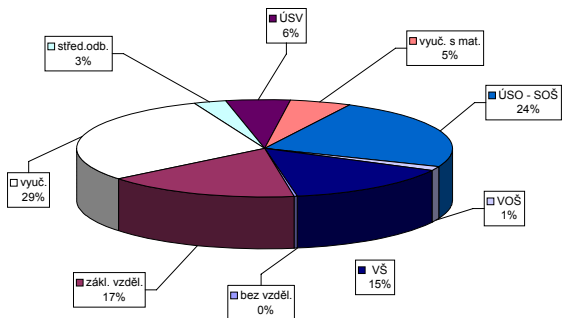

Struktura VPM podle vzdělání

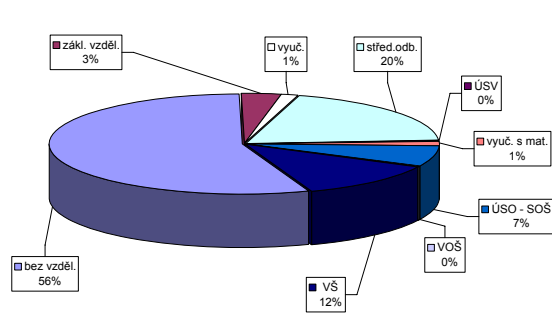

Vývoj v oblasti aktivní politiky zaměstnanosti v roce 2010 - Praha

číslo	Věřejně prospěšné práce (VPP)			Společensky účelná pracovní místa u zaměstnavatele			Společensky účelná pracovní místa - vytvořená místa			Společensky účelná pracovní místa - vyhrazená místa			Samostatná výděl. činnost (SVC)			Chráněné pracovní dílny - vytvoření			Chráněné pracovní místa - vytvoření			CHPM - SVČ osob se ZP			Příspěvek na provoz CHPD, CHPM a SVČ			Příspěvek na zapracování			Příspěvek na nový podnikatelský program (NPP)							
	stav na konci sled.měs.	stav na konci od poč. sled.měs.	celkem na konci od poč. sled.měs.	stav na konci sled.měs.	stav na konci od poč. sled.měs.	celkem na konci od poč. sled.měs.	stav na konci sled.měs.	stav na konci od poč. sled.měs.	celkem na konci od poč. sled.měs.	stav na konci sled.měs.	stav na konci od poč. sled.měs.	celkem na konci od poč. sled.měs.	stav na konci sled.měs.	stav na konci od poč. sled.měs.	celkem na konci od poč. sled.měs.	stav na konci sled.měs.	stav na konci od poč. sled.měs.	celkem na konci od poč. sled.měs.	stav na konci sled.měs.	stav na konci od poč. sled.měs.	celkem na konci od poč. sled.měs.	stav na konci sled.měs.	stav na konci od poč. sled.měs.	celkem na konci od poč. sled.měs.	stav na konci sled.měs.	stav na konci od poč. sled.měs.	celkem na konci od poč. sled.měs.	stav na konci sled.měs.	stav na konci od poč. sled.měs.	celkem na konci od poč. sled.měs.								
1	0	0	0	0	0	0	23	2	21	5	4	0	42	0	42	1	1	0	0	0	0	0	0	0	0	0	0	0	0	0	0							
2	0	0	0	0	0	0	36	18	36	23	4	42	0	42	1	1	0	0	0	0	0	0	0	0	0	0	0	0	0	0	0							
3	0	0	0	0	0	0	46	30	42	31	4	42	0	42	2	1	0	0	0	0	0	0	0	0	0	0	0	0	0	0	0	0						
4	0	0	0	0	0	0	56	44	56	48	4	42	0	42	2	1	0	0	0	0	0	0	0	0	0	0	0	0	0	0	0	0	0					
5	0	0	0	0	0	0	56	49	56	53	4	42	0	42	2	1	0	0	0	0	0	0	0	0	0	0	0	0	0	0	0	0	0	0				
6	0	0	0	0	0	0	56	55	54	57	3	42	0	42	1	0	0	0	0	0	0	0	0	0	0	0	0	0	0	0	0	0	0	0	0			
7	0	0	0	0	0	0	53	58	51	60	4	42	0	42	3	1	0	0	0	0	0	0	0	0	0	0	0	0	0	0	0	0	0	0	0			
8	0	0	0	0	0	0	31	58	29	60	4	42	0	42	4	1	0	0	0	0	0	0	0	0	0	0	0	0	0	0	0	0	0	0	0	0		
9	0	0	0	0	0	0	19	58	18	60	7	42	0	42	5	2	0	0	0	0	0	0	0	0	0	0	0	0	0	0	0	0	0	0	0	0		
10	0	0	0	0	0	0	5	58	5	61	7	42	0	42	6	2	1	0	0	0	0	0	0	0	0	0	0	0	0	0	0	0	0	0	0	0	0	
11	0	0	0	0	0	0	4	59	4	62	8	50	8	31	6	2	1	0	0	0	0	0	0	0	0	0	0	0	0	0	0	0	0	0	0	0	0	
12	0	0	0	0	0	0	16	74	16	77	11	50	8	31	8	2	1	0	0	0	0	0	0	0	0	0	0	0	0	0	0	0	0	0	0	0	0	0

Počet osob podpořených v rámci APZ v roce 2010

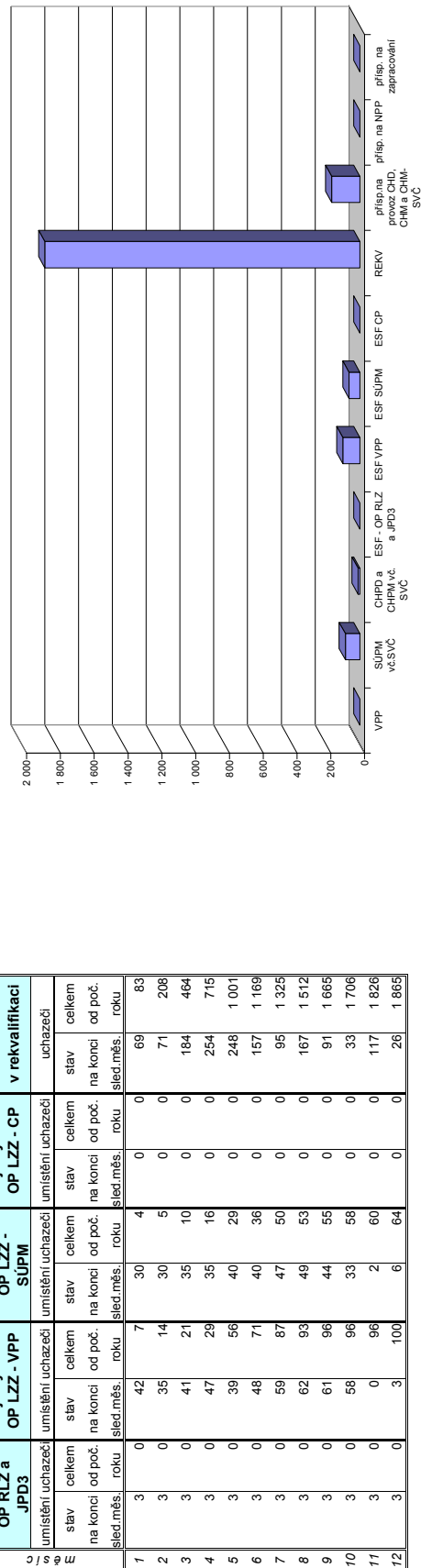

## Střední Čechy

### Vývoj na trhu práce v roce 2010

měsíc	evidování uchazeči na konci sled.měs.					počet osob pobírajících podporu	MN v %	nové hlášení uchazeči	vyřazení uchazeči	nové hlášená a uvolněná VPM	obsazená a zrušená VPM	VPM celkem	počet uchazečů na 1 VPM
	celkem	dosazitelni	ženy	abs. škol a mladiství	osoby se ZP								
1	52 428	51 574	24 900	3 217	5 823	22 332	7,5	8 894	5 610	1 548	1 382	3 462	15,1
2	53 749	52 776	25 233	3 241	5 877	22 449	7,6	6 473	5 152	2 048	1 866	3 644	14,8
3	53 319	52 330	25 093	3 210	5 840	21 115	7,6	6 387	6 817	1 793	1 997	3 440	15,5
4	50 706	49 629	24 639	2 975	5 639	19 178	7,2	5 779	8 392	1 546	1 362	3 624	14,0
5	48 886	47 712	24 429	2 555	5 541	17 841	6,9	5 515	7 335	1 521	1 464	3 681	13,3
6	48 278	47 378	24 449	2 275	5 519	16 738	6,8	5 600	6 208	1 826	1 667	3 840	12,6
7	49 109	48 418	25 489	2 267	5 536	17 087	7,0	6 002	5 171	1 443	1 529	3 754	13,1
8	48 926	48 191	25 564	2 582	5 469	16 283	7,0	5 595	5 778	2 522	2 264	4 012	12,2
9	49 197	48 282	25 597	3 618	5 523	15 230	7,0	8 334	8 063	1 675	1 754	3 933	12,5
10	48 772	47 841	25 256	3 675	5 575	15 050	6,9	6 001	6 426	1 466	1 824	3 575	13,6
11	49 730	48 572	25 518	3 404	5 781	16 172	7,0	7 064	6 106	1 234	1 397	3 412	14,6
12	54 716	53 764	26 835	3 332	6 053	19 578	7,7	9 435	4 449	1 599	1 412	3 599	15,2

Evidování uchazeči a volná pracovní místa

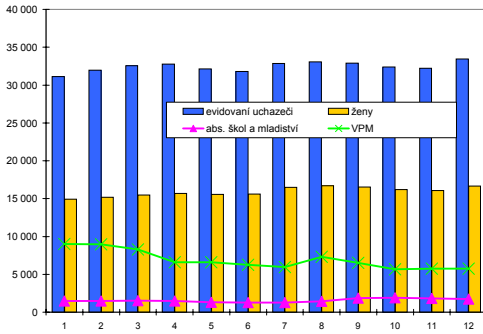

Nové hlášení a vyřazení uchazeči

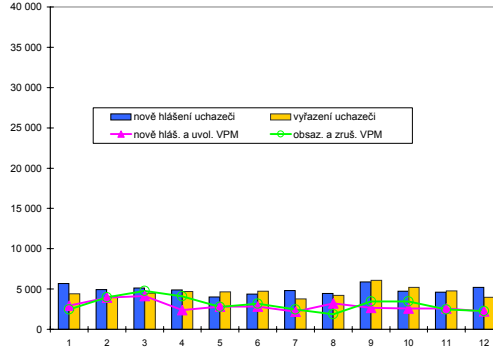

### Struktura nezaměstnanosti v roce 2010

stav na konci čtvrtletí	celkový počet evidovan. uchazečů	Věková struktura nezaměstnaných				Délka nezaměstnanosti				
		do 19 let	20 - 34 let	35 - 49 let	nad 50 let	do 3 měsíců	3 - 6 měsíců	6 - 9 měsíců	9 - 12 měsíců	nad 12 měsíců
I.	53 319	2 515	20 368	16 232	14 204	17 795	12 388	7 786	4 220	11 130
II.	48 278	2 069	18 363	14 734	13 112	13 598	11 067	6 517	4 871	12 225
III.	49 197	3 204	18 604	14 544	12 845	15 755	9 015	6 616	4 212	13 599
IV.	54 716	2 606	19 824	17 088	15 198	19 285	10 739	5 644	4 369	14 679

  

stav na konci čtvrtletí	uchazeči celkem	Struktura nezaměstnaných podle vzdělání								
		bez vzděl. + neúpl. zák. vz.	základní. vzdělání	vyučení	střední bez maturity	vyučení s maturitou	ÚSV	ÚSO	vyšší odborné	bakal. + VŠ
I.	53 319	299	13 639	22 102	1 783	2 513	1 573	8 834	349	2 227
II.	48 278	300	12 836	18 975	1 572	2 281	1 497	8 177	342	2 298
III.	49 197	314	12 505	18 658	1 631	2 627	1 414	8 984	444	2 620
IV.	54 716	330	13 641	22 118	1 761	2 785	1 568	9 388	427	2 698

  

stav na konci čtvrtletí	VPM celkem	Struktura volných pracovních míst podle vzdělání								
		bez vzděl. + neúpl. zák. vz.	základní. vzdělání	vyučení	střední bez maturity	vyučení s maturitou	ÚSV	ÚSO	vyšší odborné	bakal. + VŠ
I.	3 440	5 664	144	2	1 421	7	14	999	24	687
II.	3 840	5 691	185	13	1 338	29	52	1 294	28	771
III.	3 933	5 801	185	11	1 368	22	39	1 496	55	687
IV.	3 599	5 950	257	9	1 411	5	32	1 150	43	679

Struktura nezaměstnaných podle vzdělání

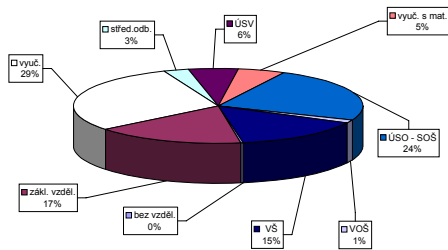

Struktura VPM podle vzdělání

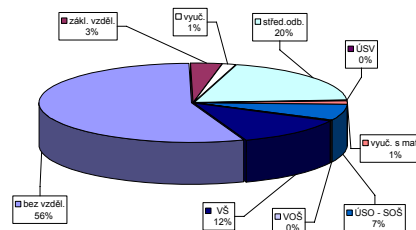

Vývoj v oblasti aktivní politiky zaměstnanosti v roce 2010 - Střední Čechy

číslo	Věřejně prospěšné práce (VPP)			Společensky účinná pracovní místa u zaměstnavatele			Společensky účinná pracovní místa - vyhrazená místa			Samostatná výděl. činnost (SVC)			Chráněné pracovní dílny - vytvoření			Chráněné pracovní místa - vytvoření			CHPM - SVČ osob se ZP			Příspěvek na provoz CHPD, CHPM a SVČ			Příspěvek na zapracování			Příspěvek na nový podnikatelský program (NPP)		
	stav na konci sled.měs.	stav na konci od poč. sled.měs.	stav na konci od poč. roku	stav na konci sled.měs.	stav na konci od poč. sled.měs.	stav na konci od poč. roku	stav na konci sled.měs.	stav na konci od poč. sled.měs.	stav na konci od poč. roku	stav na konci sled.měs.	stav na konci od poč. sled.měs.	stav na konci od poč. roku	stav na konci sled.měs.	stav na konci od poč. sled.měs.	stav na konci od poč. roku	stav na konci sled.měs.	stav na konci od poč. sled.měs.	stav na konci od poč. roku	stav na konci sled.měs.	stav na konci od poč. sled.měs.	stav na konci od poč. roku	stav na konci sled.měs.	stav na konci od poč. sled.měs.	stav na konci od poč. roku	stav na konci sled.měs.	stav na konci od poč. sled.měs.	stav na konci od poč. roku	stav na konci sled.měs.	stav na konci od poč. sled.měs.	stav na konci od poč. roku
1	86	0	67	0	196	6	176	14	220	20	205	21	431	2	91	0	79	8	27	0	27	3	13	0	377	0	0	0	0	0
2	116	30	69	2	191	9	176	26	222	32	211	33	438	41	91	0	84	20	27	0	27	3	15	2	1156	1	1	0	0	0
3	207	121	148	82	192	13	180	37	226	53	215	49	467	93	94	4	82	23	27	1	26	3	13	2	1212	0	1	0	0	0
4	223	141	196	134	201	26	180	43	188	69	181	66	490	143	96	1	87	37	27	1	27	6	11	2	1324	0	1	0	0	0
5	335	254	274	216	196	32	184	58	200	159	191	153	522	199	95	11	88	42	23	3	23	8	12	3	1324	1	2	0	0	0
6	438	362	380	334	202	48	182	67	287	274	263	252	555	261	99	16	92	47	25	6	25	11	12	3	1339	1	2	0	0	0
7	442	386	412	393	204	56	187	82	352	368	309	327	550	288	99	16	94	55	31	12	25	11	12	4	1338	1	2	0	0	0
8	445	404	416	419	208	73	185	97	482	514	443	474	542	323	98	20	84	58	29	17	18	12	11	4	1338	1	2	0	0	0
9	456	428	420	451	199	83	179	109	608	663	561	612	536	362	99	24	86	68	29	17	29	24	11	5	1341	0	2	0	0	0
10	465	458	414	478	200	95	184	128	788	877	731	810	545	408	113	38	89	73	40	28	30	25	10	5	1349	1	3	0	0	0
11	497	514	441	538	190	108	170	139	988	1088	988	1088	905	515	438	42	89	87	41	29	36	35	10	5	1350	0	3	0	0	0
12	309	519	283	552	192	126	169	156	743	1 075	689	988	495	477	135	64	99	99	40	29	40	40	10	5	1350	0	3	0	0	0

Počet osob podpořených v rámci APZ v roce 2010

číslo	Projekt ESF - OP RLZ a JPD3			Projekt ESF - OP LZZ - VPP			Projekt ESF - OP LZZ - SUPM			Projekt ESF - OP LZZ - CP			Uchazeči v requalifikaci		
	stav na konci sled.měs.	stav na konci od poč. sled.měs.	stav na konci od poč. roku	stav na konci sled.měs.	stav na konci od poč. sled.měs.	stav na konci od poč. roku	stav na konci sled.měs.	stav na konci od poč. sled.měs.	stav na konci od poč. roku	stav na konci sled.měs.	stav na konci od poč. sled.měs.	stav na konci od poč. roku	stav na konci sled.měs.	stav na konci od poč. sled.měs.	stav na konci od poč. roku
1	6 599	0	906	41	1 423	103	0	0	0	1 420	604	0	0	0	0
2	6 599	0	929	91	1 421	290	0	0	2 062	2 094	0	0	0	0	0
3	6 599	0	1 014	281	1 455	524	0	0	2 108	3 388	0	0	0	0	0
4	6 597	0	1 566	1 105	1 481	855	0	0	2 111	4 696	0	0	0	0	0
5	6 596	0	1 709	1 542	1 454	1 161	0	0	2 026	5 860	0	0	0	0	0
6	6 596	0	1 687	1 634	1 510	1 388	0	0	1 557	6 689	0	0	0	0	0
7	6 596	0	1 666	1 688	1 483	1 512	0	0	1 028	7 114	0	0	0	0	0
8	6 596	0	1 686	1 758	1 475	1 650	0	0	1 201	7 925	0	0	0	0	0
9	6 596	0	1 664	1 778	1 269	1 692	0	0	1 537	9 032	0	0	0	0	0
10	6 596	0	1 503	1 784	983	1 696	0	0	1 038	9 846	0	0	0	0	0
11	6 600	4	801	1 978	333	1 802	0	0	1 408	10 757	0	0	0	0	0
12	6 600	4	776	2 027	466	1 987	0	0	1 771	11 023	0	0	0	0	0

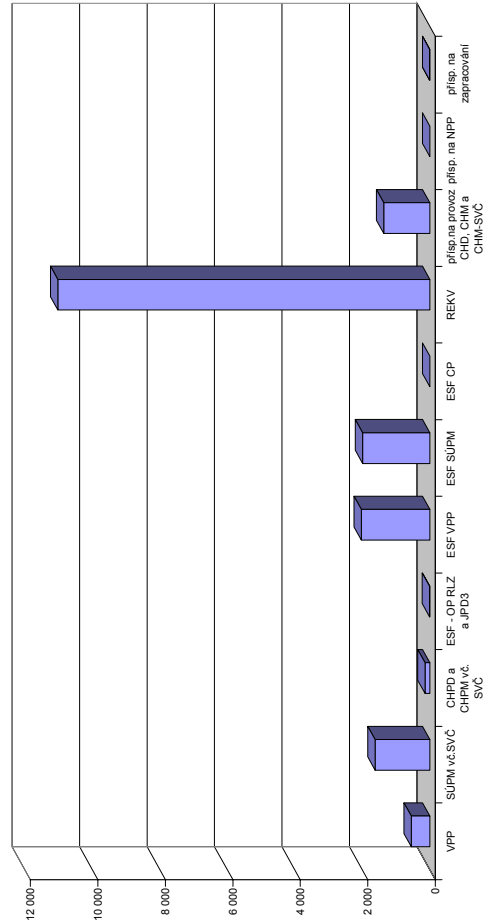

## Jihozápad

### Vývoj na trhu práce v roce 2010

měsíc	evidování uchazeči na konci sled.měs.					počet osob pobírajících podporu	MN v %	nové hlášení uchazeči	vyřazení uchazeči	nové hlášená a uvolněná VPM	obsazená a zrušená VPM	VPM celkem	počet uchazečů na 1 VPM
	celkem	dosažitelní	ženy	abs. škol a mladiství	osoby se ZP								
1	58 615	56 898	27 917	3 564	7 350	24 872	8,6	10 827	6 544	1 785	2 062	3 317	17,7
2	59 753	57 626	28 040	3 608	7 356	25 379	8,7	6 797	5 659	1 663	1 710	3 270	18,3
3	58 072	55 773	27 693	3 595	7 261	23 137	8,4	6 526	8 207	2 129	1 964	3 435	16,9
4	53 539	51 247	26 543	3 350	6 967	19 321	7,8	6 167	10 700	2 127	1 840	3 722	14,4
5	50 421	48 268	25 727	2 849	6 843	17 150	7,3	5 417	8 535	2 207	1 965	3 964	12,7
6	48 523	46 784	25 375	2 440	6 795	15 404	7,1	5 609	7 507	2 425	2 304	4 085	11,9
7	48 932	47 552	26 175	2 620	6 819	15 474	7,2	6 265	5 856	1 852	1 822	4 115	11,9
8	48 363	47 064	26 202	2 977	6 799	14 856	7,1	5 695	6 264	1 996	1 876	4 235	11,4
9	48 015	46 182	25 721	4 195	6 854	13 831	7,0	8 538	8 886	2 241	2 160	4 316	11,1
10	47 412	45 676	25 289	3 978	6 933	13 997	6,9	6 332	6 935	1 896	2 115	4 097	11,6
11	49 088	47 224	25 762	3 723	7 168	15 732	7,2	7 825	6 149	1 824	1 981	3 940	12,5
12	56 812	55 109	27 340	3 692	7 516	20 809	8,4	12 274	4 550	1 347	1 276	4 011	14,2

Evidování uchazeči a volná pracovní místa

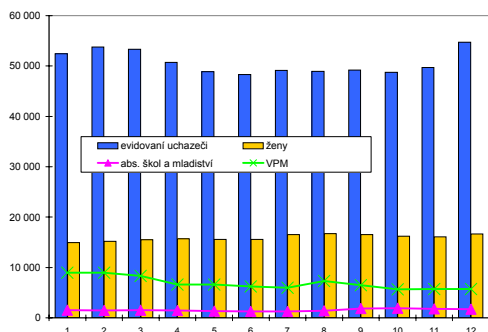

Nové hlášení a vyřazení uchazeči

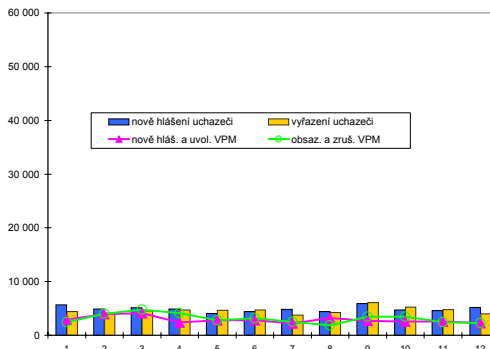

### Struktura nezaměstnanosti v roce 2010

stav na konci čtvrtletí	celkový počet evidovan. uchazečů	Věková struktura nezaměstnaných				Délka nezaměstnanosti				
		do 19 let	20 - 34 let	35 - 49 let	nad 50 let	do 3 měsíců	3 - 6 měsíců	6 - 9 měsíců	9 - 12 měsíců	nad 12 měsíců
I.	58 072	2 778	21 775	18 416	15 103	19 381	13 510	8 215	4 740	12 226
II.	48 523	2 203	18 200	15 023	13 097	13 521	10 560	6 266	5 013	13 163
III.	48 015	3 197	17 773	14 327	12 718	15 789	8 261	5 872	3 915	14 178
IV.	56 812	2 639	20 240	18 239	15 694	22 940	10 194	5 136	3 874	14 668

  

stav na konci čtvrtletí	uchazeči celkem	Struktura nezaměstnaných podle vzdělání								
		bez vzděl. + neúpl.zák.vz	základní vzdělání	vyučení	střední bez maturit	vyučení s maturitou	ÚSV	ÚSO	vyšší odborné	bakal.+ VŠ
I.	58 072	243	14 992	25 183	1 770	2 733	1 397	9 139	347	2 268
II.	48 523	223	13 292	19 252	1 464	2 202	1 282	8 183	339	2 286
III.	48 015	221	12 672	18 594	1 458	2 486	1 175	8 292	423	2 694
IV.	56 812	221	14 220	24 343	1 671	2 783	1 334	9 075	431	2 734

  

stav na konci čtvrtletí	VPM celkem	Struktura volných pracovních míst podle vzdělání								
		bez vzděl. + neúpl.zák.vz	základní vzdělání	vyučení	střední bez maturit	vyučení s maturitou	ÚSV	ÚSO	vyšší odborné	bakal.+ VŠ
I.	3 435	5 152	57	2	828	2	30	1 365	15	894
II.	4 085	5 146	82	2	1 078	10	45	1 622	20	982
III.	4 316	5 199	85	2	1 232	18	60	1 716	21	949
IV.	4 011	5 212	107	2	889	16	61	1 725	15	980

Struktura nezaměstnaných podle vzdělání

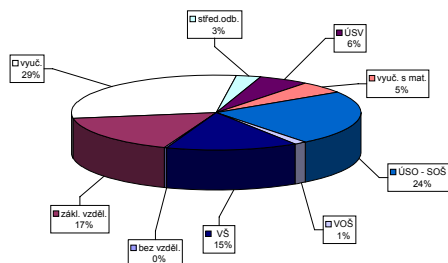

Struktura VPM podle vzdělání

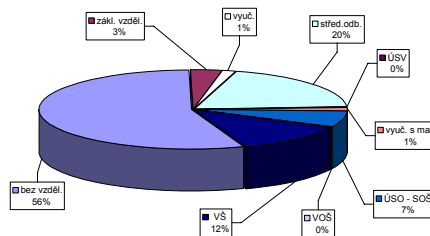



## Severozápad

### Vývoj na trhu práce v roce 2010

měsíc	evidování uchazeči na konci sled.měs.					počet osob pobírajících podporu	MN v %	nové hlášení uchazeči	vyřazení uchazeči	nové hlášená a uvolněná VPM	obsazená a zrušená VPM	VPM celkem	počet uchazečů na 1 VPM
	celkem	dosazitelni	ženy	abs. škol a mladiství	osoby se ZP								
1	83 288	81 795	39 822	4 917	9 620	24 291	13,5	10 989	7 014	1 159	1 230	2 480	33,6
2	84 489	82 402	40 160	4 894	9 666	24 208	13,6	7 521	6 320	1 534	1 149	2 865	29,5
3	83 410	80 895	39 726	4 773	9 577	22 621	13,4	7 693	8 772	1 629	1 768	2 726	30,6
4	80 387	77 857	38 691	4 528	9 418	20 419	12,8	7 059	10 082	1 594	1 504	2 816	28,5
5	77 796	75 556	37 752	4 045	9 245	18 804	12,5	6 672	9 263	1 595	1 544	2 867	27,1
6	75 959	74 422	37 291	3 535	9 133	17 056	12,3	6 288	8 125	1 351	1 397	2 821	26,9
7	76 034	74 970	38 022	3 464	9 078	17 077	12,4	6 867	6 792	1 357	1 159	3 019	25,2
8	75 337	73 857	37 900	3 788	8 943	16 301	12,2	6 556	7 253	1 598	1 597	3 020	24,9
9	75 507	73 530	37 910	5 210	8 923	15 302	12,1	9 830	9 660	1 463	1 479	3 004	25,1
10	74 740	73 235	37 385	5 035	8 964	15 077	12,1	6 820	7 587	1 498	1 408	3 094	24,2
11	76 816	74 751	38 067	4 827	9 213	17 059	12,3	9 370	7 294	1 185	1 230	3 049	25,2
12	81 869	80 017	39 581	4 779	9 373	20 473	13,2	10 847	5 794	761	824	2 986	27,4

Evidování uchazeči a volná pracovní místa

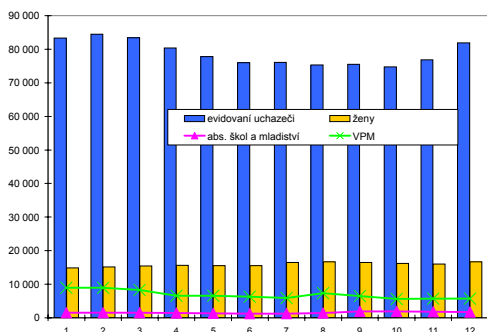

Nové hlášení a vyřazení uchazeči

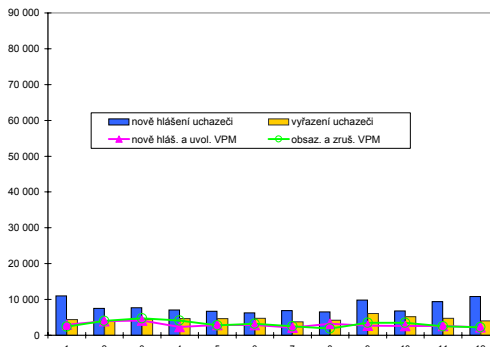

### Struktura nezaměstnanosti v roce 2010

stav na konci čtvrtletí	celkový počet evidovan. uchazečů	Věková struktura nezaměstnaných				Délka nezaměstnanosti				
		do 19 let	20 - 34 let	35 - 49 let	nad 50 let	do 3 měsíců	3 - 6 měsíců	6 - 9 měsíců	9 - 12 měsíců	nad 12 měsíců
I.	83 410	4 583	31 060	26 924	20 843	21 564	15 423	10 965	7 423	28 035
II.	75 959	4 053	28 220	24 662	19 024	16 209	14 005	8 968	7 398	29 379
III.	75 507	5 141	27 920	23 862	18 584	18 790	10 869	9 075	6 093	30 680
IV.	81 869	4 412	29 621	26 845	20 991	23 413	13 143	7 487	6 479	31 347

  

stav na konci čtvrtletí	Struktura nezaměstnaných podle vzdělání									
	uchazeči celkem	bez vzděl. + beupl.zák.vz	základní vzdělání	vyučení	střední bez maturit.	vyučení s maturitou	ÚSV	ÚSO	vyšší odborné	bakal.+ VŠ
I.	83 410	1 331	33 359	30 032	3 407	2 702	1 535	9 368	204	1 472
II.	75 959	1 291	31 424	26 125	3 128	2 385	1 496	8 444	171	1 495
III.	75 507	1 303	30 402	25 487	3 176	2 647	1 451	9 111	245	1 685
IV.	81 869	1 398	32 176	29 173	3 432	2 748	1 554	9 477	246	1 665

  

stav na konci čtvrtletí	Struktura volných pracovních míst podle vzdělání									
	VPM celkem	bez vzděl. + beupl.zák.vz	základní vzdělání	vyučení	střední bez maturit.	vyučení s maturitou	ÚSV	ÚSO	vyšší odborné	bakal.+ VŠ
I.	2 726	4 938	47	7	675	4	16	917	3	750
II.	2 821	4 886	66	17	619	6	30	1 044	20	758
III.	3 004	5 071	74	17	645	6	16	1 252	22	752
IV.	2 986	5 211	105	7	872	9	16	1 035	21	733

Struktura nezaměstnaných podle vzdělání

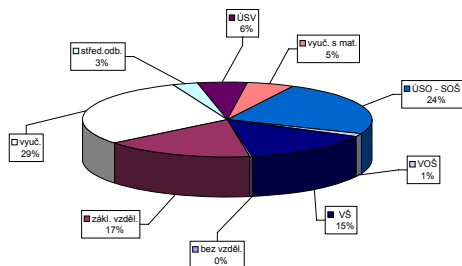

Struktura VPM podle vzdělání

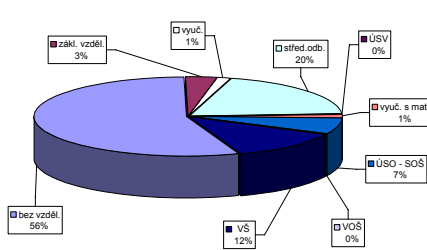



Vývoj v oblasti aktivní politiky zaměstnanosti v roce 2010 - Severozápad

číslo	Věřejně prospěšné práce (VPP)			Společensky účinná pracovní místa u zaměstnavatele			Společensky účinná pracovní místa - vyhrazená místa			Samostatná výděl. činnost (SVC)			Chráněné pracovní místa - vytvoření						CHPM - SVČ osob se ZP			Příspěvek na provoz CHPD, CHPM a SVČ			Příspěvek na zapracování			Příspěvek na nový podnikatelský program(NPP)						
	vytvořená místa		umístění uchazečů	vytvořená místa		umístění uchazečů	vytvořená místa		umístění uchazečů	vytvořená místa		umístění uchazečů	vytvořená místa		umístění uchazečů	vytvořená místa		umístění uchazečů	stav		celkem	stav		celkem	stav		celkem	stav		celkem	stav		celkem	
	stav na konci sled.měs.	stav na konci sled.měs.	stav na konci sled.měs.	stav na konci sled.měs.	stav na konci sled.měs.	stav na konci sled.měs.	stav na konci sled.měs.	stav na konci sled.měs.	stav na konci sled.měs.	stav na konci sled.měs.	stav na konci sled.měs.	stav na konci sled.měs.	stav na konci sled.měs.	stav na konci sled.měs.	stav na konci sled.měs.	stav na konci sled.měs.	stav na konci sled.měs.	stav na konci sled.měs.	stav na konci sled.měs.	stav na konci sled.měs.	stav na konci sled.měs.	stav na konci sled.měs.	stav na konci sled.měs.	stav na konci sled.měs.	stav na konci sled.měs.	stav na konci sled.měs.	stav na konci sled.měs.	stav na konci sled.měs.	stav na konci sled.měs.	stav na konci sled.měs.	stav na konci sled.měs.	stav na konci sled.měs.		
1	627	66	503	45	184	0	145	14	435	65	428	67	448	5	313	0	291	0	218	0	190	0	18	1	501	1	501	0	0	0	0	0	0	
2	670	177	579	190	178	0	150	26	424	91	417	93	455	26	320	7	292	31	206	0	183	23	18	1	1474	1	1474	1229	0	0	0	0	0	
3	818	342	633	289	177	10	147	31	406	123	403	129	482	68	329	24	294	51	225	30	188	46	18	1	1843	1	1843	1598	0	0	0	0	0	
4	687	461	563	473	172	12	143	42	338	168	335	174	480	97	322	26	296	76	231	38	185	56	17	1	1589	1	1589	1805	0	0	0	0	0	
5	712	578	621	637	149	12	119	45	391	299	389	306	495	135	328	32	295	96	245	54	203	81	3	1636	3	1636	1852	0	0	0	0	0	0	
6	741	615	675	709	160	26	127	65	508	474	500	471	503	161	330	46	304	120	247	64	220	107	4	1838	4	1838	2059	0	0	0	0	0	0	
7	744	645	670	736	158	29	125	72	589	588	585	589	515	195	333	56	302	130	248	66	231	127	5	1838	5	1862	2083	0	0	0	0	0	0	
8	755	689	679	797	161	35	129	83	675	753	668	750	526	221	326	69	289	145	250	73	227	131	18	5	1862	5	1862	2083	0	0	0	0	0	0
9	796	759	718	880	163	40	134	92	835	958	829	955	534	245	329	74	299	181	262	91	229	147	20	8	1860	8	1860	2090	0	0	0	0	0	0
10	769	770	668	910	170	52	137	109	920	1117	904	1120	552	284	340	75	290	193	256	96	230	162	18	8	1871	8	1871	2101	0	0	0	0	0	0
11	648	820	570	973	173	60	136	117	935	1244	914	1244	567	319	345	100	300	212	259	112	230	188	19	10	1877	10	1877	2107	0	0	0	0	0	0
12	441	910	354	1075	163	62	129	122	818	1284	813	1298	575	341	341	101	316	245	282	139	241	204	21	12	1833	12	1833	2107	0	0	0	0	0	0

Počet osob podpořených v rámci APZ v roce 2010

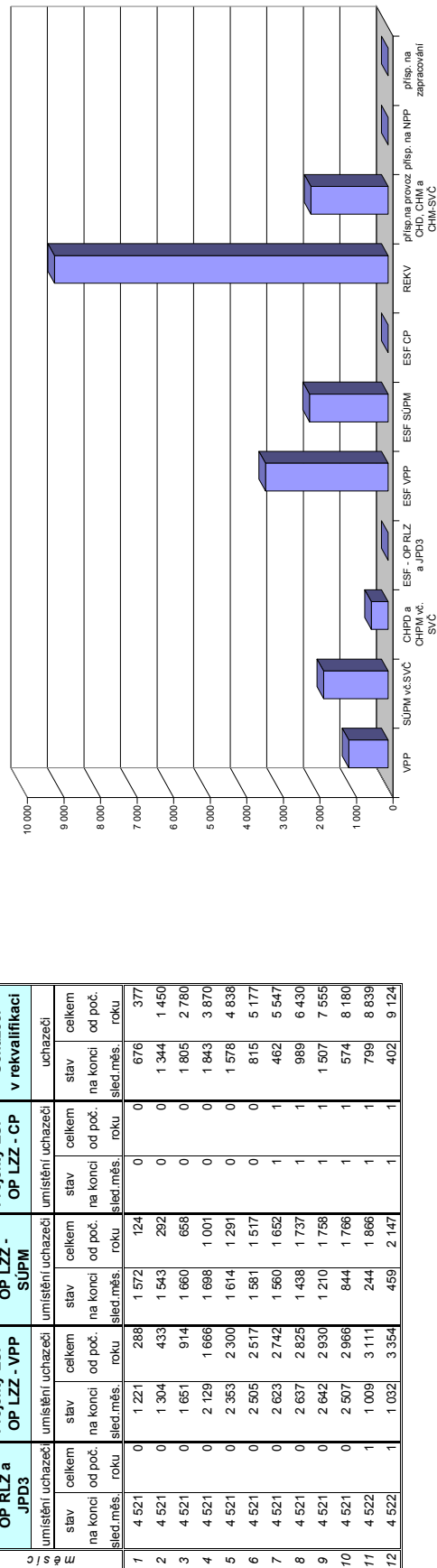

## Severovýchod

### Vývoj na trhu práce v roce 2010

měsíc	evidování uchazeči na konci sled.měs.					počet osob pobírajících podporu	MN v %	nové hlášení uchazeči	vyřazení uchazeči	nové hlášená a uvolněná VPM	obsazená a zrušená VPM	VPM celkem	počet uchazečů na 1 VPM
	celkem	dosažitelní	ženy	abs. škol a mladiství	osoby se ZP								
1	81 643	80 361	37 330	5 214	10 294	33 013	10,1	13 382	8 202	2 282	2 428	4 201	19,4
2	82 547	81 108	37 414	5 172	10 275	32 994	10,2	8 446	7 542	2 292	2 515	3 978	20,8
3	81 070	79 200	37 094	5 130	10 139	31 023	10,0	8 222	9 699	3 213	2 699	4 492	18,0
4	75 927	74 210	36 193	4 748	9 820	26 740	9,4	7 863	13 006	3 915	2 940	5 467	13,9
5	71 144	69 747	35 092	4 113	9 560	23 431	8,8	6 882	11 665	3 205	2 809	5 863	12,1
6	68 527	67 431	34 626	3 459	9 397	21 100	8,5	7 070	9 687	3 095	3 024	5 934	11,5
7	69 261	68 359	35 972	3 603	9 345	21 510	8,6	8 192	7 458	2 629	2 643	5 920	11,7
8	68 252	67 173	35 856	4 085	9 261	20 449	8,4	7 162	8 171	3 145	2 933	6 132	11,1
9	67 798	66 446	35 320	5 574	9 267	18 926	8,4	11 132	11 586	2 915	3 195	5 852	11,6
10	67 110	65 680	34 991	5 412	9 415	19 031	8,3	8 048	8 736	2 963	2 882	5 933	11,3
11	68 507	66 400	35 067	4 965	9 609	21 000	8,3	9 912	8 515	2 814	3 256	5 491	12,5
12	77 690	75 776	36 689	4 877	10 060	27 668	9,5	15 493	6 310	1 840	2 384	4 947	15,7

Evidování uchazeči a volná pracovní místa

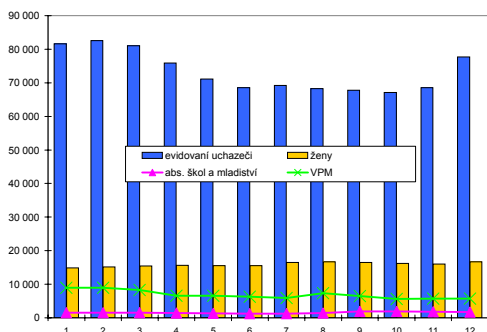

Nové hlášení a vyřazení uchazeči

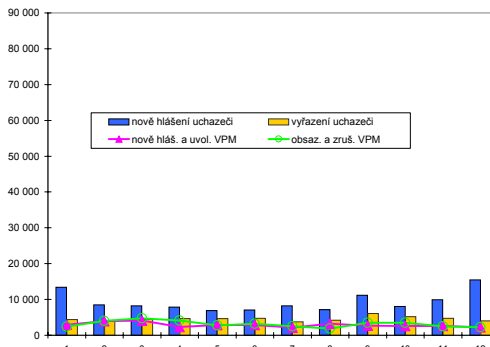

### Struktura nezaměstnanosti v roce 2010

stav na konci čtvrtletí	celkový počet evidovan. uchazečů	Věková struktura nezaměstnaných				Délka nezaměstnanosti				
		do 19 let	20 - 34 let	35 - 49 let	nad 50 let	do 3 měsíců	3 - 6 měsíců	6 - 9 měsíců	9 - 12 měsíců	nad 12 měsíců
I.	81 070	3 626	29 953	25 438	22 053	25 085	18 670	11 496	7 102	18 717
II.	68 527	2 996	24 929	21 510	19 092	17 641	14 564	9 005	7 059	20 258
III.	67 798	4 193	24 539	20 704	18 362	20 694	11 328	8 628	5 735	21 413
IV.	77 690	3 331	27 271	25 066	22 022	29 357	13 758	6 991	5 643	21 941

  

stav na konci čtvrtletí	uchazeči celkem	Struktura nezaměstnaných podle vzdělání									
		bez vzděl. + beupl.zák.vz	základní. vzdělání	vyučení	střední bez maturit.	vyučení s maturitou	ÚSV	ÚSO	vyšší odborné	bakal.+ VŠ	
I.	81 070	225	20 817	36 077	2 985	3 293	1 864	12 381	572	2 856	
II.	68 527	209	18 865	28 413	2 558	2 694	1 730	10 758	535	2 765	
III.	67 798	233	17 816	27 118	2 621	2 997	1 757	11 420	629	3 207	
IV.	77 690	257	19 428	27 799	2 922	3 222	1 895	12 406	575	3 186	

  

stav na konci čtvrtletí	VPM celkem	Struktura volných pracovních míst podle vzdělání									
		bez vzděl. + beupl.zák.vz	základní. vzdělání	vyučení	střední bez maturit.	vyučení s maturitou	ÚSV	ÚSO	vyšší odborné	bakal.+ VŠ	
I.	4 492	5 070	73	0	1 210	15	31	1 593	9	1 248	
II.	5 934	5 122	107	7	1 480	21	31	2 570	3	1 379	
III.	5 852	5 215	109	3	1 411	10	41	2 739	6	1 221	
IV.	4 947	5 288	137	0	1 108	6	52	2 097	20	1 198	

Struktura nezaměstnaných podle vzdělání

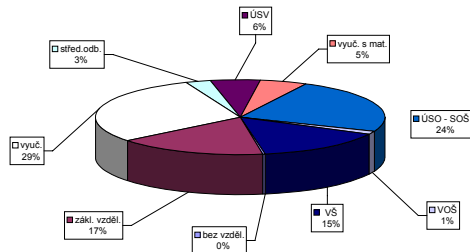

Struktura VPM podle vzdělání

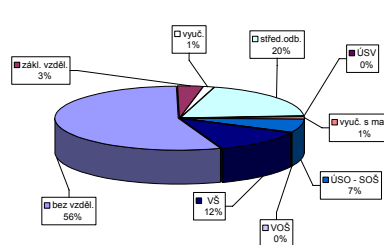



## Jihovýchod

### Vývoj na trhu práce v roce 2010

měsíc	evidování uchazeči na konci sled.měs.					počet osob pobírajících podporu	MN v %	nové hlášení uchazeči	vyřazení uchazeči	nové hlášená a uvolněná VPM	obsazená a zrušená VPM	VPM celkem	počet uchazečů na 1 VPM
	celkem	dosazeitelní	ženy	abs. škol a mladiství	osoby se ZP								
1	101 920	100 301	45 719	7 048	13 229	40 031	11,3	15 528	8 118	2 531	2 183	4 150	24,6
2	103 078	100 933	45 874	7 117	13 249	39 609	11,4	9 174	8 016	2 562	2 663	4 049	25,5
3	100 335	97 639	45 151	6 980	13 084	36 215	11,0	8 839	11 582	2 976	2 928	4 097	24,5
4	92 743	90 130	43 371	6 562	12 565	30 060	10,1	8 131	15 723	2 671	2 709	4 059	22,8
5	87 319	84 990	42 093	5 531	12 288	26 182	9,5	7 177	12 601	2 444	2 727	3 776	23,1
6	84 619	82 631	41 784	4 508	12 178	23 391	9,3	7 601	10 301	2 514	2 376	3 914	21,6
7	85 540	84 061	43 654	4 746	12 166	23 990	9,4	9 355	8 434	2 543	2 042	4 415	19,4
8	85 046	83 571	43 919	5 626	12 117	22 830	9,3	8 274	8 768	3 394	2 722	5 087	16,7
9	84 658	82 655	43 419	7 479	12 185	21 204	9,2	12 164	12 552	3 063	3 159	4 991	17,0
10	84 013	82 426	42 995	7 230	12 439	21 462	9,2	8 724	9 369	2 811	2 715	5 087	16,5
11	86 698	84 712	43 637	6 854	12 835	24 423	9,4	11 070	8 385	3 396	3 741	4 742	18,3
12	98 752	97 110	46 181	6 840	13 440	33 080	10,8	18 279	6 225	1 482	2 353	3 871	25,5

Evidování uchazeči a volná pracovní místa

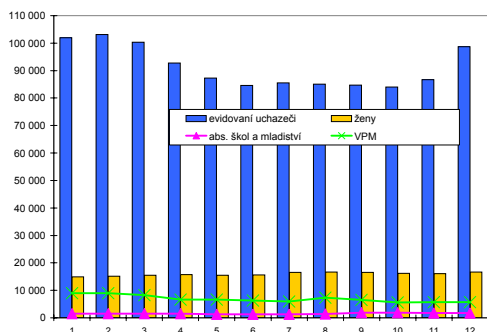

Nové hlášení a vyřazení uchazeči

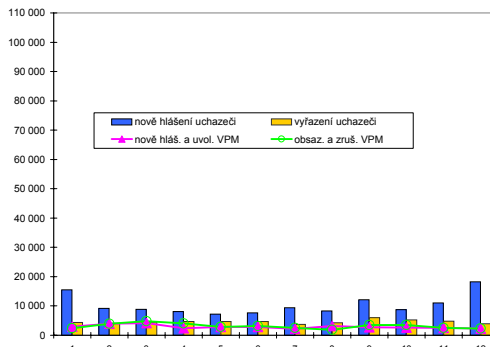

### Struktura nezaměstnanosti v roce 2010

stav na konci čtvrtletí	celkový počet evidovan. uchazečů	Věková struktura nezaměstnaných				Délka nezaměstnanosti				
		do 19 let	20 - 34 let	35 - 49 let	nad 50 let	do 3 měsíců	3 - 6 měsíců	6 - 9 měsíců	9 - 12 měsíců	nad 12 měsíců
I.	100 335	3 728	38 769	31 772	26 066	27 959	22 358	14 498	8 741	26 779
II.	84 619	2 918	32 610	26 679	22 412	18 857	17 019	10 852	9 375	28 516
III.	84 658	4 706	32 460	25 592	21 900	23 513	12 710	10 458	7 270	30 707
IV.	98 752	3 791	36 225	31 910	26 826	34 249	16 709	8 490	7 384	31 920

  

stav na konci čtvrtletí	uchazeči celkem	Struktura nezaměstnaných podle vzdělání									
		bez vzděl. + beúpl.zák.vz	základní vzdělání	vyučení	střední bez maturit	vyučení s maturitou	ÚSV	ÚSO	vyšší odborné	bakal.+ VŠ	
I.	100 335	52	21 560	45 784	2 642	5 586	2 789	16 227	690	5 005	
II.	84 619	53	19 281	35 642	2 194	4 655	2 613	14 541	616	5 024	
III.	84 658	65	18 598	34 448	2 254	5 026	2 491	15 229	811	5 736	
IV.	98 752	74	20 843	44 367	2 612	5 467	2 682	16 306	755	5 646	

  

stav na konci čtvrtletí	VPM celkem	Struktura volných pracovních míst podle vzdělání									
		bez vzděl. + beúpl.zák.vz	základní vzdělání	vyučení	střední bez maturit	vyučení s maturitou	ÚSV	ÚSO	vyšší odborné	bakal.+ VŠ	
I.	4 097	5 198	92	1	1 298	1	4	1 519	14	914	
II.	3 914	5 153	123	1	1 096	11	32	1 460	12	997	
III.	4 991	5 270	143	1	1 760	15	7	1 906	16	1 033	
IV.	3 871	5 393	194	0	1 268	5	16	1 385	18	879	

Struktura nezaměstnaných podle vzdělání

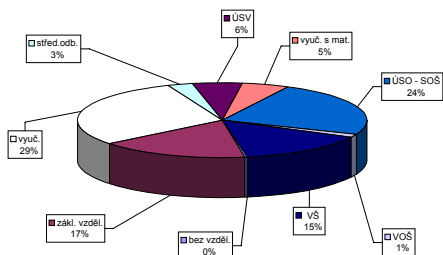

Struktura VPM podle vzdělání

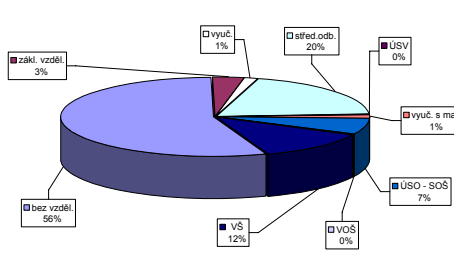

Vývoj v oblasti aktivní politiky zaměstnanosti v roce 2010 - Jihovýchod

číslo	Věřejné prospěšné práce (VPP)			Společensky účinná pracovní místa u zaměstnavatele			Společensky účinná pracovní místa - vyhrazená místa			Samostatná výděl. činnost (SVC)			Chráněné pracovní místa - vytvoření						CHPM - SVČ osob se ZP			Příspěvek na provoz CHPM a CHPM - SVČ			Příspěvek na zapracování			Příspěvek na nový podnikatelský program (NPP)							
	stav na konci sled.měs.	stav na konci sled.měs.	stav na konci sled.měs.	stav na konci sled.měs.	stav na konci sled.měs.	stav na konci sled.měs.	stav na konci sled.měs.	stav na konci sled.měs.	stav na konci sled.měs.	stav na konci sled.měs.	stav na konci sled.měs.	stav na konci sled.měs.	stav na konci sled.měs.	stav na konci sled.měs.	stav na konci sled.měs.	stav na konci sled.měs.	stav na konci sled.měs.	stav na konci sled.měs.	stav na konci sled.měs.	stav na konci sled.měs.	stav na konci sled.měs.	stav na konci sled.měs.	stav na konci sled.měs.	stav na konci sled.měs.	stav na konci sled.měs.	stav na konci sled.měs.	stav na konci sled.měs.	stav na konci sled.měs.	stav na konci sled.měs.	stav na konci sled.měs.	stav na konci sled.měs.	stav na konci sled.měs.	stav na konci sled.měs.	stav na konci sled.měs.	
1	301	4	273	7	79	0	73	0	454	9	454	16	916	4	125	0	109	6	83	0	79	4	16	0	39	24	0	0	0	0	0	0	0		
2	287	6	250	9	65	4	60	4	439	74	437	79	933	37	140	23	102	8	86	4	82	8	16	0	331	316	1	1	1	0	0	0	0		
3	393	157	367	162	69	11	58	5	288	154	286	160	973	117	141	24	125	37	89	7	87	14	18	2	895	887	1	1	1	0	0	0	0	0	
4	485	401	403	340	67	11	62	12	315	262	313	269	1 003	191	155	38	132	46	98	16	95	33	18	2	1 116	1 108	1	1	1	0	0	0	0	0	
5	585	534	512	486	62	11	56	12	451	416	447	422	1 027	264	151	43	131	58	82	20	80	40	19	3	1 119	1 119	1	1	1	0	0	0	0	0	
6	596	610	548	591	62	13	56	14	674	675	664	678	1 088	357	160	52	139	70	84	22	81	42	17	3	1 119	1 119	0	1	0	0	0	0	0	0	0
7	573	645	528	642	60	13	56	16	898	915	877	907	1 107	415	163	56	140	79	85	24	81	44	16	3	1 113	1 119	0	1	0	0	0	0	0	0	0
8	591	704	538	693	56	13	49	16	1 057	1 193	1 040	1 189	1 127	465	167	60	152	95	77	24	75	49	16	4	1 125	1 131	0	1	0	0	0	0	0	0	0
9	637	776	586	779	50	13	45	17	1 259	1 465	1 242	1 465	1 145	519	167	60	152	95	76	24	73	49	15	4	1 127	1 133	0	1	0	0	0	0	0	0	0
10	646	811	587	820	45	15	39	18	1 230	1 463	1 217	1 652	1 158	598	173	66	157	100	74	26	70	50	14	5	1 087	1 593	0	1	0	0	0	0	0	0	0
11	498	830	547	845	51	22	39	19	1 211	1 773	1 200	1 772	1 159	609	178	76	155	103	76	28	70	51	12	5	1 030	1 599	0	1	0	0	0	0	0	0	0
12	397	852	350	865	56	27	45	25	944	1 822	931	1 819	1 144	636	191	91	156	108	74	28	68	62	12	5	1 037	1 606	0	1	0	0	0	0	0	0	0

Počet osob podpořených v rámci APZ v roce 2010

číslo	Projekt ESF - OP RLZ a JPD3			Projekt ESF - OP LZZ - VPP			Projekt ESF - OP LZZ - SÚPM			Projekt ESF - OP LZZ - CP			Uchazeči v requalifikaci		
	stav na konci sled.měs.	stav na konci sled.měs.	stav na konci sled.měs.	stav na konci sled.měs.	stav na konci sled.měs.	stav na konci sled.měs.	stav na konci sled.měs.	stav na konci sled.měs.	stav na konci sled.měs.	stav na konci sled.měs.	stav na konci sled.měs.	stav na konci sled.měs.	stav na konci sled.měs.	stav na konci sled.měs.	stav na konci sled.měs.
1	8 604	0	537	172	1 013	99	0	1 042	643	0	0	0	1 042	643	
2	8 604	0	632	299	1 015	217	0	1 534	1 929	0	0	0	1 534	1 929	
3	8 606	2	915	690	1 320	669	0	2 208	3 801	0	0	0	2 208	3 801	
4	8 606	2	2 020	1 906	1 553	1 116	0	2 090	5 227	0	0	0	2 090	5 227	
5	8 603	2	2 998	2 570	1 773	1 609	0	1 760	6 459	0	0	0	1 760	6 459	
6	8 603	2	2 710	2 802	1 830	1 863	0	1 472	7 577	0	0	0	1 472	7 577	
7	8 603	2	2 712	2 869	1 789	1 916	1	960	8 256	1	1	1	960	8 256	
8	8 603	2	2 707	2 913	1 614	1 947	4	1 026	9 147	4	4	4	1 026	9 147	
9	8 603	2	2 645	2 979	1 184	1 963	4	1 688	10 690	4	4	4	1 688	10 690	
10	8 604	3	2 149	2 996	792	1 970	7	854	11 698	7	7	7	854	11 698	
11	8 604	3	868	3 057	117	2 087	9	1 092	12 413	9	10	10	1 092	12 413	
12	8 604	3	746	3 213	399	2 375	14	1 419	12 520	14	15	15	1 419	12 520	

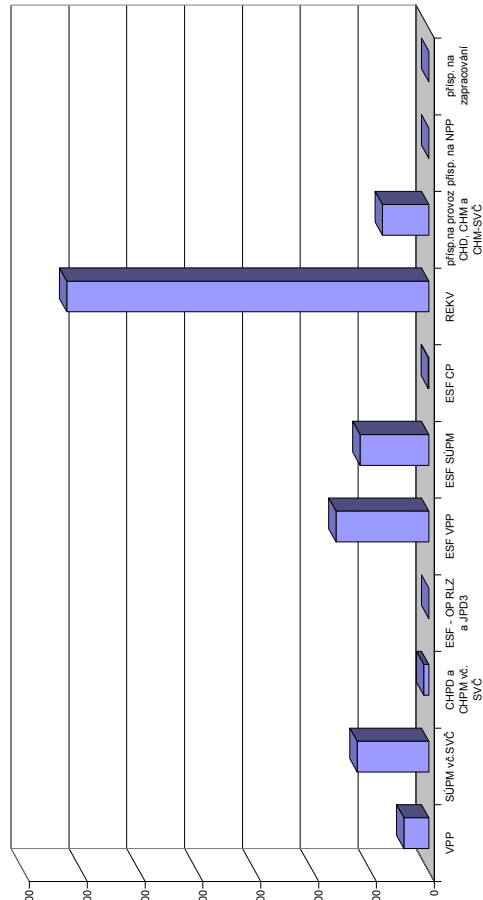

## Střední Morava

### Vývoj na trhu práce v roce 2010

měsíc	evidování uchazeči na konci sled.měs.					počet osob pobírajících podporu	MN v %	nové hlášení uchazeči	vyřazení uchazeči	nové hlášená a uvolněná VPM	obsazená a zrušená VPM	VPM celkem	počet uchazečů na 1 VPM
	celkem	dosažitelní	ženy	abs. škol a mladiství	osoby se ZP								
1	80 277	78 576	35 652	5 042	9 753	30 785	12,4	11 658	6 309	1 611	1 423	2 261	35,5
2	81 406	79 286	35 779	5 081	9 738	30 173	12,5	6 938	5 809	1 581	1 327	2 515	32,4
3	78 944	76 723	35 217	4 875	9 664	27 591	12,1	6 435	8 897	2 632	1 884	3 263	24,2
4	73 082	70 737	33 965	4 549	9 321	23 262	11,1	6 132	11 994	2 002	2 077	3 188	22,9
5	69 321	66 882	33 543	3 804	9 247	20 647	10,5	5 974	9 735	2 000	2 274	2 914	23,8
6	67 021	64 891	33 167	3 131	9 187	18 222	10,2	5 688	7 988	2 109	2 199	2 824	23,7
7	67 347	65 510	34 283	3 261	9 232	18 398	10,3	6 785	6 459	1 776	1 682	2 918	23,1
8	66 523	64 862	34 373	3 870	9 157	17 432	10,2	6 069	6 893	1 879	1 735	3 062	21,7
9	66 284	64 262	34 102	5 517	9 227	16 179	10,1	9 270	9 509	1 772	2 013	2 821	23,5
10	65 305	63 617	33 642	5 221	9 378	16 101	10,1	6 207	7 186	1 595	1 657	2 759	23,7
11	67 118	64 745	33 949	4 858	9 673	18 001	10,3	8 448	6 635	1 612	1 842	2 529	26,5
12	75 503	73 328	35 572	4 896	10 025	23 979	11,6	13 195	4 810	1 133	1 207	2 455	30,8

Evidování uchazeči a volná pracovní místa

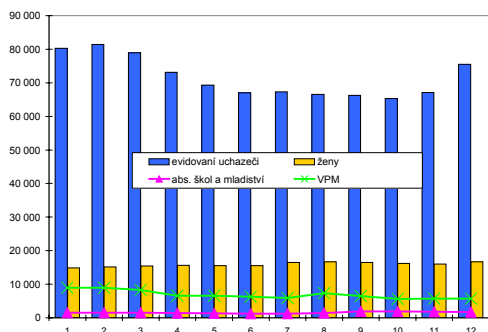

Nové hlášení a vyřazení uchazeči

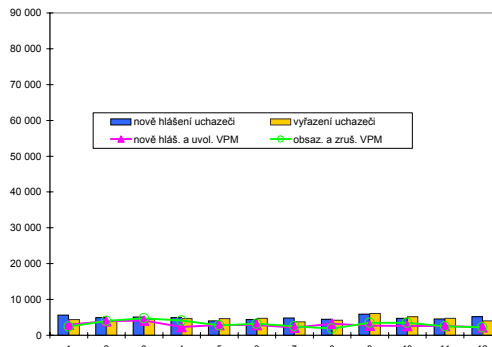

### Struktura nezaměstnanosti v roce 2010

stav na konci čtvrtletí	celkový počet evidovan. uchazečů	Věková struktura nezaměstnaných				Délka nezaměstnanosti				
		do 19 let	20 - 34 let	35 - 49 let	nad 50 let	do 3 měsíců	3 - 6 měsíců	6 - 9 měsíců	9 - 12 měsíců	nad 12 měsíců
I.	78 944	2 636	29 492	25 572	21 244	21 018	17 571	11 863	7 905	20 587
II.	67 021	2 055	24 589	21 615	18 762	14 960	12 922	8 891	7 743	22 505
III.	66 284	3 213	24 222	20 616	18 233	17 751	10 127	7 895	5 964	24 547
IV.	75 503	2 615	26 669	24 727	21 492	25 240	12 390	6 839	5 524	25 510

  

stav na konci čtvrtletí	uchazeči celkem	Struktura nezaměstnaných podle vzdělání								
		bez vzděl. + neúpl.zák.vz	základní vzdělání	vyučení	střední bez maturit	vyučení s maturitou	ÚSV	ÚSO	vyšší odborné	bakal.+ VŠ
I.	78 944	123	16 666	36 415	2 759	4 785	2 094	12 197	445	3 460
II.	67 021	118	15 150	29 009	2 264	3 910	1 946	10 839	380	3 405
III.	66 284	111	14 407	27 574	2 269	4 245	1 898	11 156	495	4 129
IV.	75 503	107	15 943	33 920	2 649	4 452	2 087	11 828	477	4 040

  

stav na konci čtvrtletí	VPM celkem	Struktura volných pracovních míst podle vzdělání								
		bez vzděl. + neúpl.zák.vz	základní vzdělání	vyučení	střední bez maturit	vyučení s maturitou	ÚSV	ÚSO	vyšší odborné	bakal.+ VŠ
I.	3 263	4 922	47	0	1 073	3	4	1 067	10	786
II.	2 824	4 909	72	0	637	5	10	1 109	25	798
III.	2 821	4 981	71	0	610	6	5	1 298	9	675
IV.	2 455	4 995	87	0	452	10	2	1 100	13	646

Struktura nezaměstnaných podle vzdělání

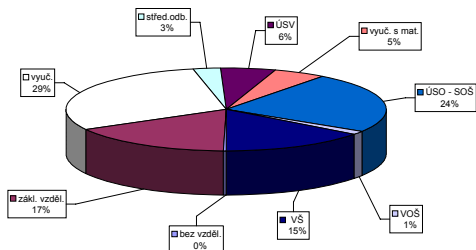

Struktura VPM podle vzdělání

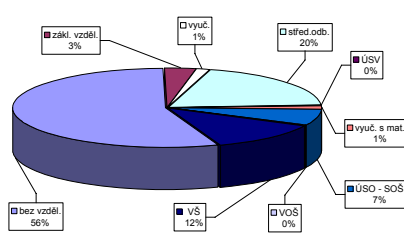

Vývoj v oblasti aktivní politiky zaměstnanosti v roce 2010 - Střední Morava

číslo	Věřejně prospěšné práce (VPP)			Společensky účinná pracovní místa u zaměstnavatele			Společensky účinná pracovní místa - vyhrazená místa			Samostatná výděl. činnost (SVC)			Chráněné pracovní dílny - vytvoření			Chráněné pracovní místa - vytvoření			CHPM - SVČ osob se ZP			Příspěvek na provoz CHPM a CHPM - SVČ			Příspěvek na zapracování			Příspěvek na nový podnikatelský program(NPP)		
	stav na konci sled.měs.	stav na konci sled.měs.	stav na konci sled.měs.	stav na konci sled.měs.	stav na konci sled.měs.	stav na konci sled.měs.	stav na konci sled.měs.	stav na konci sled.měs.	stav na konci sled.měs.	stav na konci sled.měs.	stav na konci sled.měs.	stav na konci sled.měs.	stav na konci sled.měs.	stav na konci sled.měs.	stav na konci sled.měs.	stav na konci sled.měs.	stav na konci sled.měs.	stav na konci sled.měs.	stav na konci sled.měs.	stav na konci sled.měs.	stav na konci sled.měs.	stav na konci sled.měs.	stav na konci sled.měs.	stav na konci sled.měs.	stav na konci sled.měs.	stav na konci sled.měs.	stav na konci sled.měs.	stav na konci sled.měs.	stav na konci sled.měs.	
1	188	0	182	2	120	0	107	6	389	17	381	17	480	8	62	0	47	4	99	0	93	0	12	0	230	130	3	0	0	
2	195	42	165	21	107	2	94	10	393	80	385	82	508	52	62	0	48	5	93	1	90	3	11	0	235	234	7	4	0	
3	329	187	186	52	103	8	93	20	323	120	310	120	536	108	62	0	48	5	100	10	95	10	9	1	666	665	11	8	0	
4	486	357	416	315	105	17	94	30	354	208	321	192	563	166	59	0	43	6	101	15	97	16	8	1	691	690	18	16	0	
5	612	526	553	484	107	29	87	34	543	463	457	391	589	213	59	0	42	7	100	18	98	22	8	1	691	690	19	19	0	
6	693	647	650	631	110	35	91	43	735	713	628	621	606	250	49	0	34	7	103	26	97	29	8	2	673	692	23	24	0	
7	721	697	689	709	110	41	100	57	853	694	782	845	613	286	49	0	34	7	102	29	98	34	8	3	675	694	24	26	0	
8	729	775	686	780	102	42	93	61	1060	1150	954	1072	632	332	51	2	36	9	98	29	95	38	9	4	675	694	24	30	0	
9	888	958	818	959	115	55	98	71	1362	1526	1236	1434	656	385	57	12	32	9	99	35	92	41	10	5	675	694	23	34	0	
10	878	991	820	1011	114	59	102	83	1617	1847	1539	1804	665	424	61	12	36	13	98	36	95	48	8	5	675	694	21	37	0	
11	719	1031	686	1076	113	63	100	87	1562	1929	1523	1923	700	488	61	16	42	19	100	47	95	57	8	5	675	694	21	41	0	
12	336	1038	323	1084	107	69	95	94	1409	1967	1366	1961	708	525	57	16	43	23	101	51	99	65	8	6	675	694	19	44	0	

Počet osob podpořených v rámci APZ v roce 2010

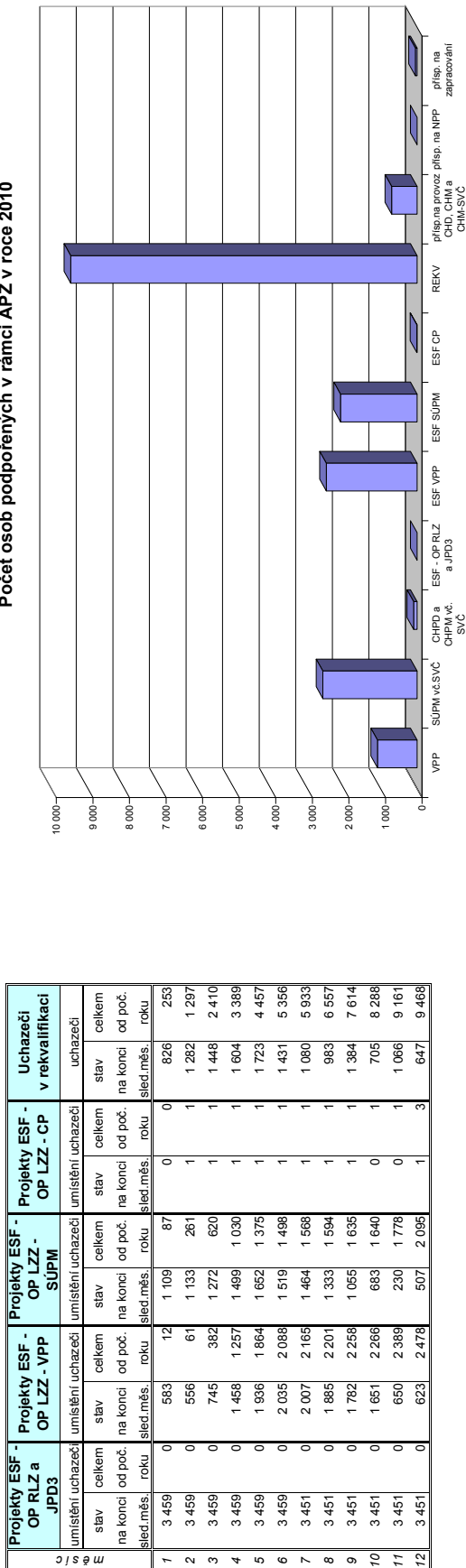

## Ostravsko

### Vývoj na trhu práce v roce 2010

měsíc	evidování uchazeči na konci sled.měs.					počet osob pobírajících podporu	MN v %	nové hlášení uchazeči	vyřazení uchazeči	nové hlášená a uvolněná VPM	obsazená a zrušená VPM	VPM celkem	počet uchazečů na 1 VPM
	celkem	dosazitelé	ženy	abs. škol a mladiství	osoby se ZP								
1	84 918	82 725	38 620	4 731	10 803	25 581	12,8	11 134	6 797	1 990	2 049	2 697	31,5
2	86 152	83 351	38 838	4 883	10 829	25 583	12,9	7 688	6 454	1 738	1 582	2 853	30,2
3	85 112	82 234	38 652	4 824	10 727	24 478	12,7	7 515	8 555	2 977	2 452	3 378	25,2
4	80 989	78 149	37 904	4 630	10 487	21 547	12,1	7 295	11 418	2 342	2 268	3 452	23,5
5	77 753	75 048	37 328	3 965	10 386	19 535	11,6	6 394	9 630	2 064	2 092	3 424	22,7
6	75 779	73 428	36 989	3 404	10 277	17 766	11,4	6 543	8 517	2 019	2 186	3 257	23,3
7	76 205	74 460	38 114	3 622	10 188	18 080	11,6	7 344	6 918	1 708	1 584	3 381	22,5
8	75 988	74 265	38 488	4 227	10 116	17 294	11,5	6 957	7 174	2 193	1 858	3 716	20,4
9	76 146	74 019	38 479	5 855	10 095	16 210	11,5	9 933	9 775	2 015	2 056	3 675	20,7
10	75 423	72 837	38 125	5 658	10 134	16 176	11,4	8 861	7 584	1 561	1 781	3 455	21,8
11	76 470	72 684	38 298	5 386	10 228	17 522	11,3	8 291	7 244	1 788	1 813	3 430	22,3
12	82 776	79 257	39 333	5 224	10 467	21 621	12,4	11 795	5 489	1 145	1 384	3 191	25,9

Evidování uchazeči a volná pracovní místa

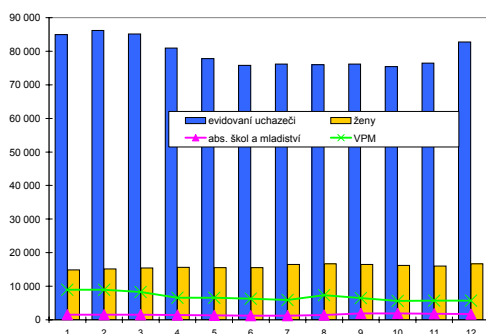

Nové hlášení a vyřazení uchazeči

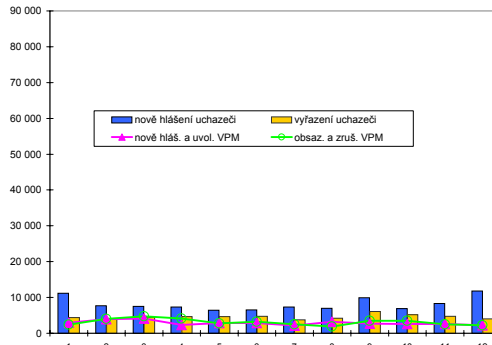

Struktura nezaměstnanosti v roce 2010

stav na konci čtvrtletí	celkový počet evidovan. uchazečů	Věková struktura nezaměstnaných				Délka nezaměstnanosti				
		do 19 let	20 - 34 let	35 - 49 let	nad 50 let	do 3 měsíců	3 - 6 měsíců	6 - 9 měsíců	9 - 12 měsíců	nad 12 měsíců
I.	85 112	3 363	29 576	27 979	24 194	22 122	16 177	10 921	7 629	28 263
II.	75 779	2 886	25 758	24 803	22 332	16 582	13 768	8 824	7 267	29 338
III.	76 146	4 209	25 859	24 213	21 865	19 449	11 157	8 682	6 010	30 848
IV.	82 776	3 466	27 849	27 286	24 175	23 751	13 725	7 638	6 184	31 478

  

stav na konci čtvrtletí	uchazeči celkem	Struktura nezaměstnaných podle vzdělání									
		bez vzděl. + neúpl.zák.vz.	základní vzdělání	vyučení	střední bez maturity	vyučení s maturitou	ÚSV	ÚSO	vyšší odborné	bakal.+ VŠ	
I.	85 112	427	24 076	37 073	3 130	4 363	2 214	10 664	288	2 877	
II.	75 779	407	22 528	31 484	2 709	3 748	2 107	9 592	283	2 921	
III.	76 146	408	21 849	30 820	2 784	4 110	2 119	10 155	378	3 523	
IV.	82 776	498	23 178	34 969	3 079	4 297	2 232	10 673	343	3 507	

  

stav na konci čtvrtletí	VPM celkem	Struktura volných pracovních míst podle vzdělání									
		bez vzděl. + neúpl.zák.vz.	základní vzdělání	vyučení	střední bez maturity	vyučení s maturitou	ÚSV	ÚSO	vyšší odborné	bakal.+ VŠ	
I.	3 378	4 770	48	0	485	6	5	1 591	3	922	
II.	3 257	4 833	72	0	465	8	8	1 360	22	1 013	
III.	3 675	4 963	89	0	550	7	16	1 677	22	1 038	
IV.	3 191	4 977	95	0	546	5	16	1 273	18	1 043	

Struktura nezaměstnaných podle vzdělání

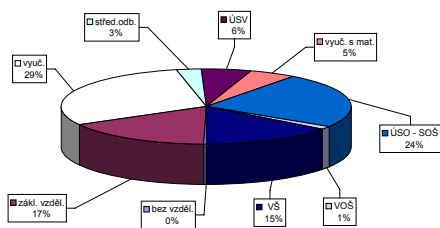

Struktura VPM podle vzdělání

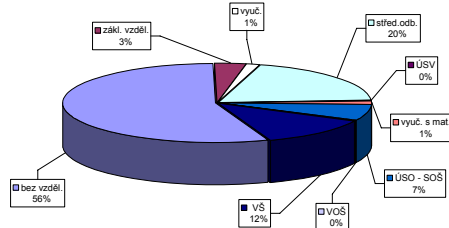



Vývoj v oblasti aktivní politiky zaměstnanosti v roce 2010 - Ostravsko

číslo	Veřejné prospěšné práce (VPP)			Společensky účelná pracovní místa u zaměstnavatele			Společensky účelná pracovní místa - vyhrazená místa			Samostatná výděl. činnost (SVC)			Chráněné pracovní dílny - vytvoření			Chráněné pracovní místa - vytvoření			CHPM - SVČ osob se ZP			Příspěvek na provoz CHPM a CHPM - SVČ			Příspěvek na zapracování			Příspěvek na nový podnikatelský program (NPP)						
	stav na konci sled.měs.	stav na konci od poč. sled.měs.	celkem na konci od poč. sled.měs.	stav na konci sled.měs.	stav na konci od poč. sled.měs.	celkem na konci od poč. sled.měs.	stav na konci sled.měs.	stav na konci od poč. sled.měs.	celkem na konci od poč. sled.měs.	stav na konci sled.měs.	stav na konci od poč. sled.měs.	celkem na konci od poč. sled.měs.	stav na konci sled.měs.	stav na konci od poč. sled.měs.	celkem na konci od poč. sled.měs.	stav na konci sled.měs.	stav na konci od poč. sled.měs.	celkem na konci od poč. sled.měs.	stav na konci sled.měs.	stav na konci od poč. sled.měs.	celkem na konci od poč. sled.měs.	stav na konci sled.měs.	stav na konci od poč. sled.měs.	celkem na konci od poč. sled.měs.	stav na konci sled.měs.	stav na konci od poč. sled.měs.	celkem na konci od poč. sled.měs.	stav na konci sled.měs.	stav na konci od poč. sled.měs.	celkem na konci od poč. sled.měs.				
1	0	0	0	0	0	0	0	0	0	0	0	0	0	0	0	0	0	0	0	0	0	0	0	0	0	0	0	0	0					
2	0	0	0	0	0	0	0	0	0	0	0	0	0	0	0	0	0	0	0	0	0	0	0	0	0	0	0	0	0	0				
3	0	0	0	0	0	0	0	0	0	0	0	0	0	0	0	0	0	0	0	0	0	0	0	0	0	0	0	0	0	0	0			
4	0	0	0	0	0	0	0	0	0	0	0	0	0	0	0	0	0	0	0	0	0	0	0	0	0	0	0	0	0	0	0			
5	0	0	0	0	0	0	0	0	0	0	0	0	0	0	0	0	0	0	0	0	0	0	0	0	0	0	0	0	0	0	0	0		
6	0	0	0	0	0	0	0	0	0	0	0	0	0	0	0	0	0	0	0	0	0	0	0	0	0	0	0	0	0	0	0	0		
7	0	0	0	0	0	0	0	0	0	0	0	0	0	0	0	0	0	0	0	0	0	0	0	0	0	0	0	0	0	0	0	0	0	
8	0	0	0	0	0	0	0	0	0	0	0	0	0	0	0	0	0	0	0	0	0	0	0	0	0	0	0	0	0	0	0	0	0	
9	0	0	0	0	0	0	0	0	0	0	0	0	0	0	0	0	0	0	0	0	0	0	0	0	0	0	0	0	0	0	0	0	0	
10	0	0	0	0	0	0	0	0	0	0	0	0	0	0	0	0	0	0	0	0	0	0	0	0	0	0	0	0	0	0	0	0	0	
11	0	0	0	0	0	0	0	0	0	0	0	0	0	0	0	0	0	0	0	0	0	0	0	0	0	0	0	0	0	0	0	0	0	
12	0	0	0	0	0	0	0	0	0	0	0	0	0	0	0	0	0	0	0	0	0	0	0	0	0	0	0	0	0	0	0	0	0	0

Počet osob podpořených v rámci APZ v roce 2010

číslo	Projekty ESF - OP RLZ a JPD3			Projekty ESF - OP LZZ - VPP			Projekty ESF - OP LZZ - SÚPM			Projekty ESF - OP LZZ - CP			Uchazeči v requalifikaci		
	stav na konci sled.měs.	stav na konci od poč. sled.měs.	celkem na konci od poč. sled.měs.	stav na konci sled.měs.	stav na konci od poč. sled.měs.	celkem na konci od poč. sled.měs.	stav na konci sled.měs.	stav na konci od poč. sled.měs.	celkem na konci od poč. sled.měs.	stav na konci sled.měs.	stav na konci od poč. sled.měs.	celkem na konci od poč. sled.měs.	stav na konci sled.měs.	stav na konci od poč. sled.měs.	celkem na konci od poč. sled.měs.
1	6 599	0	906	41	1 423	103	0	0	0	1 420	604				
2	6 599	0	929	91	1 421	290	0	0	0	2 062	2 094				
3	6 599	0	1 014	281	1 455	524	0	0	0	2 108	3 388				
4	6 597	0	1 566	1 105	1 481	855	0	0	0	2 111	4 696				
5	6 596	0	1 709	1 542	1 454	1 161	0	0	0	2 026	5 860				
6	6 596	0	1 687	1 634	1 510	1 388	0	0	0	1 557	6 689				
7	6 596	0	1 666	1 688	1 483	1 512	0	0	0	1 028	7 114				
8	6 596	0	1 686	1 758	1 475	1 650	0	0	0	1 201	7 925				
9	6 596	0	1 664	1 778	1 269	1 692	0	0	0	1 537	9 032				
10	6 596	0	1 503	1 784	983	1 696	0	0	0	1 038	9 846				
11	6 600	4	801	1 978	333	1 802	0	0	0	1 408	10 757				
12	6 600	4	776	2 027	466	1 987	0	0	0	771	11 023				

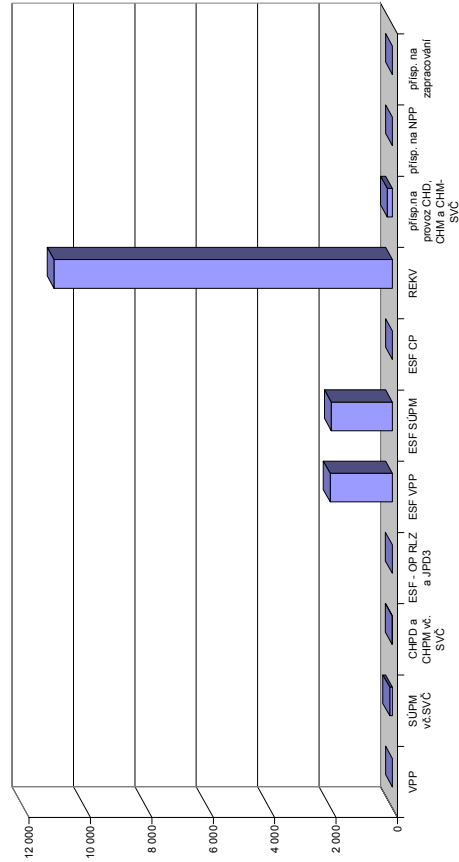

*Snahou autorů bylo přispět touto publikací k získání určitého přehledu o českém trhu práce v jednotlivých okresech České republiky v roce 2010*

*Publikace je určena pro pracovníky z oblasti služeb zaměstnanosti (úřadů práce), pro analytiku trhu práce a pracovníky, kteří se problematikou trhu práce zabývají.*

*Věříme, že ji mohou využít jako určitý zdroj informací také pracovníci dalších ústředních orgánů, které se podílejí na formování politiky trhu práce v České republice.*

*Autoři děkují za všechny případné poznámky a připomínky, které mohou čtenáři této publikace mít. Pokusí se je využít pro svou práci a pro případ zpracování a přípravy materiálů, které se budou týkat podobné problematiky trhu práce.*



Účelová neperiodická publikace

## **Statistická ročenka trhu práce v ČR v roce 2010**

Zpracoval odbor statistik a analýz MPSV.  
Vyšlo v roce 2011, 260 stran, 300 výtisků, 1. vydání  
Ministerstvo práce a sociálních věcí,  
Na Poříčnickém právu 1, 128 00 Praha 2.  
Sazba a zajištění tisku CCG – Czech Communication Group, s.r.o. Praha

**ISBN 978-80-7421-034-1**

**N e p r o d e j n é**