



MINISTERSTVO PRÁCE A SOCIÁLNÍCH VĚCÍ
ČESKÉ REPUBLIKY
Správa služeb zaměstnanosti

Statistická ročenka trhu práce v České republice 2007

Zpracoval kolektiv autorů:
Ing. Olga Dušánková, Ing. Eva Procházková,
Ing. Naděžda Ptáčníková, Ing. Lucie Šebestová

Praha, březen 2008

© Ministerstvo práce a sociálních věcí - Správa služeb zaměstnanosti, 2008

978-80-86878-64-5

Autoři děkují především pracovníkům úřadů práce za celoroční spolupráci při zpracování statistických údajů trhu práce v ČR.

Věříme, že výsledky uváděné v tomto materiálu budou sloužit pro lepší orientaci všem, kteří se touto problematikou zabývají.

Obsah:

strana

Úvod	5
1. Časové řady - trh práce	7
<i>Registrovaná nezaměstnanost v letech 1990 - 2007</i>	12
<i>Uchazeči o zaměstnání a volná pracovní místa v letech 2005 - 2007</i>	18
<i>Aktivní politika zaměstnanosti v letech 2005 - 2007</i>	23
<i>Průměrná míra nezaměstnanosti v letech 2005 - 2007</i>	26
2. Situace na trhu práce - závěr roku 2007	33
<i>Situace na trhu práce v ČR - závěr roku 2007</i>	35
<i>Setřídění ÚP podle míry nezaměstnanosti k 31.12.2007 a podle průměrné míry nezaměstnanosti</i>	36
<i>Setřídění ÚP podle počtu evidovaných uchazečů k 31.12.2007</i>	38
<i>Setřídění ÚP podle počtu evidovaných volných míst k 31.12.2007</i>	39
<i>Setřídění ÚP podle počtu uchazečů na jedno volné pracovní místo k 31.12.2007</i>	40
<i>Setřídění ÚP podle počtu volných míst na 100 uchazečů k 31.12.2007</i>	42
<i>Zaměstnávání cizích státních příslušníků podle jednotlivých zemí k 31.12.2007</i>	44
<i>Zaměstnávání cizích státních příslušníků v jednotlivých okresech k 31.12.2007</i>	45
3. Regionální statistika úřadů práce v ČR	51
<i>Regionální statistika úřadů práce v České republice</i>	52
<i>ČR celkem</i>	58
<i>Praha</i>	60
<i>Středočeský kraj</i>	86
<i>Jihočeský kraj</i>	102
<i>Plzeňský kraj</i>	118
<i>Karlovarský kraj</i>	126
<i>Ústecký kraj</i>	142
<i>Liberecký kraj</i>	152
<i>Královéhradecký kraj</i>	164
<i>Pardubický kraj</i>	174
<i>Vysočina</i>	186
<i>Jihomoravský kraj</i>	202
<i>Olomoucký kraj</i>	214
<i>Zlínský kraj</i>	224
<i>Moravskoslezský kraj</i>	238
<i>Regionální statistika ÚP v ČR – oblasti NUTS2</i>	241

Zdroj dat:

Ministerstvo práce a sociálních věcí, Správa služeb zaměstnanosti
- měsíční a čtvrtletní statistiky

Úvod

Výchozím principem pro zaměření státní **politiky zaměstnanosti** je revidovaná Lisabonská strategie Evropské unie, neboli „**Strategie pro růst a zaměstnanost**“. Vláda ČR deklarovala své národní priority a reformní opatření v oblastech makroekonomické, mikroekonomické a zaměstnanosti v září 2005, v dokumentu **Národní Lisabonský program 2005 - 2008** (Národní program reformu ČR), **část Zaměstnanost**. Pro rok 2007 MPSV stanovilo úkoly státní politiky zaměstnanosti na základě analýzy situace na trhu práce, výše finančních prostředků vyčleněných ve státním rozpočtu na politiku zaměstnanosti a na základě závazků ČR daných dohodami, které Česká republika uzavřela s EU a OECD. V souladu s Národním programem reformu jsou nedílnou součástí politiky zaměstnanosti programy hospodářské politiky vlády směřované do růstu výkonnosti ekonomiky a do posilování konkurenceschopnosti firem, programy průmyslové politiky, sledující podporu investic, vytváření příznivého prostředí pro podnikání, pokračování privatizace a dokončení restrukturalizace, opatření rozpočtové politiky, zejména reforma veřejných rozpočtů a daní, vzdělávací programy škol ve struktuře absolventů škol apod. MPSV a úřady práce realizují aktivní politiku zaměstnanosti (APZ), zaměřenou především na zvýšení zaměstnanosti a zaměstnatelnosti uchazečů o zaměstnání.

Hlavním cílem politiky zaměstnanosti je dosažení co nejpříznivějšího vývoje zaměstnanosti a zvýšení motivace a aktivity pro hledání, nalezení a udržení zaměstnání. Zvláštní pozornost je věnována oblastem s nadprůměrnou mírou nezaměstnanosti (severní, střední a jižní Morava, severozápadní Čechy). Výrazná podpora je poskytována projektům, které předpokládají vytvořit zejména v ohrožených regionech významný počet nových pracovních míst, a podpořit další rozvoj drobného a středního podnikání.

Základem pro realizaci aktivní politiky zaměstnanosti na jednotlivých úřadech práce jsou „Programy realizace APZ na rok 2007“, které jsou zpracovávány na základě analýzy trhu práce v jednotlivých okresech v souladu s cíli APZ zadanými Správou služeb zaměstnanosti pro příslušný rok.

Aktivní politika zaměstnanosti se v roce 2007 zaměřuje v závislosti na stanoveném objemu finančních prostředků v rámci schváleného státního rozpočtu a v návaznosti na situaci na trhu práce na:

- skupiny nezaměstnaných:
 - minimálně 25 % fyzických osob podporovaných nástroji a opatřeními APZ patří do rizikové skupiny mladí do 25 let a absolventi vysokých škol po dobu 2 let po úspěšném ukončení studia, nejdéle však do 30 let věku,
 - minimálně 20 % fyzických osob podporovaných nástroji a opatřeními APZ patří do rizikové skupiny starší 50 let věku,
 - minimálně 30 % fyzických osob podporovaných nástroji a opatřeními APZ patří do rizikové skupiny dlouhodobě nezaměstnaných – do skupiny dlouhodobě nezaměstnaných jsou zahrnuti uchazeči o zaměstnání, kteří jsou vedeni v evidenci úřadu práce déle než 6 měsíců;

- nástroje APZ:

Z celkového rozpočtu na realizaci APZ pro rok 2007 vynaloží ÚP:

- 20 % na rekvalifikace, poradenské činnosti a pracovní rehabilitaci,
- 35 % na zřízení a vyhrazení společensky účelných pracovních míst,
- 25 % na vytvoření pracovních příležitostí v rámci veřejně prospěšných prací,
- 10 % na vytvoření a provoz chráněných pracovních míst a chráněných pracovních dílen,
- 10% – ostatní;
- posílení aktivní spolupráce se zaměstnavateli pro vzájemnou informovanost o možnostech řešení nezaměstnanosti v regionu,
- v oblasti zaměstnávání osob se zdravotním postižením preferování podpory vytváření chráněných pracovních míst zejména na volném trhu práce,
- využití prostředků Evropského sociálního fondu, tj. Operačního programu Rozvoje lidských zdrojů, resp. Jednotného programového dokumentu pro Cíl 3 regionu NUTS 2 hl. m. Prahy (ÚP hl. m. Prahy), zejména na základě realizace národních programů, nadregionálních a regionálních grantových schémat,
- řešení konkrétní problematiky v oblasti zaměstnanosti v regionech a na konkrétní skupiny osob ohrožených na trhu práce prostřednictvím vytváření regionálních cílených programů k řešení zaměstnanosti obecního, okresního a krajského charakteru (§ 120 zákona o zaměstnanosti).

Výše uvedená zaměření byla stanovena v návaznosti na konkrétní naplňování cílů evropské strategie zaměstnanosti. Úřady práce při realizaci APZ vycházely zejména ze specifík vyplývajících z regionálního trhu práce, struktury uchazečů o zaměstnání v evidenci úřadu práce a z objemu přidělených finančních prostředků v rámci schváleného státního rozpočtu.

Významnou součástí státní politiky zaměstnanosti je i **podpora zaměstnavatelů v rámci systému investičních pobídek**. Investiční pobídky může investor získat při zavádění nové výroby nebo rozšiřování stávající výroby v oblasti zpracovatelského průmyslu v případě umístění investice v okrese, kde je průměrná míra nezaměstnanosti vyšší než průměrná míra nezaměstnanosti za ČR. Podpora je určena na vytvoření nových pracovních míst, k rekvalifikaci nebo školení zaměstnanců v územní oblasti.

Důležitou pomocí v oblasti zaměstnávání osob se zdravotním postižením byl i v 1. pololetí 2007 **příspěvek na podporu zaměstnávání osob se zdravotním postižením** (§ 78 zákona č. 435/2004 Sb., o zaměstnanosti) a **příspěvek poskytovaný podle Programu na obnovu nebo technické zhodnocení hmotného investičního majetku**, který slouží k pracovnímu uplatnění osob se zdravotním postižením. Program navazuje na podporu poskytovanou z kapitoly MPSV od roku 2001. V souladu s novou právní úpravou vyplývajících ze zákona o zaměstnanosti byl Program schválen usnesením vlády č. 341 ze dne 23. 3. 2005 a usnesením vlády č. 238 ze dne 12. 3. 2007.

Časové řady

Trh práce

Trh práce v České republice v roce 2007

V roce 2007 v souladu s dalším růstem ekonomiky rostla zaměstnanost a klesala nezaměstnanost, nerovnováha mezi vyšší nabídkou a nižší poptávkou na trhu práce se opět zmenšila.

Vývoj nezaměstnanosti byl v roce 2007 stejně jako v předcházejících letech ovlivněn sezónními faktory. Nejvyšší počet nezaměstnaných byl zaznamenán v lednu, ovšem oproti lednu 2006 se jejich počet snížil. Meziroční pokles počtu uchazečů v evidenci ÚP se v dalších měsících roku 2007 stále prohluboval.

Průměrný počet uchazečů o zaměstnání v roce 2007 činil 392,8 tisíc osob, což je o 82,0 tisíc (tzn. o 17,3 %) méně než v roce 2006. V roce 2007 registrovaly ÚP průměrně 213,5 tisíc žen (pokles o 38,1 žen, tj. o 15,1 %), průměrný počet mužů byl 179,3 tisíc (pokles proti roku 2006 o 43,9 tisíc mužů, tj. o 19,7 %). Průměrný podíl žen z celkového počtu nezaměstnaných byl 54,4 %, mužů 45,6 %.

V souladu s vývojem celkového počtu uchazečů o zaměstnání se vyvíjel i počet dosažitelných uchazečů. Meziroční rozdíly se postupně zvyšovaly. Průměrný měsíční počet dosažitelných uchazečů o zaměstnání byl 365,6 tisíc osob a tito představovali 93,1 % celkového počtu uchazečů o zaměstnání.

Rovněž míra nezaměstnanosti po celé období meziročně klesala. Pokles míry nezaměstnanosti byl výrazně strmější než v roce 2006, meziroční rozdíly se neustále zvětšovaly, k 31. 12. 2007 byla vykázána míra 6,0 %, což je o 1,7 p. b. méně než před rokem (7,7 % k 31.12. 2006). Průměrná míra nezaměstnanosti v roce 2007 byla nižší (6,6 %) než v roce 2006 (8,1 %).

V roce 2007 se nově přihlásilo na ÚP celkem 558,5 tisíc osob, což je o 52,2 tisíc méně než v roce 2006. Počet vyřazených z evidence ÚP v roce 2007 též poklesl (o 20,4 tisíc), činil 652,2 osob. Oproti roku 2006 se zvýšil počet vyřazených zejména z důvodu *maření spolupráce s ÚP*, uchazečů vyřazených z důvodu *umístění do zaměstnání* (umístění ÚP a umístění jinak) meziročně ubylo.

Na celkovém počtu registrovaných uchazečů o zaměstnání se značnou měrou podíleli mladí lidé ve věku do 25 let (k 31. 12. 2007 – 15,5 %), jejich podíl má klesající tendenci. Naopak narůstá podíl starších osob nad 50 let (k 31. 12. 2007 – 30,6 %).

Trvalým problémem zůstává umisťování uchazečů s nižším vzděláním. Podíl uchazečů bez vzdělání a se základním vzděláním činil k 31. 12. 2007 – 31,6 % z celkového počtu uchazečů a podíl vyučených byl ke stejnému datu 39,4 %.

Počet dlouhodobě nezaměstnaných osob (nezaměstnaných déle jak 12 měsíců) poklesl z 184,9 tisíc na konci roku 2006 na 136,9 tisíc k 31. 12. 2007. Poklesl i podíl na celkovém počtu registrovaných nezaměstnaných na 38,6%.

Průměrný počet osob pobírajících příspěvek v nezaměstnanosti poklesl ze 133,5 tisíc v roce 2006 na 116,5 tisíc v roce 2007. Jejich podíl v roce 2007 činil 29,7 % (v roce 2006 28,1 %). Průměrná výše vyplácené podpory v nezaměstnanosti ve 4. čtvrtletí 2007 činila 4945 Kč.

Počet hlášených volných pracovních míst byl po celý rok 2007 nad úrovní roku 2006. Nejvíce VPM bylo na ÚP evidováno k 31. 10. 2007, a to 143,5 tisíc. Průměrný měsíční počet VPM v roce 2007 činil 122,0 tisíc, v roce 2006 to bylo 82,5 tisíc míst.

Aktivní politika zaměstnanosti 2007

Základem pro realizaci aktivní politiky zaměstnanosti (APZ) na jednotlivých úřadech práce jsou „Programy realizace APZ na rok 2007“. Programy byly zpracovány na základě analýzy trhu práce v jednotlivých okresech a naplňování cílů APZ stanovených Správou služeb zaměstnanosti pro příslušný rok.

V roce 2007 bylo v rámci APZ nově vytvořeno činil **29 013¹ pracovních míst**, což znamenalo pokles oproti stejnému období roku 2006 o 32,9 %. Nejvíce bylo vytvořeno **společensky účelných pracovních míst SÚPM** (nově vytvořených míst a vyhrazených míst u zaměstnavatelů, jako i míst vytvořených za účelem samostatné výdělečné činnosti uchazeče o zaměstnání) – 16 094, to je více než polovina míst APZ. Na druhém místě v počtu vytvořených pracovních míst se umístila místa v rámci **veřejně prospěšných prací (VPP)** – 11 747. V rámci **chráněných pracovních dílen (CHPD) a chráněných pracovních míst (CHPM)**, včetně **samostatné výdělečné činnosti osob se zdravotním postižením (CHPM - SVČ OZP)**, bylo vytvořeno 624 nových míst.

V roce 2007 bylo zařazeno na nástroje APZ a rekvalifikace celkem **133 464 uchazečů o zaměstnání a zaměstnanců**. Nejvíce byly využívány **rekvalifikace**, uchazeči o zaměstnání zařazení do rekvalifikací (53 846 osob) tvořili 40,3 % všech uchazečů, resp. zaměstnanců, umístěných na některý z nástrojů APZ. Druhým nejvyužívanějším nástrojem byly **společensky účelná pracovní místa (SÚPM)**, přičemž podíl zařazených uchazečů o zaměstnání představuje 12,5 % a dále **veřejně prospěšné práce (VPP)**, zde bylo umístěno 9,3 % uchazečů o zaměstnání. V rámci **projektů ESF** bylo zařazeno 37 655 osob, tj. 28,2 % z celkového počtu podpořených osob v rámci nástrojů APZ a rekvalifikace.

¹ Nejsou zde zahrnuty počty míst vytvořených v rámci tzv. univerzálních cílených programů (dispozici jsou pouze počty uzavřených dohod, těch bylo v roce 2007 uzavřeno 158).

Registovaná nezaměstnanost - údaje za Českou republiku

	leden	únor	březen	duben	květen	červen	červenec	srpen	září	říjen	listopad	prosinec	1.-12.	průměr	tok ve čtvrtletí				
														za rok	1.Q	2.Q	3.Q	4.Q	
1990	Míra nezaměstnanosti					0,13			0,46			0,73							
	Počet evidovaných uch.			3598	3855	4491	6809	10523	14680	24579	30224	34961	39379		17310				
	Nově hlášení uch.									16836	15794	14123	12635	59388				16836	42552
	Vyřazení celkem									6937	10149	9386	8217	34689				6937	27752
	z toho: umístění celkem									4155	5937	5255	4518	19865				4155	15710
	ostatní									2782	4212	4131	3699	14824				2782	12042
	v tom:pro nespolutr.																		
Počet osob na přísp.			1170	1762	1955	2701	4369	6465	11544	17557	21208	24627							
Počet volných míst								89257	79918	66946	61176	57616							
1991	Míra nezaměstnanosti	1,10	1,39	1,67	1,99	2,20	2,60	3,08	3,40	3,77	3,94	4,05	4,13		2,64				
	Počet evidovaných uch.	58895	74753	89770	106725	118280	139351	165599	182805	202225	211318	217525	221749		141484				
	Nově hlášení uch.	31310	25776	26805	32172	28141	39845	48915	43864	57991	51282	42786	33758	462645	38554	83891	100158	150770	127826
	Vyřazení celkem	11794	9918	11788	15325	16586	18774	22667	26658	38571	42189	35579	29534	279383	23282	33500	50685	87896	107302
	z toho: umístění celkem	7095	5148	6608	9523	10811	11671	14615	18050	27949	29162	25093	19109	184834	15403	18851	32005	60614	73364
	ostatní	4699	4770	5180	5802	5775	7103	8052	8608	10622	13027	10486	10425	94549	7879	14649	18680	27282	33938
	v tom:pro nespolutr.																		
Počet osob na přísp.	31744	43405	57029	68229	76572	86877	100823	113942	131439	145365	155980	159766		91967					
Počet volných míst	48657	37978	37324	36280	37129	35176	37942	42153	43913	44733	45517	48402		41651					
1992	Míra nezaměstnanosti	4,40	4,14	3,72	3,22	2,85	2,70	2,67	2,65	2,61	2,50	2,45	2,57		3,05				
	Počet evidovaných uch.	231201	217554	195162	168922	149665	141718	140167	139253	136963	131258	128904	134788		163253				
	Nově hlášení uch.	51330	30726	29651	29102	24657	30549	31941	30484	40536	31250	29292	28269	387787	32316	111707	84308	102961	88811
	Vyřazení celkem	41878	44373	52043	55342	43914	38496	33492	31398	42826	36955	31646	22385	474748	39562	138294	137752	107716	90986
	z toho: umístění celkem	31826	31391	37194	38398	29360	26232	22107	20753	32169	26091	21452	13985	330958	27580	100411	93990	75029	61528
	ostatní	10052	12982	14849	16944	14554	12264	11385	10645	10657	10864	10194	8400	143790	11983	37883	43762	32687	29458
	v tom:pro nespolutr.																		
Počet osob na přísp.	135059	126036	107924	90235	75732	68470	67289	64694	63410	60815	60161	62289		85904					
Počet volných míst	52579	59838	65731	71996	78306	84966	88878	93656	88806	84907	81338	79422		76243					

Registrovaná nezaměstnanost - údaje za Českou republiku

															průměr	tok ve čtvrtletí			
															za rok	1.Q	2.Q	3.Q	4.Q
		leden	únor	březen	duben	květen	červen	červenec	srpen	září	říjen	listopad	prosinec	1.-12.					
1993	Míra nezaměstnanosti	3,00	2,97	2,88	2,71	2,58	2,63	2,82	3,01	3,17	3,22	3,34	3,52		2,95				
	Počet evidovaných uch.	158113	156176	151570	142639	136136	138581	148634	158612	166963	169383	175756	185216		155214				
	Nově hlášení uch.	55220	29968	29842	29711	26757	31417	35630	37337	47521	36449	38036	31944	429832	35819	115030	87885	120488	106429
	Vyřazení celkem	31895	31905	34448	38642	33260	28972	25577	27359	39170	34029	31663	22484	379404	31617	98248	100874	92106	88176
	z toho: umístění celkem	23834	24399	25236	28774	24484	20658	18150	20527	30488	25597	23330	15565	281042	23420	73469	73916	69165	64492
	v tom: ÚP	11431	11493	11700	14080	11668	10368	8975	10011	13655	11438	10613	6864	132296	11025	34624	36116	32641	28915
	ostatní	8061	7506	9212	9868	8776	8314	7427	6832	8682	8432	8333	6919	98362	8197	24779	26958	22941	23684
	v tom:pro nespolutr.	3251	3169	3790	3972	3605	3427	2842	2622	2950	2913	3303	2665	38509	3209	10210	11004	8414	8881
Počet osob na přísp.	71207	73921	71154	66804	62758	62616	67455	72561	80921	84461	87852	93380		73295					
Počet volných míst	74594	72402	73098	71949	74441	74048	72309	71920	65821	60513	55067	53938		69404					
1994	Míra nezaměstnanosti	3,78	3,73	3,50	3,50	3,14	3,10	3,18	3,15	3,15	3,08	3,09	3,19		3,29				
	Počet evidovaných uch.	198837	196569	184466	171851	162490	160098	165202	163794	163877	160537	161197	166480		172064				
	Nově hlášení uch.	47989	29688	29585	28321	27238	30265	31012	31198	40252	32481	31659	27286	386974	32248	107262	85824	102462	91426
	Vyřazení celkem	34368	31956	41688	40936	36599	32657	25908	32606	40169	35821	30999	22003	405710	33809	108012	110192	98683	88823
	z toho: umístění celkem	26266	24354	31537	31617	27458	23733	18044	23145	30252	26480	22765	15288	300939	25078	82157	82808	71441	64533
	v tom: ÚP	10815	10290	13212	14037	11930	10137	7523	10007	12887	11445	9860	6628	128771	10731	34317	36104	30417	27933
	ostatní	8102	7602	10151	9319	9141	8924	7864	9461	9917	9341	8234	6715	104771	8731	25855	27384	27242	24290
	v tom:pro nespolutr.	3127	3130	3820	3216	3702	3324	2656	3325	3163	2880	2655	2172	37170	3098	10077	10242	9144	7707
Počet osob na přísp.	100010	99153	91543	81656	74216	72194	73268	73768	75669	76812	77444	78331		81799					
Počet volných míst	56366	60737	66310	69678	74128	78485	81304	87025	82167	79480	76561	75936		73098					
1995	Míra nezaměstnanosti	3,40	3,33	3,10	2,91	2,76	2,77	2,92	2,98	2,96	2,80	2,84	2,93		2,99				
	Počet evidovaných uch.	177849	173678	161520	151019	143225	143984	152261	155324	154048	146140	148042	153041		155571				
	Nově hlášení uch.	44608	26248	25292	24327	24251	27759	29691	30120	36380	30376	29972	23197	352221	29352	96148	76337	96191	83545
	Vyřazení celkem	33239	30419	37450	34828	32045	27000	21414	27057	37656	38284	28070	18198	365660	30472	101108	93873	86127	84552
	z toho: umístění celkem	24178	22617	27871	26026	23308	18911	14497	19552	28509	25386	20816	11794	263465	21955	74666	68245	62558	57996
	v tom: ÚP	10053	9524	11719	11142	10335	8025	5874	8234	11021	10117	8687	4977	109708	9142	31296	29502	25129	23781
	ostatní	9061	7802	9579	8802	8737	8089	6917	7505	9147	12898	7254	6404	102195	8516	26442	25628	23569	26556
	v tom:pro nespolutr.	2604	2586	3366	2879	3004	2834	2007	2483	2563	9892	2378	1797	38393	3199	8556	8717	7053	14067
Počet osob na přísp.	82396	84343	77222	70101	64038	62536	65607	68573	69580	68178	67345	67623		71075					
Počet volných míst	75659	81242	86987	89646	95198	98656	100862	101432	94383	92363	90503	88047		90744					

Registrovaná nezaměstnanost - údaje za Českou republiku

															průměr	tok ve čtvrtletí			
		leden	únor	březen	duben	květen	červen	červenec	srpen	září	říjen	listopad	prosinec	1.-12.	za rok	1.Q	2.Q	3.Q	4.Q
1996	Míra nezaměstnanosti	3,13	3,13	3,04	2,83	2,69	2,75	3,01	3,09	3,20	3,23	3,33	3,52		3,08				
	Počet evidovaných uch.	164430	163982	159196	148727	141236	144065	158252	162970	169024	170471	175842	186339		160657				
	Nově hlášení uch.	41103	26474	24231	25408	23134	27128	37874	30740	43787	34819	32833	29232	376763	31397	91808	75670	112401	96884
	Vyřazení celkem	29714	26922	29017	35877	30625	24299	23687	26022	37733	33372	27462	18735	343465	28622	85653	90801	87442	79569
	z toho: umístění celkem	21613	20162	21881	27448	22705	17466	15718	18729	28098	24890	20527	12920	252157	21013	63656	67619	62545	58337
	v tom: ÚP	8360	8067	9063	11790	9831	7305	6241	7276	10747	9741	8321	5265	102007	8501	25490	28926	24264	23327
	ostatní	8101	6760	7136	8429	7920	6833	7969	7293	9635	8482	6935	5815	91308	7609	21997	23182	24897	21232
	v tom:pro nespolutr.	2348	2286	2312	2843	2851	2457	2556	2217	2392	2728	2310	2016	29316	2443	6946	8151	7165	7054
Počet osob na přísp.	72763	75809	72880	67741	62938	63990	72399	77147	82914	87697	89006	93430		75484					
Počet volných míst	89916	94325	95830	100985	106605	109774	107772	109426	102936	95536	87649	83976		98897					
1997	Míra nezaměstnanosti	4,03	4,06	3,92	3,82	3,79	3,97	4,34	4,49	4,83	4,86	4,94	5,23		4,28				
	Počet evidovaných uch.	205185	206658	199597	195023	193442	202562	222374	230301	247633	249519	254106	268902		219502				
	Nově hlášení uch.	50874	31184	29348	35559	30805	40098	48968	38776	66837	45398	40071	40628	498546	41546	111406	106462	154581	126097
	Vyřazení celkem	32028	29711	36409	40133	32386	30978	29156	30849	49505	43512	35484	25832	415983	34665	98148	103497	109510	104828
	z toho: umístění celkem	23910	22491	28187	30413	24125	21981	19872	22279	35988	31556	26636	16939	304377	25365	74588	76519	78139	75131
	v tom: ÚP	9057	8479	10794	11886	9249	8460	7956	7884	12110	10614	9111	5566	111166	9264	28330	29595	27950	25291
	ostatní	8118	7220	8222	9720	8261	8997	9284	8570	13517	11956	8848	8893	111606	9301	23560	26978	31371	29697
	v tom:pro nespolutr.	2289	2088	2394	3084	2748	2984	2840	2626	3069	3148	2573	2416	32259	2688	6771	8816	8535	8137
Počet osob na přísp.	103789	107836	102596	97685	93814	96758	108761	114070	126660	132847	133558	138107		111179					
Počet volných míst	81472	83598	87125	84357	84893	81601	77380	78367	73220	68389	64141	62284		78139					
1998	Míra nezaměstnanosti	5,57	5,61	5,51	5,38	5,34	5,61	6,08	6,39	6,79	6,80	7,02	7,48		6,04				
	Počet evidovaných uch.	287253	289222	284090	277640	275322	289537	313841	330024	350690	351800	362795	386918		311677				
	Nově hlášení uch.	59710	39518	41466	45315	40199	53627	61696	54009	81495	53662	54818	53068	638583	53215	140694	139141	197200	161548
	Vyřazení celkem	41359	37549	46598	51765	42517	39412	37392	37826	60829	52576	43799	28945	520567	43381	125506	133694	136047	125320
	z toho: umístění celkem	30242	27858	34690	37605	30177	26701	23082	25798	41654	35809	30803	18639	363058	30255	92790	94483	90534	85251
	v tom: ÚP	9140	8559	10754	11903	8987	7929	6489	6787	11157	10032	8462	4935	105134	8761	28453	28819	24433	23429
	ostatní	11117	9691	11908	14160	12340	12711	14310	12028	19175	16767	12996	10306	157509	13126	32716	39211	45513	40069
	v tom:pro nespolutr.	2834	2957	4008	4469	4644	5011	4872	4308	5169	4977	4817	4035	52101	4342	9799	14124	14349	13829
Počet osob na přísp.	147936	148548	140031	129997	121430	131878	148225	157425	177538	176231	179901	190396		151949					
Počet volných míst	62157	62546	64252	65394	61457	58207	56659	54530	51440	46851	41517	37641		56248					

Registrovaná nezaměstnanost - údaje za Českou republiku

															průměr	tok ve čtvrtletí			
		leden	únor	březen	duben	květen	červen	červenec	srpen	září	říjen	listopad	prosinec	1.-12.	za rok	1.Q	2.Q	3.Q	4.Q
1999	Míra nezaměstnanosti	8,05	8,27	8,37	8,18	8,13	8,39	8,79	8,96	9,05	8,92	8,95	9,37		8,54				
	Počet evidovaných uch.	416940	427994	433340	423884	421574	435005	456716	465454	469840	464064	465965	487623		443171				
	Nově hlášení uch.	76501	51790	56805	52150	50554	61893	65365	57471	78142	55676	56530	58249	721126	60094	185096	164597	200978	170455
	Vyřazení celkem	46479	40736	51459	61606	52864	48462	43654	48733	73756	61452	54629	36591	620421	51702	138674	162932	166143	152672
	z toho: umístění celkem	31853	29185	37163	45032	37837	33499	28626	34045	50524	42874	39247	24302	434187	36182	98201	116368	113195	106423
	v tom: ÚP	8796	8266	10355	14086	10640	9114	7674	8865	13483	11531	10664	6630	120104	10009	27417	33840	30022	28825
	ostatní	14626	11551	14296	16574	15027	14963	15028	14688	23232	18578	15382	12289	186234	15520	40473	46564	52948	46249
	v tom:pro nespolutpr.	4057	4035	4939	5154	5455	5601	5058	5432	5582	5485	5717	4919	61434	5120	13031	16210	16072	16121
Počet osob na přísp.	203837	204554	193049	180952	173734	181412	191292	193710	201000	202118	199912	206836		193682					
Počet volných míst	36390	35207	32966	32812	33531	34451	36537	38647	36650	37560	36892	35117		35669					
2000	Míra nezaměstnanosti	9,76	9,72	9,47	9,04	8,71	8,66	9,01	8,96	8,79	8,54	8,49	8,78		9,02				
	Počet evidovaných uch.	508451	506111	493442	471200	453843	451396	469728	467264	458272	445174	442232	457369		469967				
	Nově hlášení uch.	78368	49412	50640	46085	46592	54074	65877	52905	65919	54144	52160	51982	668158	55680	178420	146751	184701	158286
	Vyřazení celkem	57540	51752	63309	68327	63949	56521	47545	55369	74911	67242	55102	36845	698412	58201	172601	188797	177825	159189
	z toho: umístění celkem	41138	37628	47241	51741	46596	39480	31681	38767	51533	47279	39551	24032	496667	41389	126007	137817	121981	110862
	v tom: ÚP	11261	10332	13145	15775	13640	12296	9228	10938	14621	14863	12491	7627	146217	12185	34738	41711	34787	34981
	ostatní	16402	14124	16068	16586	17353	17041	15864	16602	23378	19963	15551	12813	201745	16812	46594	50980	55844	48327
	v tom:pro nespolutpr.	4702	4984	5661	5125	6656	6891	5540	6281	5515	6746	6123	4687	68911	5743	15347	18672	17336	17556
Počet osob na přísp.	218930	212691	190637	169263	156484	157794	169536	168286	168420	160235	157405	164139		176264					
Počet volných míst	34694	37122	38365	41401	45044	47951	49454	54578	53097	54164	52476	52060		45995					
2001	Míra nezaměstnanosti	9,10	9,00	8,70	8,30	8,10	8,10	8,50	8,50	8,50	8,40	8,50	8,90		8,54				
	Počet evidovaných uch.	474100	466100	451500	433300	420600	420300	439800	443600	440500	437300	439164	461923		443826				
	Nově hlášení uch.	75973	44652	44629	46918	44011	50992	64610	53404	64745	59617	51477	52557	653585	54465	165254	141921	182759	163651
	Vyřazení celkem	59265	52609	59233	65109	56758	51303	45118	49526	67910	62790	49612	29798	649031	54086	171107	173170	162554	142200
	z toho: umístění celkem	42530	39414	44273	49037	40984	35241	29901	34417	46729	43885	35128	19865	461404	38450	126217	125262	111047	98878
	v tom: ÚP	12873	11859	13263	15900	12589	11217	9067	9686	12993	12077	10012	5508	137044	11420	37995	39706	31746	27597
	ostatní	16735	13195	14960	16072	15774	16062	15217	15109	21181	18905	14484	9933	187627	15636	44890	47908	51507	43322
	v tom:pro nespolutpr.	5328	4672	5480	5752	6218	6080	5852	6416	5498	6918	5906	4030	68150	5679	15480	18050	17766	16854
Počet osob na přísp.	175445	169398	152663	139962	132803	137032	152663	156844	160597	158010	158059	169046		155006					
Počet volných míst	53472	54900	55677	58023	60003	59798	60734	63576	62899	60506	56458	52084		58177					

Registrovaná nezaměstnanost - údaje za Českou republiku

														průměr	tok ve čtvrtletí				
														za rok	1.Q	2.Q	3.Q	4.Q	
		leden	únor	březen	duben	květen	červen	červenec	srpen	září	říjen	listopad	prosinec	1.-12.					
2002	Míra nezaměstnanosti	9,41	9,34	9,08	8,77	8,61	8,73	9,18	9,36	9,44	9,28	9,34	9,81		9,15				
	Počet evidovaných uch.	488970	485219	471673	456435	447877	454303	479241	488309	492903	486681	489797	514435		477466				
	Nově hlášené uch.	80943	46558	45870	49764	45372	52417	69674	52844	74634	53589	50689	55020	677374	56448	173371	147553	197152	159298
	Vyřazení celkem	53896	50309	59416	65002	53930	45991	44736	43776	70040	59811	47573	30382	624862	52072	163621	164923	158552	137766
	z toho: umístění celkem	38140	37531	45016	48087	39291	32795	30184	31026	47415	42448	34121	20463	446517	37210	120687	120173	108625	97032
	v tom: ÚP	10239	10425	12377	13486	10206	8414	7640	7737	12002	10775	8556	5043	116900	9742	33041	32106	27379	24374
	ostatní	15756	12778	14400	16915	14639	13196	14552	12750	22625	17363	13452	9919	178345	14862	42934	44750	49927	40734
	v tom:pro nespoupr.	5265	4712	5346	6077	5824	5281	5644	4823	5090	5720	5022	3883	62687	5224	15323	17182	15557	14625
Počet osob na přísp.	186606	182269	165224	154325	148567	155083	172515	178145	188938	182860	182116	192615		173123					
Počet volných míst	51672	49448	49230	48817	49470	49073	50240	50933	48302	46133	43436	40651		48593					
2003	Míra nezaměstnanosti	10,22	10,20	10,02	9,63	9,44	9,52	9,88	9,97	10,05	9,92	9,90	10,31		9,90				
	Počet evidovaných uch.	539002	538099	528195	509360	496778	500996	520366	524980	529407	522355	521035	542420		521583				
	Nově hlášené uch.	77236	46791	47244	48765	42507	53782	66174	49053	76669	52978	47623	57454	666276	55523	171271	145054	191896	158055
	Vyřazení celkem	52669	47694	57148	67600	55089	49564	46804	44439	72242	60030	48943	36069	638291	53191	157511	172253	163485	145042
	z toho: umístění celkem	37229	35081	43366	51128	39935	35209	30672	31279	48066	43138	35200	22656	452959	37747	115676	126272	110017	100994
	v tom: ÚP	8475	8307	10802	13723	9749	8719	7242	7081	10764	10474	8756	5640	109732	9144	27584	32191	25087	24870
	ostatní	15440	12613	13782	16472	15154	14355	16132	13160	24176	16892	13743	13413	185332	15444	41835	45981	53468	44048
	v tom:pro nespoupr.	4859	3930	4282	5004	5216	5299	5989	4777	4943	5438	4753	4313	58803	4900	13071	15519	15709	14504
Počet osob na přísp.	206726	202105	182766	169257	159937	165562	178211	179876	191464	184593	180910	189479		182705					
Počet volných míst	40309	40161	41278	41190	42344	43005	43742	45542	45216	44170	42717	40188		42508					
2004	Míra nezaměstnanosti (pův)	10,84	10,86	10,65	10,20	9,92	9,87	10,15	10,22	10,11	9,88	9,88	10,33		10,24				
	Míra nezaměstnanosti (nov)	9,69	9,68	9,47	9,05	8,84	8,87	9,20	9,28	9,08	8,92	8,90	9,47		9,19				
	Počet evidovaných uch.	569474	570787	559822	535091	520442	517526	532128	536012	530239	517812	517726	541675		537426				
	Dosažitelní uchazeči	520652	520124	508613	485318	473920	475537	495444	499570	488792	479863	479189	509510		494313				
	Nově hlášené uch.	78902	50334	51944	46908	46578	51354	60926	53085	71473	46247	54336	62272	674359	56197	181180	144840	185484	162855
	Vyřazení celkem	51848	49021	62909	71639	61227	54270	46324	49201	77246	58674	54422	38323	675104	56259	163778	187136	172771	151419
	z toho: umístění celkem	37611	36441	47856	55981	44964	37718	30686	34339	52362	41073	35971	23437	478439	39870	121908	138663	117387	100481
	v tom: ÚP	8516	9019	12240	15232	10918	9235	7228	7507	12726	8772	8093	5928	115414	9618	29775	35385	27461	22793
	ostatní	9853	8569	9959	10580	10727	10569	10083	9269	19184	16611	13059	8498	136961	11413	28381	31876	38536	38168
	v tom:pro nespoupr.	4384	4011	5094	5078	5536	5983	5555	5593	5700	990	5392	6281	59597	4966	13489	16597	16848	12663
Počet osob na přísp.	207242	204828	186817	169988	162390	164008	171700	174452	181022	116518	123983	143236		169109					
Počet volných míst	41653	43917	42406	42657	44660	45426	45737	48543	47104	49026	50316	51203		45595					

Registrovaná nezaměstnanost - údaje za Českou republiku

		leden	únor	březen	duben	květen	červen	červenec	srpen	září	říjen	listopad	prosinec	1.-12.	průměr za rok	tok ve čtvrtletí			
															1.Q	2.Q	3.Q	4.Q	
2005	Míra nezaměstnanosti (pův)	10,71	10,58	10,31	9,77	9,42	9,33	9,52	9,61	9,58	9,34	9,32	9,69		9,79				
	Míra nezaměstnanosti (nov)	9,82	9,65	9,41	8,92	8,61	8,59	8,83	8,91	8,80	8,49	8,43	8,88		8,96				
	Počet evidovaných uch.	561662	555046	540456	512557	494576	489744	500325	505254	503396	491878	490779	510416		514310				
	Dosažitelní uchazeči	527049	517892	505189	479820	463196	461907	476456	480961	474964	459893	456707	481071		483277				
	Nově hlášení uch.	75632	43909	43129	47411	44988	47888	53870	53912	69616	50070	51254	56527	638206	53184	162670	140287	177398	157851
	Vyřazení celkem	55645	50525	57719	75310	62969	52720	43289	48983	71474	61588	52353	36890	669465	55789	163889	190999	163746	150831
	z toho: umístění celkem	39240	35945	41267	57110	43709	33882	26505	31238	45435	41268	33740	21512	450851	37571	116452	134701	103178	96520
	v tom: ÚP	8859	9066	9990	14352	9692	7533	5474	6398	9633	9212	7820	5343	103372	8614	27915	31577	21505	22375
	ostatní	10234	8969	9678	10952	11367	10869	10221	10545	19546	12702	11097	8951	135131	11261	28881	33188	40312	32750
	v tom:pro nespolutr.	6171	5611	6774	7248	7893	7969	6563	7200	6493	7618	7516	6427	83483	6957	18556	23110	20256	21561
Počet uchaz. s PvN	163860	162898	154698	139480	130642	128969	132028	132561	126600	123019	127313	141753		138714					
Počet volných míst	54180	56037	55866	55864	57172	56998	56789	59296	55798	55133	53006	52164		55652					
2006	Míra nezaměstnanosti	9,16	9,06	8,82	8,31	7,90	7,74	7,92	7,93	7,79	7,43	7,28	7,67		8,13				
	Počet evidovaných uch.	531235	528154	514759	486163	463042	451106	458270	458729	454182	439788	432573	448545		474790				
	Dosažitelní uchazeči	498630	493114	479984	454493	431725	422925	434327	434928	427331	408277	400044	421286		444746				
	Nově hlášení uch.	74268	45732	46822	43783	42815	43234	51740	49129	65067	48836	47776	51528	610730	50894	166822	129832	165936	148140
	Vyřazení celkem	53449	48813	60217	72379	65936	55170	44576	48670	69614	63230	54991	35556	672601	56050	162479	193485	162860	153777
	z toho: umístění celkem	35664	31296	39162	51952	43974	34160	26146	28942	43111	40422	34592	20402	429823	35819	106122	130086	98199	95416
	v tom: ÚP	7395	7141	9558	13001	10873	9532	6817	7093	10448	10117	9142	5642	106759	8897	24094	33406	24358	24901
	ostatní	12674	11991	13431	13978	13807	12693	11370	11711	19542	13715	11884	8997	155793	12983	38096	40478	42623	34596
	v tom:pro nespolutr.	5111	5526	7624	6449	8155	8317	7060	8017	6961	9093	8515	6157	86985	7249	18261	22921	22038	23765
	Počet uchaz. s PvN	159899	161217	153550	136670	126102	123243	127281	126854	118595	115207	117462	129882		133491				
Počet volných míst	59359	66487	70473	74148	80902	85945	88217	94217	97543	101139	98966	93425		82516					
2007	Míra nezaměstnanosti	7,90	7,68	7,26	6,76	6,41	6,29	6,42	6,35	6,16	5,78	5,64	5,98		6,62				
	Počet evidovaných uch.	465458	454737	430474	402932	382599	370791	376608	372759	364978	348842	341438	354878		392777				
	Dosažitelní uchazeči	434940	422944	399618	372764	353604	346835	354785	351230	340371	320640	312558	331696		365565				
	Nově hlášení uch.	76237	40720	40462	40856	38185	38151	48925	43919	56775	45969	43650	44696	558545	46545	157419	117192	149619	134315
	Vyřazení celkem	59324	51441	64725	68398	58518	49959	43108	47768	64556	62105	51054	31256	652212	54351	175490	176875	155432	144415
	z toho: umístění celkem	36079	33928	44216	48094	37285	30188	24465	28108	40713	39395	31569	17658	411698	34308	114223	115567	93286	88622
	v tom: ÚP	8099	7781	10495	11848	9099	7515	5946	6196	8788	9164	7614	4740	97285	8107	26375	28462	20930	21518
	ostatní	15891	11090	12411	12204	11886	10878	10414	10806	16859	12675	10744	7408	143266	11939	39392	34968	38079	30827
	v tom:pro nespolutr.	7354	6423	8098	8100	9347	8893	8229	8854	6984	10035	8741	6190	97248	8104	21875	26340	24067	24966
	Počet uchaz. s PvN	145546	143071	129584	115471	108485	106525	111681	111624	103078	99235	102155	112675		116478				
Počet volných míst	97896	104877	107709	113895	119492	123269	123951	133407	137429	143467	141280	141066		121993					

Uchazeči o zaměstnání a volná pracovní místa v letech 2005 - 2007

	Pracovní síla (klouzávkový průměr)	Uchazeči o zaměstnání										
		Nově hlášení	Vyřazení					Neumístění ke konci sledovaného měsíce				
			celkem	umístění ÚP	umístění jinak	vyřazení pro nespol.	ostatní	celkem	z toho			
									dosažitelní	ženy	osoby se ZP	absolventi a mladiství
prosinec 2004	5 381 866	62 272	38 323	5 928	17 606	6 281	8 605	541 675	509 510	276 254	74 672	47 260
leden	5 368 813	75 632	55 645	8 859	30 381	6 171	10 234	561 662	527 049	280 960	76 452	45 459
únor	5 368 813	43 909	50 525	9 066	26 879	5 611	8 969	555 046	517 892	276 990	76 427	43 373
březen	5 368 813	43 129	57 719	9 990	31 277	6 774	9 678	540 456	505 189	271 214	76 345	40 755
duben	5 380 138	47 411	75 310	14 352	42 758	7 248	10 952	512 557	479 820	264 106	75 000	37 411
2 květen	5 380 138	44 988	62 969	9 692	34 017	7 893	11 367	494 576	463 196	259 748	74 383	32 676
0 červen	5 380 138	47 888	52 720	7 533	26 349	7 969	10 869	489 744	461 907	260 443	74 307	28 623
0 červenec	5 395 712	53 870	43 289	5 474	21 031	6 563	10 221	500 325	476 456	270 315	74 666	30 892
5 srpen	5 395 712	53 912	48 983	6 398	24 840	7 200	10 545	505 254	480 961	274 707	74 829	37 493
září	5 395 712	69 616	71 474	9 633	35 802	6 493	19 546	503 396	474 964	272 165	74 258	47 094
říjen	5 419 285	50 070	61 588	9 212	32 056	7 618	12 702	491 878	459 893	265 024	73 791	43 345
listopad	5 419 285	51 254	52 353	7 820	25 920	7 516	11 097	490 779	456 707	261 766	74 128	39 513
prosinec	5 419 285	56 527	36 890	5 343	16 169	6 427	8 951	510 416	481 071	265 631	75 316	38 545

leden	5 442 015	74 268	53 449	7 395	28 269	5 111	12 674	531 235	498 630	268 750	76 526	38 062
únor	5 442 015	45 732	48 813	7 141	24 155	5 526	11 991	528 154	493 114	265 675	76 522	37 569
březen	5 442 015	46 822	60 217	9 558	29 604	7 624	13 431	514 759	479 984	260 538	76 324	35 887
duben	5 466 292	43 783	72 379	13 001	38 951	6 449	13 978	486 163	454 493	252 352	74 996	33 047
2 květen	5 466 292	42 815	65 936	10 873	33 101	8 155	13 807	463 042	431 725	245 833	73 985	28 928
0 červen	5 466 292	43 234	55 170	9 532	24 628	8 317	12 693	451 106	422 925	243 668	72 852	24 924
0 červenec	5 487 357	51 740	44 576	6 817	19 329	7 060	11 370	458 270	434 327	251 662	72 882	27 379
6 srpen	5 487 357	49 129	48 670	7 093	21 849	8 017	11 711	458 729	434 928	253 682	72 319	32 531
září	5 487 357	65 067	69 614	10 448	32 663	6 961	19 542	454 182	427 331	248 966	71 146	41 722
říjen	5 495 811	48 836	63 230	10 117	30 305	9 093	13 715	439 788	408 277	240 760	70 590	37 892
listopad	5 495 811	47 776	54 991	9 142	25 450	8 515	11 884	432 573	400 044	235 285	70 371	33 449
prosinec	5 495 811	51 528	35 556	5 642	14 760	6 157	8 997	448 545	421 286	238 713	71 318	31 955

leden	5 503 906	76 237	59 324	8 099	27 980	7 354	15 891	465 458	434 940	242 891	72 756	30 959
únor	5 503 906	40 720	51 441	7 781	26 147	6 423	11 090	454 737	422 944	236 762	72 303	29 728
březen	5 503 906	40 462	64 725	10 495	33 721	8 098	12 411	430 474	399 618	226 562	71 327	27 614
duben	5 515 254	40 856	68 398	11 848	36 246	8 100	12 204	402 932	372 764	217 223	69 787	25 080
2 květen	5 515 254	38 185	58 518	9 099	28 186	9 347	11 886	382 599	353 604	209 362	68 581	21 399
0 červen	5 515 254	38 151	49 959	7 515	22 673	8 893	10 878	370 791	346 835	205 481	67 701	18 441
0 červenec	5 527 776	48 925	43 108	5 946	18 519	8 229	10 414	376 608	354 785	212 000	67 514	20 068
7 srpen	5 527 776	43 919	47 768	6 196	21 912	8 854	10 806	372 759	351 230	211 145	66 862	23 128
září	5 527 776	56 775	64 556	8 788	31 925	6 984	16 859	364 978	340 371	203 566	65 798	31 219
říjen	5 544 625	45 969	62 105	9 164	30 231	10 035	12 675	348 842	320 640	193 942	64 637	27 648
listopad	5 544 625	43 650	51 054	7 614	23 955	8 741	10 744	341 438	312 558	188 192	64 306	23 659
prosinec	5 544 625	44 696	31 256	4 740	12 918	6 190	7 408	354 878	331 696	191 150	65 216	22 680

Uchazeči o zaměstnání a volná pracovní místa v letech 2005 - 2007

	Pracovní síla (klouzavý průměr)	Neumíst. ke konci sled.mě- síce	z toho dosažitelní	Počet uchazečů s nárokem na podporu v nezaměstnanosti					
				ke konci sledovaného měsíce					
				celkem	z toho				
					dosažitelní	ženy	osoby se ZP	absolventi a mladiství	
prosinec 2004	5 381 866	541 675	509 510	143 236	133 016	72 951	15 333	2 097	
2	leden	5 368 813	561 662	527 049	163 860	152 018	78 023	16 860	2 543
	únor	5 368 813	555 046	517 892	162 898	149 854	76 617	16 983	2 421
	březen	5 368 813	540 456	505 189	154 698	142 695	73 053	16 969	2 220
	duben	5 380 138	512 557	479 820	139 480	128 643	70 033	16 104	2 078
	květen	5 380 138	494 576	463 196	130 642	120 362	68 439	15 715	1 650
0	červen	5 380 138	489 744	461 907	128 969	119 898	69 352	15 757	642
5	červenec	5 395 712	500 325	476 456	132 028	124 622	73 272	15 507	963
	srpen	5 395 712	505 254	480 961	132 561	124 706	73 948	15 558	1 116
	září	5 395 712	503 396	474 964	126 600	117 345	70 083	15 246	1 086
	říjen	5 419 285	491 878	459 893	123 019	112 677	67 614	14 800	1 245
	listopad	5 419 285	490 779	456 707	127 313	116 336	68 234	15 213	1 370
	prosinec	5 419 285	510 416	481 071	141 753	132 521	70 952	15 874	1 557

	leden	5 442 015	531 235	498 630	159 899	149 063	74 840	16 846	2 640
	únor	5 442 015	528 154	493 114	161 217	149 303	74 518	17 023	3 202
	březen	5 442 015	514 759	479 984	153 550	142 025	71 735	16 975	3 557
2	duben	5 466 292	486 163	454 493	136 670	126 588	68 039	16 294	3 756
	květen	5 466 292	463 042	431 725	126 102	116 207	66 193	15 929	3 539
0	červen	5 466 292	451 106	422 925	123 243	114 509	66 848	15 867	2 485
0	červenec	5 487 357	458 270	434 327	127 281	120 102	71 424	15 926	3 412
6	srpen	5 487 357	458 729	434 928	126 854	119 565	71 446	15 744	3 799
	září	5 487 357	454 182	427 331	118 595	110 280	66 178	15 215	3 195
	říjen	5 495 811	439 788	408 277	115 207	105 283	63 969	15 039	3 252
	listopad	5 495 811	432 573	400 044	117 462	107 220	63 636	15 234	3 156
	prosinec	5 495 811	448 545	421 286	129 882	121 644	66 167	15 690	3 345

	leden	5 503 906	465 458	434 940	145 546	135 802	70 469	16 786	3 692
	únor	5 503 906	454 737	422 944	143 071	132 778	69 041	16 813	3 663
	březen	5 503 906	430 474	399 618	129 584	120 023	63 757	16 384	3 529
2	duben	5 515 254	402 932	372 764	115 471	106 246	60 338	15 647	3 409
	květen	5 515 254	382 599	353 604	108 485	99 505	58 763	15 357	2 908
0	červen	5 515 254	370 791	346 835	106 525	99 314	58 795	15 215	2 138
0	červenec	5 527 776	376 608	354 785	111 681	105 209	63 541	15 166	2 922
7	srpen	5 527 776	372 759	351 230	111 624	105 071	63 759	15 151	3 212
	září	5 527 776	364 978	340 371	103 078	95 322	57 780	14 733	2 841
	říjen	5 544 625	348 842	320 640	99 235	90 059	55 055	14 556	2 816
	listopad	5 544 625	341 438	312 558	102 155	92 679	55 264	14 974	2 766
	prosinec	5 544 625	354 878	331 696	112 675	105 298	57 404	15 512	2 903

Uchazeči o zaměstnání a volná pracovní místa v letech 2005 - 2007

	Pracovní síla (klouzavý průměr)	Neumíst. ke konci sled.měsíce	Počet osob v rekvalifikaci						
			Nově zařazení do rekval.	Ukončili rekvalifikaci celkem	V rekvalifikaci ke konci sledovaného měsíce				
					celkem	z toho			
						ženy	osoby se ZP	absolventi a mladiství	
prosinec 2004	5 381 866	541 675	885	4 693	5 576	3 978	233	2 476	
2 0 0 5	leden	5 368 813	561 662	3 038	1 884	6 730	4 514	332	2 391
	únor	5 368 813	555 046	3 810	3 162	7 378	4 749	357	2 353
	březen	5 368 813	540 456	3 854	3 805	7 427	4 743	368	2 029
	duben	5 380 138	512 557	3 567	4 284	6 710	4 422	319	1 832
	květen	5 380 138	494 576	3 521	3 544	6 687	4 354	392	1 585
	červen	5 380 138	489 744	1 988	4 357	4 318	2 778	261	1 059
	červenec	5 395 712	500 325	621	2 764	2 060	1 298	128	668
	srpen	5 395 712	505 254	1 240	1 044	2 256	1 423	143	563
	září	5 395 712	503 396	4 966	1 755	5 467	3 639	361	754
	říjen	5 419 285	491 878	5 729	2 954	8 242	5 592	526	1 318
	listopad	5 419 285	490 779	4 726	3 792	9 176	6 175	621	1 742
	prosinec	5 419 285	510 416	1 378	4 988	5 566	3 833	319	1 459

	leden	5 442 015	531 235	3 595	2 055	7 106	4 597	464	1 640
	únor	5 442 015	528 154	4 993	3 241	8 858	5 673	587	1 797
	březen	5 442 015	514 759	5 239	4 826	9 271	6 079	586	1 799
	duben	5 466 292	486 163	4 594	5 677	8 188	5 498	518	1 673
2	květen	5 466 292	463 042	4 652	4 370	8 470	5 532	612	1 436
0	červen	5 466 292	451 106	3 350	5 623	6 197	4 020	483	955
0	červenec	5 487 357	458 270	1 760	4 094	3 863	2 363	378	664
6	srpen	5 487 357	458 729	2 119	2 266	3 716	2 278	291	561
	září	5 487 357	454 182	5 774	3 164	6 326	4 354	541	773
	říjen	5 495 811	439 788	7 703	4 065	9 964	6 902	753	1 571
	listopad	5 495 811	432 573	5 658	5 216	10 406	7 125	709	1 803
	prosinec	5 495 811	448 545	1 825	5 816	6 415	4 486	413	1 443

	leden	5 503 906	465 458	4 434	2 793	8 056	5 385	540	1 631
	únor	5 503 906	454 737	5 271	4 030	9 297	5 985	622	1 684
	březen	5 503 906	430 474	6 321	6 343	9 275	6 200	773	1 665
	duben	5 515 254	402 932	5 625	5 143	9 757	6 518	792	1 679
2	květen	5 515 254	382 599	5 182	5 847	9 092	6 136	731	1 165
0	červen	5 515 254	370 791	3 905	8 149	4 848	3 248	346	647
0	červenec	5 527 776	376 608	1 679	2 813	3 714	2 424	287	464
7	srpen	5 527 776	372 759	2 080	2 135	3 659	2 455	322	425
	září	5 527 776	364 978	5 426	2 835	6 250	4 390	613	580
	říjen	5 544 625	348 842	7 041	4 377	8 914	6 257	794	1 157
	listopad	5 544 625	341 438	5 346	5 172	9 088	6 282	823	1 309
	prosinec	5 544 625	354 878	1 536	5 822	4 802	3 368	432	950

Uchazeči o zaměstnání a volná pracovní místa v letech 2005 - 2007

	Neumíst. ke konci sled.měs.	V rekvalifikaci ke konci sled. měs.	Počet uchazečů s nárokem na podporu v rekvalifikaci					Volná pracovní místa			Přírůstek neumíst. občanů v %	Míra nezaměst- nanosti v %
			ke konci sledovaného měsíce					celkem	z toho pro			
			celkem	z toho			absolventy a mladistvé		občany se ZP	absolventy a mladistvé		
				ženy	osoby se ZP	absolventi a mladiství						
prosinec 2004	541 675	5 576	1 239	899	66	58	51 203	1 704	6 027	4,6	9,5	
2 0 0 5	leden	561 662	6 730	1 802	1 222	108	68	54 180	1 591	5 979	3,7	9,8
	únor	555 046	7 378	2 210	1 428	128	84	56 037	1 416	5 995	-1,2	9,6
	březen	540 456	7 427	2 290	1 451	130	63	55 866	1 298	5 669	-2,6	9,4
	duben	512 557	6 710	2 013	1 368	105	65	55 864	1 258	5 949	-5,2	8,9
	květen	494 576	6 687	2 041	1 362	135	37	57 172	1 332	6 491	-3,5	8,6
	červen	489 744	4 318	1 260	799	92	13	56 998	1 262	6 866	-1,0	8,6
	červenec	500 325	2 060	441	242	27	7	56 789	1 316	7 418	2,2	8,8
	srpen	505 254	2 256	587	348	31	5	59 296	1 517	8 400	1,0	8,9
	září	503 396	5 467	1 773	1 182	120	5	55 798	1 444	8 281	-0,4	8,8
	říjen	491 878	8 242	2 578	1 773	191	22	55 133	1 565	8 425	-2,3	8,5
	listopad	490 779	9 176	2 679	1 849	214	34	53 006	1 560	7 950	-0,2	8,4
	prosinec	510 416	5 566	1 231	898	90	32	52 164	1 802	7 853	4,0	8,9

2 0 0 6	leden	531 235	7 106	1 944	1 252	131	46	59 359	1 982	8 557	4,1	9,2
	únor	528 154	8 858	2 590	1 651	159	71	66 487	1 985	9 551	-0,6	9,1
	březen	514 759	9 271	2 750	1 805	148	85	70 473	2 161	9 980	-2,5	8,8
	duben	486 163	8 188	2 312	1 574	138	77	74 148	2 098	10 795	-5,6	8,3
	květen	463 042	8 470	2 588	1 668	165	75	80 902	2 309	12 819	-4,8	7,9
	červen	451 106	6 197	1 867	1 200	139	48	85 945	2 528	14 594	-2,6	7,7
	červenec	458 270	3 863	1 046	609	87	40	88 217	2 514	15 688	1,6	7,9
	srpen	458 729	3 716	1 127	664	86	48	94 217	2 948	17 515	0,1	7,9
	září	454 182	6 326	2 032	1 389	165	63	97 543	3 190	18 187	-1,0	7,8
	říjen	439 788	9 964	3 152	2 174	231	128	101 139	3 195	18 514	-3,2	7,4
	listopad	432 573	10 406	3 284	2 262	226	143	98 966	3 228	17 699	-1,6	7,3
	prosinec	448 545	6 415	1 626	1 149	107	98	93 425	3 170	17 477	3,7	7,7

2 0 0 7	leden	465 458	8 056	2 297	1 470	155	130	97 896	3 332	18 069	3,8	7,9
	únor	454 737	9 297	2 897	1 772	194	150	104 877	3 682	19 135	-0,6	7,7
	březen	430 474	9 275	2 738	1 787	197	155	107 709	3 834	19 074	-2,5	7,3
	duben	402 932	9 757	2 905	1 866	233	145	113 895	3 964	21 455	-5,6	6,8
	květen	382 599	9 092	2 897	1 923	221	105	119 492	4 141	22 353	-4,8	6,4
	červen	370 791	4 848	1 448	922	89	32	123 269	4 161	23 956	-2,6	6,3
	červenec	376 608	3 714	1 091	673	88	26	123 951	4 059	25 342	-2,6	6,4
	srpen	372 759	3 659	1 200	783	112	32	133 407	5 104	29 925	0,1	6,4
	září	364 978	6 250	2 220	1 548	191	64	137 429	4 929	30 335	-1,0	6,2
	říjen	348 842	8 914	3 219	2 272	269	106	143 467	4 626	32 352	-3,2	5,8
	listopad	341 438	9 088	3 208	2 226	274	113	141 280	4 650	30 160	-1,6	5,6
	prosinec	354 878	4 802	1 405	976	137	68	141 066	4 568	29 336	3,7	6,0

Uchazeči o zaměstnání s nárokem na podporu v nezaměstnanosti

	31.3.05	30.6.05	30.9.05	31.12.05
Uchazeči-celkem	540 456	489 744	503 396	510 416
z toho				
s nárokem na PvN	154 698	128 969	126 600	141 753
s nárokem na PvN v rekvalifikaci	2 290	1 260	1 773	1 231
	31.3.06	30.6.06	30.9.06	31.12.06
Uchazeči-celkem	514 759	451 106	454 782	448 545
z toho				
s nárokem na PvN	153 550	123 243	118 595	129 882
s nárokem na PvN v rekvalifikaci	2 750	1 867	2 023	1 626
	31.3.07	30.6.07	30.9.07	31.12.07
Uchazeči-celkem	430 474	370 791	364 978	354 878
z toho				
s nárokem na PvN	129 584	106 525	103 078	112 675
s nárokem na PvN v rekvalifikaci	2 738	1 448	2 220	1 405

Vývoj celkového počtu uchazečů s nárokem na podporu v nezaměstnanosti 2005-2007

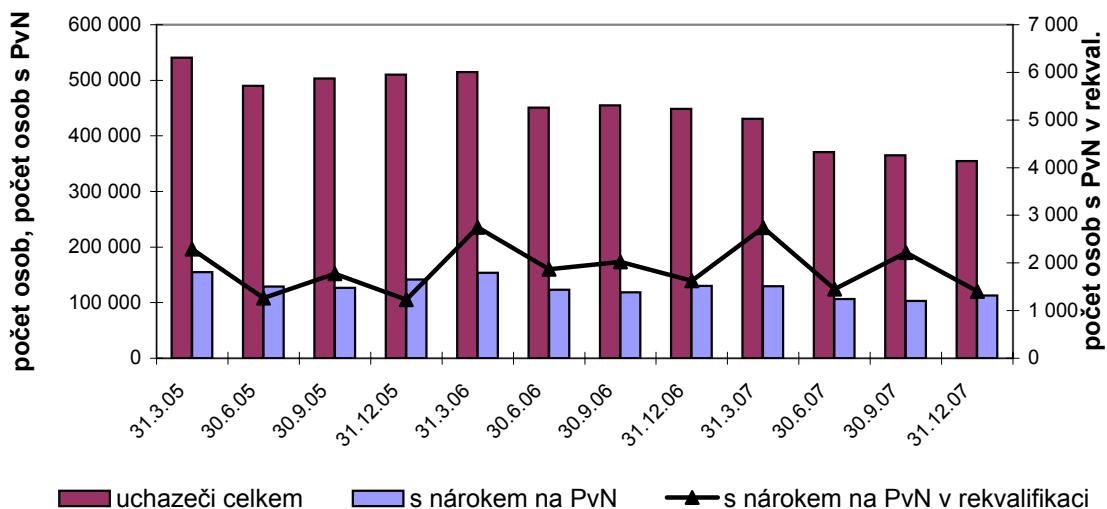

Aktivní politika zaměstnanosti v letech 2005 - 2007

		Veřejně prospěšné práce								prac.dílny a prac.místa pro OZP*)	
		vytvořená místa				počet umístěných uchazečů				celk.od počát.roku	
		ve sled. měsíci		stav na konci sled.měs.	celkem od počátku roku	ve sled. měsíci		stav na konci sled.měs.	celkem od počátku roku	vytvořená místa	umístění uchazeči
		přírůstek	úbytek		přírůstek	úbytek					
2005	leden	2 193	3 724	6 122	2 193	1 522	2 449	4 090	1 522	46	105
	únor	1 850	473	7 499	4 043	1 371	376	5 085	2 893	165	234
	březen	2 393	438	9 454	6 436	1 928	422	6 591	4 821	276	352
	duben	3 338	506	12 286	9 774	4 312	645	10 258	9 133	417	539
	květen	1 668	820	13 134	11 442	2 406	861	11 803	11 539	477	704
	červen	683	366	13 451	12 125	1 106	588	12 321	12 645	521	802
	červenec	423	498	13 376	12 548	645	830	12 136	13 290	577	879
	srpen	431	518	13 289	12 979	577	744	11 969	13 867	675	1 001
	září	853	917	13 225	13 832	1 178	1 220	11 927	15 045	742	1 141
	říjen	485	1 213	12 497	14 317	681	1 503	11 105	15 726	843	1 241
	listopad	565	1 889	11 173	14 882	559	2 160	9 504	16 285	1 026	1 476
	prosinec	763	5 180	6 756	15 645	561	4 924	5 141	16 846	1 137	1 592

2006	leden	1 291	3 492	4 555	1 291	947	2 725	3 363	947	43	160
	únor	1 915	380	6 090	3 206	1 189	400	4 152	2 136	105	280
	březen	2 359	420	8 029	5 565	1 669	438	5 383	3 805	172	390
	duben	3 911	804	11 136	9 476	4 408	736	9 055	8 213	260	495
	květen	2 311	514	12 933	11 787	3 164	659	11 560	11 377	382	615
	červen	1 693	592	14 034	13 480	1 961	840	12 681	13 338	522	747
	červenec	680	580	14 134	14 160	1 021	900	12 802	14 359	595	923
	srpen	518	367	14 285	14 678	846	674	12 974	15 205	689	1 040
	září	966	798	14 453	15 644	1 220	1 143	13 051	16 425	815	1 204
	říjen	510	909	14 054	16 154	714	1 322	12 443	17 139	877	1 335
	listopad	409	1 597	12 866	16 563	520	2 031	10 932	17 659	982	1 432
	prosinec	579	6 270	7 175	17 142	352	5 907	5 377	18 011	1 179	1 606

2007	leden	800	4 172	5 445	800	739	3 287	3 865	739	29	135
	únor	929	702	5 672	1 729	757	455	4 167	1 496	74	237
	březen	2 392	826	7 238	4 121	1 416	612	4 971	2 912	124	366
	duben	3 097	579	9 756	7 218	3 512	630	7 853	6 424	208	461
	květen	1 358	569	10 545	8 576	1 867	667	9 053	8 291	240	574
	červen	768	533	10 780	9 344	1 229	655	9 627	9 520	296	715
	červenec	505	475	10 810	9 849	766	696	9 697	10 286	324	809
	srpen	311	266	10 855	10 160	508	524	9 681	10 794	363	907
	září	352	554	10 653	10 512	514	729	9 466	11 308	416	995
	říjen	281	616	10 318	10 793	399	897	8 968	11 707	460	1 096
	listopad	429	1 551	9 196	11 222	327	1 610	7 685	12 034	574	1 212
	prosinec	525	5 230	4 491	11 747	340	4 733	3 292	12 374	624	1 284

*) včetně CHPM - SVC osob se zdravotním postižením

Aktivní politika zaměstnanosti v letech 2005 - 2007

		Společensky účelná pracovní místa											
		vytvořená místa						umístění uchazeči					
		ve sled. měsíci		stav na konci sled.měs.	z toho		celkem od počátku roku	ve sled. měsíci		stav na konci sled.měs.	z toho		celkem od počátku roku
		přírůstek	úbytek		indiv. podnik.	nová místa vytvořená u zaměstn.		přírůstek	úbytek		indiv. podnik.	nová místa vytvořená u zaměstn.	
				*)	**)					*)	**)		
2005	leden	1 760	2 435	26 776	6 013	20 763	1 760	2 042	2 412	25 395	6 013	19 382	2 042
	únor	2 509	1 541	27 744	6 096	21 648	4 269	2 541	1 677	26 259	6 096	20 163	4 583
	březen	2 472	2 790	27 426	5 862	21 564	6 741	2 567	2 617	26 209	5 862	20 347	7 150
	duben	2 561	2 054	27 933	5 800	22 133	9 302	2 701	2 218	26 692	5 800	20 892	9 851
	květen	2 122	4 169	25 886	5 374	20 512	11 424	2 130	3 749	25 073	5 374	19 699	11 981
	červen	1 762	2 118	25 530	5 325	20 205	13 186	1 821	2 185	24 709	5 325	19 384	13 802
	červenec	1 036	2 016	24 550	5 207	19 343	14 222	1 160	2 014	23 855	5 207	18 648	14 962
	srpen	1 315	2 032	23 833	5 106	18 727	15 537	1 293	2 073	23 075	5 106	17 969	16 255
	září	1 649	2 638	22 844	4 926	17 918	17 186	1 732	2 665	22 142	4 926	17 216	17 987
	říjen	2 269	2 443	22 670	4 860	17 810	19 455	2 411	2 424	22 129	4 860	17 269	20 398
	listopad	2 596	3 104	22 162	4 726	17 436	22 051	2 560	3 328	21 361	4 726	16 635	22 958
	prosinec	2 089	2 441	21 810	4 653	17 157	24 140	2 171	2 442	21 090	4 653	16 437	25 129
2006	leden	1 092	2 519	20 383	4 552	15 831	1 092	1 217	2 673	19 634	4 552	15 082	1 217
	únor	1 762	2 084	20 061	4 465	15 596	2 854	1 793	2 113	19 314	4 465	14 849	3 010
	březen	2 187	2 134	20 114	4 388	15 726	5 041	2 213	2 232	19 295	4 388	14 907	5 223
	duben	2 172	2 256	20 030	4 198	15 832	7 213	2 245	2 313	19 227	4 198	15 029	7 468
	květen	2 176	2 244	19 962	4 136	15 826	9 389	2 139	2 290	19 076	4 136	14 940	9 607
	červen	2 326	2 195	20 093	4 031	16 062	11 715	2 335	2 152	19 259	4 031	15 228	11 942
	červenec	1 584	1 885	19 792	3 928	15 864	13 299	1 648	1 894	19 013	3 928	15 085	13 590
	srpen	2 011	2 006	19 797	3 929	15 868	15 310	1 965	2 067	18 911	3 929	14 982	15 555
	září	2 110	2 473	19 434	3 828	15 606	17 420	2 098	2 466	18 543	3 828	14 715	17 653
	říjen	2 852	2 200	20 086	3 857	16 229	20 272	2 877	2 259	19 161	3 857	15 304	20 530
	listopad	2 794	2 178	20 702	3 881	16 821	23 066	2 848	2 221	19 788	3 881	15 907	23 378
	prosinec	2 065	2 291	20 476	3 905	16 571	25 131	2 039	2 286	19 541	3 905	15 636	25 417
2007	leden	1 099	2 723	19 990	3 858	16 132	1 099	1 340	2 717	19 257	3 858	15 399	1 340
	únor	1 392	1 830	19 552	3 821	15 731	2 491	1 405	1 899	18 763	3 821	14 942	2 745
	březen	1 774	2 389	18 937	3 853	15 084	4 265	1 809	2 404	18 168	3 853	14 315	4 554
	duben	1 622	2 400	18 159	3 786	14 373	5 887	1 729	2 604	17 293	3 786	13 507	6 283
	květen	1 426	2 458	17 127	3 776	13 351	7 313	1 538	2 468	16 363	3 776	12 587	7 821
	červen	1 217	1 952	16 392	3 701	12 691	8 530	1 188	1 915	15 636	3 701	11 935	9 009
	červenec	1 068	1 480	15 980	3 672	12 308	9 598	1 086	1 524	15 198	3 672	11 526	10 095
	srpen	1 047	1 835	15 192	3 667	11 525	10 645	1 053	1 813	14 438	3 667	10 771	11 148
	září	1 218	1 955	14 455	3 658	10 797	11 863	1 187	1 951	13 674	3 658	10 016	12 335
	říjen	1 578	1 856	14 177	3 694	10 483	13 441	1 670	1 907	13 437	3 694	9 743	14 005
	listopad	1 520	1 849	13 848	3 674	10 174	14 961	1 565	1 852	13 150	3 674	9 476	15 570
	prosinec	1 133	2 112	12 869	3 701	9 168	16 094	1 136	2 094	12 192	3 701	8 491	16 706

*) od roku 2005 SVČ - samostatná výdělečná činnost

**) od roku 2005 včetně SÚPM - vyhrazených míst

Ostatní nástroje aktivní politiky zaměstnanosti v roce 2007

	Příspěvek na provoz CHPD, CHPM a CHPM - SVČ OZP				Překlenovací příspěvek				Příspěvek na dopravu				Příspěvek na zapracování				
	zaměstnanci				zaměstnanci				zaměstnanci				zaměstnanci				
	ve sled. měsíci		stav na konci sled.měs.		ve sled. měsíci		stav na konci sled.měs.		ve sled. měsíci		stav na konci sled.měs.		ve sled. měsíci		stav na konci sled.měs.		
	přírůst.	úbytek	počátku roku	celkem od počátku roku	přírůst.	úbytek	počátku roku	celkem od počátku roku	přírůst.	úbytek	počátku roku	celkem od počátku roku	přírůst.	úbytek	počátku roku	celkem od počátku roku	
2007	leden	2 883	5 638	7 993	2 883	47	106	327	47	0	603	1 041	0	5	18	46	5
	únor	1 096	1 952	7 137	3 979	50	126	251	97	30	71	1 000	30	16	14	48	21
	březen	877	693	7 321	4 856	88	132	207	185	347	196	1 151	377	5	21	32	26
	duben	312	626	7 007	5 168	89	66	230	274	443	140	1 454	820	24	14	42	50
	květen	130	45	7 092	5 298	105	51	284	379	171	20	1 605	991	13	10	45	63
	červen	217	58	7 251	5 515	81	104	261	460	0	0	1 605	991	20	16	49	83
	červenec	33	31	7 253	5 548	64	71	254	524	2	254	1 353	993	19	23	45	102
	srpen	31	0	7 284	5 579	47	115	186	571	0	129	1 224	993	16	18	43	118
	září	81	0	7 365	5 660	76	79	183	647	0	42	1 182	993	13	17	39	131
	říjen	1 014	84	8 295	6 674	86	65	204	733	265	165	1 282	1 258	13	14	38	144
	listopad	425	87	8 633	7 099	74	54	224	807	73	266	1 089	1 331	6	12	32	150
	prosinec	1 136	64	9 705	8 235	91	76	239	898	19	91	1 017	1 350	6	13	25	156

	Cílené programy *)								projekty ESF				
	vytvořená místa				umístění uchazeči				umístění uchazeči, popř. zájemci				
	ve sled. měsíci		stav na konci sled.měs.		ve sled. měsíci		stav na konci sled.měs.		ve sled. měsíci		stav na konci sled.měs.		
	přírůst.	úbytek	počátku roku	celkem od počátku roku	přírůst.	úbytek	počátku roku	celkem od počátku roku	přírůst.	úbytek	počátku roku	celkem od počátku roku	
2007	leden	54	66	1 765	54	91	116	1 478	91	4 918	1 145	24 535	4 918
	únor	73	40	1 798	127	96	77	1 497	187	4 380	1 382	27 533	9 298
	březen	121	79	1 840	248	150	106	1 541	337	4 566	1 764	30 325	13 854
	duben	65	80	1 825	313	184	101	1 624	521	4 588	1 499	33 414	18 442
	květen	79	222	1 682	392	88	234	1 478	609	2 470	1 621	34 263	20 912
	červen	66	252	1 496	458	95	269	1 304	704	1 919	1 758	34 424	22 831
	červenec	22	192	1 326	480	41	186	1 159	745	1 156	1 864	33 716	23 987
	srpen	29	132	1 223	509	49	148	1 060	794	1 690	1 329	34 077	25 677
	září	23	137	1 109	532	24	159	925	818	4 611	1 198	37 490	30 288
	říjen	9	121	997	541	39	152	812	857	3 190	1 410	39 270	33 478
	listopad	6	145	858	547	8	150	670	865	2 292	1 448	40 114	35 770
	prosinec	1	651	208	548	3	479	194	868	1 885	1 319	40 680	37 655

*) jde o regionální cílené programy - zřízení míst a úhrada mezd, nejsou zde zahrnuty CP univerzální

Průměrná míra nezaměstnanosti v letech 2004 až 2007

2004			2005			2006			2007		
	Okres	míra v %		Okres	míra v %		Okres	míra v %		Okres	MN v %
1	Most	22,78	1	Most	22,00	1	Most	20,54	1	Most	17,6
2	Karviná	19,49	2	Karviná	19,03	2	Karviná	17,98	2	Karviná	15,1
3	Teplice	17,23	3	Jeseník	16,50	3	Teplice	16,06	3	Teplice	13,2
4	Ostrava-město	16,94	4	Chomutov	16,17	4	Jeseník	14,91	4	Ústí nad Labem	12,3
5	Chomutov	16,73	5	Teplice	16,08	5	Ostrava-město	14,41	5	Děčín	11,7
6	Bruntál	16,24	6	Bruntál	16,05	6	Děčín	14,08	6	Znojmo	11,6
7	Jeseník	15,05	7	Ostrava-město	15,57	7	Bruntál	14,06	7	Jeseník	11,6
8	Louny	14,84	8	Děčín	15,04	8	Chomutov	14,05	8	Bruntál	11,4
9	Děčín	14,23	9	Hodonín	14,32	9	Hodonín	13,77	9	Hodonín	11,3
10	Frýdek-Místek	13,89	10	Louny	13,04	10	Ústí nad Labem	13,46	10	Ostrava-město	11,3
11	Hodonín	13,71	11	Znojmo	13,04	11	Znojmo	12,93	11	Chomutov	11,0
12	Znojmo	12,93	12	Ústí nad Labem	13,04	12	Louny	12,08	12	Louny	10,2
13	Třebíč	12,85	13	Frýdek-Místek	12,92	13	Sokolov	11,65	13	Sokolov	9,8
14	Sokolov	12,81	14	Třebíč	12,79	14	Třebíč	11,59	14	Třebíč	9,3
15	Nový Jičín	12,76	15	Sokolov	12,51	15	Přerov	11,25	15	Opava	9,2
16	Přerov	12,64	16	Přerov	12,09	16	Frýdek-Místek	11,01	16	Přerov	9,2
17	Litoměřice	12,59	17	Šumperk	11,88	17	Šumperk	10,86	17	Frýdek-Místek	9,1
18	Ústí nad Labem	12,54	18	Litoměřice	11,84	18	Opava	10,69	18	Litoměřice	9,1
19	Svitavy	11,94	19	Kroměříž	11,54	19	Litoměřice	10,56	19	Šumperk	8,9
20	Šumperk	11,36	20	Nový Jičín	11,31	20	Svitavy	10,41	20	Svitavy	8,7
21	Kroměříž	10,90	21	Svitavy	11,17	21	Kroměříž	10,27	21	Břeclav	8,2
22	Opava	10,65	22	Opava	11,11	22	Vsetín	10,19	22	Karlovy Vary	8,1
23	Vsetín	10,59	23	Břeclav	10,58	23	Břeclav	9,81	23	Vsetín	8,0
24	Břeclav	10,32	24	Vsetín	10,55	24	Nový Jičín	9,75	24	Kroměříž	7,9
25	Olomouc	10,27	25	Karlovy Vary	10,06	25	Karlovy Vary	9,60	25	Trutnov	7,3
26	Kutná Hora	10,03	26	Olomouc	9,72	26	Český Krumlov	8,77	26	Nový Jičín	7,3
27	Vyškov	9,88	27	Český Krumlov	9,58	27	Kutná Hora	8,63	27	Česká Lípa	7,2
28	Brno-město	9,84	28	Brno-město	9,53	28	Brno-město	8,54	28	Kutná Hora	6,9
29	Karlovy Vary	9,75	29	Kutná Hora	9,48	29	Trutnov	8,40	29	Brno-město	6,9
30	Česká Lípa	9,42	30	Vyškov	9,20	30	Olomouc	8,24	30	Žďár nad Sázavou	6,7
31	Prostějov	9,38	31	Prostějov	9,02	31	Žďár nad Sázavou	8,13	31	Tachov	6,7
32	Český Krumlov	9,20	32	Jičín	8,83	32	Nymburk	8,08	32	Kladno	6,7
33	Tachov	8,89	33	Žďár nad Sázavou	8,67	33	Tachov	8,06	33	Liberec	6,6
34	Kladno	8,87	34	Kladno	8,60	34	Kladno	7,98	34	Nymburk	6,5
35	Liberec	8,79	35	Trutnov	8,44	35	Česká Lípa	7,86	35	Český Krumlov	6,5
36	Kolín	8,78	36	Nymburk	8,40	36	Liberec	7,81	36	Klatovy	6,3
37	Zlín	8,76	37	Blansko	8,39	37	Klatovy	7,67	37	Cheb	6,2
38	Chrudim	8,66	38	Česká Lípa	8,27	38	Vyškov	7,63	38	Olomouc	6,2
39	Jičín	8,49	39	Chrudim	8,27	39	Mělník	7,46	39	Jičín	6,1
40	Trutnov	8,48	40	Tachov	8,24	40	Písek	7,41	40	Příbram	6,1
41	Blansko	8,41	41	Liberec	8,23	41	Příbram	7,31	41	Semily	6,1
42	Nymburk	8,34	42	Kolín	8,20	42	Jičín	7,21	42	Blansko	6,0
43	Žďár nad Sázavou	8,17	43	Zlín	8,10	43	Cheb	7,18	43	Chrudim	6,0
44	Cheb	8,14	44	Cheb	8,08	44	Zlín	7,11	44	Mělník	5,9
45	Příbram	8,05	45	Ústí nad Orlicí	8,03	45	Blansko	7,05	45	Strakonice	5,7
46	Mělník	8,00	46	Písek	7,97	46	Semily	7,04	46	Jablonec nad Nisou	5,7
47	Uherské Hradiště	7,80	47	Mělník	7,90	47	Prostějov	7,04	47	Kolín	5,7
48	Klatovy	7,51	48	Klatovy	7,85	48	Ústí nad Orlicí	7,02	48	Vyškov	5,7
49	Ústí nad Orlicí	7,48	49	Příbram	7,74	49	Uherské Hradiště	6,99	49	Uherské Hradiště	5,6
50	Semily	7,35	50	Uherské Hradiště	7,71	50	Chrudim	6,98	50	Zlín	5,6
51	Písek	7,34	51	Strakonice	7,28	51	Strakonice	6,84	51	Ústí nad Orlicí	5,5
52	Brno-venkov	7,32	52	Semily	7,25	52	Náchod	6,61	52	Rakovník	5,4
53	Jablonec nad Nisou	7,23	53	Náchod	7,23	53	Kolín	6,60	53	Jihlava	5,2
54	Jihlava	7,13	54	Jablonec nad Nisou	7,02	54	Jindřichův Hradec	6,30	54	Písek	5,2
55	Rokycany	6,99	55	Brno-venkov	6,90	55	Rakovník	6,17	55	Brno-venkov	5,1
56	Strakonice	6,97	56	Jindřichův Hradec	6,83	56	Brno-venkov	6,17	56	Domažlice	4,9
57	Rakovník	6,97	57	Jihlava	6,82	57	Jablonec nad Nisou	6,08	57	Prostějov	4,9
58	Náchod	6,91	58	Pardubice	6,80	58	Jihlava	6,04	58	Jindřichův Hradec	4,8
59	Havlíčkův Brod	6,77	59	Rokycany	6,73	59	Tábor	5,89	59	Havlíčkův Brod	4,8
60	Jindřichův Hradec	6,75	60	Rakovník	6,55	60	Pardubice	5,76	60	Tábor	4,8
61	Plzeň-město	6,61	61	Rychnov nad Kněžnou	6,55	61	Domažlice	5,70	61	Plzeň-sever	4,6
62	Pardubice	6,51	62	Prachatice	6,39	62	Hradec Králové	5,69	62	Rokycany	4,5
63	Domažlice	6,37	63	Domažlice	6,38	63	Havlíčkův Brod	5,61	63	Náchod	4,5
64	Hradec Králové	6,29	64	Hradec Králové	6,36	64	Rokycany	5,59	64	Hradec Králové	4,5
65	Prachatice	5,98	65	Havlíčkův Brod	6,19	65	Prachatice	5,53	65	Plzeň-město	4,2
66	Rychnov nad Kněžnou	5,97	66	Plzeň-město	5,92	66	Plzeň-sever	5,35	66	Pardubice	4,1
67	Plzeň-sever	5,86	67	Tábor	5,83	67	Plzeň-město	5,26	67	Prachatice	4,1
68	Tábor	5,67	68	Plzeň-sever	5,63	68	Rychnov nad Kněžnou	5,25	68	Beroun	4,1
69	Beroun	5,29	69	Beroun	5,37	69	Beroun	4,58	69	České Budějovice	3,7
70	Pelhřimov	5,01	70	Pelhřimov	5,00	70	Plzeň-jih	4,27	70	Plzeň-jih	3,7
71	Plzeň-jih	4,81	71	Plzeň-jih	4,84	71	České Budějovice	4,24	71	Benešov	3,4
72	Mladá Boleslav	4,61	72	Benešov	4,47	72	Pelhřimov	4,17	72	Rychnov nad Kněžnou	3,4
73	Benešov	4,30	73	České Budějovice	4,24	73	Benešov	4,11	73	Pelhřimov	3,2
74	České Budějovice	4,04	74	Mladá Boleslav	3,91	74	Mladá Boleslav	3,41	74	Mladá Boleslav	2,6
75	Praha	3,60	75	Praha	3,45	75	Praha	2,97	75	Praha	2,5
76	Praha-východ	3,49	76	Praha-východ	3,07	76	Praha-západ	2,41	76	Praha-východ	2,0
77	Praha-západ	2,79	77	Praha-západ	2,65	77	Praha-východ	2,33	77	Praha-západ	1,8
	Celkem ČR	9,19		Celkem ČR	8,96		Celkem ČR	8,13		Celkem ČR	6,6

Vývoj počtu evidovaných absolventů

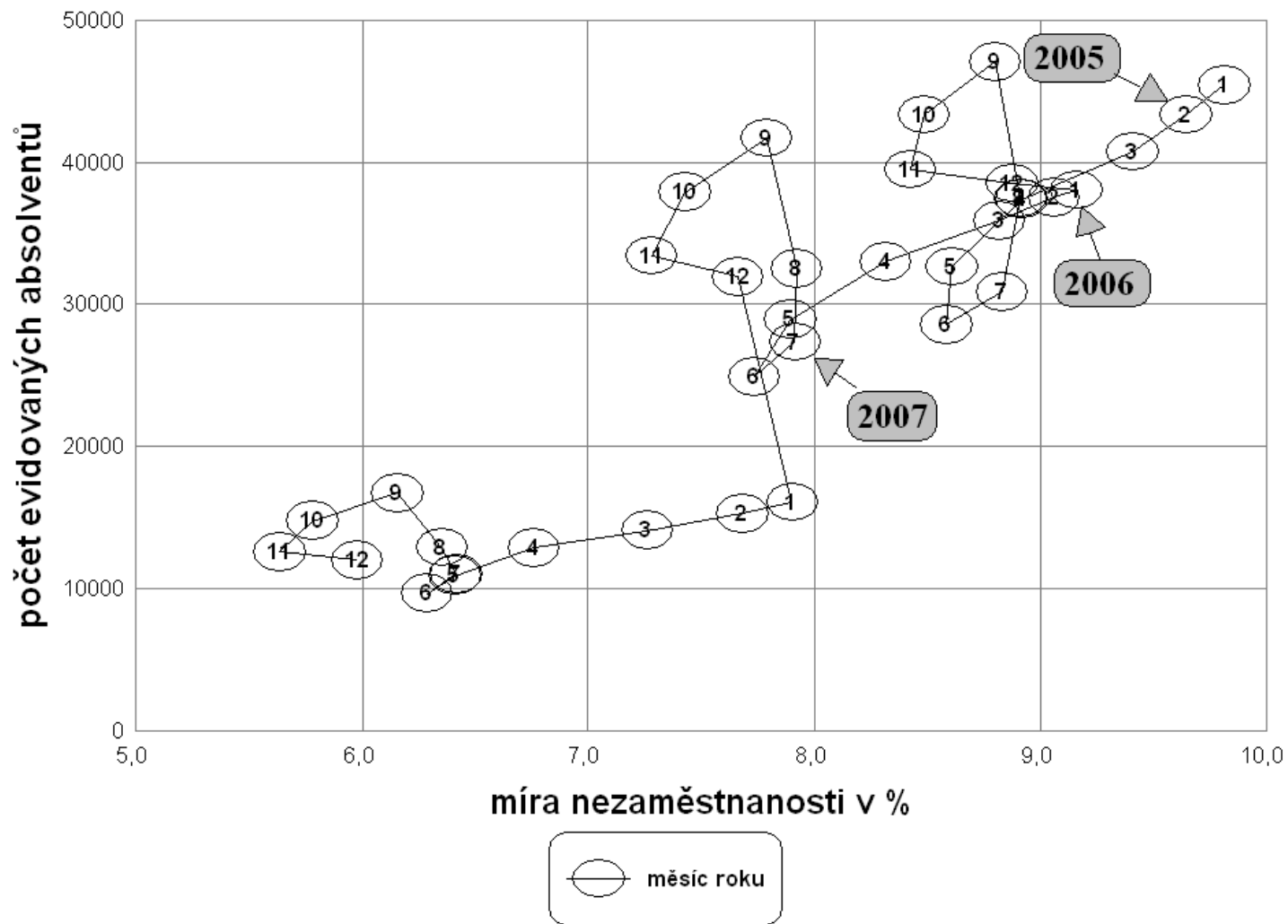

Podíl absolventů na celkovém počtu uchazečů o zaměstnání v okresech České republiky k 31. prosinci 2007

28

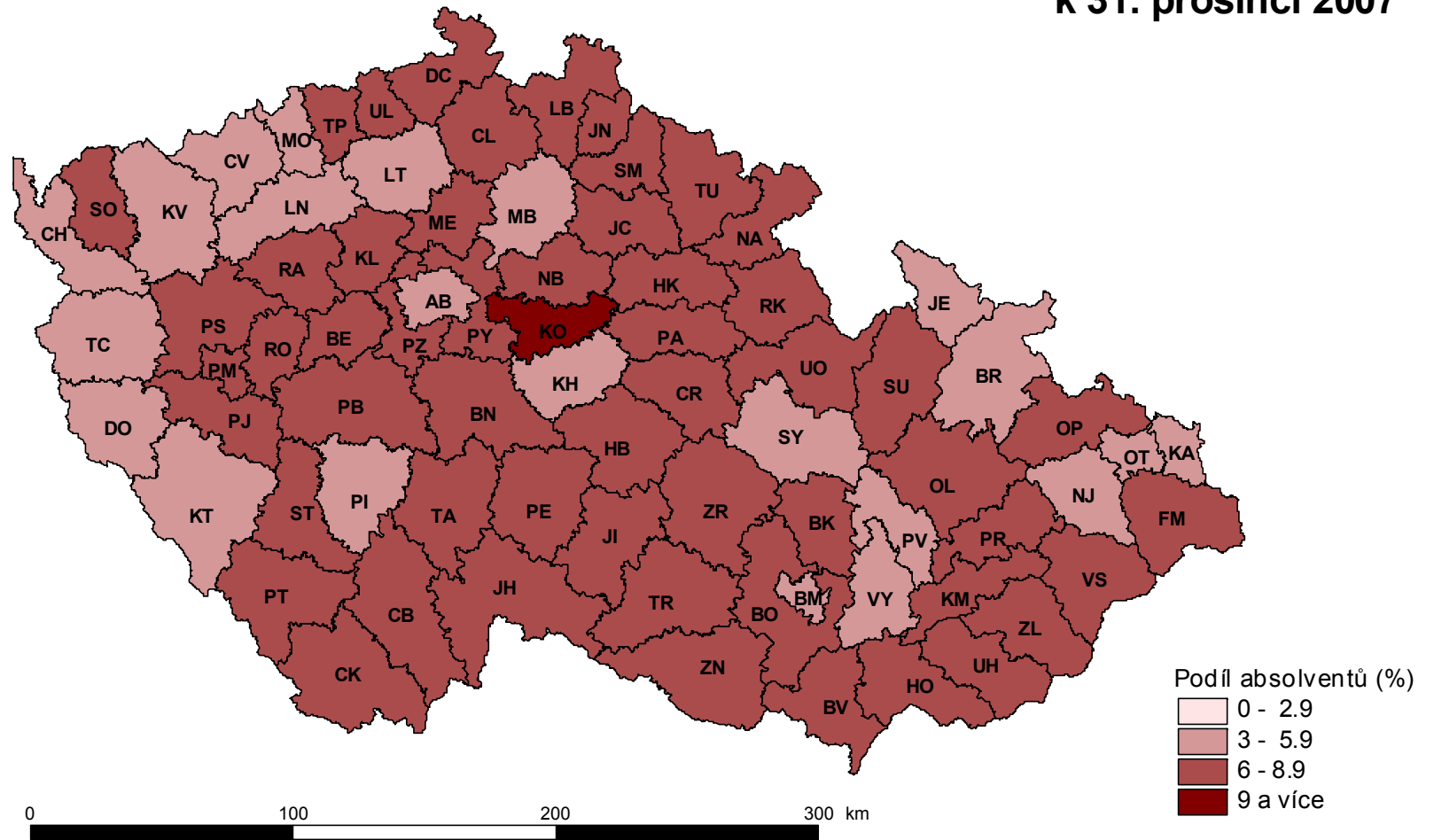

Vývoj počtu evidovaných občanů se ZP

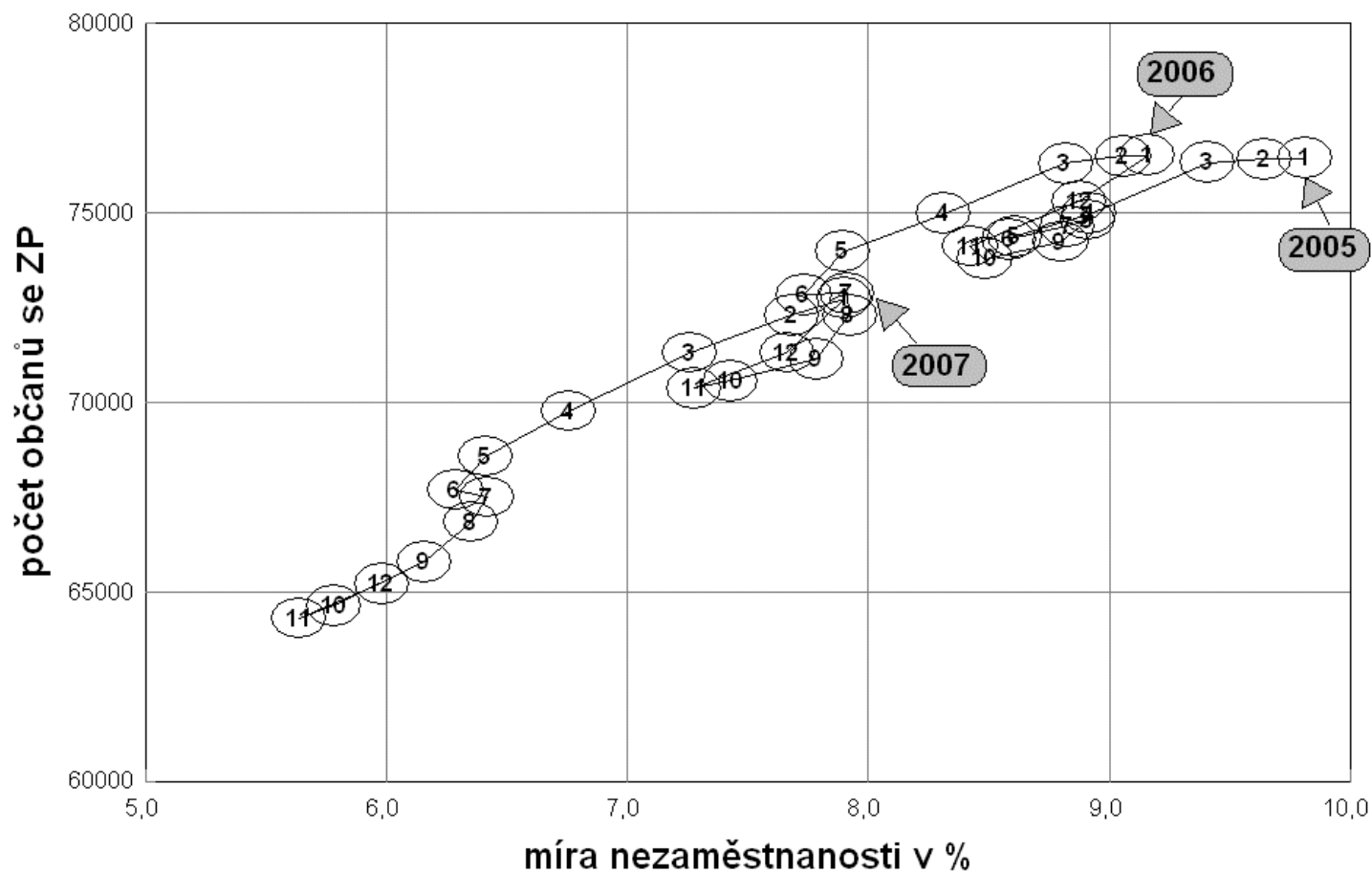

○ — měsíc roku

Podíl osob se zdravotním postižením na celkovém počtu uchazečů o zaměstnání v okresech České republiky k 31. prosinci 2007

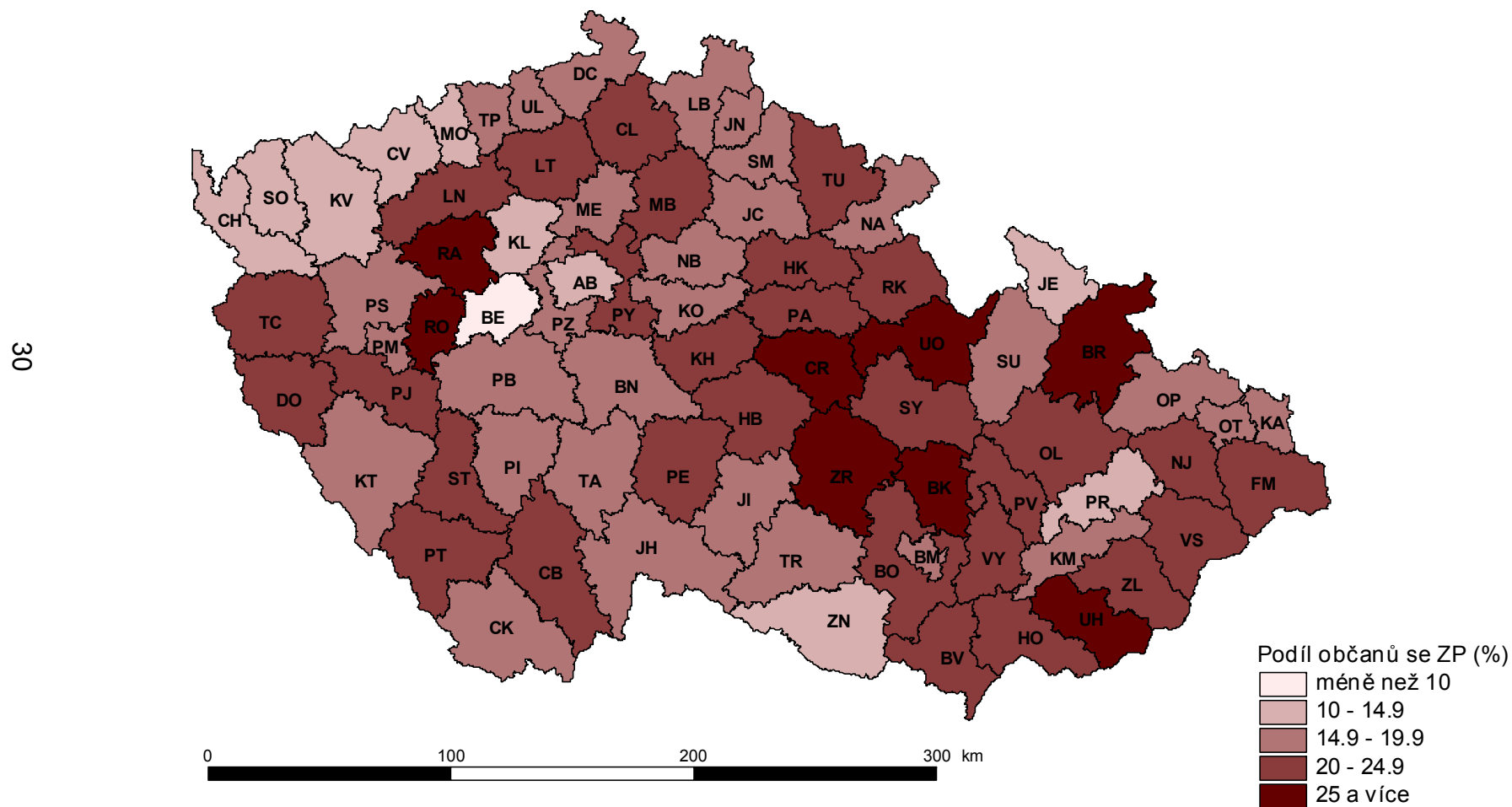

Vývoj počtu evidovaných žen

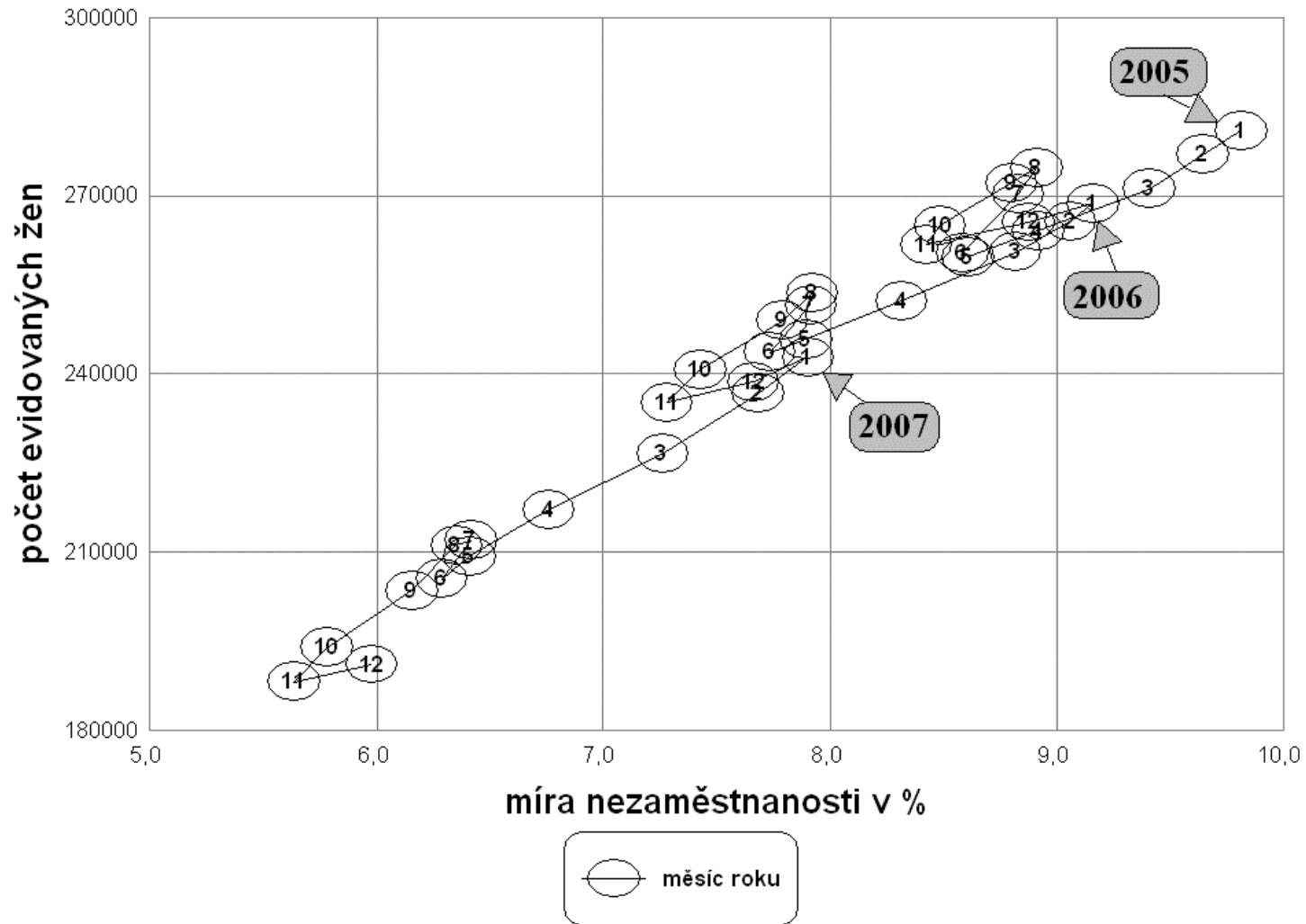

Podíl žen na celkovém počtu uchazečů o zaměstnání v okresech České republiky k 31. prosinci 2007

32

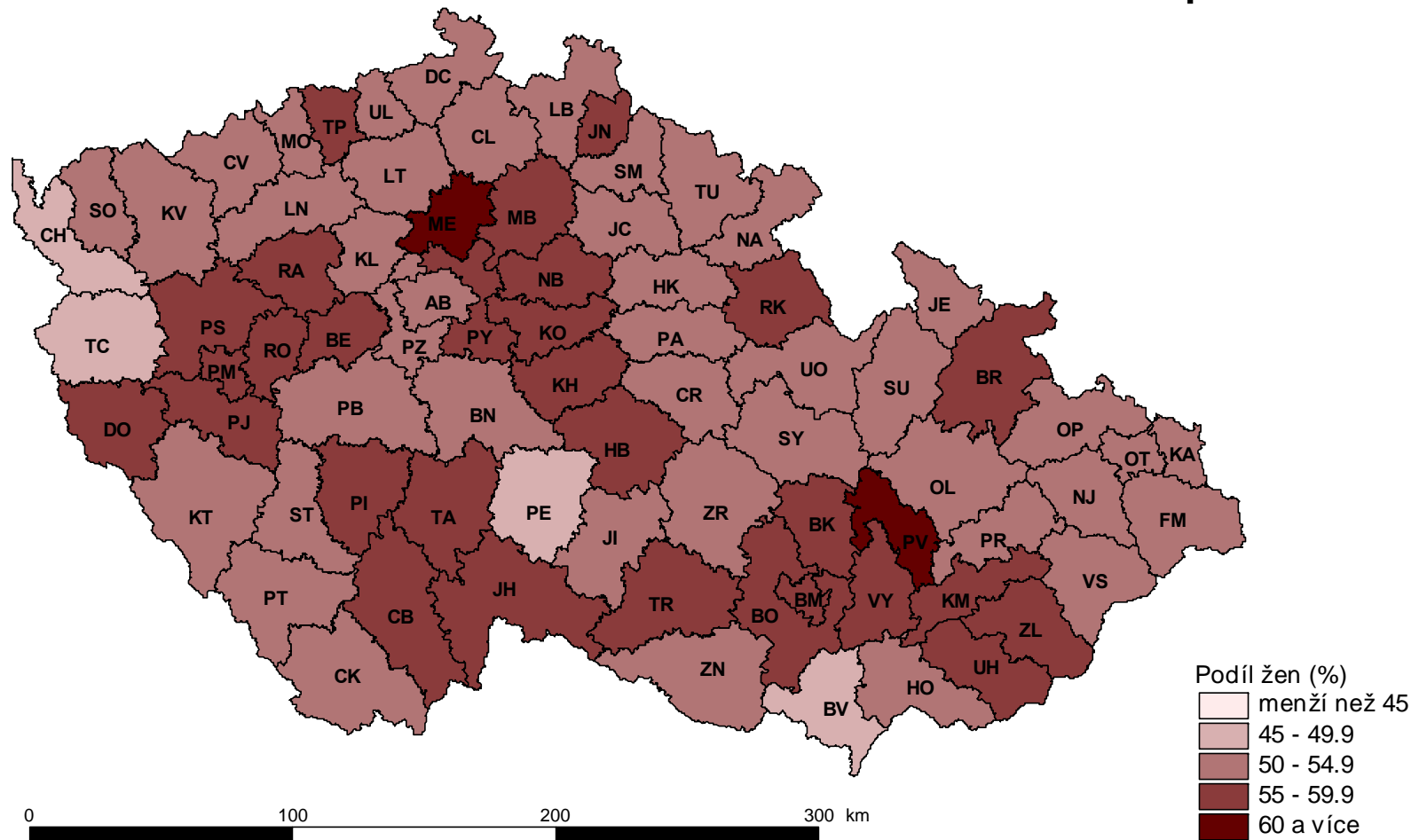

Situace na trhu práce

závěr roku 2007

Situace na trhu práce v České republice – závěr roku 2007

Míra registrované nezaměstnanosti v České republice ke konci roku 2007 činila 6,0 %, přičemž u žen byla vyšší a dosáhla 7,4 %, u mužů představovala 4,9 %.

K 31.12. 2007 evidovaly úřady práce celkem 354 878 osob, z toho 331 696 tzv. dosažitelných. Z celkového počtu registrovaných uchazečů o zaměstnání bylo k tomuto datu evidováno 191 150 žen, tj. 53,9 % z celkového počtu nezaměstnaných, 22 680 absolventů škol všech stupňů vzdělání a mladistvých po ukončení základní školy, kteří se na celkové nezaměstnanosti podíleli 6,4 % a 65 216 osob se zdravotním postižením, což tvoří 18,4 % z celkového počtu nezaměstnaných. Podporu v nezaměstnanosti poskytovaly v prosinci 2007 úřady práce 112 675 uchazečům o zaměstnání, tj. 31,8 % všech osob vedených v evidenci.

Úřady práce evidovaly ke konci roku 2007 celkem 141 066 volných pracovních míst. Na jedno volné pracovní místo připadalo na konci roku v průměru 2,5 uchazeče.

Na trhu práce působili též cizí státní příslušníci. Podle evidence úřadů práce jich bylo v České republice zaměstnáno 240 242. Z tohoto počtu bylo 144 751 občanů z členských států EU a EHP (nejvíce ze Slovenska – 101 231 tisíc, Polska – 23 642 a Bulharska – 5393). Celkem 85 351 cizích státních příslušníků z třetích zemí bylo zaměstnáno na základě platného povolení k zaměstnání (nejvíce z Ukrajiny – 56 351, Mongolska – 6602 a Moldavska – 5164), dalších 10 140 občanů ze třetích zemí zde pracovalo bez nutnosti pracovního povolení.

Dalších 68 785 působil na českém trhu jako podnikatelé na základě živnostenského oprávnění, jehož vydávání je v kompetenci Ministerstva průmyslu a obchodu.

Cizinci z EU, resp. EHP byli registrovaní na úřadech práce též jako uchazeči o zaměstnání. K 31. 12. 2007 jich bylo celkem 3019, nejvíce ze Slovenska – 2008, Polska – 591 a Bulharska – 115. Z tohoto počtu se většina přihlásila do evidence ÚP přímo a 8 ztratilo práci v některém ze států EU, resp. EHP a přišlo hledat zaměstnání do České republiky s tzv. exportem dávek.

Naopak z uchazečů, kteří byli v evidenci úřadů práce, odešlo hledat práci s tzv. exportem dávek do jiných států EU 39 občanů ČR, nejvíce do Irska 14 osob a do Spojeného království - 12 osob.

Setřídění okresů ČR

podle MN k 31.prosinci 2007 (v %)

pořadí	okres	míra nezaměstnanosti
1	Most	15,5
2	Karviná	13,4
3	Teplice	11,7
4	Znojmo	11,5
5	Ústí nad Labem	11,3
6	Jeseník	11,1
7	Děčín	11,0
8	Hodonín	10,7
9	Bruntál	10,7
10	Chomutov	9,7
11	Ostrava-město	9,4
12	Louny	8,9
13	Sokolov	8,7
14	Opava	8,5
15	Litoměřice	8,5
16	Třebíč	8,4
17	Svitavy	8,4
18	Přerov	8,3
19	Šumperk	8,1
20	Frydek-Místek	7,9
21	Břeclav	7,5
22	Karlovy Vary	7,5
23	Kroměříž	7,2
24	Vsetín	7,1
25	Česká Lípa	7,1
26	Tachov	6,4
27	Trutnov	6,4
28	Nový Jičín	6,2
29	Klatovy	6,2
30	Český Krumlov	6,2
31	Nymburk	6,2
32	Žďár nad Sázavou	6,2
33	Kutná Hora	6,1
34	Jičín	6,0
35	Liberec	6,0
36	Brno-město	6,0
37	Příbram	6,0
38	Cheb	5,9
39	Kladno	5,9
40	Chrudim	5,8
41	Semily	5,7
42	Blansko	5,6
43	Kolín	5,5
44	Olomouc	5,5
45	Mělník	5,5
46	Rakovník	5,3
47	Uherské Hradiště	5,3
48	Strakonice	5,3
49	Jablonec nad Nisou	5,3
50	Zlín	5,1
51	Písek	5,1
52	Ústí nad Orlicí	5,0
53	Jihlava	5,0
54	Vyškov	4,9
55	Domažlice	4,6
56	Brno-venkov	4,5
57	Jindřichův Hradec	4,5
58	Havlíčkův Brod	4,5
59	Tábor	4,4
60	Prostějov	4,2
61	Náchod	4,2
62	Hradec Králové	4,0
63	Plzeň-sever	4,0
64	Prachatice	4,0
65	Rokycany	3,8
66	Pardubice	3,8
67	Plzeň-město	3,6
68	Beroun	3,6
69	České Budějovice	3,4
70	Plzeň-jih	3,3
71	Pelhřimov	3,2
72	Benešov	3,0
73	Rychnov nad Kněžnou	2,9
74	Mladá Boleslav	2,2
75	Praha	2,2
76	Praha-východ	1,8
77	Praha-západ	1,6
	Celkem ČR	6,0

podle průměrné MM za rok 2007 (v %)

pořadí	okres	průměrná míra nezam.
1	Most	17,6
2	Karviná	15,1
3	Teplice	13,2
4	Ústí nad Labem	12,3
5	Děčín	11,7
6	Znojmo	11,6
7	Jeseník	11,6
8	Bruntál	11,4
9	Hodonín	11,3
10	Ostrava-město	11,3
11	Chomutov	11,0
12	Louny	10,2
13	Sokolov	9,8
14	Třebíč	9,3
15	Opava	9,2
16	Přerov	9,2
17	Frydek-Místek	9,1
18	Litoměřice	9,1
19	Šumperk	8,9
20	Svitavy	8,7
21	Břeclav	8,2
22	Karlovy Vary	8,1
23	Vsetín	8,0
24	Kroměříž	7,9
25	Trutnov	7,3
26	Nový Jičín	7,3
27	Česká Lípa	7,2
28	Kutná Hora	6,9
29	Brno-město	6,9
30	Žďár nad Sázavou	6,7
31	Tachov	6,7
32	Kladno	6,7
33	Liberec	6,6
34	Nymburk	6,5
35	Český Krumlov	6,5
36	Klatovy	6,3
37	Cheb	6,2
38	Olomouc	6,2
39	Jičín	6,1
40	Příbram	6,1
41	Semily	6,1
42	Blansko	6,0
43	Chrudim	6,0
44	Mělník	5,9
45	Strakonice	5,7
46	Jablonec nad Nisou	5,7
47	Kolín	5,7
48	Vyškov	5,7
49	Uherské Hradiště	5,6
50	Zlín	5,6
51	Ústí nad Orlicí	5,5
52	Rakovník	5,4
53	Jihlava	5,2
54	Písek	5,2
55	Brno-venkov	5,1
56	Domažlice	4,9
57	Prostějov	4,9
58	Jindřichův Hradec	4,8
59	Havlíčkův Brod	4,8
60	Tábor	4,8
61	Plzeň-sever	4,6
62	Rokycany	4,5
63	Náchod	4,5
64	Hradec Králové	4,5
65	Plzeň-město	4,2
66	Pardubice	4,1
67	Prachatice	4,1
68	Beroun	4,1
69	České Budějovice	3,7
70	Plzeň-jih	3,7
71	Benešov	3,4
72	Rychnov nad Kněžnou	3,4
73	Pelhřimov	3,2
74	Mladá Boleslav	2,6
75	Praha	2,5
76	Praha-východ	2,0
77	Praha-západ	1,8
	Celkem ČR	6,6

Míra nezaměstnanosti v okresech České republiky k 31. prosinci 2007

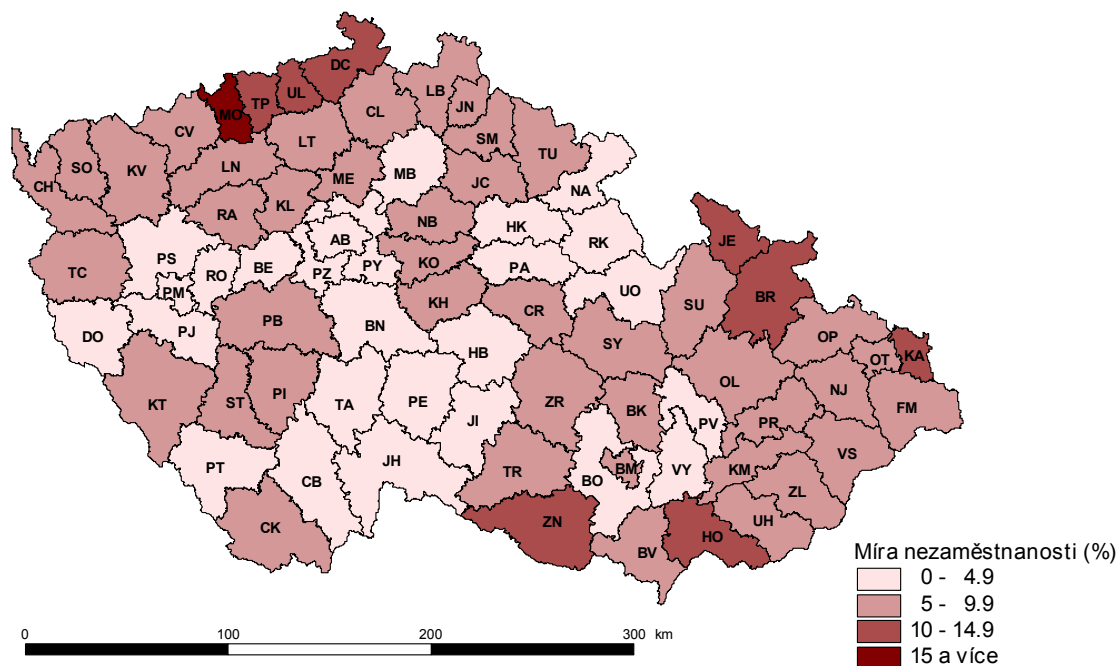

Průměrná míra nezaměstnanosti v okresech České republiky v roce 2007

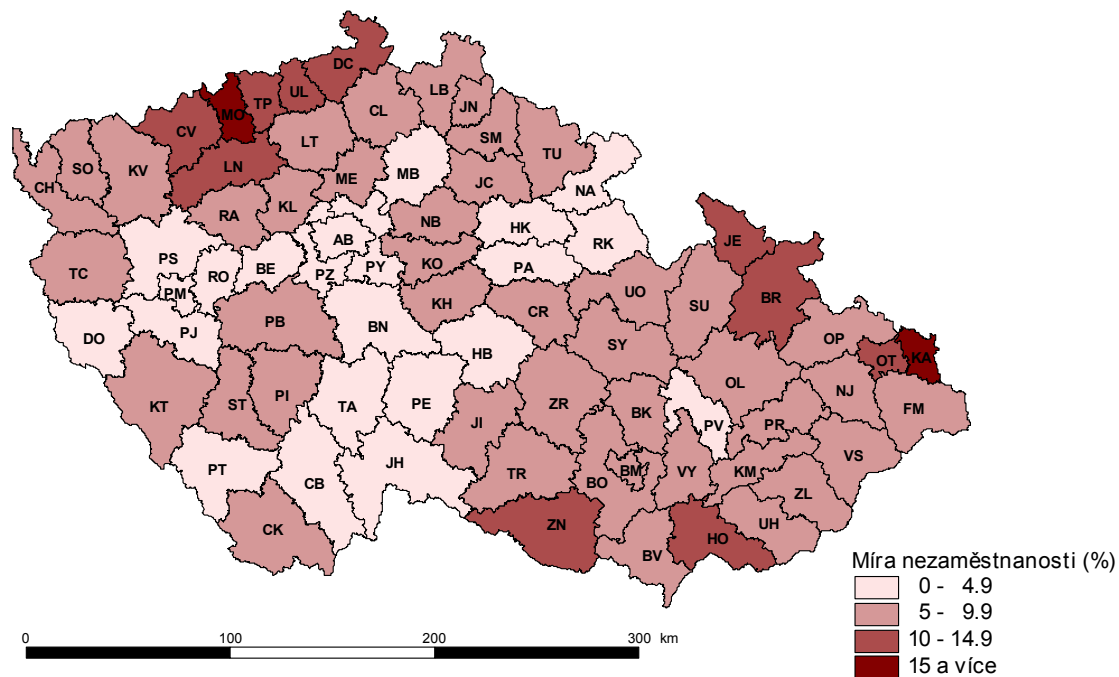

Setřídění okresů k 31. prosinci 2007
podle počtu evidovaných uchazečů

pořadí	okres	evidování uchazeči o zaměstnání
1	Karviná	20 036
2	Ostrava-město	17 853
3	Praha	17 363
4	Brno-město	13 249
5	Most	9 733
6	Frýdek-Místek	9 017
7	Hodonín	8 908
8	Děčín	8 603
9	Opava	7 793
10	Teplice	7 468
11	Olomouc	6 999
12	Ústí nad Labem	6 987
13	Chomutov	6 825
14	Znojmo	6 810
15	Přerov	6 067
16	Bruntál	5 873
17	Vsetín	5 805
18	Liberec	5 726
19	Zlín	5 620
20	Litoměřice	5 418
21	Kladno	5 255
22	Třebíč	5 255
23	Šumperk	5 253
24	Nový Jičín	5 244
25	Karlovy Vary	5 143
26	Brno-venkov	4 923
27	Louny	4 860
28	Břeclav	4 774
29	Svitavy	4 655
30	Sokolov	4 500
31	Kroměříž	4 417
32	Uherské Hradiště	4 329
33	Trutnov	4 275
34	Plzeň-město	4 091
35	Žďár nad Sázavou	3 918
36	Ústí nad Orlicí	3 860
37	Česká Lípa	3 807
38	Hradec Králové	3 752
39	Příbram	3 637
40	Pardubice	3 603
41	České Budějovice	3 588
42	Jihlava	3 348
43	Cheb	3 332
44	Chrudim	3 299
45	Blansko	3 225
46	Mělník	3 082
47	Nymburk	3 023
48	Klatovy	2 991
49	Kolín	2 918
50	Jablonec nad Nisou	2 710
51	Náchod	2 699
52	Tábor	2 637
53	Prostějov	2 605
54	Jeseník	2 571
55	Kutná Hora	2 547
56	Jičín	2 531
57	Jindřichův Hradec	2 431
58	Český Krumlov	2 382
59	Vyškov	2 350
60	Semily	2 323
61	Havlíčkův Brod	2 283
62	Strakonice	2 148
63	Tachov	2 032
64	Písek	2 020
65	Mladá Boleslav	1 796
66	Plzeň-sever	1 779
67	Beroun	1 602
68	Benešov	1 542
69	Rakovník	1 525
70	Domažlice	1 515
71	Pelhřimov	1 398
72	Praha-východ	1 321
73	Prachatice	1 246
74	Rychnov nad Kněžnou	1 242
75	Plzeň-jih	1 079
76	Rokycany	1 029
77	Praha-západ	1 025
	Celkem ČR	354 878

pořadí	okres	dosažitelní uchazeči o zaměstnání
1	Karviná	18 934
2	Ostrava-město	16 464
3	Praha	15 813
4	Brno-město	12 397
5	Most	9 267
6	Frýdek-Místek	8 478
7	Hodonín	8 441
8	Děčín	8 194
9	Opava	7 284
10	Teplice	6 959
11	Znojmo	6 649
12	Olomouc	6 578
13	Ústí nad Labem	6 544
14	Chomutov	6 311
15	Přerov	5 734
16	Bruntál	5 483
17	Vsetín	5 435
18	Liberec	5 387
19	Zlín	5 142
20	Litoměřice	5 121
21	Třebíč	4 995
22	Kladno	4 961
23	Karlovy Vary	4 868
24	Šumperk	4 865
25	Nový Jičín	4 760
26	Louny	4 590
27	Svitavy	4 463
28	Břeclav	4 463
29	Brno-venkov	4 451
30	Sokolov	4 272
31	Trutnov	4 092
32	Kroměříž	3 993
33	Uherské Hradiště	3 951
34	Plzeň-město	3 705
35	Žďár nad Sázavou	3 656
36	Česká Lípa	3 626
37	Ústí nad Orlicí	3 583
38	Hradec Králové	3 524
39	Příbram	3 492
40	Pardubice	3 335
41	České Budějovice	3 230
42	Cheb	3 217
43	Jihlava	3 113
44	Chrudim	3 059
45	Blansko	2 992
46	Mělník	2 887
47	Nymburk	2 842
48	Klatovy	2 839
49	Kolín	2 798
50	Náchod	2 502
51	Jeseník	2 437
52	Jičín	2 432
53	Tábor	2 430
54	Kutná Hora	2 404
55	Jablonec nad Nisou	2 346
56	Prostějov	2 330
57	Vyškov	2 265
58	Český Krumlov	2 253
59	Jindřichův Hradec	2 219
60	Semily	2 163
61	Havlíčkův Brod	2 158
62	Strakonice	2 014
63	Tachov	1 998
64	Písek	1 860
65	Mladá Boleslav	1 656
66	Plzeň-sever	1 638
67	Benešov	1 449
68	Rakovník	1 447
69	Beroun	1 446
70	Domažlice	1 428
71	Pelhřimov	1 311
72	Praha-východ	1 207
73	Rychnov nad Kněžnou	1 131
74	Prachatice	1 072
75	Plzeň-jih	990
76	Rokycany	972
77	Praha-západ	901
	Celkem ČR	331 696

Setřídění okresů k 31. prosinci 2007
podle počtu evidovaných volných míst

pořadí	okres	počet volných pracovních míst
1	Praha	28746
2	Plzeň-město	8550
3	Brno-město	6378
4	Pardubice	5469
5	Ostrava-město	4247
6	Mladá Boleslav	3855
7	Praha-východ	3640
8	Brno-venkov	2697
9	Liberec	2377
10	Beroun	2030
11	Uherské Hradiště	1820
12	Olomouc	1817
13	Kroměříž	1711
14	Vsetín	1705
15	Ústí nad Orlicí	1677
16	Kladno	1676
17	Nový Jičín	1674
18	Praha-západ	1654
19	České Budějovice	1597
20	Karviná	1565
21	Frýdek-Místek	1462
22	Trutnov	1455
23	Zlín	1447
24	Hradec Králové	1398
25	Pelhřimov	1376
26	Chomutov	1373
27	Klatovy	1323
28	Žďár nad Sázavou	1310
29	Jihlava	1304
30	Opava	1303
31	Chrudim	1302
32	Přerov	1289
33	Cheb	1257
34	Znojmo	1253
35	Příbram	1241
36	Strakonice	1219
37	Karlovy Vary	1201
38	Nymburk	1161
39	Blansko	1149

pořadí	okres	počet volných pracovních míst
40	Písek	1 119
41	Most	1 119
42	Havlíčkův Brod	1 097
43	Svitavy	1 093
44	Náchod	1 090
45	Tachov	1 031
46	Plzeň-sever	1 006
47	Mělník	990
48	Domažlice	983
49	Benešov	978
50	Litoměřice	978
51	Kolín	977
52	Šumperk	968
53	Tábor	962
54	Prostějov	960
55	Ústí nad Labem	956
56	Česká Lípa	913
57	Plzeň-jih	902
58	Hodonín	806
59	Břeclav	770
60	Louny	766
61	Rakovník	765
62	Semily	749
63	Rychnov nad Kněžnou	745
64	Prachatice	738
65	Teplice	737
66	Kutná Hora	724
67	Sokolov	709
68	Český Krumlov	704
69	Třebíč	677
70	Vyškov	672
71	Rokycany	648
72	Jindřichův Hradec	644
73	Jičín	641
74	Jablonec nad Nisou	573
75	Děčín	533
76	Bruntál	445
77	Jeseník	190
	Čelkem ČR	141 066

Setřídění okresů k 31. prosinci 2007
podle počtu uchazečů na jedno volné pracovní místo

pořadí	okres	počet uchazečů na 1 VPM
1	Děčín	16,1
2	Jeseník	13,5
3	Bruntál	13,2
4	Karviná	12,8
5	Hodonín	11,1
6	Teplice	10,1
7	Most	8,7
8	Třebíč	7,8
9	Ústí nad Labem	7,3
10	Sokolov	6,3
11	Louny	6,3
12	Břeclav	6,2
13	Frydek-Místek	6,2
14	Opava	6,0
15	Litoměřice	5,5
16	Znojmo	5,4
17	Šumperk	5,4
18	Chomutov	5,0
19	Jablonec nad Nisou	4,7
20	Přerov	4,7
21	Karlovy Vary	4,3
22	Svitavy	4,3
23	Ostrava-město	4,2
24	Česká Lípa	4,2
25	Jičín	3,9
26	Zlín	3,9
27	Olomouc	3,9
28	Jindřichův Hradec	3,8
29	Kutná Hora	3,5
30	Vyškov	3,5
31	Vsetín	3,4
32	Český Krumlov	3,4
33	Kladno	3,1
34	Nový Jičín	3,1
35	Mělník	3,1
36	Semily	3,1
37	Žďár nad Sázavou	3,0
38	Kolín	3,0
39	Trutnov	2,9

pořadí	okres	počet uchazečů na 1 VPM
40	Příbram	2,9
41	Blansko	2,8
42	Tábor	2,7
43	Prostějov	2,7
44	Hradec Králové	2,7
45	Cheb	2,7
46	Nymburk	2,6
47	Kroměříž	2,6
48	Jihlava	2,6
49	Chrudim	2,5
50	Náchod	2,5
51	Liberec	2,4
52	Uherské Hradiště	2,4
53	Ústí nad Orlicí	2,3
54	Klatovy	2,3
55	České Budějovice	2,2
56	Havlíčkův Brod	2,1
57	Brno-město	2,1
58	Rakovník	2,0
59	Tachov	2,0
60	Brno-venkov	1,8
61	Písek	1,8
62	Plzeň-sever	1,8
63	Strakonice	1,8
64	Prachatice	1,7
65	Rychnov nad Kněžnou	1,7
66	Rokycany	1,6
67	Benešov	1,6
68	Domažlice	1,5
69	Plzeň-jih	1,2
70	Pelhřimov	1,0
71	Beroun	0,8
72	Pardubice	0,7
73	Praha-západ	0,6
74	Praha	0,6
75	Plzeň-město	0,5
76	Mladá Boleslav	0,5
77	Praha-východ	0,4
	Celkem ČR	2,5

Počet uchazečů o zaměstnání na 1 volné pracovní místo v okresech České republiky k 31. prosinci 2007

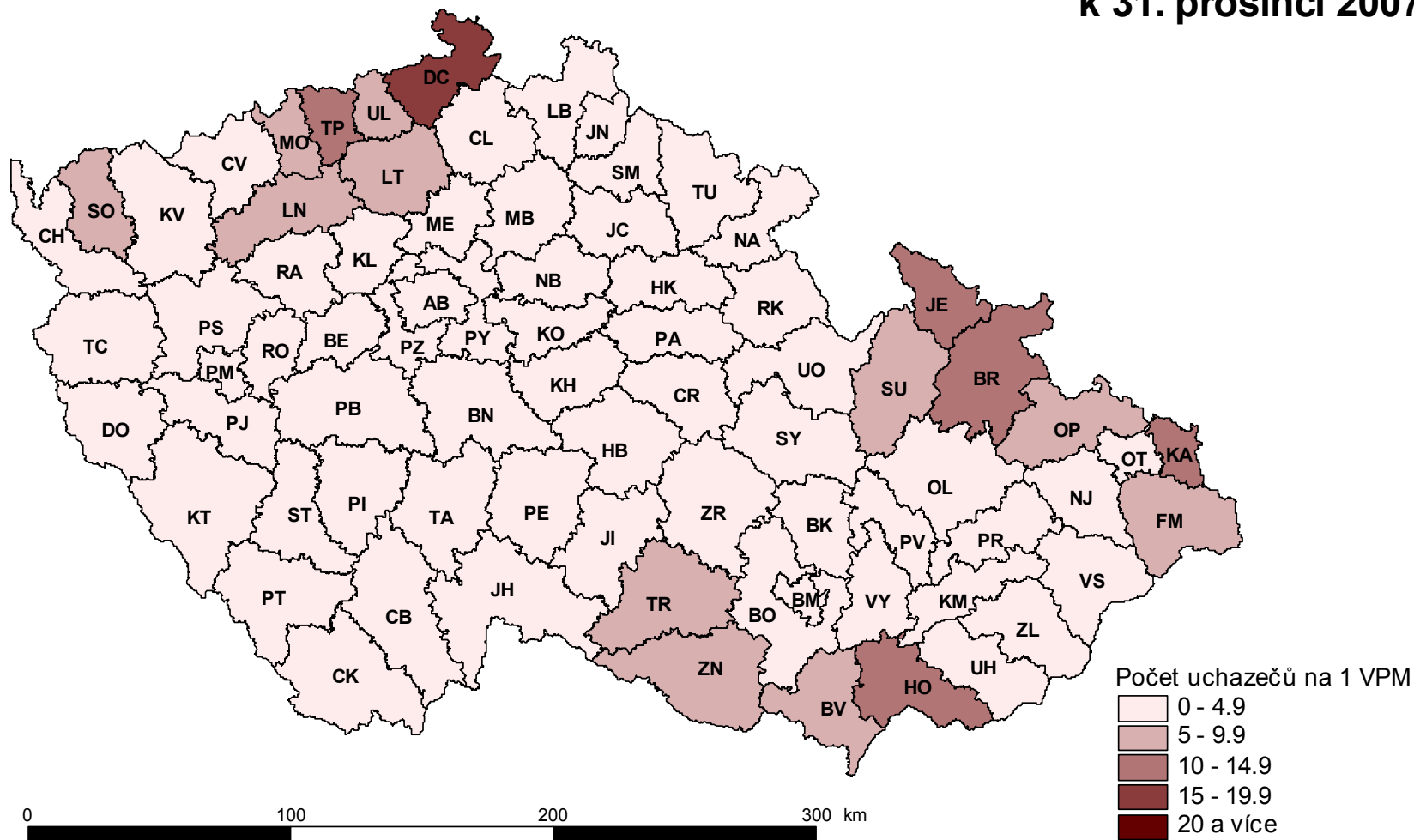

**Setřídění okresů k 31. prosinci 2007
podle počtu volných míst na 100 uchazečů**

pořadí	okres	počet míst na 100 uchazečů
1	Praha-východ	275,5
2	Mladá Boleslav	214,6
3	Plzeň-město	209,0
4	Praha	165,6
5	Praha-západ	161,4
6	Pardubice	151,8
7	Beroun	126,7
8	Pelhřimov	98,4
9	Plzeň-jih	83,6
10	Domažlice	64,9
11	Benešov	63,4
12	Rokycany	63,0
13	Rychnov nad Kněžnou	60,0
14	Prachatice	59,2
15	Strakonice	56,8
16	Plzeň-sever	56,5
17	Písek	55,4
18	Brno-venkov	54,8
19	Tachov	50,7
20	Rakovník	50,2
21	Brno-město	48,1
22	Havlíčkův Brod	48,1
23	České Budějovice	44,5
24	Klatovy	44,2
25	Ústí nad Orlicí	43,4
26	Uherské Hradiště	42,0
27	Liberec	41,5
28	Náchod	40,4
29	Chrudim	39,5
30	Jihlava	38,9
31	Kroměříž	38,7
32	Nymburk	38,4
33	Cheb	37,7
34	Hradec Králové	37,3
35	Prostějov	36,9
36	Tábor	36,5
37	Blansko	35,6
38	Příbram	34,1
39	Trutnov	34,0

pořadí	okres	počet míst na 100 uchazečů
40	Kolín	33,5
41	Žďár nad Sázavou	33,4
42	Semily	32,2
43	Mělník	32,1
44	Nový Jičín	31,9
45	Kladno	31,9
46	Český Krumlov	29,6
47	Vsetín	29,4
48	Vyškov	28,6
49	Kutná Hora	28,4
50	Jindřichův Hradec	26,5
51	Olomouc	26,0
52	Zlín	25,7
53	Jičín	25,3
54	Česká Lípa	24,0
55	Ostrava-město	23,8
56	Svitavy	23,5
57	Karlovy Vary	23,4
58	Přerov	21,2
59	Jablonec nad Nisou	21,1
60	Chomutov	20,1
61	Šumperk	18,4
62	Znojmo	18,4
63	Litoměřice	18,1
64	Opava	16,7
65	Frýdek-Místek	16,2
66	Břeclav	16,1
67	Louny	15,8
68	Sokolov	15,8
69	Ústí nad Labem	13,7
70	Třebíč	12,9
71	Most	11,5
72	Teplice	9,9
73	Hodonín	9,0
74	Karviná	7,8
75	Bruntál	7,6
76	Jeseník	7,4
77	Děčín	6,2
	Celkem ČR	39,8

Počet volných pracovních míst na 100 uchazečů o zaměstnání v okresech České republiky k 31. prosinci 2007

43

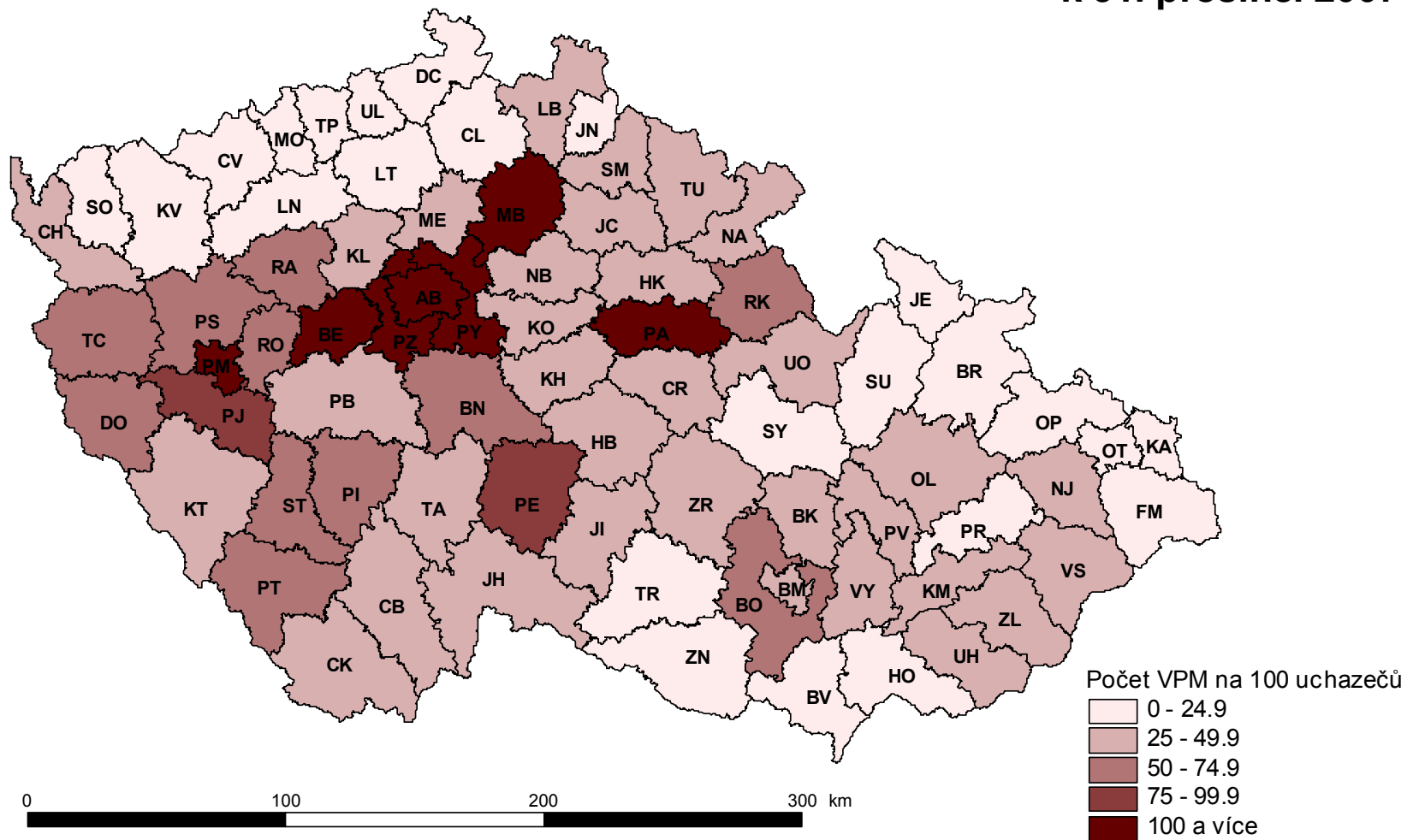

Počet cizích státních příslušníků k 31.12.2007

Počet pracovní povolení cizinců				Počet informací cizinců, kt. nepotřebují povolení k zaměstnání				Počet informací občanů EU/EHP + Švýcarska				Počet cizích státních příslušníků celkem			
		Celkem	Ženy			Celkem	Ženy			Celkem	Ženy			Celkem	Ženy
		85351	28534			10140	5044			144751	45258			240242	78836
Vybrané země				Vybrané země				Vybrané země				Vybrané země			
1	Ukrajina	56351	18668	1	Ukrajina	5241	3064	1	Slovensko	101233	34665	1	Slovensko	101233	34665
2	Mongolsko	6602	3700	2	Ruská federace	906	497	2	Polsko	23642	5803	2	Ukrajina	61592	21732
3	Moldavsko	5164	1563	3	Vietnam	670	211	3	Bulharsko	5393	1629	3	Polsko	23642	5803
4	Vietnam	4755	1016	4	Bělorusko	357	243	4	Rumunsko	4313	1076	4	Mongolsko	6897	3915
5	Ruská federace	1582	737	5	Moldavsko	339	171	5	Německo	2847	503	5	Moldavsko	5503	1734
6	Spojené státy	1088	411	6	Mongolsko	295	215	6	Spojené království	1804	327	6	Vietnam	5425	1227
7	Čínská lidová republika	973	293	7	Spojené státy	228	41	7	Francie	1250	278	7	Bulharsko	5393	1629
8	Makedonie	909	63	8	Kazachstán	225	124	8	Rakousko	720	106	8	Rumunsko	4313	1076
9	Uzbekistán	906	61	9	Bosna a Hercegovina	158	43	9	Itálie	615	94	9	Německo	2847	503
10	Bělorusko	852	371	10	Chorvatsko	107	40	10	Nizozemsko	509	89	10	Ruská federace	2488	1234
11	Bosna a Hercegovina	758	28	11	Čínská lidová republika	104	33	11	Maďarsko	457	109	11	Spojené království	1804	327
12	Japonsko	724	99	12	Arménie	101	41	12	Litva	399	184	12	Spojené státy	1316	452
13	Indie	568	47	13	Alžírsko	98	36	13	Španělsko	312	91	13	Francie	1250	278
14	Srbsko	484	110	14	Tunisko	72	0	14	Belgie	208	39	14	Bělorusko	1209	614
15	Korejská republika	324	52	15	Makedonie	64	2	15	Švédsko	163	26	15	Čínská lidová republika	1074	334
16	Thajsko	323	293	16	Indie	59	13	16	Irsko	162	30	16	Makedonie	968	76
17	Arménie	284	89	17	Kanada	52	14	17	Dánsko	122	29	17	Uzbekistán	941	75
18	Kazachstán	254	105	18	Egypt	51	15	18	Švýcarsko	106	27	18	Bosna a Hercegovina	865	68
19	Turecko	205	39	19	Nigérie	49	0	19	Řecko	105	18	19	Japonsko	770	130
20	Korea, lid. dem. rep.	177	176	20	Japonsko	47	1	20	Finsko	91	33	20	Rakousko	720	106
21	Kanada	157	62	21	Kyrgyzstán	46	31	21	Slovensko	78	27	21	Srbsko	642	153
22	Tádžikistán	148	6	22	Turecko	43	26	22	Portugalsko	75	19	22	Indie	620	61
23	Kyrgyzstán	132	46	23	Uzbekistán	43	6	23	Norsko	41	8	23	Itálie	615	94
24	Izrael	126	37	24	Angola	37	1	24	Lotyšsko	30	17	24	Nizozemsko	509	89
25	Chorvatsko	109	38	25	Kuba	35	14	25	Estonsko	25	11	25	Kazachstán	479	229
26	Gruzie	101	45	26	Gruzie	34	4	26	Kypr	19	9	26	Maďarsko	457	109
27	Indonésie	90	20	27	Izrael	34	3	27	Malta	14	4	27	Litva	399	184
28	Austrálie	84	42	28	Austrálie	33	12	28	Island	9	3	28	Arménie	382	125
29	Filipíny	70	50	29	Brazílie	33	7	29	Lucembursko	8	4	29	Thajsko	327	297
30	Brazílie	66	26	30	Jordánsko	26	9	30	Lichtenštejnsko	1	0	30	Korejská republika	325	52

Cizinci v postavení zaměstnanců podle typu registrace - k 31.12.2007

	Cizinci v postavení zaměstnanců - celkem		v tom					
			s platným povolením k zaměstnání		informace - cizinci z třetích zemí		informace - občané EU/EHP/ESVO	
	celkem	ženy	celkem	ženy	celkem	ženy	celkem	ženy
Praha	76 524	26 817	35 456	11 414	2 815	1 297	38 253	14 106
Benešov	1 505	525	585	257	81	53	839	215
Beroun	3 046	1 101	1 418	604	84	45	1 544	452
Kladno	4 131	1 462	1 099	381	152	72	2 880	1 009
Kolín	3 168	909	1 085	366	104	47	1 979	496
Kutná Hora	1 079	177	458	59	57	29	564	89
Mělník	1 146	269	332	129	56	31	758	109
Mladá Boleslav	11 472	2 344	878	89	67	29	10 527	2 226
Nymburk	1 522	747	977	538	79	46	466	163
Praha-východ	5 803	1 967	2 256	853	192	70	3 355	1 044
Praha-západ	2 019	588	419	133	125	46	1 475	409
Příbram	1 461	410	893	234	141	65	427	111
Rakovník	988	326	652	198	42	18	294	110
Středočeský kraj	37 340	10 825	11 052	3 841	1 180	551	25 108	6 433
České Budějovice	2 727	730	818	218	265	133	1 644	379
Český Krumlov	1 648	745	953	466	69	40	626	239
Jindřichův Hradec	330	109	26	8	26	12	278	89
Písek	1 594	665	655	288	32	22	907	355
Prachatice	380	163	138	55	58	29	184	79
Strakonice	1 605	583	607	252	80	35	918	296
Tábor	1 109	501	468	264	86	55	555	182
Jihočeský kraj	9 393	3 496	3 665	1 551	616	326	5 112	1 619
Domažlice	611	248	18	7	106	62	487	179
Klatovy	1 292	450	355	124	133	64	804	262
Plzeň-město	12 818	4 719	2 549	1 019	331	153	9 938	3 547
Plzeň-jih	816	381	295	141	35	22	486	218
Plzeň-sever	1 831	755	1 141	431	106	63	584	261
Rokycany	776	323	196	112	54	25	526	186
Tachov	1 959	778	268	113	183	107	1 508	558
Plzeňský kraj	20 103	7 654	4 822	1 947	948	496	14 333	5 211
Cheb	1 640	818	450	209	259	184	931	425
Karlovy Vary	1 740	712	475	197	314	194	951	321
Sokolov	672	275	100	59	83	51	489	165
Karlovarský kraj	4 052	1 805	1 025	465	656	429	2 371	911
Děčín	499	143	422	117	1	1	76	25
Chomutov	1 058	388	416	120	110	53	532	215
Litoměřice	1 558	563	974	277	68	43	516	243
Louny	1 112	399	461	121	51	28	600	250
Most	641	115	158	52	53	17	430	46
Teplice	674	203	280	75	157	77	237	51
Ústí nad Labem	1 039	209	424	23	145	71	470	115
Ústecký kraj	6 581	2 020	3 135	785	585	290	2 861	945
Česká Lípa	1 005	435	333	163	135	78	537	194
Jablonec nad Nisou	1 547	791	355	148	144	86	1 048	557
Liberec	5 743	2 264	1 295	294	255	113	4 193	1 857
Semily	999	396	218	95	118	60	663	241
Liberecký kraj	9 294	3 886	2 201	700	652	337	6 441	2 849

Cizinci v postavení zaměstnanců podle typu registrace - k 31.12.2007

	Cizinci v postavení zaměstnanců - celkem		v tom					
			s platným povolením k zaměstnání		informace - cizinci z třetích zemí		informace - občané EU/EHP/ESVO	
	celkem	ženy	celkem	ženy	celkem	ženy	celkem	ženy
Hradec Králové	4 084	1 237	2 746	873	121	73	1 217	291
Jičín	930	378	194	66	18	6	718	306
Náchod	1 839	951	496	314	58	32	1 285	605
Rychnov nad Kněžnou	1 373	153	129	46	48	19	1 196	88
Trutnov	2 605	722	796	256	60	38	1 749	428
Královéhradecký kraj	10 831	3 441	4 361	1 555	305	168	6 165	1 718
Chrudim	793	232	439	190	23	8	331	34
Pardubice	10 164	3 311	4 586	1 328	315	137	5 263	1 846
Svitavy	850	325	584	229	30	13	236	83
Ústí nad Orlicí	3 069	1 123	538	150	187	91	2 344	882
Pardubický kraj	14 876	4 991	6 147	1 897	555	249	8 174	2 845
Havlíčkův Brod	1 475	518	809	332	49	31	617	155
Jihlava	2 159	801	991	457	159	116	1 009	228
Pelhřimov	2 153	776	1 288	530	58	36	807	210
Třebíč	281	105	143	62	47	25	91	18
Žďár nad Sázavou	946	272	220	79	31	20	695	173
Vysočina	7 014	2 472	3 451	1 460	344	228	3 219	784
Blansko	1 873	803	720	305	73	46	1 080	452
Brno-město	13 616	4 177	4 695	1 255	469	205	8 452	2 717
Brno-venkov	2 031	686	537	167	105	35	1 389	484
Břeclav	1 876	646	247	95	39	20	1 590	531
Hodonín	1 317	367	78	28	7	3	1 232	336
Vyškov	612	119	59	30	12	5	541	84
Znojmo	613	286	300	186	55	24	258	76
Jihomoravský kraj	21 938	7 084	6 636	2 066	760	338	14 542	4 680
Jeseník	191	38	35	2	3	1	153	35
Olomouc	1 854	480	147	32	75	35	1 632	413
Prostějov	689	270	228	150	115	72	346	48
Přerov	1 253	229	612	121	45	19	596	89
Šumperk	439	127	107	33	31	14	301	80
Olomoucký kraj	4 426	1 144	1 129	338	269	141	3 028	665
Kroměříž	321	62	132	26	11	4	178	32
Uherské Hradiště	1 491	454	245	82	63	35	1 183	337
Vsetín	1 501	485	280	100	29	19	1 192	366
Zlín	2 106	601	508	161	120	63	1 478	377
Zlínský kraj	5 419	1 602	1 165	369	223	121	4 031	1 112
Bruntál	242	44	5	1	9	3	228	40
Frýdek-Místek	2 365	275	223	18	26	6	2 116	251
Karviná	4 206	168	56	4	25	7	4 125	157
Nový Jičín	1 091	374	194	64	41	13	856	297
Opava	412	109	16	7	39	7	357	95
Ostrava-město	4 135	629	612	52	92	37	3 431	540
Moravskoslezský kraj	12 451	1 599	1 106	146	232	73	11 113	1 380
Celkem ČR	240 242	78 836	85 351	28 534	10 140	5 044	144 751	45 258

Zdroj: MPSV ČR

Podíl cizinců s pracovním povolením na pracovní síle v okresech České republiky k 31. prosinci 2007

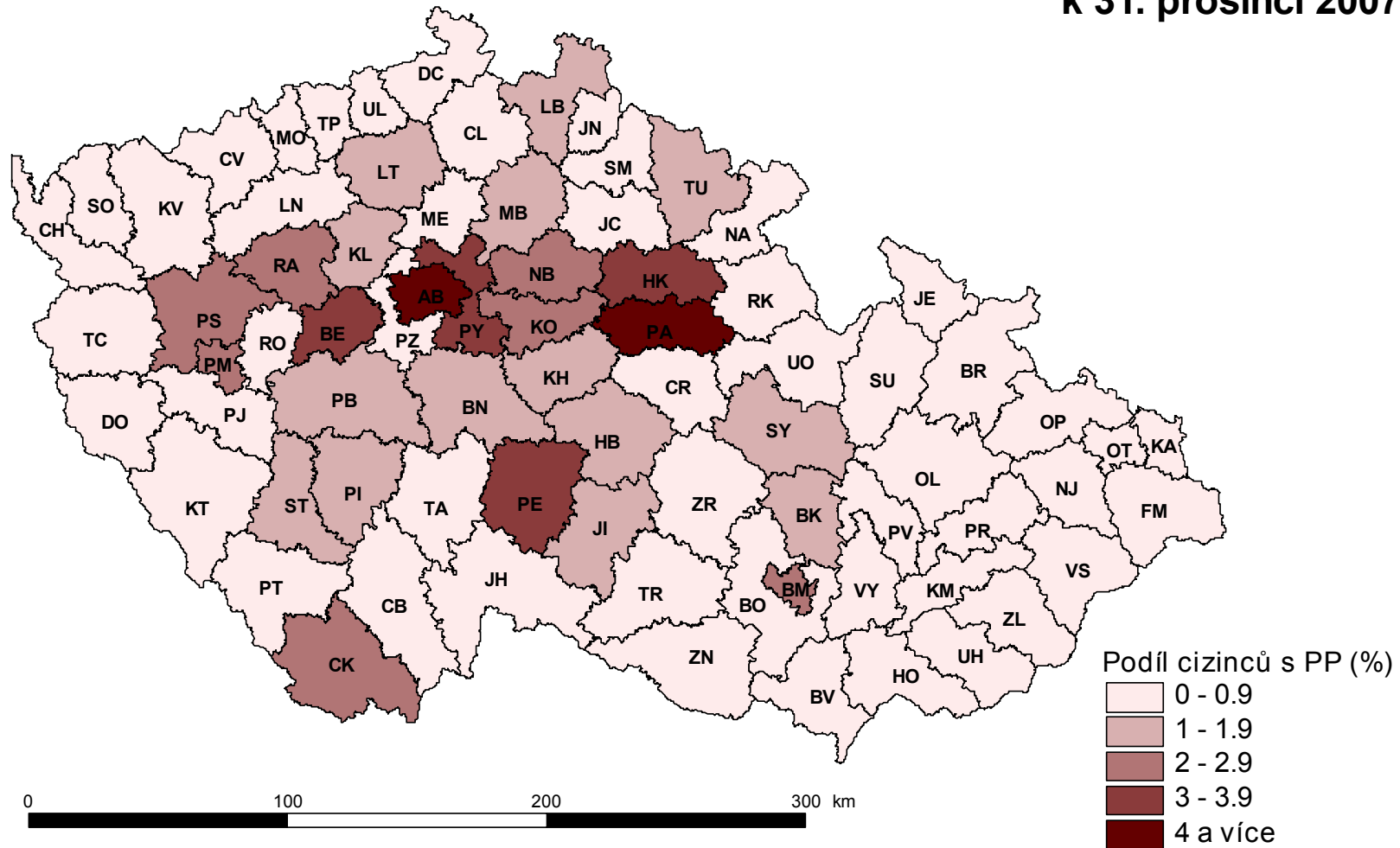

Podíl občanů EU/EHP na pracovní síle v okresech České republiky k 31. prosinci 2007

48

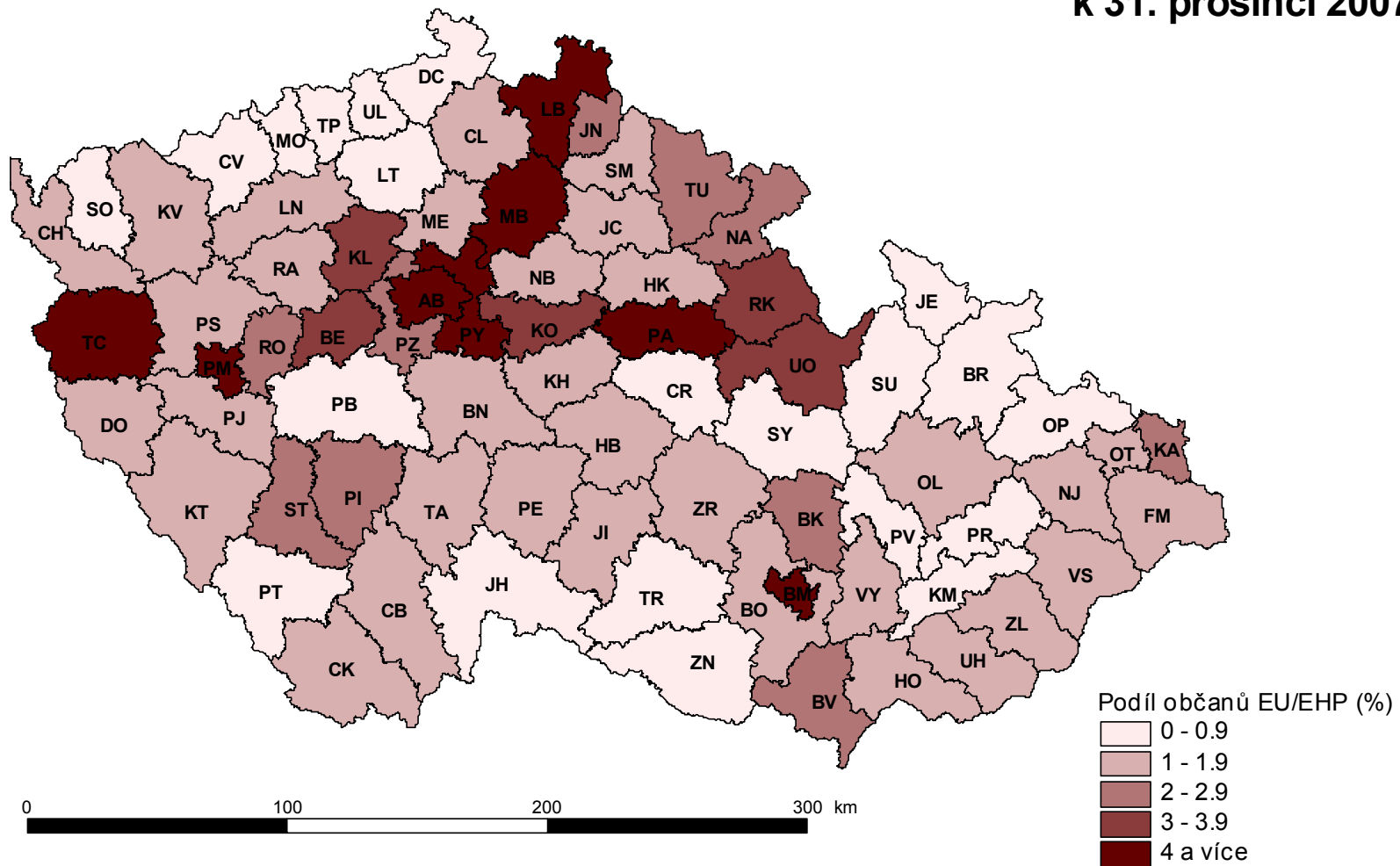

Podíl cizinců (bez podnikajících na základě ŽO) na pracovní síle v okresech České republiky k 31. prosinci 2007

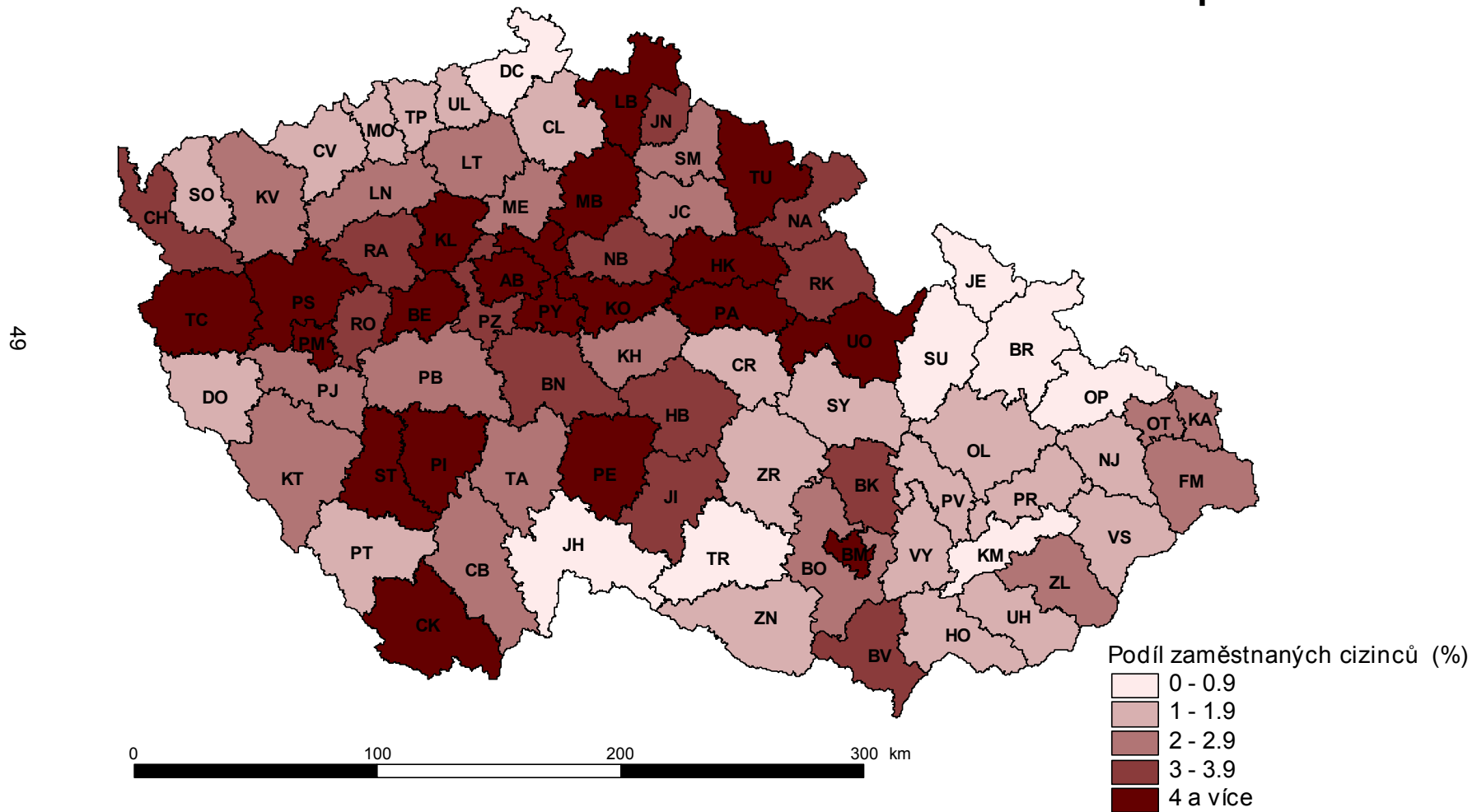

Regionální statistika

úřadů práce v ČR v roce 2007

Regionální statistika úřadů práce v České republice

V kapitole "Regionální statistika úřadů práce v České republice" je zmapován vývoj na trhu práce a využití nástrojů aktivní politiky zaměstnanosti a rekvalifikací v roce 2007.

Regionální rozdíly, jež jsou pro nezaměstnanost v České republice charakteristické, jsou vyjádřeny základními údaji za celou republiku, jednotlivé okresy a kraje.

Vývoj na trhu práce v roce 2007

V grafu „**Evidovaní uchazeči a volná pracovní místa**“ je vyjádřen v absolutních hodnotách vztah mezi nabídkou a poptávkou na trhu práce (tj. vztah mezi evidovanými uchazeči a počtem volných pracovních míst) v průběhu roku 2007. Od února do listopadu počty evidovaných uchazečů na trhu práce klesaly, s výjimkou července, kdy došlo k jejich mírnému zvýšení. V prosinci 2007 počet uchazečů o zaměstnání vzrostl na 354 878, což znamená, že počet uchazečů o zaměstnání byl pod úrovní roku 1998 (kdy bylo v prosinci v evidenci 386 918 uchazečů).

V jednotlivých okresech byly vykázány velké rozdíly v **absolutním počtu** uchazečů o zaměstnání. Nejvíce neumístěných uchazečů o zaměstnání k 31. 12. 2007 evidovaly úřady práce Karviná (20 036), Ostrava-město (17 853) a hl.m. Praha (17 363). Naopak, méně než 1200 uchazečů registrovaly 3 okresy – Plzeň-jih (1079), Rokycany (1029) a Praha-západ (1025 uchazečů).

Výrazné meziokresní rozdíly byly i **v míře nezaměstnanosti**. Ke konci roku dosáhla míra nezaměstnanosti 6,0 %. Nejnižší míru nezaměstnanosti vykazovaly okresy Praha-západ (1,6 %), Praha-východ (1,8 %), Praha a Mladá Boleslav (shodně 2,2 %). V těchto okresech byla příznivější nabídka pracovních příležitostí. Naopak míru nezaměstnanosti vyšší než republikový průměr vykazovalo 34 okresů, nejvyšší byla v okresech Most (15,5 %) a Karviná (13,4 %).

Nabídka **volných pracovních míst** do října rostla a dosáhla hodnoty 143 467 VPM. Do konce roku klesala a k 31. prosinci 2007 úřady práce evidovaly celkem 141 066 VPM. V hlavním městě Praha bylo k dispozici 28 746 volných pracovních míst, více než 5 000 volných míst bylo pouze v okresech Plzeň město (8550), Brno-město (6378) a Pardubice (5469). V dalších 3 úřadech práce byla nabídka vyšší než 2000 volných pracovních míst. Méně než 500 míst nabízely 4 úřady práce, nejméně Jeseník (190 míst).

Na jedno volné pracovní místo připadalo na konci roku v průměru 2,5 uchazeče, z toho nejvíce v okresech Děčín (16,1), Jeseník (13,5) a Bruntál (13,2).

K 31.12.2007 převyšuje 7 okresů počet volných míst (poptávka) počty evidovaných uchazečů (nabídka). Nejnižší hodnota byla zaznamenána k 30.12.2007 v Praze- východ - 0,4 uchazeče na 1 VPM.

Graf „**Nově hlášení a vyřazení uchazečů**“ charakterizuje nejlépe pohyb na trhu práce v jednotlivých měsících roku 2007. Na úřadech práce bylo v roce 2007 **nově evidováno 610 730 uchazečů** (během 1. pololetí 2007 celkem 274 611 uchazečů a ve 2. pololetí 2007 celkem 283 934 uchazečů o zaměstnání). Z regionálního pohledu bylo nejvíce nově hlášených uchazečů zaznamenáno v okrese Praha 40 393, Ostrava 22 299 a Brno město 18 010. Naopak nejméně nových uchazečů bylo zaevidováno na úřadech práce v Rokycanech 1990 a Plzeň-jih 2439. Velký pohyb na trhu práce zaznamenala většina úřadů práce v lednu 2007, kdy do evidence úřadů práce přicházeli uchazeči, kterým byl ukončen pracovní poměr k závěru předchozího roku (počet nově evidovaných uchazečů činil 76 237 osob). **Nejvíce nových uchazečů** bylo nahlášeno **v lednu** v okrese Praha hl. m. (4 455), více než 2 000 nových uchazečů evidovaly úřady práce v Ostravě, Karviná a v Brně-město. Další výraznější nárůst byl zaznamenán v září především nástupem nových absolventů škol na trh práce, počet nově evidovaných uchazečů o zaměstnání dosáhl 56 775 osob, což byl po lednu druhý nejvyšší počet nově evidovaných.

Z evidence úřadů práce odešlo v roce 2007 **celkem 652 212** (352 365 uchazečů o zaměstnání v průběhu 1. pololetí 2007 a 299 847 uchazečů ve 2. pololetí 2007). Z regionálního hlediska odešlo z evidence úřadu práce nejvíce uchazečů v okresech Praha hl. m. 44 394, více než 20 000 uchazečů odešlo z evidence na úřadech práce v Ostravě v Brně město a v Karviné. V grafu za jednotlivé regiony je vyjádřen vztah mezi nově hlášenými uchazeči na úřadech práce a uchazeči s ukončenou evidencí nebo vyřazenými během roku 2007.

Struktura nezaměstnanosti v roce 2007

Struktura nezaměstnanosti je v ročence popsána z hlediska věku, délky nezaměstnanosti a kvalifikační (vzdělanostní) struktury uchazečů o zaměstnání ke konci jednotlivých čtvrtletí roku 2007. Nabídka na trhu práce z hlediska kvalifikační (vzdělanostní) struktury nezaměstnaných lze srovnat s poptávkou (volná pracovní místa), jež jsou též členěna podle kvalifikace (požadavku na vzdělání ze strany zaměstnavatele). Ze statistických podkladů je patrný nesoulad mezi strukturou nabídky a poptávkou v jednotlivých okresech.

Dlouhodobá nezaměstnanost je jak absolutně, tak i podílem vyšší v regionech s nadprůměrnou nezaměstnaností. Nejvyšší podíly uchazečů evidovaných déle než 1 rok byl k 31. 12. 2007 v okrese Most (58,1 %), v okrese Karviná, Ostrava-město a Teplice přesahoval podíl dlouhodobě nezaměstnaných hranici 50 %. Nejvíce jsou dlouhodobou nezaměstnaností postiženy Ústecký a Moravskoslezský kraj. Naopak nejnižší podíl těchto uchazečů mají okresy s nízkou nezaměstnaností, tzn. Praha-východ a Praha-západ. Z pohledu krajů Praha a Jihočeský kraj.

Z hlediska **věkové struktury** se s poklesem nezaměstnanosti snížily absolutní počty uchazečů ve všech věkových skupinách kromě uchazečů nad 60 let.

Počet uchazečů **nad 50 let** meziročně poklesl, jejich podíl na celkovém počtu uchazečů se meziročně zvýšil, k 31. 12. 2007 již nezaměstnaní starší 50 let tvoří 30,6 % uchazečů o zaměstnání. Podíl těchto uchazečů nad 30 % byl zaznamenán v 49 okresech, z toho nejvíce v okrese Mladá Boleslav 39,3 %. Důvodem nezaměstnanosti této věkové skupiny je zejména **ztráta zaměstnání v období, kdy ještě nesplňují podmínky pro přiznání starobního důchodu**, ale **většina zaměstnavatelů již o ně nemá zájem** z důvodů nízké přizpůsobivosti změnám na trhu práce. Rostoucí podíl uchazečů této věkové kategorie souvisí též s každoročně se prodlužující věkovou hranicí pro odchod do starobního důchodu.

Naopak nejvyšší meziroční pokles byl zaznamenán u věkové skupiny **do 25 let**, a to jak celkového počtu uchazečů této věkové skupiny, tak jejich podílu. K 31.12. 2007 se podíl této věkové kategorie na celkové nezaměstnanosti 15,5 %. Nejvyšší podíl mladých uchazečů o zaměstnání je v okrese České Budějovice (19,4 %), naopak nejméně uchazečů do 25 let bylo k 31.12.2007 v okrese Prostějov (10,4 %). Pokles počtu uchazečů této věkové skupiny je částečně důsledkem demografického vývoje, souvisí také s lepšími podmínkami pro uplatnění mladých lidí na trhu práce v důsledku postupného zlepšování ekonomické situace v ČR a lepší adaptabilitou mladých lidí na měnící se podmínky.

Graf "**Struktura nezaměstnaných podle vzdělání**" znázorňuje strukturu evidovaných uchazečů podle kategorií vzdělání k 31. 12. 2007. Ve struktuře evidovaných uchazečů ve 4. čtvrtletí převažovali vyučení (39,4 %), nezaměstnaní se základním vzděláním a bez vzdělání (31,6 %), středoškoláci včetně vyučených s maturitou (18,7%). Problémem především v okresech s nadprůměrnou mírou nezaměstnanosti je vysoký podíl **uchazečů bez vzdělání nebo se základním vzděláním**. V celé České republice k 31. 12. 2007 činil tento podíl 31,6 %. Nejvyšší podíl této skupiny uchazečů byl v okrese Sokolov (58,4 %), hranici 45 % převyšují okresy Teplice, Chomutov, Ústí nad Labem a Most Z pohledu krajů je na tom nejhůře kraj Karlovarský a Ústecký. Obecně na trhu práce nadále platí klesající

možnost uplatnění uchazečů s nízkým stupněm vzdělání a naopak rostoucí předpoklady uplatnění se pro uchazeče s vyšším stupněm vzdělání.

V grafu "**Struktura volných míst podle vzdělání**" je znázorněn poměr v nabídce volných míst podle jednotlivých typů vzdělání k 31. 12. 2007. Nejvyšší nabídka volných pracovních míst ve 4. čtvrtletí byla pro vyučené (39,1 %), pro uchazeče se základním vzděláním a bez vzdělání (43,9 %) a pro středoškoláky včetně vyučených s maturitou (13,1 %).

Aktivní politika zaměstnanosti (APZ) v roce 2007

Nástroje aktivní politiky realizované na úřadech práce přispívají ke snižování nezaměstnanosti nebo zvýšení zaměstnanosti v regionech, zejména problémových skupin uchazečů o zaměstnání.

Cílem programu **veřejně prospěšných prací (VPP)** je zachování pracovní aktivity uchazečů o zaměstnání před nalezením trvalého zaměstnání. Jednalo se především o organizování prací pro nekvalifikované a problémové uchazeče. VPP jako nové pracovní příležitosti byly vytvářeny především pro obtížně umístitelné a dlouhodobě nezaměstnané uchazeče o zaměstnání evidované ÚP, zejména s nižším vzděláním. Jedná se zejména o úklidové a pomocné práce a dále také pečovatelské a ošetrovatelské činnosti v charitativní a sociální oblasti.

Veřejně prospěšné práce nejvíce využívaly v roce 2007 ÚP Rychnov nad Kněžnou (24,5 %), Svitavy (22,2 %), Benešov a Nymburk (u obou ÚP podíl činil 20,7 %). Nejmenší podíl osob umístěných na VPP v rámci jednotlivých nástrojů APZ vykázaly ÚP Olomouc (0,8 %) a Plzeň-město (2,5 %). Celorepublikový podíl činil 9,3 %.

U **společensky účelných pracovních míst** se jednalo zpravidla o vytvoření nového pracovního místa, včetně zahájení samostatně výdělečné činnosti (SVČ) uchazečem, které umožnilo trvalé nebo alespoň dlouhodobější zaměstnání pro uchazeče, kterým nelze zajistit jiným způsobem pracovní uplatnění.

Pomocí SÚPM vznikla řada nových pracovních příležitostí, a to zejména pro skupiny uchazečů nejvíce ohrožené dlouhodobou nezaměstnaností, jako jsou mladí lidé do 25 let věku, uchazeči starší 50 let věku, uchazeči se ZP a ženy s malými dětmi.

Vysoký podíl osob zařazených na SÚPM (včetně SVČ) vykázaly okresy Rokycany (24,6 %), Tábor (24,6 %) a Vyškov (23,5 %). Naopak nejméně tento nástroj využívá ÚP Praha (2,3 %) a Liberec (2,4 %). Celorepublikový průměr v roce 2007 činil 12,5 %.

V rámci **chráněných pracovních dílen (CHPD) a chráněných pracovních míst (CHPM) a CHPM – SVČ osob se ZP**, jsou především zaměstnávány osoby se zdravotním postižením, kterým je vzhledem k jejich podstatně obtížnější umístitelnosti na trhu práce věnována zvýšená pozornost.

Příspěvek na **vytvoření chráněné pracovní dílny a chráněného pracovní místa, včetně CHPM - SVČ OZP**, patří k méně využívaným nástrojům APZ (z pohledu počtu podpořených osob). V celé ČR podíl osob umístěných na tyto nástroje APZ na celkovém počtu osob podpořených v rámci všech nástrojů APZ v roce 2007 činil 1,0 %.

Zaměstnávání osob se ZP je dále podporováno uplatňováním nástroje **Příspěvek na provoz CHPD, CHPM a CHPM – SVČ OZP** poskytovaným úřadem práce na částečnou úhradu provozních nákladů chráněné pracovní dílny nebo na částečnou úhradu provozních nákladů na chráněné pracovní místo obsazené osobou se zdravotním postižením. Jedná se o podstatně více využívaný nástroj APZ, v roce 2007 činil podíl takto podpořených osob na celkovém počtu osob zařazených na nástroje APZ v ČR 6,2 %. Nejvíce byl tento nástroj využíván v Jičíně (podíl osob podpořených v rámci APZ zde v roce 2007 činil 38,8 %) a dále v okresech Prachatice (22,9 %) a Kladno (18,5 %).

Rekvalifikace jsou jedním z nejefektivnějších nástrojů APZ a jejich význam do budoucna poroste. V průběhu roku se uplatňovaly jak **specifické rekvalifikace**, které byly zabezpečovány na základě požadavků zaměstnavatelů a analýzy monitoringu trhu práce a většinou vedly ke konkrétnímu pracovnímu uplatnění, tak **nespecifické rekvalifikace**, které rozšiřují znalosti a prohlubují možnost všeobecného uplatnění.

Tento nástroj, který slouží k řešení strukturální nerovnováhy na trhu práce mezi nabídkou a poptávkou po pracovní síle, nacházel na úřadech práce široké uplatnění. Celkově se rekvalifikace vyznačovaly vysokou účinností.

U velké většiny ÚP jsou rekvalifikace nejvyužívanějším nástrojem APZ (s ohledem na počet osob). Nejvyšší podíl osob zařazených na rekvalifikaci vykázaly ÚP Vsetín (54,1 %), Plzeň-město (52,1 %), Hradec Králové a Bruntál (na obou ÚP podíl činil 52,0 %). Naopak nejmenší podíl osob v rekvalifikaci v rámci nástrojů APZ byl zaznamenán v okrese Prachatice (18,0 %). V ČR tento podíl v roce 2007 činil 40,3 %.

Druhým nejvíce využívaným nástrojem APZ (s ohledem na počet osob) byly v roce 2007 **projekty ESF**. Největší podíl zařazených na projekty ESF z celkového počtu osob na nástrojích APZ byl v roce 2007 vykázán na ÚP Praha-východ (58,4 %) a dále na ÚP Beroun (49,4 %), Pelhřimov (47,6 %) a Praha-západ (47,4 %). Podíl za republiku činil 28,2 %.

Mezi **méně využívané nástroje APZ** patří překlenovací příspěvek, příspěvek na

dopravu, příspěvek na zpracování a překlenovací příspěvek. Podíl osob zařazených na tyto nástroje v roce 2007 přesahoval 10% v okresech Cheb (18,7 %) a Kolín (13,4 %). Celkem za republiku činil tento podíl 1,9 %. Nulový podíl nových nástrojů v roce 2007 zaznamenalo 32 ÚP.

V části **Vývoj v oblasti APZ a v rekvalifikaci v roce 2007** je uveden vývoj v jednotlivých měsících roku 2007 v oblasti APZ a rekvalifikací, a to aktuální počet vytvořených míst a umístěných uchazečů, popř. počet zaměstnanců s příspěvkem, **ke konci daného měsíce**, a počty nově vytvořených míst a přírůstek uchazečů, resp. zaměstnanců, na APZ **celkem od počátku roku**. U uchazečů v rekvalifikaci jsou uvedeny kromě těchto údajů také data o struktuře rekvalifikovaných.

Graf "**Uchazeči o zaměstnání na APZ a v rekvalifikaci**" ukazuje rozložení podle jednotlivých nástrojů z hlediska umístění uchazečů o zaměstnání.

Celkem ČR

Vývoj na trhu práce v roce 2007

měsíc	evidování uchazeči na konci sled.měs.					počet osob pobírajících podporu	MN v %	nově hlášení uchazeči	vyřazení uchazeči	nově hlášená a uvolněná VPM	obsazená a zrušená VPM	VPM celkem	počet uchazečů na 1 VPM
	celkem	dosažitelní	ženy	absolv. škol a mladiství	osoby se ZP								
1	465 458	434 940	242 891	30 959	72 756	145 546	7,9	76 237	59 324	38 095	33 624	97 896	4,8
2	454 737	422 944	236 762	29 728	72 303	143 071	7,7	40 720	51 441	34 784	27 803	104 877	4,3
3	430 474	399 618	226 562	27 614	71 327	129 584	7,3	40 462	64 725	38 054	35 222	107 709	4,0
4	402 932	372 764	217 223	25 080	69 787	115 471	6,8	40 856	68 398	35 484	29 298	113 895	3,5
5	382 599	353 604	209 362	21 399	68 581	108 485	6,4	38 185	58 518	40 564	34 967	119 492	3,2
6	370 791	346 835	205 481	18 441	67 701	106 525	6,3	38 151	49 959	36 321	32 544	123 269	3,0
7	376 608	354 785	212 000	20 068	67 514	111 681	6,4	48 925	43 108	28 991	28 309	123 951	3,0
8	372 759	351 230	211 145	23 128	66 862	111 624	6,4	43 919	47 768	42 265	32 809	133 407	2,8
9	364 978	340 371	203 566	31 219	65 798	103 078	6,2	56 775	64 556	39 031	35 009	137 429	2,7
10	348 842	320 640	193 942	27 648	64 637	99 235	5,8	45 969	62 105	46 220	40 182	143 467	2,4
11	341 438	312 558	188 192	23 659	64 306	102 155	5,6	43 650	51 054	36 455	38 642	141 280	2,4
12	354 878	331 696	191 150	22 680	65 216	112 675	6,0	44 696	31 256	28 867	29 081	141 066	2,5

Evidování uchazeči a volná pracovní místa

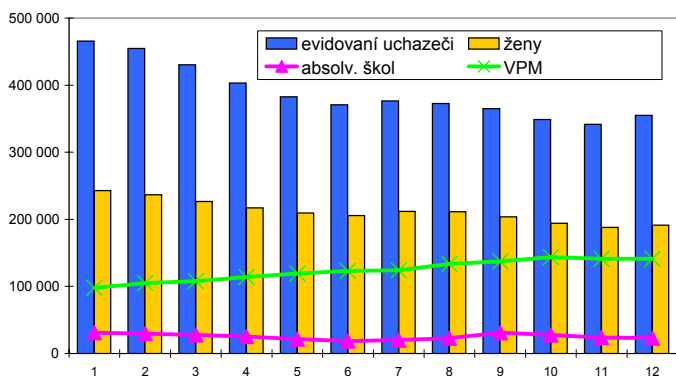

Nově hlášení a vyřazení uchazeči



Struktura nezaměstnanosti v roce 2007

stav na konci čtvrtletí	celkový počet evidovan. uchazečů	Věková struktura nezaměstnaných				Délka nezaměstnanosti				
		do 19 let	20 - 34 let	35 - 49 let	nad 50 let	do 3 měsíců	3 - 6 měsíců	6 - 9 měsíců	9 - 12 měsíců	nad 12 měsíců
I.	430 474	18 754	152 150	136 411	123 159	112 341	71 185	44 370	25 818	176 760
II.	370 791	15 150	126 885	117 124	111 632	88 121	61 465	34 663	27 151	159 391
III.	364 978	23 370	125 851	109 202	106 555	107 898	50 509	36 093	22 143	148 335
IV.	354 878	16 797	118 492	110 853	108 736	106 358	57 867	29 960	23 780	136 913

stav na konci čtvrtletí	Struktura nezaměstnaných podle vzdělání									
	uchazeči celkem	bez vzděl.+ neúpl.zák.vz.	základní vzdělání	vyučení	střední bez maturity	vyučení s maturitou	ÚSV	ÚSO	vyšší odborné	bakal.+ VŠ
I.	430 474	2 895	135 560	172 483	13 786	16 436	12 467	60 348	2 166	14 333
II.	370 791	2 559	119 610	142 487	11 391	13 697	11 297	53 514	1 779	14 457
III.	364 978	2 462	111 297	137 959	11 425	16 200	10 578	56 599	2 387	16 071
IV.	354 878	2 417	109 630	139 834	10 938	14 095	10 118	51 950	1 916	13 980

stav na konci čtvrtletí	Struktura volných pracovních míst podle vzdělání									
	VPM celkem	bez vzděl.+ neúpl.zák.vz.	základní vzdělání	vyučení	střední bez maturity	vyučení s maturitou	ÚSV	ÚSO	vyšší odborné	bakal.+ VŠ
I.	107 709	2 729	33 608	49 319	1 961	2 350	1 214	11 242	408	4 856
II.	123 269	3 304	39 726	55 981	2 156	2 496	1 341	12 576	459	5 219
III.	137 429	3 442	49 737	59 648	2 666	2 811	1 455	12 320	470	4 869
IV.	141 066	5 105	56 849	55 119	2 730	2 621	1 458	11 613	490	4 897

Struktura nezaměstnaných podle vzdělání

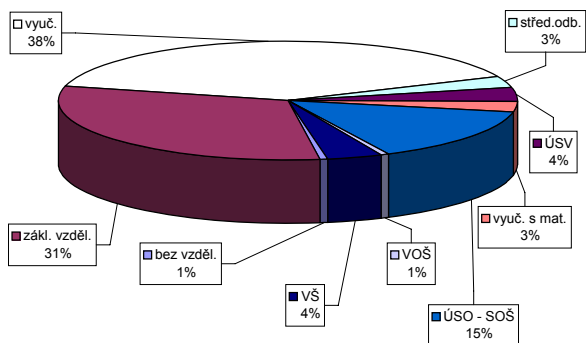

Struktura VPM podle vzdělání

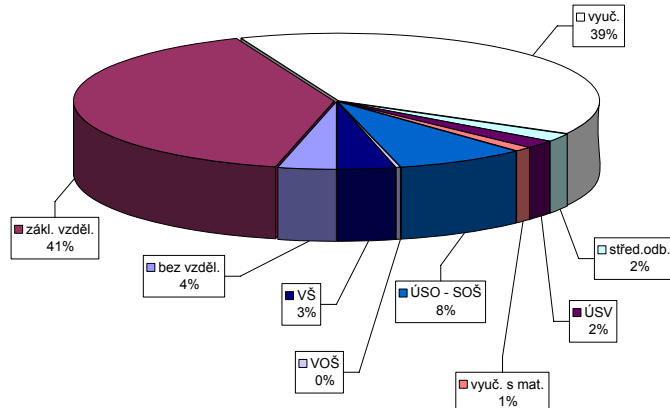

Vývoj v oblasti aktivní politiky zaměstnanosti a rekvalifikací v roce 2007 - Celkem ČR

m ě s í c	Veřejně prospěšné práce				Společensky účelná pracovní místa u zaměstnavatele				Společensky účelná pracovní místa - vyhrazená místa				Samostatná výděl. činnost (SVČ)		Chráněné pracovní dílny - vytvoření				Chráněné pracovní místa - vytvoření				CHPM - SVČ osob se ZP		Příspěvek na provoz CHPD, CHPM a CHPM -		Příspěvek při přechodu na nový podnik. program	
	vytvořená místa		umístění uchazečů		vytvořená místa		umístění uchazečů		vytvořená místa		umístění uchazečů		umístění uchazečů		vytvořená místa		umístění uchazečů		vytvořená místa		umístění uchazečů		umístění uchazečů		zaměstnanci		zaměstnanci	
	stav na konci sled.měs.	celkem od poč. roku	stav na konci sled.měs.	celkem od poč. roku	stav na konci sled.měs.	celkem od poč. roku	stav na konci sled.měs.	celkem od poč. roku	stav na konci sled.měs.	celkem od poč. roku	stav na konci sled.měs.	celkem od poč. roku	stav na konci sled.měs.	celkem od poč. roku	stav na konci sled.měs.	celkem od poč. roku	stav na konci sled.měs.	celkem od poč. roku	stav na konci sled.měs.	celkem od poč. roku	stav na konci sled.měs.	celkem od poč. roku	stav na konci sled.měs.	celkem od poč. roku	stav na konci sled.měs.	celkem od poč. roku	stav na konci sled.měs.	celkem od poč. roku
	1	5 445	800	3 865	739	3 661	11	3 277	198	12 471	1 011	12 122	1 065	3 858	77	1 713	17	1 428	95	695	11	603	39	135	1	7 993	2 883	92
2	5 672	1 729	4 167	1 496	3 474	47	3 111	326	12 257	2 204	11 831	2 179	3 821	240	1 620	32	1 387	154	706	36	620	77	138	6	7 137	3 979	92	92
3	7 238	4 121	4 971	2 912	3 173	104	2 835	467	11 911	3 702	11 480	3 628	3 853	459	1 574	62	1 368	226	696	50	631	128	138	12	7 321	4 856	92	92
4	9 756	7 218	7 853	6 424	2 915	141	2 457	604	11 458	5 093	11 050	5 026	3 786	653	1 557	124	1 307	278	681	68	614	167	138	16	7 007	5 168	92	92
5	10 545	8 576	9 053	8 291	2 800	164	2 388	725	10 551	6 281	10 199	6 228	3 776	868	1 527	130	1 309	356	677	86	609	194	144	24	7 092	5 298	92	92
6	10 780	9 344	9 627	9 520	2 714	206	2 299	795	9 977	7 307	9 636	7 197	3 701	1 017	1 512	150	1 319	448	689	117	610	238	142	29	7 251	5 515	92	92
7	10 810	9 849	9 697	10 286	2 669	245	2 232	861	9 639	8 215	9 294	8 096	3 672	1 138	1 500	167	1 294	507	681	128	608	273	135	29	7 253	5 548	0	92
8	10 855	10 160	9 681	10 794	2 582	285	2 151	954	8 943	9 091	8 620	8 925	3 667	1 269	1 475	201	1 273	575	651	131	589	301	131	31	7 284	5 579	0	92
9	10 653	10 512	9 466	11 308	2 526	363	2 087	1 064	8 271	10 076	7 929	9 847	3 658	1 424	1 465	225	1 262	628	657	154	580	330	130	37	7 365	5 660	0	92
10	10 318	10 793	8 968	11 707	2 509	446	2 040	1 219	7 974	11 373	7 703	11 164	3 694	1 622	1 427	238	1 226	684	669	182	597	372	125	40	8 295	6 674	0	92
11	9 196	11 222	7 685	12 034	2 478	585	1 993	1 381	7 696	12 545	7 483	12 358	3 674	1 831	1 377	310	1 172	747	683	217	617	418	124	47	8 633	7 099	0	92
12	4 491	11 747	3 292	12 374	2 342	676	1 882	1 497	6 826	13 422	6 609	13 213	3 701	1 996	1 298	332	1 120	785	668	237	601	444	127	55	9 705	8 235	0	92

59

m ě s í c	Překlenovací příspěvek		Příspěvek na dopravu		Příspěvek na zpracování		Cílené programy I. *)				Projekty ESF		Uchazeči v rekvalifikaci		
	zaměstnanci		zaměstnanci		zaměstnanci		vytvořená místa		umístění uchazečů		umístění uchazečů		uchazeči	zařazení	
	stav na konci sled.měs.	celkem od poč. roku	stav na konci sled.měs.	celkem od poč. roku	stav na konci sled.měs.	celkem od poč. roku	stav na konci sled.měs.	celkem od poč. roku	stav na konci sled.měs.	celkem od poč. roku	stav na konci sled.měs.	celkem od poč. roku	stav na konci sled.měs.	ve sledov. měsíci	celkem od poč. roku
	1	327	47	1 041	0	46	5	1 765	54	1 478	91	24 535	4 918	8 056	4 434
2	251	97	1 000	30	48	21	1 798	127	1 497	187	27 533	9 298	9 297	5 271	9 705
3	207	185	1 151	377	32	26	1 840	248	1 541	337	30 325	13 854	9 275	6 321	16 026
4	230	274	1 454	820	42	50	1 825	313	1 624	521	33 414	18 442	9 757	5 625	21 651
5	284	379	1 605	991	45	63	1 682	392	1 478	609	34 263	20 912	9 092	5 182	26 833
6	261	460	1 605	991	49	83	1 496	458	1 304	704	34 424	22 831	4 848	3 905	30 738
7	254	524	1 353	993	45	102	1 326	480	1 159	745	33 716	23 987	3 714	1 679	32 417
8	186	571	1 224	993	43	118	1 223	509	1 060	794	34 077	25 677	3 659	2 080	34 497
9	183	647	1 182	993	39	131	1 109	532	925	818	37 490	30 288	6 250	5 426	39 923
10	204	733	1 282	1 258	38	144	997	541	812	857	39 270	33 478	8 914	7 041	46 964
11	224	807	1 089	1 331	32	150	858	547	670	865	40 114	35 770	9 088	5 346	52 310
12	239	898	1 017	1 350	25	156	208	548	194	868	40 680	37 655	4 802	1 536	53 846

*) jde o regionální cílené programy - zřízení míst a úhrada mezd, nejsou zde zahrnuty CP univerzální

Uchazeči o zaměstnání na APZ a v rekvalifikaci v roce 2007

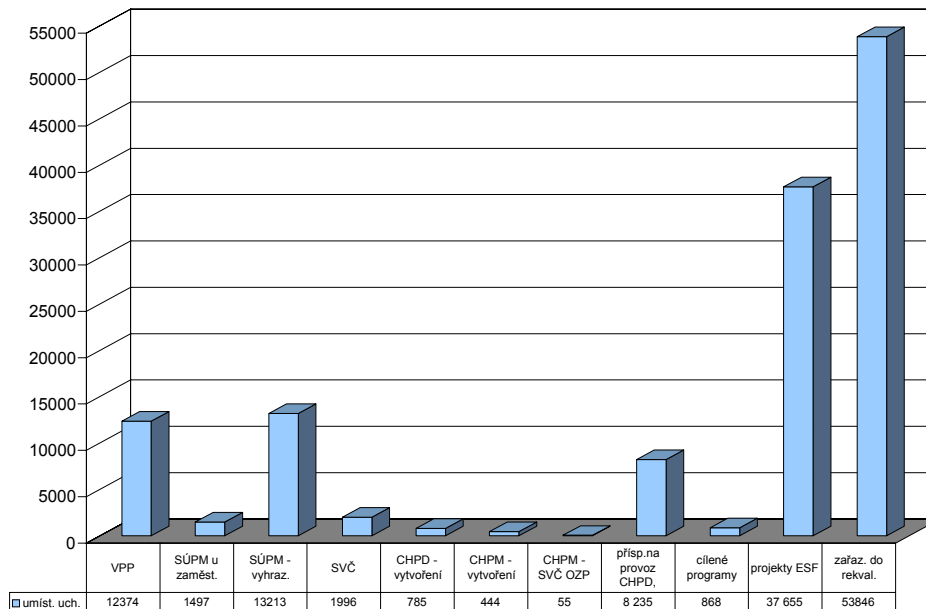

Praha

Vývoj na trhu práce v roce 2007

měsíc	evidování uchazeči na konci sled.měs.					počet osob pobírajících podporu	MN v %	nově hlášení uchazeči	vyřazení uchazeči	nově hlášená a uvolněná VPM	obsazená a zrušená VPM	VPM celkem	počet uchazečů na 1 VPM
	celkem	dosažitelní	ženy	absolv. škol a mladiství	osoby se ZP								
1	21 568	19 697	11 302	1 277	2 420	8 808	2,7	4 455	4 251	4 838	3 860	17 170	1,3
2	20 966	19 078	11 008	1 238	2 394	8 490	2,6	3 209	3 811	5 917	3 592	19 495	1,1
3	20 329	18 510	10 630	1 232	2 355	8 128	2,6	3 279	3 916	6 023	6 365	19 153	1,1
4	19 726	17 954	10 328	1 127	2 341	7 828	2,5	3 221	3 824	5 287	4 568	19 872	1,0
5	19 022	17 226	10 085	932	2 289	7 645	2,4	2 968	3 672	6 163	5 685	20 350	0,9
6	18 747	17 219	10 058	837	2 242	7 708	2,4	3 034	3 309	5 709	4 700	21 359	0,9
7	19 653	18 142	10 691	895	2 231	8 423	2,5	3 816	2 910	4 582	5 126	20 815	0,9
8	19 736	18 297	10 815	966	2 220	8 526	2,5	3 288	3 205	5 253	4 286	21 782	0,9
9	19 007	17 496	10 161	1 346	2 150	7 839	2,4	3 925	4 654	7 141	4 668	24 255	0,8
10	18 219	16 563	9 640	1 255	2 145	7 526	2,3	3 776	4 564	8 455	6 131	26 579	0,7
11	17 350	15 645	9 181	1 057	2 121	7 229	2,1	3 020	3 889	7 029	5 466	28 142	0,6
12	17 363	15 813	9 193	985	2 130	7 268	2,2	2 402	2 389	4 863	4 259	28 746	0,6

Evidování uchazeči a volná pracovní místa

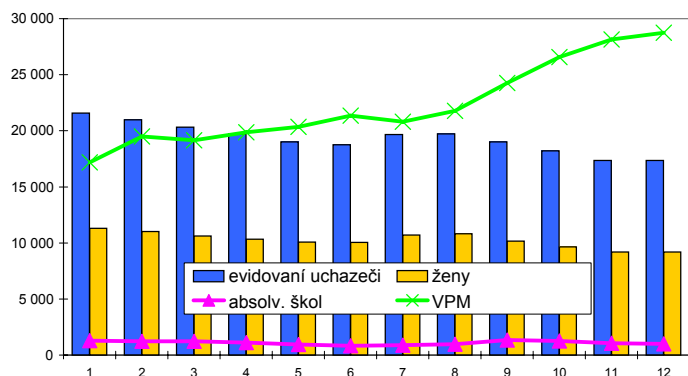

Nově hlášení a vyřazení uchazeči

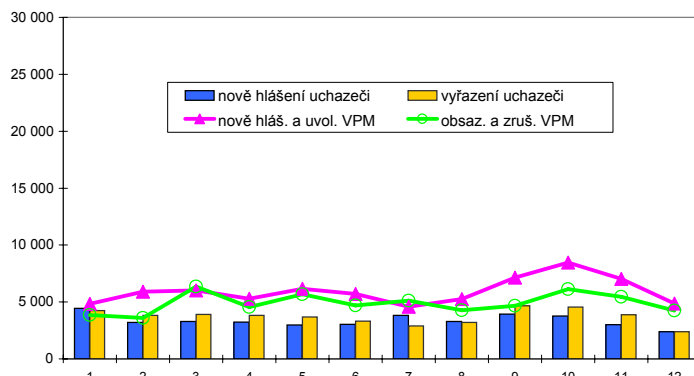

Struktura nezaměstnanosti v roce 2007

stav na konci čtvrtletí	celkový počet evidovan. uchazečů	Věková struktura nezaměstnaných				Délka nezaměstnanosti				
		do 19 let	20 - 34 let	35 - 49 let	nad 50 let	do 3 měsíců	3 - 6 měsíců	6 - 9 měsíců	9 - 12 měsíců	nad 12 měsíců
I.	20 329	640	7 433	5 906	6 350	7 845	3 733	2 346	1 353	5 052
II.	18 747	516	6 686	5 610	5 935	6 698	4 159	1 865	1 360	4 665
III.	19 007	763	7 075	5 441	5 728	7 702	3 576	2 236	1 100	4 393
IV.	17 363	531	6 241	5 071	5 520	6 641	3 687	1 814	1 278	3 943

stav na konci čtvrtletí	uchazeči celkem	Struktura nezaměstnaných podle vzdělání									
		bez vzděl.+ neúpl.zák.vz.	základní vzdělání	vyučení	střední bez maturity	vyučení s maturitou	ÚSV	ÚSO	vyšší odborné	bakal.+ VŠ	
I.	20 329	36	3 868	6 371	611	1 068	1 199	4 524	254	2 398	
II.	18 747	33	3 524	5 714	532	936	1 125	4 255	246	2 382	
III.	19 007	39	3 265	5 527	548	1 137	1 092	4 530	273	2 596	
IV.	17 363	41	3 074	5 140	480	935	1 043	4 100	235	2 315	

stav na konci čtvrtletí	VPM celkem	Struktura volných pracovních míst podle vzdělání									
		bez vzděl.+ neúpl.zák.vz.	základní vzdělání	vyučení	střední bez maturity	vyučení s maturitou	ÚSV	ÚSO	vyšší odborné	bakal.+ VŠ	
I.	19 153	1 497	8 092	4 219	900	529	542	1 774	151	1 438	
II.	21 359	1 761	8 792	4 485	1 048	610	635	2 310	162	1 556	
III.	24 255	2 866	13 020	5 935	1 283	730	724	2 194	193	1 628	
IV.	28 746	2 866	13 020	5 935	1 283	730	724	2 194	193	1 628	

Struktura nezaměstnaných podle vzdělání

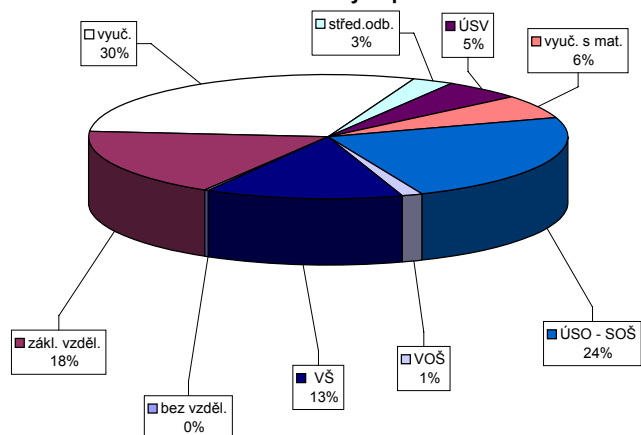

Struktura VPM podle vzdělání

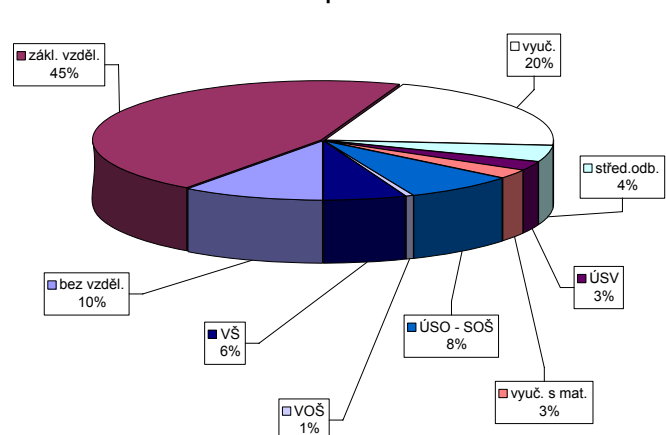

Vývoj v oblasti aktivní politiky zaměstnanosti a rekvalifikací v roce 2007 - Praha

m ě s / c	Veřejně prospěšné práce				Společensky účelná pracovní místa u zaměstnavatele				Společensky účelná pracovní místa - vyhrazená místa				Samostatná výděl. činnost (SVČ)		Chráněné pracovní dílny - vytvoření				Chráněné pracovní místa - vytvoření				CHPM - SVČ osob se ZP		Příspěvek na provoz CHPD, CHPM a -		Příspěvek při přechodu na nový podnik. program		
	vytvořená místa		umístění uchazečů		vytvořená místa		umístění uchazečů		vytvořená místa		umístění uchazečů		umístění uchazečů		vytvořená místa		umístění uchazečů		vytvořená místa		umístění uchazečů		umístění uchazečů		zaměstnanci		zaměstnanci		
	stav na konci sled.měs.	celkem od poč. roku	stav na konci sled.měs.	celkem od poč. roku	stav na konci sled.měs.	celkem od poč. roku	stav na konci sled.měs.	celkem od poč. roku	stav na konci sled.měs.	celkem od poč. roku	stav na konci sled.měs.	celkem od poč. roku	stav na konci sled.měs.	celkem od poč. roku	stav na konci sled.měs.	celkem od poč. roku	stav na konci sled.měs.	celkem od poč. roku	stav na konci sled.měs.	celkem od poč. roku	stav na konci sled.měs.	celkem od poč. roku	stav na konci sled.měs.	celkem od poč. roku	stav na konci sled.měs.	celkem od poč. roku	stav na konci sled.měs.	celkem od poč. roku	
	1	69	17	32	7	0	0	0	0	0	94	10	82	12	9	0	11	0	0	0	0	0	0	0	2	0	327	32	0
2	72	20	45	23	0	0	0	0	0	97	19	91	26	9	0	11	0	0	0	0	0	0	2	0	327	32	0	0	
3	76	24	48	29	0	0	0	0	0	95	28	86	32	7	0	11	0	0	0	0	0	0	2	0	327	32	0	0	
4	82	34	44	32	0	0	0	0	0	87	35	85	43	7	0	11	0	0	0	0	0	0	2	0	327	32	0	0	
5	64	44	42	50	0	0	0	0	0	87	50	79	52	6	0	11	0	0	0	0	0	0	2	0	327	32	0	0	
6	86	66	52	66	0	0	0	0	0	81	56	78	63	7	1	11	0	0	0	0	0	0	2	0	327	32	0	0	
7	90	90	42	71	0	0	0	0	0	81	61	76	66	7	1	11	0	0	0	2	2	0	0	2	0	327	32	0	0
8	90	90	51	81	0	0	0	0	0	74	65	71	72	7	1	11	0	0	0	2	2	0	0	2	0	327	32	0	0
9	90	90	61	94	0	0	0	0	0	61	68	59	75	6	1	11	0	0	0	2	2	0	0	1	0	327	32	0	0
10	92	94	65	108	0	0	0	0	0	62	75	59	81	7	2	5	0	0	0	2	2	2	2	1	0	327	32	0	0
11	92	94	72	121	0	0	0	0	0	62	84	54	85	5	2	5	0	0	0	2	2	2	2	1	0	327	32	0	0
12	99	111	63	123	0	0	0	0	0	59	95	50	95	5	2	5	0	0	0	2	2	2	2	1	0	640	345	0	0

61

Uchazeči o zaměstnání na APZ a v rekvalifikaci v roce 2007

m ě s / c	Překlenovací příspěvek		Příspěvek na dopravu		Příspěvek na zapracování		Cílené programy I. *)				Projekty ESF		Uchazeči v rekvalifikaci		
	zaměstnanci		zaměstnanci		zaměstnanci		vytvořená místa		umístění uchazečů		umístění uchazečů		uchazeči	zařazení	
	stav na konci sled.měs.	celkem od poč. roku	stav na konci sled.měs.	celkem od poč. roku	stav na konci sled.měs.	celkem od poč. roku	stav na konci sled.měs.	celkem od poč. roku	stav na konci sled.měs.	celkem od poč. roku	stav na konci sled.měs.	celkem od poč. roku	stav na konci sled.měs.	ve sledov. měsíci	celkem od poč. roku
	1	0	0	0	0	0	0	30	0	16	0	1 282	225	227	155
2	0	0	0	0	0	0	30	0	16	0	1 427	419	237	180	335
3	0	0	0	0	0	0	30	0	18	2	1 598	636	223	267	602
4	0	0	0	0	0	0	30	0	16	2	1 893	973	262	232	834
5	0	0	0	0	0	0	0	0	0	2	1 996	1 076	278	190	1 024
6	0	0	0	0	0	0	0	0	0	2	2 099	1 179	91	217	1 241
7	0	0	0	0	0	0	0	0	0	2	2 187	1 267	123	149	1 390
8	0	0	0	0	0	0	0	0	0	2	2 261	1 348	100	78	1 468
9	0	0	0	0	0	0	0	0	0	2	2 413	1 503	88	120	1 588
10	0	0	0	0	0	0	0	0	0	2	2 546	1 646	137	128	1 716
11	0	0	0	0	0	0	0	0	0	2	2 653	1 758	156	116	1 832
12	0	0	0	0	0	0	0	0	0	2	2 725	1 838	61	56	1 888

*) jde o regionální cílené programy - zřízení míst a úhrada mezd, nejsou zde zahrnuti CP univerzální

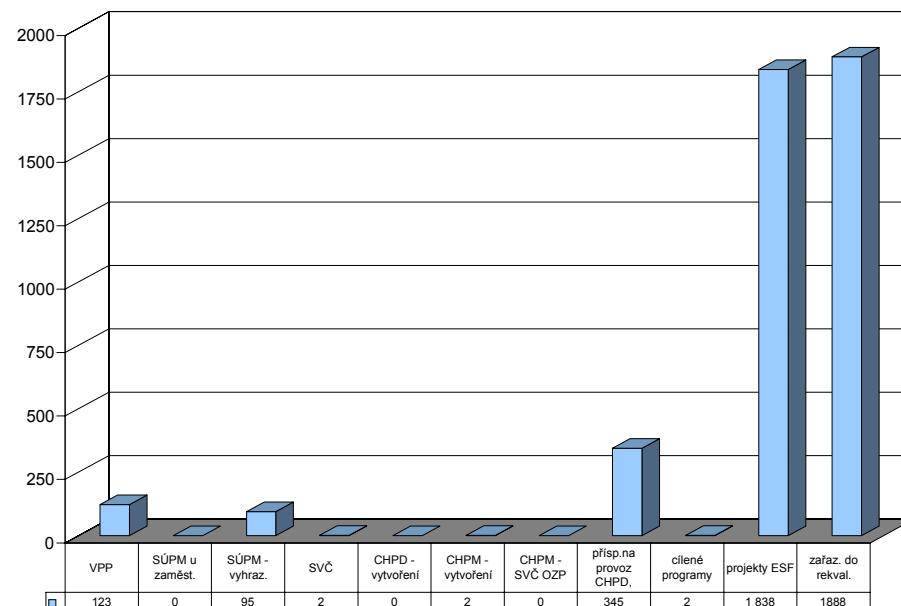

Benešov

Vývoj na trhu práce v roce 2007

měsíc	evidování uchazeči na konci sled.měs.					počet osob pobírajících podporu	MN v %	nově hlášení uchazeči	vyřazení uchazeči	nově hlášená a uvolněná VPM	obsazená a zrušená VPM	VPM celkem	počet uchazečů na 1 VPM
	celkem	dosažitelní	ženy	absolv. škol a mladiství	osoby se ZP								
1	2 225	2 069	1 233	190	381	1 167	4,3	595	457	187	134	988	2,3
2	2 180	2 018	1 176	177	372	1 148	4,2	337	382	287	188	1 087	2,0
3	2 018	1 855	1 089	153	352	1 056	3,9	316	478	211	315	983	2,1
4	1 791	1 642	1 020	127	323	912	3,4	316	543	178	90	1 071	1,7
5	1 626	1 493	941	106	307	822	3,1	259	424	324	492	903	1,8
6	1 585	1 457	935	92	304	830	3,1	304	345	136	101	938	1,7
7	1 677	1 562	986	105	310	885	3,3	375	283	158	136	960	1,7
8	1 640	1 545	970	122	311	853	3,2	290	327	171	215	916	1,8
9	1 608	1 517	889	203	293	739	3,2	418	450	202	231	887	1,8
10	1 529	1 419	857	155	296	702	3,0	353	432	262	142	1 007	1,5
11	1 480	1 342	819	110	291	722	2,8	322	371	215	267	955	1,5
12	1 542	1 449	826	102	304	784	3,0	268	206	92	69	978	1,6

Evidování uchazeči a volná pracovní místa

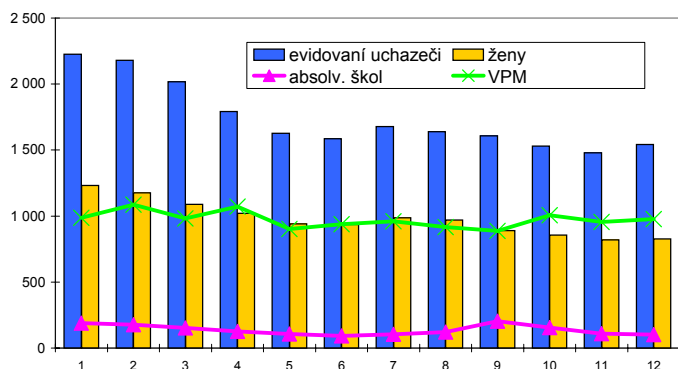

Nově hlášení a vyřazení uchazeči

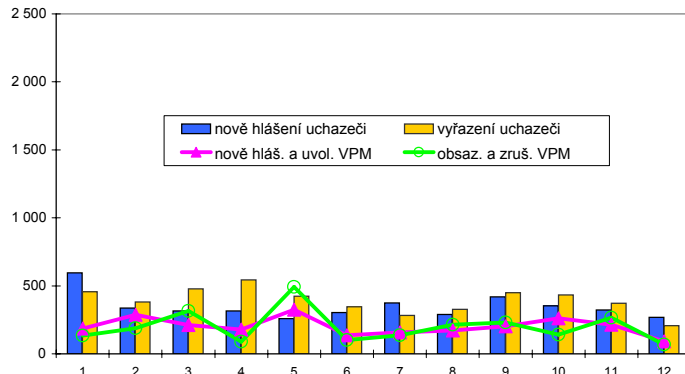

Struktura nezaměstnanosti v roce 2007

stav na konci čtvrtletí	celkový počet evidovan. uchazečů	Věková struktura nezaměstnaných				Délka nezaměstnanosti				
		do 19 let	20 - 34 let	35 - 49 let	nad 50 let	do 3 měsíců	3 - 6 měsíců	6 - 9 měsíců	9 - 12 měsíců	nad 12 měsíců
I.	2 018	76	793	579	570	886	495	238	113	286
II.	1 585	60	586	470	469	644	385	214	120	222
III.	1 608	126	615	400	467	747	342	182	120	217
IV.	1 542	61	593	406	482	694	348	174	103	223

stav na konci čtvrtletí	uchazeči celkem	Struktura nezaměstnaných podle vzdělání								
		bez vzděl.+ neúpl.zák.vz.	základní vzdělání	vyučení	střední bez maturity	vyučení s maturitou	ÚSV	ÚSO	vyšší odborné	bakal.+ VŠ
I.	2 018	4	391	902	58	142	51	392	16	62
II.	1 585	4	285	707	36	99	49	324	12	69
III.	1 608	3	285	639	53	123	43	358	25	79
IV.	1 542	2	297	676	38	93	54	284	19	79

stav na konci čtvrtletí	VPM celkem	Struktura volných pracovních míst podle vzdělání								
		bez vzděl.+ neúpl.zák.vz.	základní vzdělání	vyučení	střední bez maturity	vyučení s maturitou	ÚSV	ÚSO	vyšší odborné	bakal.+ VŠ
I.	983	55	447	313	2	29	16	80	1	40
II.	938	72	398	313	2	25	18	79	3	28
III.	887	64	398	244	5	26	22	81	4	43
IV.	978	101	415	327	1	26	12	66	7	23

Struktura nezaměstnaných podle vzdělání

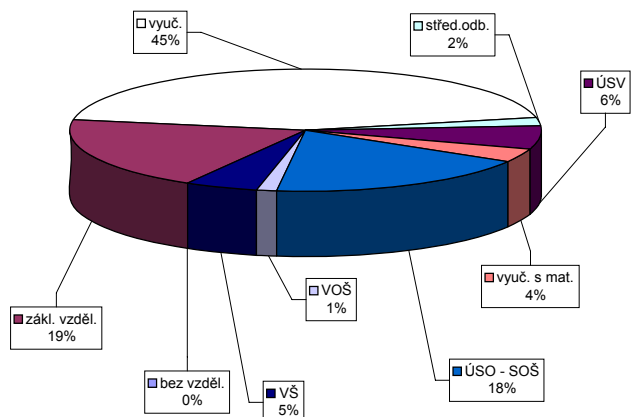

Struktura VPM podle vzdělání

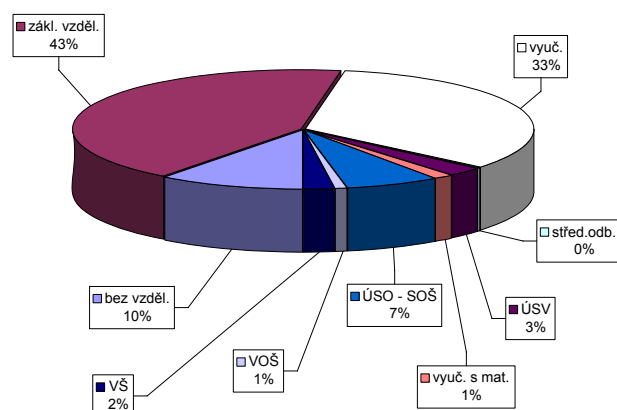

Vývoj v oblasti aktivní politiky zaměstnanosti a rekvalifikací v roce 2007 - Benešov

m ě s / c	Veřejně prospěšné práce				Společensky účelná pracovní místa u zaměstnavatele				Společensky účelná pracovní místa - vyhrazená místa				Samostatná výděl. činnost (SVČ)		Chráněné pracovní dílny - vytvoření				Chráněné pracovní místa - vytvoření				CHPM - SVČ osob se ZP		Příspěvek na provoz CHPD, CHPM a -		Příspěvek při přechodu na nový podnik. program	
	vytvořená místa		umístění uchazeči		vytvořená místa		umístění uchazeči		vytvořená místa		umístění uchazeči		umístění uchazeči		vytvořená místa		umístění uchazeči		vytvořená místa		umístění uchazeči		umístění uchazeči		zaměstnanci		zaměstnanci	
	stav na konci sled.měs.	celkem od poč. roku	stav na konci sled.měs.	celkem od poč. roku	stav na konci sled.měs.	celkem od poč. roku	stav na konci sled.měs.	celkem od poč. roku	stav na konci sled.měs.	celkem od poč. roku	stav na konci sled.měs.	celkem od poč. roku	stav na konci sled.měs.	celkem od poč. roku	stav na konci sled.měs.	celkem od poč. roku	stav na konci sled.měs.	celkem od poč. roku	stav na konci sled.měs.	celkem od poč. roku	stav na konci sled.měs.	celkem od poč. roku	stav na konci sled.měs.	celkem od poč. roku	stav na konci sled.měs.	celkem od poč. roku	stav na konci sled.měs.	celkem od poč. roku
	1	7	0	7	0	0	0	0	72	15	69	14	4	0	6	0	5	0	0	0	0	0	4	0	0	0	0	0
2	9	2	9	2	0	0	0	64	18	61	17	3	0	6	0	5	0	0	0	0	0	4	0	0	0	0	0	0
3	16	9	13	7	0	0	0	58	22	56	21	3	0	6	0	5	0	0	0	0	0	4	0	18	18	0	0	0
4	117	110	77	71	0	0	0	61	36	59	35	3	1	6	0	5	0	0	0	0	0	5	1	18	18	0	0	0
5	143	136	117	112	0	0	0	49	46	48	45	2	1	1	0	0	0	0	0	0	0	5	1	18	18	0	0	0
6	149	143	126	121	0	0	0	48	57	46	56	2	1	1	0	0	0	0	0	0	0	5	1	18	18	0	0	0
7	142	143	113	126	0	0	0	42	59	39	58	2	1	1	0	0	0	0	0	0	0	5	1	18	18	0	0	0
8	142	143	116	129	0	0	0	38	61	35	60	2	1	1	0	0	0	0	0	0	0	5	1	18	18	0	0	0
9	144	145	117	132	0	0	0	30	61	27	60	2	1	1	0	1	1	0	0	0	0	5	1	18	18	0	0	0
10	138	146	100	135	0	0	0	21	62	17	61	2	1	1	0	1	1	0	0	0	0	4	1	18	18	0	0	0
11	123	146	94	136	0	0	0	7	62	6	61	2	1	1	0	1	1	0	0	0	0	4	1	18	18	0	0	0
12	99	148	68	136	0	0	0	8	64	7	63	2	1	1	0	1	1	0	0	0	0	4	1	18	18	0	0	0

63

Uchazeči o zaměstnání na APZ a v rekvalifikaci v roce 2007

m ě s / c	Překlenovací příspěvek		Příspěvek na dopravu		Příspěvek na zapracování		Cílené programy I. *)				Projekty ESF		Uchazeči v rekvalifikaci		
	zaměstnanci		zaměstnanci		zaměstnanci		vytvořená místa		umístění uchazeči		umístění uchazeči		uchazeči	zařazení	
	stav na konci sled.měs.	celkem od poč. roku	stav na konci sled.měs.	celkem od poč. roku	stav na konci sled.měs.	celkem od poč. roku	stav na konci sled.měs.	celkem od poč. roku	stav na konci sled.měs.	celkem od poč. roku	stav na konci sled.měs.	celkem od poč. roku	stav na konci sled.měs.	ve sledov. měsíci	celkem od poč. roku
	1	0	0	0	0	0	0	0	0	0	107	37	25	3	3
2	0	0	0	0	0	0	0	0	0	104	54	28	20	23	
3	0	0	0	0	0	0	0	0	0	111	70	28	23	46	
4	0	0	0	0	0	0	0	0	0	158	122	17	20	66	
5	0	0	0	0	0	0	0	0	0	167	142	9	17	83	
6	0	0	0	0	0	0	0	0	0	146	155	20	33	116	
7	0	0	0	0	0	0	0	0	0	108	155	15	16	132	
8	0	0	0	0	0	0	0	0	0	109	158	5	2	134	
9	0	0	0	0	0	0	0	0	0	119	171	6	7	141	
10	0	0	0	0	0	0	0	0	0	169	225	4	0	141	
11	0	0	0	0	0	0	0	0	0	184	244	39	40	181	
12	0	0	0	0	0	0	0	0	0	182	255	3	1	182	

*) jde o regionální cílené programy - zřízení míst a úhrada mezd, nejsou zde zahrnuty CP univerzální

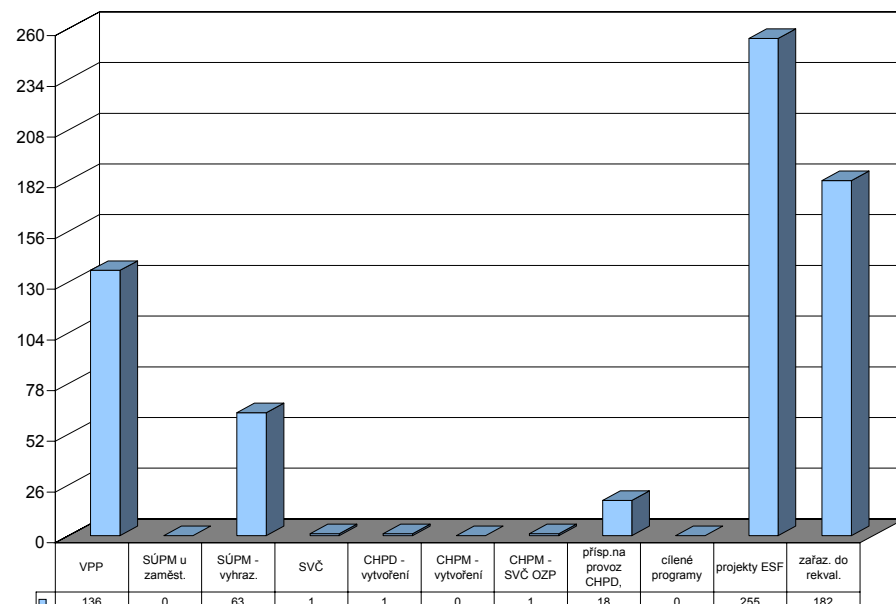

Beroun

Vývoj na trhu práce v roce 2007

měsíc	evidování uchazeči na konci sled.měs.					počet osob pobírajících podporu	MN v %	nově hlášení uchazeči	vyřazení uchazeči	nově hlášená a uvolněná VPM	obsazená a zrušená VPM	VPM celkem	počet uchazečů na 1 VPM
	celkem	dosažitelní	ženy	absolv. škol a mladiství	osoby se ZP								
1	2 034	1 880	1 104	202	193	771	4,6	400	295	304	203	1 746	1,2
2	2 008	1 856	1 097	201	193	771	4,5	263	289	147	192	1 701	1,2
3	1 920	1 772	1 058	179	186	717	4,3	260	348	381	267	1 815	1,1
4	1 859	1 731	1 038	178	187	695	4,2	285	346	437	216	2 036	0,9
5	1 783	1 654	1 013	127	184	657	4,0	228	304	399	285	2 150	0,8
6	1 758	1 628	1 009	116	191	653	4,0	250	275	456	165	2 441	0,7
7	1 812	1 686	1 064	112	192	716	4,1	264	210	394	161	2 674	0,7
8	1 792	1 655	1 067	130	181	704	4,1	253	273	339	495	2 518	0,7
9	1 751	1 612	1 025	178	175	626	4,0	346	387	419	986	1 951	0,9
10	1 704	1 565	973	159	170	620	3,8	302	349	588	718	1 821	0,9
11	1 571	1 395	912	123	156	572	3,4	209	342	308	422	1 707	0,9
12	1 602	1 446	903	115	155	624	3,6	204	173	563	240	2 030	0,8

Evidování uchazeči a volná pracovní místa

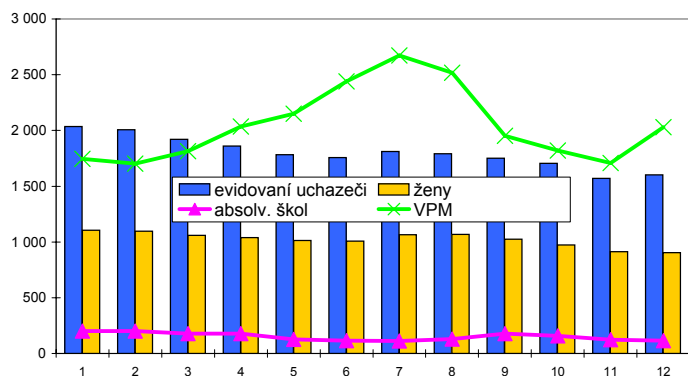

Nově hlášení a vyřazení uchazeči

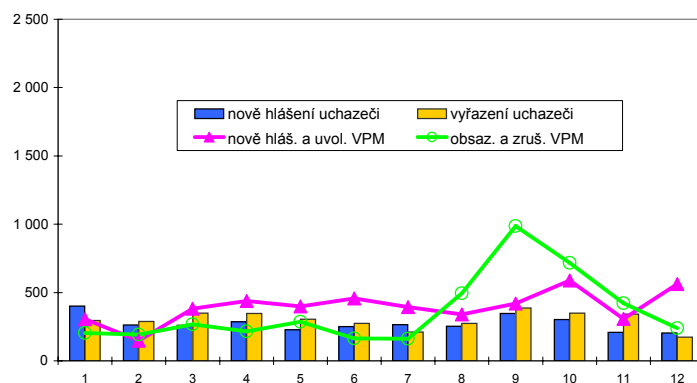

Struktura nezaměstnanosti v roce 2007

stav na konci čtvrtletí	celkový počet evidovan. uchazečů	Věková struktura nezaměstnaných				Délka nezaměstnanosti				
		do 19 let	20 - 34 let	35 - 49 let	nad 50 let	do 3 měsíců	3 - 6 měsíců	6 - 9 měsíců	9 - 12 měsíců	nad 12 měsíců
I.	1 920	132	725	540	523	661	317	227	128	587
II.	1 758	112	629	521	496	577	337	171	126	547
III.	1 751	142	645	496	468	625	303	179	112	532
IV.	1 602	88	582	483	449	542	307	178	102	473

stav na konci čtvrtletí	uchazeči celkem	Struktura nezaměstnaných podle vzdělání								
		bez vzděl.+ neúpl.zák.vz.	základní vzdělání	vyučení	střední bez maturity	vyučení s maturitou	ÚSV	ÚSO	vyšší odborné	bakal.+ VŠ
I.	1 920	5	605	700	66	76	70	335	12	51
II.	1 758	2	591	593	63	54	70	317	8	60
III.	1 751	3	534	613	60	68	65	327	16	65
IV.	1 602	3	529	542	49	62	58	291	8	60

stav na konci čtvrtletí	VPM celkem	Struktura volných pracovních míst podle vzdělání								
		bez vzděl.+ neúpl.zák.vz.	základní vzdělání	vyučení	střední bez maturity	vyučení s maturitou	ÚSV	ÚSO	vyšší odborné	bakal.+ VŠ
I.	1 815	0	812	841	1	5	1	125	0	30
II.	2 441	0	1 232	1 028	1	9	1	127	0	43
III.	1 951	0	982	819	1	6	8	104	3	28
IV.	2 030	0	1 118	764	1	4	3	114	4	22

Struktura nezaměstnaných podle vzdělání

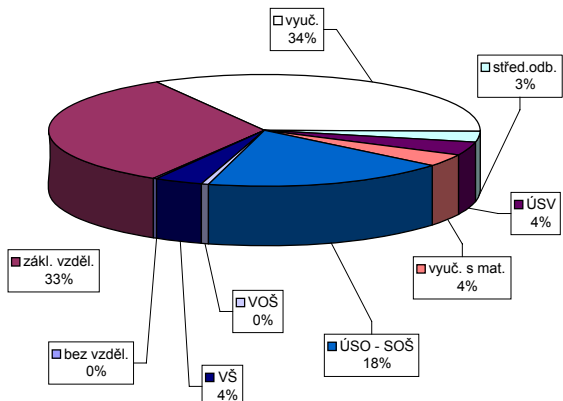

Struktura VPM podle vzdělání

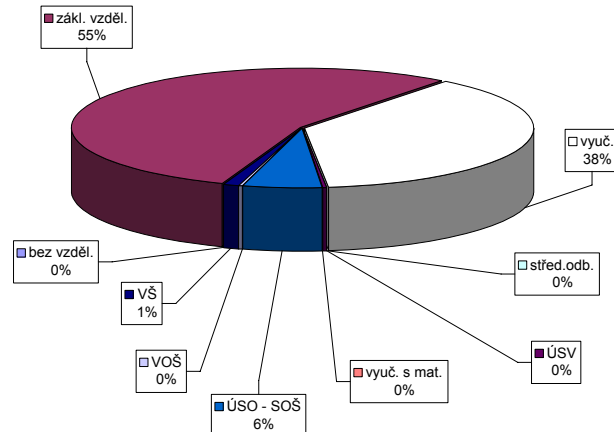

Vývoj v oblasti aktivní politiky zaměstnanosti a rekvalifikací v roce 2007 - Beroun

m ě s / c	Veřejně prospěšné práce				Společensky účelná pracovní místa u zaměstnavatele				Společensky účelná pracovní místa - vyhrazená místa				Samostatná výděl. činnost (SVČ)		Chráněné pracovní dílny - vytvoření				Chráněné pracovní místa - vytvoření				CHPM - SVČ osob se ZP		Příspěvek na provoz CHPD, CHPM a -		Příspěvek při přechodu na nový podnik. program		
	vytvořená místa		umístění uchazečů		vytvořená místa		umístění uchazečů		vytvořená místa		umístění uchazečů		umístění uchazečů		vytvořená místa		umístění uchazečů		vytvořená místa		umístění uchazečů		umístění uchazečů		zaměstnanci		zaměstnanci		
	stav na konci sled.měs.	celkem od poč. roku	stav na konci sled.měs.	celkem od poč. roku	stav na konci sled.měs.	celkem od poč. roku	stav na konci sled.měs.	celkem od poč. roku	stav na konci sled.měs.	celkem od poč. roku	stav na konci sled.měs.	celkem od poč. roku	stav na konci sled.měs.	celkem od poč. roku	stav na konci sled.měs.	celkem od poč. roku	stav na konci sled.měs.	celkem od poč. roku	stav na konci sled.měs.	celkem od poč. roku	stav na konci sled.měs.	celkem od poč. roku	stav na konci sled.měs.	celkem od poč. roku	stav na konci sled.měs.	celkem od poč. roku	stav na konci sled.měs.	celkem od poč. roku	
	1	0	0	0	0	0	0	0	0	0	40	2	40	2	5	0	18	0	16	0	1	0	0	0	0	0	6	0	0
2	0	0	0	0	0	0	0	0	0	28	2	28	2	5	0	18	0	16	0	1	0	0	0	0	0	59	53	0	0
3	15	15	4	4	0	0	0	0	0	32	11	32	11	5	0	18	0	16	0	1	0	0	0	0	0	59	53	0	0
4	15	15	11	11	0	0	0	0	0	29	13	29	13	5	0	18	0	16	0	1	0	0	0	0	0	59	53	0	0
5	16	16	13	14	0	0	0	0	0	35	19	35	19	4	0	18	0	16	0	1	0	0	0	0	0	59	53	0	0
6	17	17	14	15	0	0	0	0	0	36	20	36	20	4	0	18	0	16	0	1	0	0	0	0	0	59	53	0	0
7	17	17	14	15	0	0	0	0	0	33	20	33	20	4	0	18	0	16	0	1	0	0	0	0	0	59	53	0	0
8	17	17	14	15	0	0	0	0	0	29	20	29	20	4	0	18	0	16	0	1	0	0	0	0	0	59	53	0	0
9	17	17	14	15	0	0	0	0	0	24	20	24	20	4	0	18	0	16	0	1	0	0	0	0	0	59	53	0	0
10	17	17	13	15	0	0	0	0	0	22	23	22	23	4	0	18	0	16	0	1	0	0	0	0	0	59	53	0	0
11	16	17	11	15	0	0	0	0	0	21	23	21	23	4	0	18	0	16	0	1	0	0	0	0	0	59	53	0	0
12	0	17	0	15	0	0	0	0	0	16	27	16	27	4	0	18	0	16	0	1	0	0	0	0	0	59	53	0	0

Uchazeči o zaměstnání na APZ a v rekvalifikaci v roce 2007

m ě s / c	Překlenovací příspěvek		Příspěvek na dopravu		Příspěvek na zapracování		Cílené programy I. *)				Projekty ESF		Uchazeči v rekvalifikaci			
	zaměstnanci		zaměstnanci		zaměstnanci		vytvořená místa		umístění uchazečů		umístění uchazečů		uchazeči	zařazení		
	stav na konci sled.měs.	celkem od poč. roku	stav na konci sled.měs.	celkem od poč. roku	stav na konci sled.měs.	celkem od poč. roku	stav na konci sled.měs.	celkem od poč. roku	stav na konci sled.měs.	celkem od poč. roku	stav na konci sled.měs.	celkem od poč. roku	stav na konci sled.měs.	ve sledov. měsíci	celkem od poč. roku	
	1	0	0	0	0	0	0	0	0	0	0	0	113	53	7	3
2	0	0	0	0	0	0	0	0	0	0	0	116	68	24	31	34
3	0	0	0	0	0	0	0	0	0	0	0	95	89	14	13	47
4	0	0	0	0	0	0	0	0	0	0	0	135	138	4	7	54
5	0	0	0	0	0	0	0	0	0	0	0	141	156	2	1	55
6	0	0	0	0	0	0	0	0	0	0	0	134	157	7	15	70
7	0	0	0	0	0	0	0	0	0	0	0	105	157	0	1	71
8	0	0	0	0	0	0	0	0	0	0	0	107	160	11	11	82
9	0	0	0	0	0	0	0	0	0	0	0	100	162	13	4	86
10	0	0	0	0	0	0	0	0	0	0	0	113	182	3	5	91
11	0	0	0	0	0	0	0	0	0	0	0	137	220	23	24	115
12	0	0	0	0	0	0	0	0	0	0	0	138	221	20	16	131

*) jde o regionální cílené programy - zřízení míst a úhrada mezd, nejsou zde zahrnuty CP univerzální

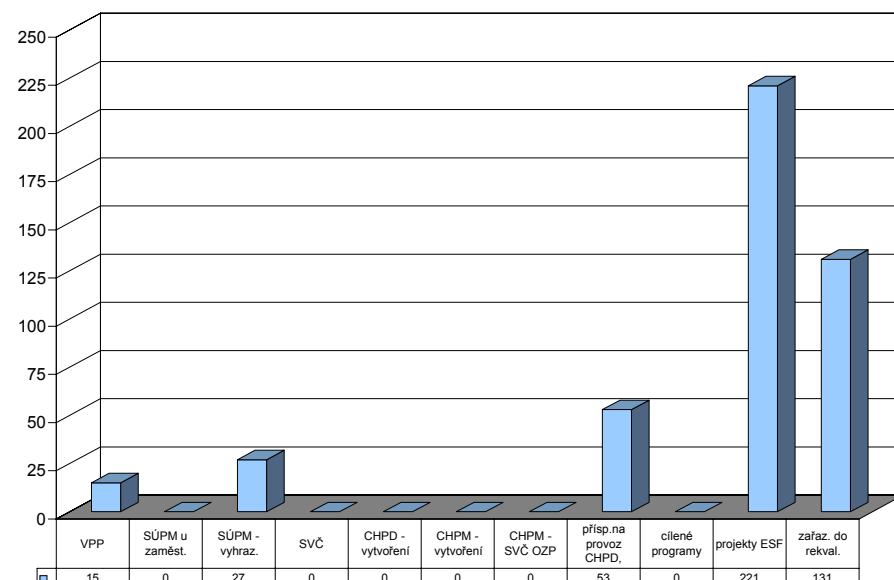

Kladno

Vývoj na trhu práce v roce 2007

měsíc	evidování uchazeči na konci sled.měs.					počet osob pobírajících podporu	MN v %	nově hlášení uchazeči	vyřazení uchazeči	nově hlášená a uvolněná VPM	obsazená a zrušená VPM	VPM celkem	počet uchazečů na 1 VPM
	celkem	dosažitelní	ženy	absolv. škol a mladiství	osoby se ZP								
1	6 731	6 309	3 532	440	759	1 920	7,6	1 047	802	305	343	1 364	4,9
2	6 620	6 206	3 497	427	767	1 879	7,5	659	770	374	330	1 408	4,7
3	6 305	5 929	3 386	418	760	1 677	7,2	612	927	298	278	1 428	4,4
4	6 081	5 682	3 292	385	758	1 623	6,9	635	859	294	276	1 446	4,2
5	5 901	5 535	3 231	325	773	1 576	6,7	637	817	438	254	1 630	3,6
6	5 763	5 451	3 214	292	775	1 596	6,6	559	697	196	243	1 583	3,6
7	5 778	5 519	3 305	304	780	1 665	6,6	648	633	229	314	1 498	3,9
8	5 786	5 522	3 276	356	784	1 693	6,6	728	720	298	258	1 538	3,8
9	5 612	5 307	3 128	499	757	1 548	6,3	836	1 010	394	370	1 562	3,6
10	5 436	5 110	3 022	474	754	1 513	6,1	734	910	445	312	1 695	3,2
11	5 225	4 918	2 864	397	745	1 512	5,8	644	855	309	217	1 787	2,9
12	5 255	4 961	2 842	381	749	1 582	5,9	551	521	146	257	1 676	3,1

Evidování uchazeči a volná pracovní místa

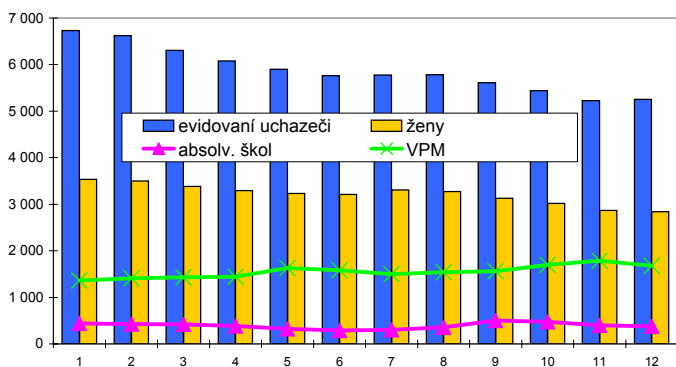

Nově hlášení a vyřazení uchazeči

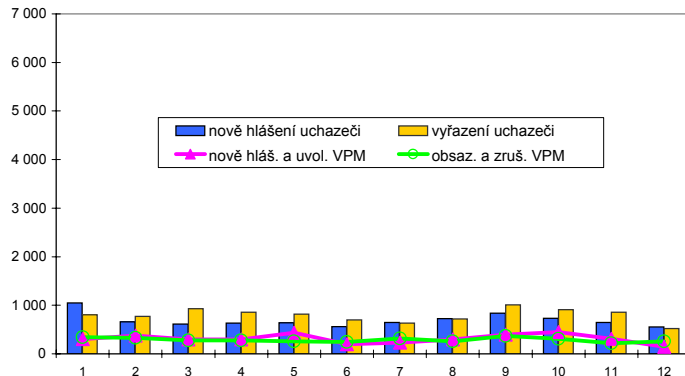

Struktura nezaměstnanosti v roce 2007

stav na konci čtvrtletí	celkový počet evidovan. uchazečů	Věková struktura nezaměstnaných				Délka nezaměstnanosti				
		do 19 let	20 - 34 let	35 - 49 let	nad 50 let	do 3 měsíců	3 - 6 měsíců	6 - 9 měsíců	9 - 12 měsíců	nad 12 měsíců
I.	6 305	337	2 310	2 035	1 623	1 581	850	643	374	2 857
II.	5 763	290	2 036	1 870	1 567	1 359	911	478	391	2 624
III.	5 612	395	1 960	1 752	1 505	1 582	769	530	298	2 433
IV.	5 255	311	1 783	1 697	1 464	1 468	834	431	340	2 182

stav na konci čtvrtletí	uchazeči celkem	Struktura nezaměstnaných podle vzdělání								
		bez vzděl.+ neúpl.zák.vz.	základní vzdělání	vyučení	střední bez maturity	vyučení s maturitou	ÚSV	ÚSO	vyšší odborné	bakal.+ VŠ
I.	6 305	318	2 455	2 008	239	184	174	763	26	138
II.	5 763	298	2 195	1 832	224	147	174	692	23	178
III.	5 612	282	2 011	1 789	218	186	158	758	34	176
IV.	5 255	238	1 902	1 739	208	164	141	682	23	158

stav na konci čtvrtletí	VPM celkem	Struktura volných pracovních míst podle vzdělání								
		bez vzděl.+ neúpl.zák.vz.	základní vzdělání	vyučení	střední bez maturity	vyučení s maturitou	ÚSV	ÚSO	vyšší odborné	bakal.+ VŠ
I.	1 428	89	336	720	49	45	12	127	2	48
II.	1 583	124	375	742	56	51	14	136	3	82
III.	1 562	137	365	740	52	52	12	153	2	49
IV.	1 676	82	400	841	44	63	45	152	3	46

Struktura nezaměstnaných podle vzdělání

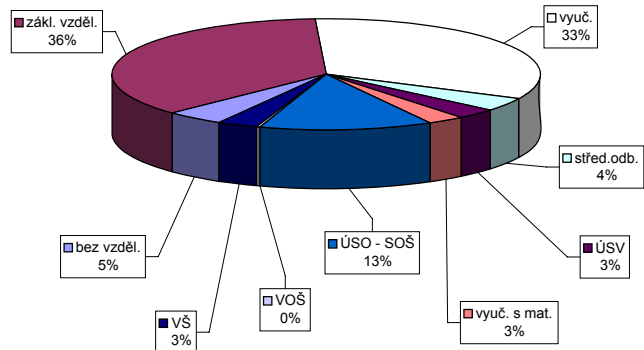

Struktura VPM podle vzdělání

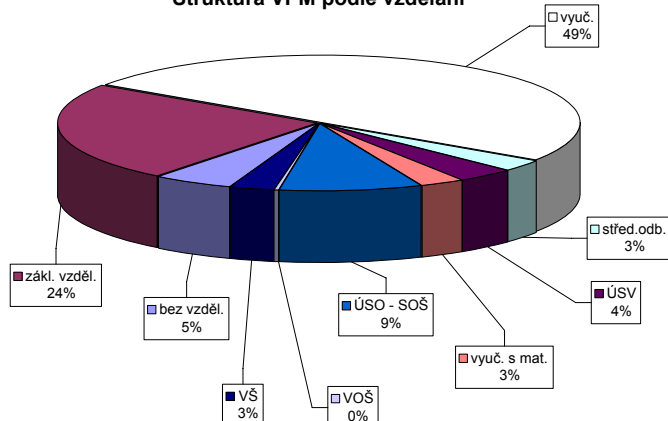

Vývoj v oblasti aktivní politiky zaměstnanosti a rekvalifikací v roce 2007 - Kladno

m ě s / c	Veřejně prospěšné práce				Společensky účelná pracovní místa u zaměstnavatele				Společensky účelná pracovní místa - vyhrazená místa				Samostatná výděl. činnost (SVČ)		Chráněné pracovní dílny - vytvoření				Chráněné pracovní místa - vytvoření				CHPM - SVČ osob se ZP		Příspěvek na provoz CHPD, CHPM a -		Příspěvek při přechodu na nový podnik. program	
	vytvořená místa		umístění uchazečů		vytvořená místa		umístění uchazečů		vytvořená místa		umístění uchazečů		umístění uchazečů		vytvořená místa		umístění uchazečů		vytvořená místa		umístění uchazečů		umístění uchazečů		zaměstnanci		zaměstnanci	
	stav na konci sled.měs.	celkem od poč. roku	stav na konci sled.měs.	celkem od poč. roku	stav na konci sled.měs.	celkem od poč. roku	stav na konci sled.měs.	celkem od poč. roku	stav na konci sled.měs.	celkem od poč. roku	stav na konci sled.měs.	celkem od poč. roku	stav na konci sled.měs.	celkem od poč. roku	stav na konci sled.měs.	celkem od poč. roku	stav na konci sled.měs.	celkem od poč. roku	stav na konci sled.měs.	celkem od poč. roku	stav na konci sled.měs.	celkem od poč. roku	stav na konci sled.měs.	celkem od poč. roku	stav na konci sled.měs.	celkem od poč. roku	stav na konci sled.měs.	celkem od poč. roku
	1	128	34	88	30	9	0	7	0	107	10	107	10	33	0	24	0	4	0	4	0	3	0	0	0	127	127	0
2	146	56	90	39	8	0	6	0	103	21	103	21	33	1	4	0	4	0	4	0	3	0	0	0	145	145	0	0
3	143	75	94	65	7	0	5	0	111	42	111	42	31	1	4	0	4	0	4	0	3	0	0	0	145	145	0	0
4	147	92	107	89	7	0	5	0	111	52	111	52	33	4	4	0	4	0	4	0	3	0	0	0	145	145	0	0
5	150	101	116	104	5	0	4	0	114	71	114	71	32	6	4	0	4	0	4	0	3	0	0	0	145	145	0	0
6	163	115	130	121	5	0	4	0	115	81	115	81	35	9	4	0	4	0	4	0	3	0	0	0	145	145	0	0
7	160	115	133	126	5	0	1	0	108	92	108	92	32	9	4	0	4	0	4	0	3	0	0	0	145	145	0	0
8	170	133	131	140	5	0	1	0	102	98	102	98	33	10	4	0	4	0	1	0	1	0	0	0	145	145	0	0
9	164	144	131	153	5	0	1	0	88	107	88	107	31	10	4	0	4	0	1	0	1	0	0	0	145	145	0	0
10	165	148	132	160	5	0	1	0	85	123	85	123	31	12	4	0	4	0	0	0	0	0	0	0	145	145	0	0
11	163	149	128	161	5	0	1	0	77	136	77	136	32	13	0	0	0	0	0	0	0	0	0	0	145	145	0	0
12	143	153	107	166	5	0	1	0	71	145	71	145	31	13	0	0	0	0	0	0	0	0	0	0	265	265	0	0

Uchazeči o zaměstnání na APZ a v rekvalifikaci v roce 2007

m ě s / c	Překlenovací příspěvek		Příspěvek na dopravu		Příspěvek na zapracování		Cílené programy I. *)				Projekty ESF		Uchazeči v rekvalifikaci		
	zaměstnanci		zaměstnanci		zaměstnanci		vytvořená místa		umístění uchazečů		umístění uchazečů		uchazeči	zařazení	
	stav na konci sled.měs.	celkem od poč. roku	stav na konci sled.měs.	celkem od poč. roku	stav na konci sled.měs.	celkem od poč. roku	stav na konci sled.měs.	celkem od poč. roku	stav na konci sled.měs.	celkem od poč. roku	stav na konci sled.měs.	celkem od poč. roku	stav na konci sled.měs.	ve sledov. měsíci	celkem od poč. roku
	1	0	0	0	0	0	0	0	0	0	0	194	105	61	26
2	0	0	0	0	0	0	0	0	0	0	173	128	47	41	67
3	0	0	0	0	0	0	0	0	0	0	179	205	28	37	104
4	0	0	0	0	0	0	0	0	0	0	249	296	83	78	182
5	0	0	0	0	0	0	0	0	0	0	238	307	54	38	220
6	0	0	0	0	0	0	0	0	0	0	190	314	20	26	246
7	0	0	0	0	0	0	0	0	0	0	168	315	2	6	252
8	0	0	0	0	0	0	0	0	0	0	152	325	17	22	274
9	0	0	0	0	0	0	0	0	0	0	188	372	34	31	305
10	0	0	0	0	0	0	0	0	0	0	230	439	43	34	339
11	0	0	0	0	0	0	0	0	0	0	222	444	45	34	373
12	0	0	0	0	0	0	0	0	0	0	222	444	41	24	397

*) jde o regionální cílené programy - zřízení míst a úhrada mezd, nejsou zde zahrnuty CP univerzální

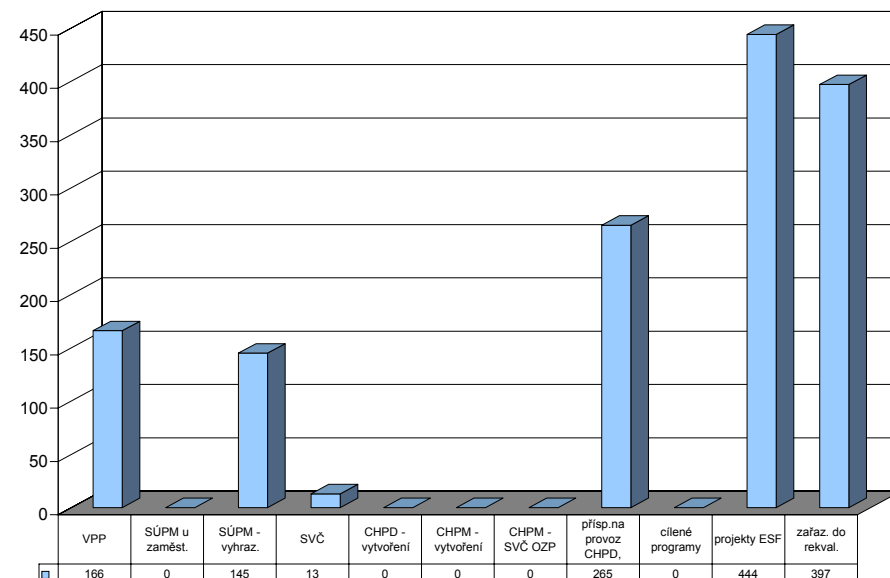

Kolín

Vývoj na trhu práce v roce 2007

měsíc	evidování uchazeči na konci sled.měs.				počet osob pobírajících podporu	MN v %	nově hlášení uchazeči	vyřazení uchazeči	nově hlášená a uvolněná VPM	obsazená a zrušená VPM	VPM celkem	počet uchazečů na 1 VPM	
	celkem	dosažitelní	ženy	absolv. škol a mladiství									osoby se ZP
1	3 466	3 310	1 882	257	556	1 534	6,4	785	746	368	366	767	4,5
2	3 439	3 292	1 845	248	553	1 525	6,4	449	476	512	328	951	3,6
3	3 263	3 099	1 755	236	540	1 365	6,0	406	582	436	371	1 016	3,2
4	3 074	2 925	1 713	247	531	1 232	5,7	471	660	361	371	1 006	3,1
5	2 948	2 774	1 683	231	522	1 173	5,4	423	549	419	618	807	3,7
6	2 863	2 748	1 651	213	501	1 175	5,3	336	421	497	491	813	3,5
7	2 951	2 863	1 729	227	494	1 258	5,6	512	424	375	289	899	3,3
8	2 982	2 881	1 745	250	483	1 258	5,6	474	443	323	558	664	4,5
9	2 945	2 816	1 680	320	457	1 214	5,5	655	692	463	317	810	3,6
10	2 836	2 703	1 623	290	448	1 133	5,3	491	600	328	368	770	3,7
11	2 771	2 634	1 551	259	455	1 185	5,2	458	523	498	454	814	3,4
12	2 918	2 798	1 621	266	474	1 268	5,5	443	296	334	171	977	3,0

Evidování uchazeči a volná pracovní místa

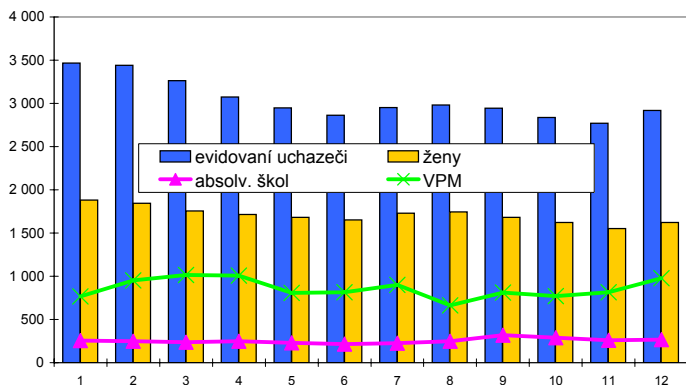

Nově hlášení a vyřazení uchazeči

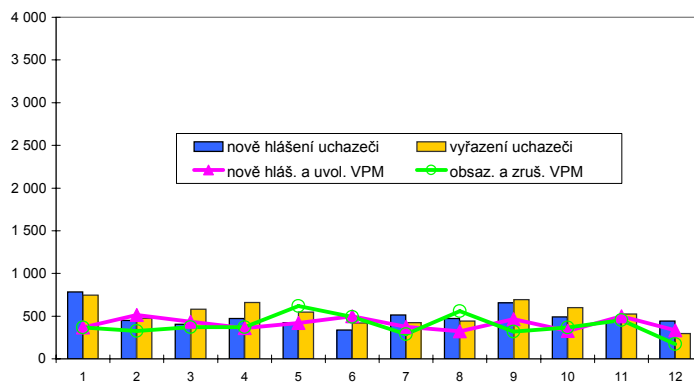

Struktura nezaměstnanosti v roce 2007

stav na konci čtvrtletí	celkový počet evidovan. uchazečů	Věková struktura nezaměstnaných				Délka nezaměstnanosti				
		do 19 let	20 - 34 let	35 - 49 let	nad 50 let	do 3 měsíců	3 - 6 měsíců	6 - 9 měsíců	9 - 12 měsíců	nad 12 měsíců
I.	3 263	148	1 161	1 004	950	1 133	699	399	195	837
II.	2 863	147	1 065	846	805	900	645	350	237	731
III.	2 945	225	1 135	809	776	1 173	530	353	217	672
IV.	2 918	184	1 055	834	845	1 056	700	299	224	639

stav na konci čtvrtletí	uchazeči celkem	bez vzděl.+ neúpl.zák.vz.	Struktura nezaměstnaných podle vzdělání				ÚSV	ÚSO	vyšší odborné	bakal.+ VŠ
			základní vzdělání	vyučení	střední bez maturity	vyučení s maturitou				
I.	3 263	9	992	1 261	148	110	102	523	21	97
II.	2 863	10	865	1 073	143	96	103	467	19	87
III.	2 945	8	836	1 081	136	151	104	516	26	87
IV.	2 918	6	871	1 141	142	121	87	457	15	78

stav na konci čtvrtletí	VPM celkem	bez vzděl.+ neúpl.zák.vz.	Struktura volných pracovních míst podle vzdělání				ÚSV	ÚSO	vyšší odborné	bakal.+ VŠ
			základní vzdělání	vyučení	střední bez maturity	vyučení s maturitou				
I.	1 016	1	363	488	2	20	2	120	2	18
II.	813	2	255	422	8	16	3	92	0	15
III.	810	4	352	314	7	13	4	101	1	14
IV.	977	5	576	269	1	16	4	85	9	12

Struktura nezaměstnaných podle vzdělání

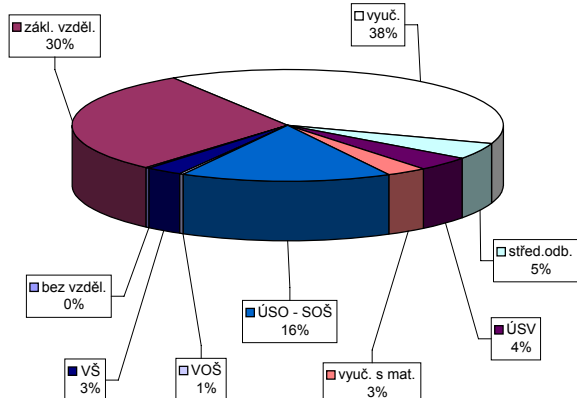

Struktura VPM podle vzdělání

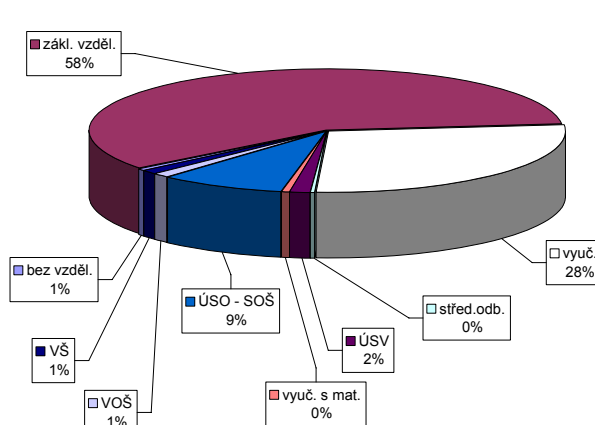

Vývoj v oblasti aktivní politiky zaměstnanosti a rekvalifikací v roce 2007 - Kolín

m ě s / c	Veřejně prospěšné práce				Společensky účelná pracovní místa u zaměstnavatele				Společensky účelná pracovní místa - vyhrazená místa				Samostatná výděl. činnost (SVČ)		Chráněné pracovní dílny - vytvoření				Chráněné pracovní místa - vytvoření				CHPM - SVČ osob se ZP		Příspěvek na provoz CHPD, CHPM a -		Příspěvek při přechodu na nový podnik. program		
	vytvořená místa		umístění uchazečů		vytvořená místa		umístění uchazečů		vytvořená místa		umístění uchazečů		umístění uchazečů		vytvořená místa		umístění uchazečů		vytvořená místa		umístění uchazečů		umístění uchazečů		zaměstnanci		zaměstnanci		
	stav na konci sled.měs.	celkem od poč. roku	stav na konci sled.měs.	celkem od poč. roku	stav na konci sled.měs.	celkem od poč. roku	stav na konci sled.měs.	celkem od poč. roku	stav na konci sled.měs.	celkem od poč. roku	stav na konci sled.měs.	celkem od poč. roku	stav na konci sled.měs.	celkem od poč. roku	stav na konci sled.měs.	celkem od poč. roku	stav na konci sled.měs.	celkem od poč. roku	stav na konci sled.měs.	celkem od poč. roku	stav na konci sled.měs.	celkem od poč. roku	stav na konci sled.měs.	celkem od poč. roku	stav na konci sled.měs.	celkem od poč. roku	stav na konci sled.měs.	celkem od poč. roku	
	1	107	14	86	8	0	0	0	0	0	110	12	109	12	19	1	0	0	0	0	1	0	0	0	1	0	13	0	0
2	43	18	27	13	0	0	0	0	0	112	15	111	15	19	3	0	0	0	0	1	0	0	0	1	0	13	0	0	0
3	33	21	29	21	0	0	0	0	0	105	19	104	19	18	3	0	0	0	0	1	0	0	0	1	0	13	0	0	0
4	112	100	96	89	0	0	0	0	0	96	34	95	34	18	3	0	0	0	0	1	0	0	0	1	0	13	0	0	0
5	119	110	111	111	0	0	0	0	0	89	48	88	48	18	3	0	0	0	0	1	0	0	0	1	0	0	0	0	0
6	122	113	112	113	0	0	0	0	0	83	53	82	53	18	3	0	0	0	0	1	0	0	0	1	0	0	0	0	0
7	113	114	101	116	0	0	0	0	0	74	62	74	62	20	5	0	0	0	0	1	0	0	0	1	0	0	0	0	0
8	122	123	109	129	0	0	0	0	0	61	66	61	66	20	5	0	0	0	0	1	0	0	0	1	0	0	0	0	0
9	124	126	108	134	0	0	0	0	0	53	75	53	75	18	5	0	0	0	0	1	0	0	0	1	0	0	0	0	0
10	125	127	111	139	0	0	0	0	0	59	81	59	81	18	5	0	0	0	0	1	0	0	0	0	0	0	0	0	0
11	114	131	98	141	0	0	0	0	0	56	95	55	94	15	5	0	0	0	0	1	0	0	0	0	0	0	0	0	0
12	6	131	5	145	0	0	0	0	0	35	104	34	103	14	5	0	0	0	0	1	0	0	0	0	0	0	0	0	0

69

Uchazeči o zaměstnání na APZ a v rekvalifikaci v roce 2007

m ě s / c	Překlenovací příspěvek		Příspěvek na dopravu		Příspěvek na zapracování		Cílené programy I. *)				Projekty ESF		Uchazeči v rekvalifikaci			
	zaměstnanci		zaměstnanci		zaměstnanci		vytvořená místa		umístění uchazečů		umístění uchazečů		uchazeči	zařazení		
	stav na konci sled.měs.	celkem od poč. roku	stav na konci sled.měs.	celkem od poč. roku	stav na konci sled.měs.	celkem od poč. roku	stav na konci sled.měs.	celkem od poč. roku	stav na konci sled.měs.	celkem od poč. roku	stav na konci sled.měs.	celkem od poč. roku	stav na konci sled.měs.	ve sledov. měsíci	celkem od poč. roku	
	1	0	0	170	0	0	0	0	0	0	0	0	198	115	65	52
2	0	0	170	0	0	0	0	0	0	0	0	208	153	43	31	83
3	0	0	170	170	0	0	0	0	0	0	0	253	250	67	56	139
4	0	0	184	184	0	0	0	0	0	0	0	312	339	57	30	169
5	0	0	184	184	0	0	0	0	0	0	0	317	352	78	49	218
6	0	0	184	184	0	0	0	0	0	0	0	288	366	30	41	259
7	0	0	184	184	0	0	0	0	0	0	0	267	368	8	3	262
8	0	0	184	184	0	0	0	0	0	0	0	277	379	16	16	278
9	0	0	184	184	0	0	0	0	0	0	0	313	425	44	37	315
10	0	0	184	184	0	0	0	0	0	0	0	288	497	50	52	367
11	0	0	184	184	0	0	0	0	0	0	0	279	527	46	33	400
12	0	0	184	184	0	0	0	0	0	0	0	283	531	20	9	409

*) jde o regionální cílené programy - zřízení míst a úhrada mezd, nejsou zde zahrnuti CP univerzální

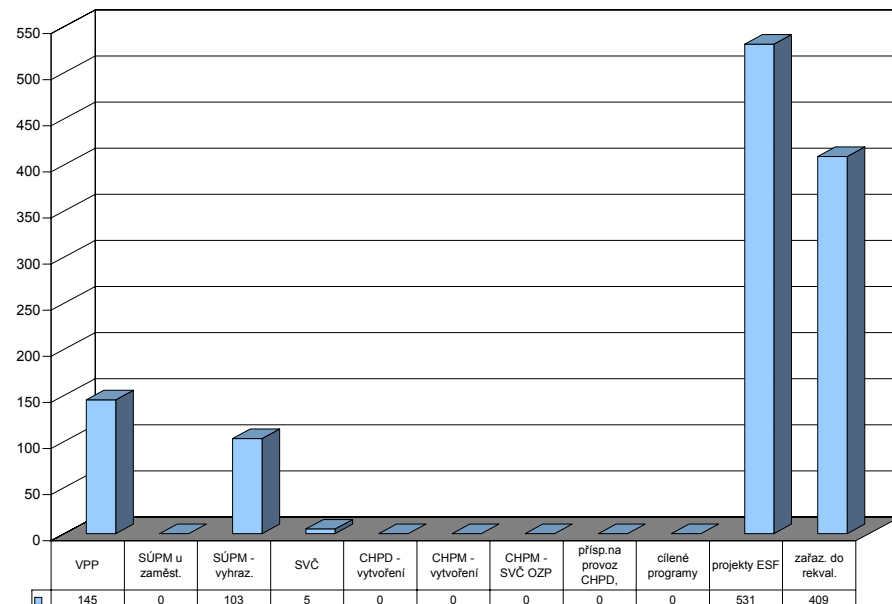

Kutná Hora

Vývoj na trhu práce v roce 2007

měsíc	evidování uchazeči na konci sled.měs.				počet osob pobírajících podporu	MN v %	nově hlášení uchazeči	vyřazení uchazeči	nově hlášená a uvolněná VPM	obsazená a zrušená VPM	VPM celkem	počet uchazečů na 1 VPM	
	celkem	dosažitelní	ženy	absolv. škol a mladiství									osoby se ZP
1	3 529	3 339	1 974	201	638	1 180	8,8	607	370	544	398	650	5,4
2	3 508	3 282	1 946	200	639	1 229	8,6	343	364	358	225	783	4,5
3	3 254	3 020	1 825	172	618	1 147	7,9	298	552	231	224	790	4,1
4	2 889	2 668	1 688	144	592	961	7,0	258	623	324	239	875	3,3
5	2 721	2 521	1 624	125	578	863	6,6	288	456	284	287	872	3,1
6	2 633	2 492	1 604	126	571	796	6,5	257	345	357	385	844	3,1
7	2 690	2 567	1 650	134	579	855	6,6	391	334	248	192	900	3,0
8	2 663	2 526	1 632	152	570	874	6,5	327	354	205	232	873	3,1
9	2 591	2 417	1 524	206	550	784	6,2	452	524	190	327	736	3,5
10	2 451	2 236	1 421	163	522	742	5,7	353	493	246	312	670	3,7
11	2 447	2 228	1 406	144	528	792	5,7	397	401	507	458	719	3,4
12	2 547	2 404	1 429	142	538	880	6,1	354	254	351	346	724	3,5

Evidování uchazeči a volná pracovní místa

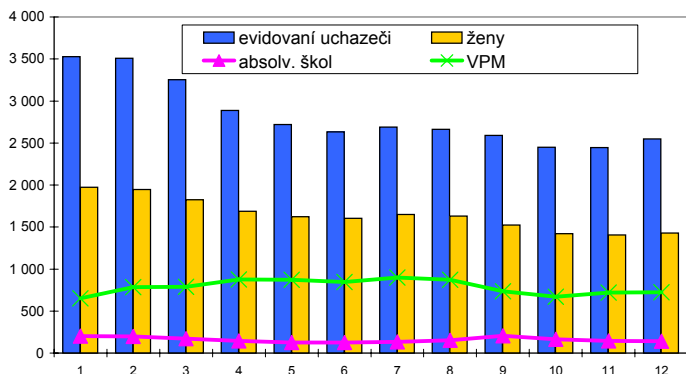

Nově hlášení a vyřazení uchazeči

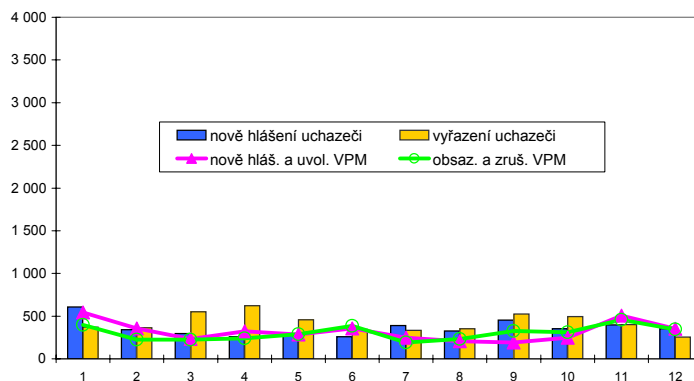

Struktura nezaměstnanosti v roce 2007

stav na konci čtvrtletí	celkový počet evidovan. uchazečů	Věková struktura nezaměstnaných				Délka nezaměstnanosti				
		do 19 let	20 - 34 let	35 - 49 let	nad 50 let	do 3 měsíců	3 - 6 měsíců	6 - 9 měsíců	9 - 12 měsíců	nad 12 měsíců
I.	3 254	129	1 087	1 098	940	828	705	334	193	1 194
II.	2 633	98	890	819	826	605	457	327	192	1 052
III.	2 591	159	899	764	769	786	356	277	199	973
IV.	2 547	109	833	805	800	834	426	209	181	897

stav na konci čtvrtletí	uchazeči celkem	Struktura nezaměstnaných podle vzdělání								
		bez vzděl.+ neúpl.zák.vz.	základní vzdělání	vyučení	střední bez maturity	vyučení s maturitou	ÚSV	ÚSO	vyšší odborné	bakal.+ VŠ
I.	3 254	5	924	1 414	104	101	109	485	19	93
II.	2 633	6	774	1 063	88	95	80	431	13	83
III.	2 591	5	724	1 034	89	105	79	446	18	91
IV.	2 547	5	731	1 074	91	92	75	396	16	67

stav na konci čtvrtletí	VPM celkem	Struktura volných pracovních míst podle vzdělání								
		bez vzděl.+ neúpl.zák.vz.	základní vzdělání	vyučení	střední bez maturity	vyučení s maturitou	ÚSV	ÚSO	vyšší odborné	bakal.+ VŠ
I.	790	7	377	337	4	5	14	32	0	14
II.	844	14	438	309	15	10	10	42	2	4
III.	736	20	271	354	11	13	7	37	7	16
IV.	724	36	272	364	8	7	11	26	0	0

Struktura nezaměstnaných podle vzdělání

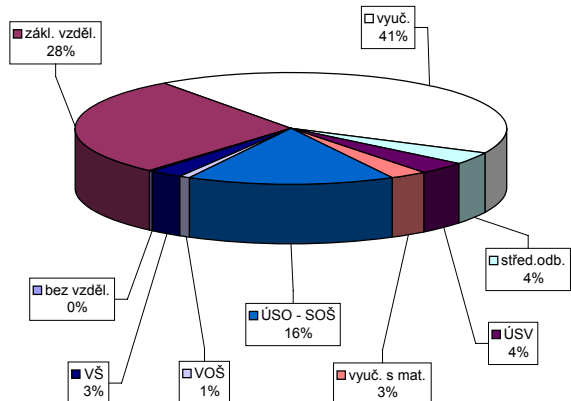

Struktura VPM podle vzdělání

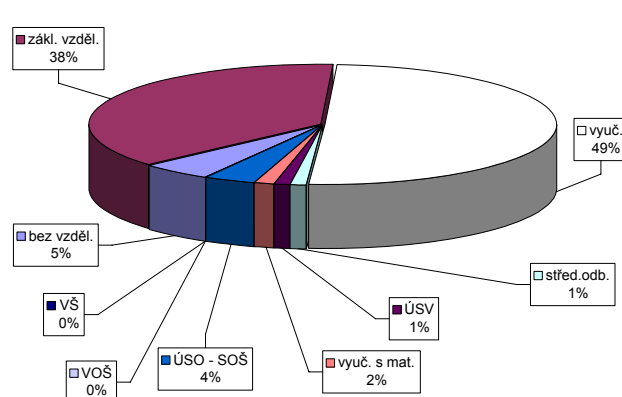

Vývoj v oblasti aktivní politiky zaměstnanosti a rekvalifikací v roce 2007 - Kutná Hora

m ě s / c	Veřejně prospěšné práce				Společensky účelná pracovní místa u zaměstnavatele				Společensky účelná pracovní místa - vyhrazená místa				Samostatná výděl. činnost (SVČ)		Chráněné pracovní dílny - vytvoření				Chráněné pracovní místa - vytvoření				CHPM - SVČ osob se ZP		Příspěvek na provoz CHPD, CHPM a -		Příspěvek při přechodu na nový podnik. program	
	vytvořená místa		umístění uchazečů		vytvořená místa		umístění uchazečů		vytvořená místa		umístění uchazečů		umístění uchazečů		vytvořená místa		umístění uchazečů		vytvořená místa		umístění uchazečů		umístění uchazečů		zaměstnanci		zaměstnanci	
	stav na konci sled.měs.	celkem od poč. roku	stav na konci sled.měs.	celkem od poč. roku	stav na konci sled.měs.	celkem od poč. roku	stav na konci sled.měs.	celkem od poč. roku	stav na konci sled.měs.	celkem od poč. roku	stav na konci sled.měs.	celkem od poč. roku	stav na konci sled.měs.	celkem od poč. roku	stav na konci sled.měs.	celkem od poč. roku	stav na konci sled.měs.	celkem od poč. roku	stav na konci sled.měs.	celkem od poč. roku	stav na konci sled.měs.	celkem od poč. roku	stav na konci sled.měs.	celkem od poč. roku	stav na konci sled.měs.	celkem od poč. roku	stav na konci sled.měs.	celkem od poč. roku
	1	0	0	0	0	2	0	2	0	128	3	128	3	9	0	0	0	0	0	0	0	0	0	0	0	6	6	0
2	4	4	1	1	2	0	2	0	130	19	130	19	8	0	0	0	0	0	0	0	0	0	0	6	6	0	0	
3	74	74	13	14	2	0	2	0	130	39	130	39	6	1	0	0	0	0	0	0	1	1	6	6	0	0		
4	124	124	67	68	2	0	2	0	140	65	140	65	5	1	0	0	0	0	0	0	1	1	6	6	0	0		
5	137	137	120	124	2	0	2	0	132	74	130	73	5	1	0	0	0	0	0	0	1	1	6	6	0	0		
6	143	143	127	136	2	0	2	0	134	83	133	83	5	1	0	0	0	0	0	0	1	1	6	6	0	0		
7	143	143	126	136	2	0	2	0	125	94	125	94	5	1	0	0	0	0	0	0	1	1	6	6	0	0		
8	143	143	125	140	2	0	2	0	108	101	108	101	6	2	0	0	0	0	0	0	1	1	6	6	0	0		
9	151	151	129	147	2	0	2	0	107	119	107	119	6	2	0	0	0	0	0	0	1	1	6	6	0	0		
10	149	151	124	151	2	0	2	0	95	127	95	127	7	3	0	0	0	0	0	0	1	1	6	6	0	0		
11	147	152	92	152	2	0	2	0	88	145	87	144	6	3	0	0	0	0	0	0	1	1	6	6	0	0		
12	9	152	6	152	2	0	2	0	81	151	81	151	6	3	0	0	0	0	0	0	1	1	6	6	0	0		

Uchazeči o zaměstnání na APZ a v rekvalifikaci v roce 2007

m ě s / c	Překlenovací příspěvek		Příspěvek na dopravu		Příspěvek na zapracování		Cílené programy I. *)				Projekty ESF		Uchazeči v rekvalifikaci			
	zaměstnanci		zaměstnanci		zaměstnanci		vytvořená místa		umístění uchazečů		umístění uchazečů		uchazeči	zařazení		
	stav na konci sled.měs.	celkem od poč. roku	stav na konci sled.měs.	celkem od poč. roku	stav na konci sled.měs.	celkem od poč. roku	stav na konci sled.měs.	celkem od poč. roku	stav na konci sled.měs.	celkem od poč. roku	stav na konci sled.měs.	celkem od poč. roku	stav na konci sled.měs.	ve sledov. měsíci	celkem od poč. roku	
	1	0	0	0	0	0	0	0	0	0	0	0	295	152	64	61
2	0	0	0	0	0	0	0	0	0	0	0	287	168	87	58	119
3	0	0	0	0	0	0	0	0	0	0	0	374	268	105	49	168
4	0	0	0	0	0	0	0	0	0	0	0	463	380	108	52	220
5	0	0	0	0	0	0	0	0	0	0	0	433	395	87	38	258
6	0	0	0	0	0	0	0	0	0	0	0	443	412	29	27	285
7	0	0	0	0	0	0	0	0	0	0	0	425	429	18	1	286
8	0	0	0	0	0	0	0	0	0	0	0	441	446	33	21	307
9	0	0	0	0	0	0	0	0	0	0	0	454	460	65	55	362
10	0	0	0	0	0	0	0	0	0	0	0	541	547	69	47	409
11	0	0	0	0	0	0	0	0	0	0	0	524	576	69	43	452
12	0	0	0	0	0	0	0	0	0	0	0	519	576	17	12	464

*) jde o regionální cílené programy - zřízení míst a úhrada mezd, nejsou zde zahrnuty CP univerzální

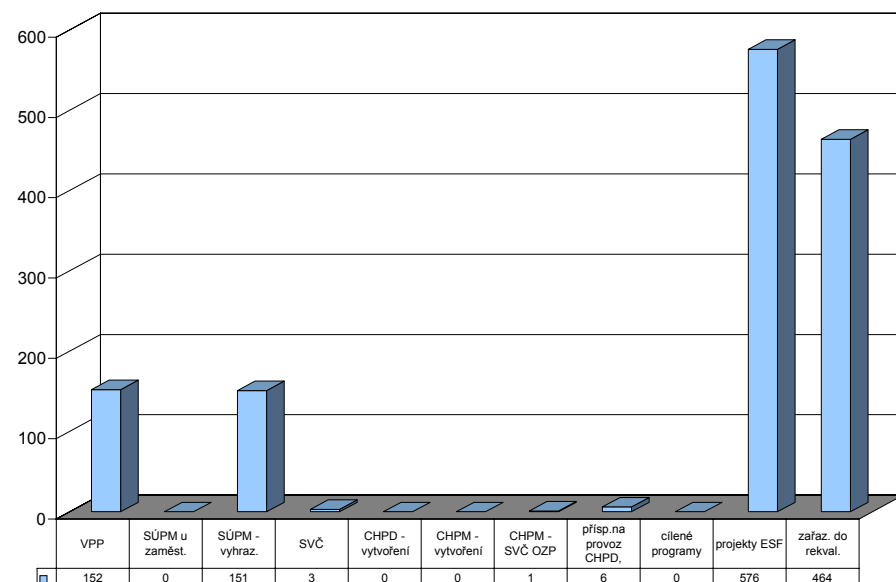

Mělník

Vývoj na trhu práce v roce 2007

měsíc	evidování uchazeči na konci sled.měs.					počet osob pobírajících podporu	MN v %	nově hlášení uchazeči	vyřazení uchazeči	nově hlášená a uvolněná VPM	obsazená a zrušená VPM	VPM celkem	počet uchazečů na 1 VPM
	celkem	dosažitelní	ženy	absolv. škol a mladiství	osoby se ZP								
1	3 652	3 447	2 143	242	556	1 143	6,9	577	514	241	210	758	4,8
2	3 543	3 321	2 106	243	548	1 093	6,6	325	434	196	162	792	4,5
3	3 390	3 169	2 036	230	539	1 041	6,3	387	540	265	162	895	3,8
4	3 179	2 979	1 940	200	528	962	5,8	355	566	497	132	1 260	2,5
5	3 052	2 856	1 856	178	536	934	5,6	363	490	364	284	1 340	2,3
6	2 984	2 821	1 841	163	529	936	5,5	345	413	404	312	1 432	2,1
7	3 110	2 942	1 918	180	528	1 038	5,6	460	334	181	247	1 366	2,3
8	3 148	2 990	1 954	193	519	1 060	5,7	437	399	168	283	1 251	2,5
9	3 146	2 948	1 926	314	516	999	5,7	570	572	185	407	1 029	3,1
10	3 063	2 873	1 876	266	523	976	5,4	443	526	110	122	1 017	3,0
11	2 963	2 712	1 822	220	527	972	5,1	370	470	198	213	1 002	3,0
12	3 082	2 887	1 879	215	543	1 048	5,5	403	284	164	176	990	3,1

Evidování uchazeči a volná pracovní místa

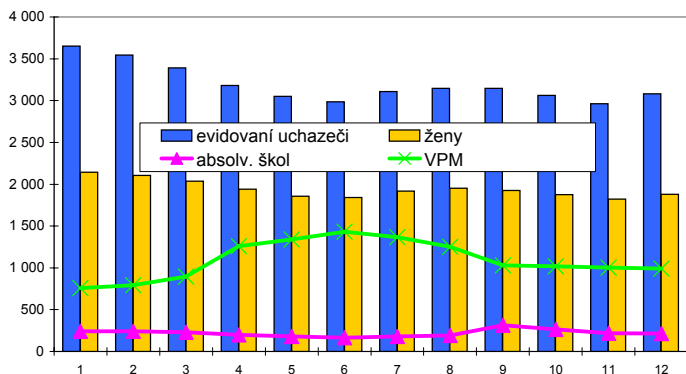

Nově hlášení a vyřazení uchazeči

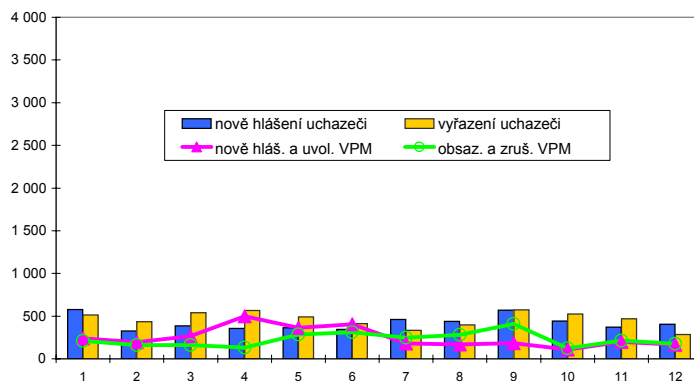

Struktura nezaměstnanosti v roce 2007

stav na konci čtvrtletí	celkový počet evidovan. uchazečů	Věková struktura nezaměstnaných				Délka nezaměstnanosti				
		do 19 let	20 - 34 let	35 - 49 let	nad 50 let	do 3 měsíců	3 - 6 měsíců	6 - 9 měsíců	9 - 12 měsíců	nad 12 měsíců
I.	3 390	172	1 191	1 007	1 020	886	523	359	189	1 433
II.	2 984	144	1 040	863	937	786	454	260	228	1 256
III.	3 146	271	1 113	848	914	1 058	453	273	172	1 190
IV.	3 082	189	1 060	873	960	946	535	273	194	1 134

stav na konci čtvrtletí	Struktura nezaměstnaných podle vzdělání									
	uchazeči celkem	bez vzděl.+ neúpl.zák.vz.	základní vzdělání	vyučení	střední bez maturity	vyučení s maturitou	ÚSV	ÚSO	vyšší odborné	bakal.+ VŠ
I.	3 390	12	1 417	1 209	93	138	86	356	8	71
II.	2 984	11	1 194	1 069	84	126	78	335	10	77
III.	3 146	10	1 200	1 090	109	152	86	415	15	69
IV.	3 082	13	1 230	1 102	106	114	82	357	10	68

stav na konci čtvrtletí	Struktura volných pracovních míst podle vzdělání									
	VPM celkem	bez vzděl.+ neúpl.zák.vz.	základní vzdělání	vyučení	střední bez maturity	vyučení s maturitou	ÚSV	ÚSO	vyšší odborné	bakal.+ VŠ
I.	895	8	304	420	25	31	5	69	7	26
II.	1 432	14	700	485	20	37	8	125	8	35
III.	1 029	17	369	442	14	28	8	119	5	27
IV.	990	17	317	446	15	33	11	122	6	23

Struktura nezaměstnaných podle vzdělání

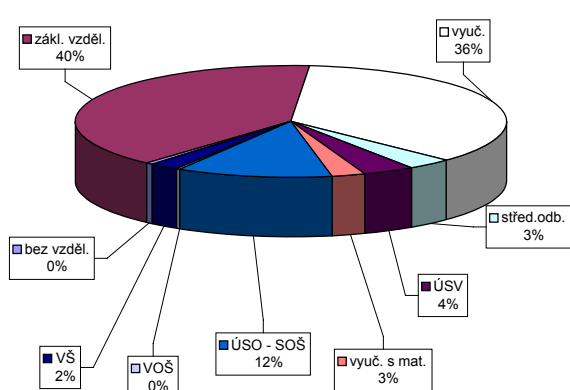

Struktura VPM podle vzdělání

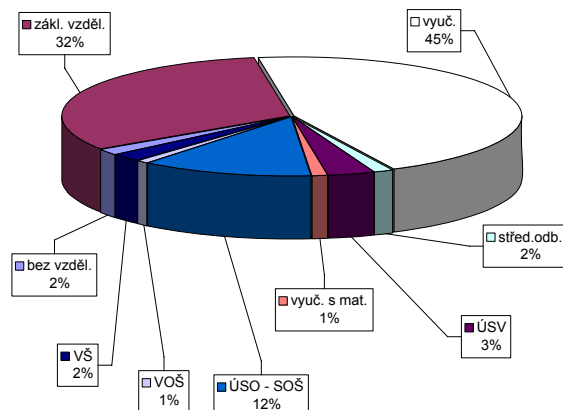

Vývoj v oblasti aktivní politiky zaměstnanosti a rekvalifikací v roce 2007 - Mělník

m ě s í c	Veřejně prospěšné práce				Společensky účelná pracovní místa u zaměstnavatele				Společensky účelná pracovní místa - vyhrazená místa				Samostatná výděl. činnost (SVČ)		Chráněné pracovní dílny - vytvoření				Chráněné pracovní místa - vytvoření				CHPM - SVČ osob se ZP		Příspěvek na provoz CHPD, CHPM a -		Příspěvek při přechodu na nový podnik. program	
	vytvořená místa		umístění uchazeči		vytvořená místa		umístění uchazeči		vytvořená místa		umístění uchazeči		umístění uchazeči		vytvořená místa		umístění uchazeči		vytvořená místa		umístění uchazeči		umístění uchazeči		zaměstnanci		zaměstnanci	
	stav na konci sled.měs.	celkem od poč. roku	stav na konci sled.měs.	celkem od poč. roku	stav na konci sled.měs.	celkem od poč. roku	stav na konci sled.měs.	celkem od poč. roku	stav na konci sled.měs.	celkem od poč. roku	stav na konci sled.měs.	celkem od poč. roku	stav na konci sled.měs.	celkem od poč. roku	stav na konci sled.měs.	celkem od poč. roku	stav na konci sled.měs.	celkem od poč. roku	stav na konci sled.měs.	celkem od poč. roku	stav na konci sled.měs.	celkem od poč. roku	stav na konci sled.měs.	celkem od poč. roku	stav na konci sled.měs.	celkem od poč. roku	stav na konci sled.měs.	celkem od poč. roku
	1	5	3	2	0	0	0	0	94	14	94	14	7	0	15	0	15	0	1	0	1	0	0	0	24	5	0	0
2	6	5	5	5	0	0	0	95	21	95	21	7	2	15	0	15	0	1	0	1	0	0	0	5	5	0	0	
3	15	15	11	12	0	0	0	97	33	97	33	6	2	15	0	15	0	1	0	1	0	0	0	5	5	0	0	
4	83	83	70	72	0	0	0	98	46	98	46	8	4	15	0	15	0	1	0	1	0	0	0	5	5	0	0	
5	93	93	79	87	0	0	0	99	69	99	69	9	5	15	0	15	1	0	0	0	0	0	0	5	5	0	0	
6	96	96	81	90	0	0	0	94	80	94	80	9	5	15	0	15	2	0	0	0	0	0	0	5	5	0	0	
7	103	103	88	99	0	0	0	88	86	88	86	9	5	15	0	15	2	0	0	0	0	0	0	5	5	0	0	
8	104	104	90	105	0	0	0	77	94	77	94	9	5	15	0	15	3	0	0	0	0	0	0	5	5	0	0	
9	113	113	95	114	0	0	0	74	111	74	111	9	5	15	0	15	3	0	0	0	0	0	0	5	5	0	0	
10	103	113	86	116	0	0	0	64	121	64	121	8	5	15	0	15	3	0	0	0	0	0	0	5	5	0	0	
11	90	113	73	116	0	0	0	68	136	68	136	10	7	15	0	15	3	0	0	0	0	0	0	5	5	0	0	
12	38	113	22	119	0	0	0	64	144	64	144	11	8	15	0	15	3	0	0	0	0	0	0	5	5	0	0	

Uchazeči o zaměstnání na APZ a v rekvalifikaci v roce 2007

m ě s í c	Překlenovací příspěvek		Příspěvek na dopravu		Příspěvek na zapracování		Cílené programy I. *)				Projekty ESF		Uchazeči v rekvalifikaci		
	zaměstnanci		zaměstnanci		zaměstnanci		vytvořená místa		umístění uchazeči		umístění uchazeči		uchazeči	zařazení	
	stav na konci sled.měs.	celkem od poč. roku	stav na konci sled.měs.	celkem od poč. roku	stav na konci sled.měs.	celkem od poč. roku	stav na konci sled.měs.	celkem od poč. roku	stav na konci sled.měs.	celkem od poč. roku	stav na konci sled.měs.	celkem od poč. roku	stav na konci sled.měs.	ve sledov. měsíci	celkem od poč. roku
	1	0	0	0	0	0	0	0	0	0	0	0	394	131	28
2	0	0	0	0	0	0	0	0	0	0	0	386	155	49	36
3	0	0	0	0	0	0	0	0	0	0	0	402	185	58	47
4	0	0	0	0	0	0	0	0	0	0	0	462	261	27	35
5	0	0	0	0	0	0	0	0	0	0	0	462	262	38	37
6	0	0	0	0	0	0	0	0	0	0	0	460	262	13	28
7	0	0	0	0	0	0	0	0	0	0	0	455	262	0	1
8	0	0	0	0	0	0	0	0	0	0	0	460	267	4	6
9	0	0	0	0	0	0	0	0	0	0	0	484	291	38	37
10	0	0	0	0	0	0	0	0	0	0	0	545	354	21	34
11	0	0	0	0	0	0	0	0	0	0	0	568	377	64	81
12	0	0	0	0	0	0	0	0	0	0	0	570	379	22	2

*) jde o regionální cílené programy - zřízení míst a úhrada mezd, nejsou zde zahrnuti CP univerzální

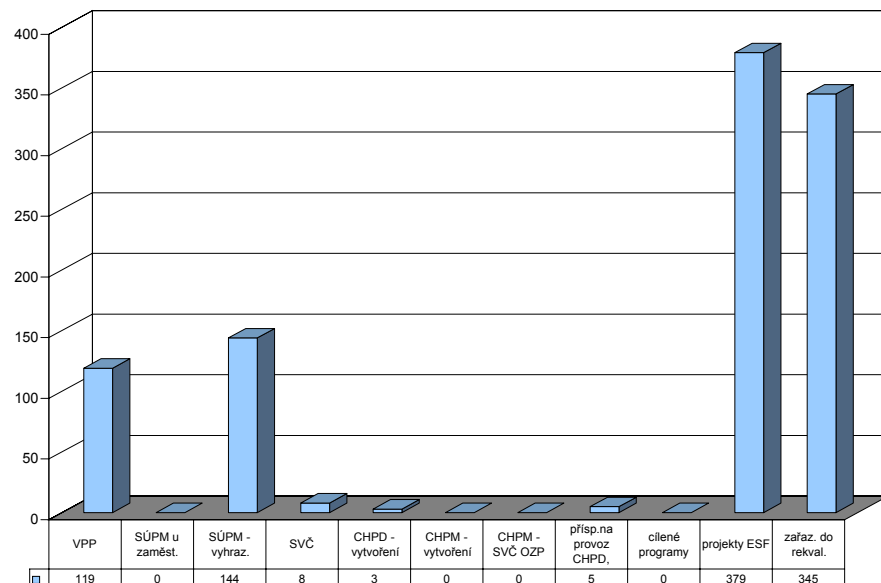

Mladá Boleslav

Vývoj na trhu práce v roce 2007

měsíc	evidování uchazeči na konci sled.měs.					počet osob pobírajících podporu	MN v %	nově hlášení uchazeči	vyřazení uchazeči	nově hlášená a uvolněná VPM	obsazená a zrušená VPM	VPM celkem	počet uchazečů na 1 VPM
	celkem	dosažitelní	ženy	absolv. škol a mladiství	osoby se ZP								
1	2 366	2 236	1 405	173	406	909	3,1	429	433	507	807	1 611	1,5
2	2 336	2 172	1 384	161	399	906	3,0	329	359	381	352	1 640	1,4
3	2 257	2 100	1 328	154	397	866	2,9	287	366	738	172	2 206	1,0
4	2 162	2 034	1 295	133	401	864	2,8	315	410	761	516	2 451	0,9
5	2 026	1 880	1 217	113	387	825	2,5	293	429	249	472	2 228	0,9
6	2 022	1 893	1 224	109	387	860	2,6	310	314	1 059	819	2 468	0,8
7	2 045	1 912	1 244	114	384	893	2,5	344	321	272	233	2 507	0,8
8	2 067	1 936	1 260	127	393	917	2,6	327	305	338	253	2 592	0,8
9	2 064	1 925	1 257	176	405	905	2,6	453	456	1 357	890	3 059	0,7
10	1 978	1 816	1 190	153	416	866	2,4	341	427	944	674	3 329	0,6
11	1 778	1 621	1 053	97	425	813	2,1	268	468	975	1 237	3 067	0,6
12	1 796	1 656	1 067	88	431	832	2,2	267	249	975	187	3 855	0,5

Evidování uchazeči a volná pracovní místa

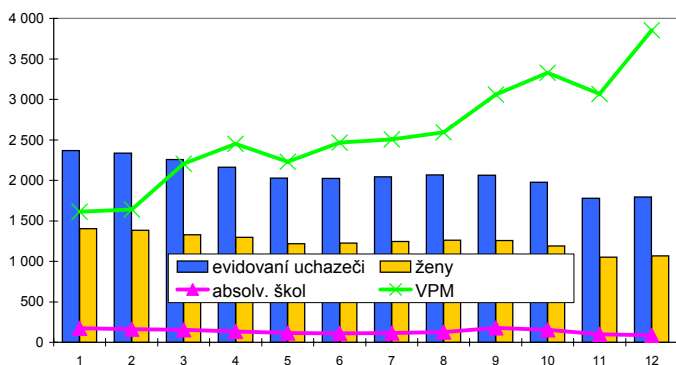

Nově hlášení a vyřazení uchazeči

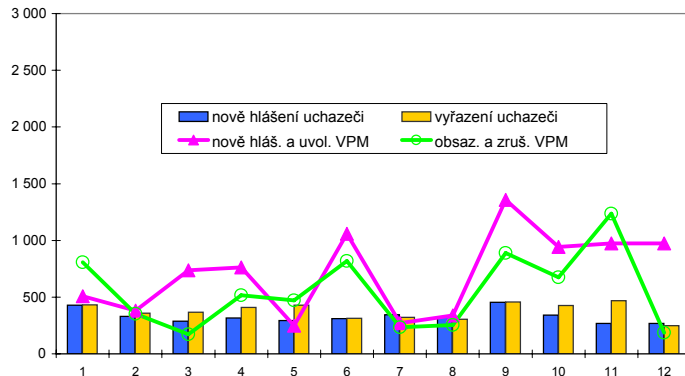

Struktura nezaměstnanosti v roce 2007

stav na konci čtvrtletí	celkový počet evidovan. uchazečů	Věková struktura nezaměstnaných				Délka nezaměstnanosti				
		do 19 let	20 - 34 let	35 - 49 let	nad 50 let	do 3 měsíců	3 - 6 měsíců	6 - 9 měsíců	9 - 12 měsíců	nad 12 měsíců
I.	2 257	121	763	635	738	748	374	267	131	737
II.	2 022	104	659	559	700	659	369	188	171	635
III.	2 064	127	693	545	699	792	350	212	121	589
IV.	1 796	85	561	445	705	588	373	204	126	505

stav na konci čtvrtletí	uchazeči celkem	Struktura nezaměstnaných podle vzdělání								
		bez vzděl.+ neúpl.zák.vz.	základní vzdělání	vyučení	střední bez maturity	vyučení s maturitou	ÚSV	ÚSO	vyšší odborné	bakal.+ VŠ
I.	2 257	10	788	827	42	71	85	340	15	79
II.	2 022	10	683	759	39	64	72	300	15	80
III.	2 064	7	649	768	35	88	71	332	17	97
IV.	1 796	7	563	707	34	57	61	285	14	68

stav na konci čtvrtletí	VPM celkem	Struktura volných pracovních míst podle vzdělání								
		bez vzděl.+ neúpl.zák.vz.	základní vzdělání	vyučení	střední bez maturity	vyučení s maturitou	ÚSV	ÚSO	vyšší odborné	bakal.+ VŠ
I.	2 206	148	392	1 314	20	40	32	145	7	108
II.	2 468	52	450	1 528	24	49	47	198	11	109
III.	3 059	59	445	2 109	25	77	73	185	14	72
IV.	3 855	479	858	2 013	69	71	94	189	16	66

Struktura nezaměstnaných podle vzdělání

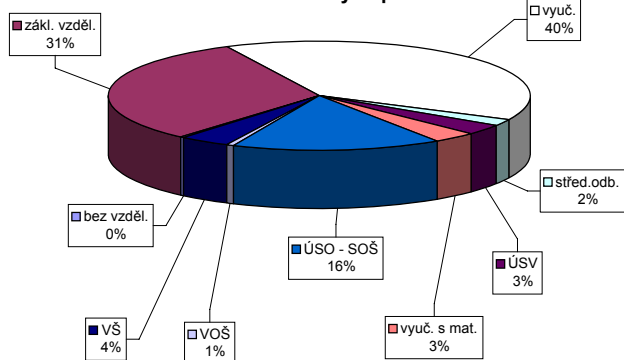

Struktura VPM podle vzdělání

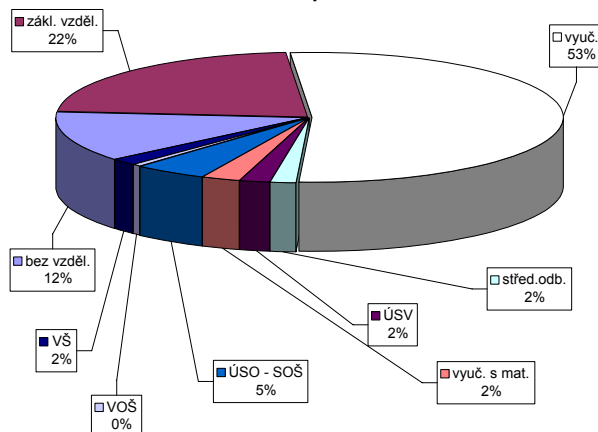

Vývoj v oblasti aktivní politiky zaměstnanosti a rekvalifikací v roce 2007 - Mladá Boleslav

m ě s í c	Veřejně prospěšné práce				Společensky účelná pracovní místa u zaměstnavatele				Společensky účelná pracovní místa - vyhrazená místa				Samostatná výděl. činnost (SVČ)		Chráněné pracovní dílny - vytvoření				Chráněné pracovní místa - vytvoření				CHPM - SVČ osob se ZP		Příspěvek na provoz CHPD, CHPM a -		Příspěvek při přechodu na nový podnik. program		
	vytvořená místa		umístění uchazečů		vytvořená místa		umístění uchazečů		vytvořená místa		umístění uchazečů		umístění uchazečů		vytvořená místa		umístění uchazečů		vytvořená místa		umístění uchazečů		umístění uchazečů		zaměstnanci		zaměstnanci		
	stav na konci sled.měs.	celkem od poč. roku	stav na konci sled.měs.	celkem od poč. roku	stav na konci sled.měs.	celkem od poč. roku	stav na konci sled.měs.	celkem od poč. roku	stav na konci sled.měs.	celkem od poč. roku	stav na konci sled.měs.	celkem od poč. roku	stav na konci sled.měs.	celkem od poč. roku	stav na konci sled.měs.	celkem od poč. roku	stav na konci sled.měs.	celkem od poč. roku	stav na konci sled.měs.	celkem od poč. roku	stav na konci sled.měs.	celkem od poč. roku	stav na konci sled.měs.	celkem od poč. roku	stav na konci sled.měs.	celkem od poč. roku	stav na konci sled.měs.	celkem od poč. roku	
	1	18	0	16	0	0	0	0	0	0	43	3	43	3	1	0	4	0	4	0	2	0	2	0	0	0	43	0	0
2	12	0	10	0	0	0	0	0	0	42	3	42	3	1	0	4	0	4	0	2	0	2	0	0	0	0	0	0	0
3	7	0	5	0	0	0	0	0	0	43	7	43	7	1	0	4	0	4	0	4	2	4	2	0	0	0	0	0	0
4	25	23	24	24	0	0	0	0	0	42	23	38	19	1	0	4	0	4	0	5	3	5	3	0	0	10	10	0	0
5	30	30	30	31	0	0	0	0	0	27	23	27	23	1	0	4	0	4	0	5	3	5	3	0	0	10	10	0	0
6	35	35	33	35	0	0	0	0	0	27	24	27	24	1	0	4	0	4	0	5	3	5	3	0	0	56	56	0	0
7	40	40	37	41	0	0	0	0	0	26	24	26	24	1	0	4	0	4	0	5	3	5	3	0	0	56	56	0	0
8	40	40	37	43	0	0	0	0	0	27	27	27	27	1	0	4	0	4	0	6	4	6	4	0	0	56	56	0	0
9	40	40	36	43	0	0	0	0	0	25	27	25	27	1	0	4	0	4	0	6	4	5	4	0	0	56	56	0	0
10	41	41	37	44	0	0	0	0	0	26	31	26	31	1	0	4	0	3	0	8	6	8	7	0	0	56	56	0	0
11	40	41	36	44	0	0	0	0	0	25	32	25	32	1	0	4	0	3	0	8	6	8	7	0	0	89	89	0	0
12	35	41	26	44	0	0	0	0	0	24	32	24	32	1	0	4	0	3	0	8	6	8	8	0	0	89	89	0	0

Uchazeči o zaměstnání na APZ a v rekvalifikaci v roce 2007

m ě s í c	Překlenovací příspěvek		Příspěvek na dopravu		Příspěvek na zapracování		Cílené programy I. *)				Projekty ESF		Uchazeči v rekvalifikaci			
	zaměstnanci		zaměstnanci		zaměstnanci		vytvořená místa		umístění uchazečů		umístění uchazečů		uchazeči	zařazení		
	stav na konci sled.měs.	celkem od poč. roku	stav na konci sled.měs.	celkem od poč. roku	stav na konci sled.měs.	celkem od poč. roku	stav na konci sled.měs.	celkem od poč. roku	stav na konci sled.měs.	celkem od poč. roku	stav na konci sled.měs.	celkem od poč. roku	stav na konci sled.měs.	ve sledov. měsíci	celkem od poč. roku	
	1	0	0	0	0	0	0	0	0	0	0	0	145	64	8	0
2	0	0	0	0	0	0	1	0	0	0	0	153	91	21	21	21
3	0	0	0	0	0	0	1	0	0	0	0	130	114	21	28	49
4	0	0	0	0	0	0	1	0	0	0	0	160	160	2	16	65
5	0	0	0	0	0	0	1	0	0	0	0	169	172	19	18	83
6	0	0	0	0	0	0	1	0	0	0	0	179	183	1	22	105
7	0	0	0	0	0	0	1	0	0	0	0	114	184	0	1	106
8	0	0	0	0	0	0	1	0	0	0	0	116	186	0	8	114
9	0	0	0	0	0	0	1	0	0	0	0	139	209	7	7	121
10	0	0	0	0	0	0	1	0	0	0	0	187	271	17	41	162
11	0	0	0	0	0	0	1	0	0	0	0	177	282	12	34	196
12	0	0	0	0	0	0	1	0	0	0	0	177	282	1	11	207

*) jde o regionální cílené programy - zřízení míst a úhrada mezd, nejsou zde zahrnuti CP univerzální

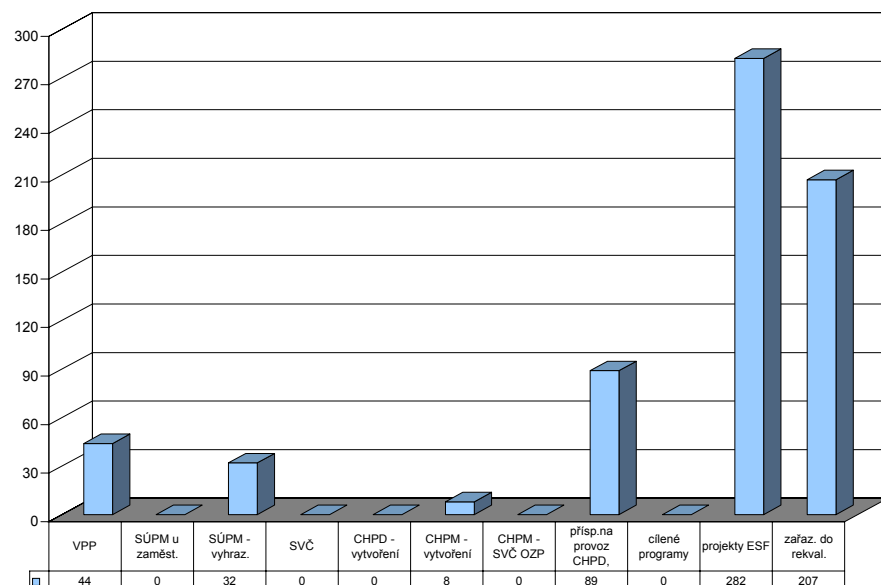

Nymburk

Vývoj na trhu práce v roce 2007

měsíc	evidování uchazeči na konci sled.měs.					počet osob pobírajících podporu	MN v %	nově hlášení uchazeči	vyřazení uchazeči	nově hlášená a uvolněná VPM	obsazená a zrušená VPM	VPM celkem	počet uchazečů na 1 VPM
	celkem	dosažitelní	ženy	absolv. škol a mladiství	osoby se ZP								
1	3 700	3 441	2 018	236	568	1 310	7,8	533	539	478	453	811	4,6
2	3 599	3 324	1 978	220	562	1 274	7,6	358	459	885	365	1 331	2,7
3	3 399	3 167	1 863	190	557	1 162	7,2	381	581	638	711	1 258	2,7
4	3 150	2 886	1 785	157	537	1 022	6,5	347	596	223	322	1 159	2,7
5	3 034	2 804	1 723	129	529	965	6,3	330	446	638	576	1 221	2,5
6	2 987	2 802	1 723	131	521	960	6,3	335	382	447	573	1 095	2,7
7	3 060	2 879	1 802	142	514	1 028	6,3	419	346	410	537	968	3,2
8	3 040	2 872	1 797	168	504	1 024	6,3	398	418	635	530	1 073	2,8
9	2 965	2 746	1 749	199	478	958	6,0	479	554	335	433	975	3,0
10	2 861	2 638	1 702	202	481	943	5,7	418	522	666	552	1 089	2,6
11	2 834	2 599	1 630	192	467	993	5,7	396	423	705	529	1 265	2,2
12	3 023	2 842	1 698	192	504	1 125	6,2	439	250	344	448	1 161	2,6

Evidování uchazeči a volná pracovní místa

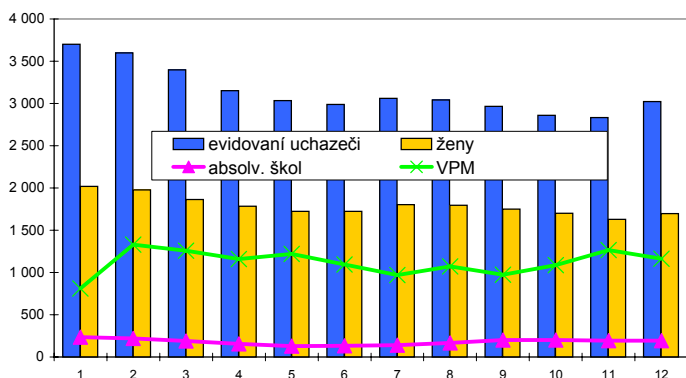

Nově hlášení a vyřazení uchazeči

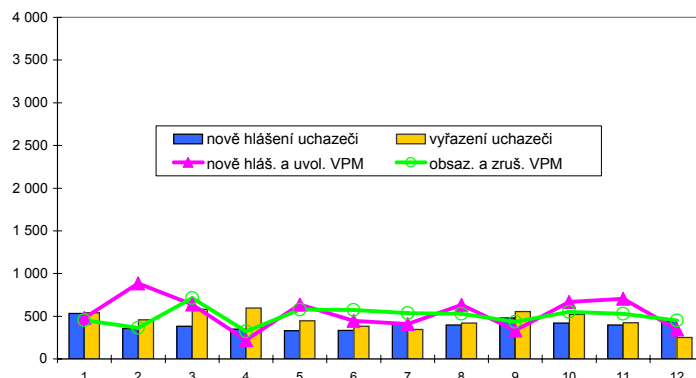

Struktura nezaměstnanosti v roce 2007

stav na konci čtvrtletí	celkový počet evidovan. uchazečů	Věková struktura nezaměstnaných				Délka nezaměstnanosti				
		do 19 let	20 - 34 let	35 - 49 let	nad 50 let	do 3 měsíců	3 - 6 měsíců	6 - 9 měsíců	9 - 12 měsíců	nad 12 měsíců
I.	3 399	144	1 329	1 000	926	881	627	377	214	1 300
II.	2 987	110	1 185	875	817	761	526	297	233	1 170
III.	2 965	184	1 207	807	767	951	437	310	188	1 079
IV.	3 023	160	1 183	854	826	1 031	519	273	201	999

stav na konci čtvrtletí	uchazeči celkem	Struktura nezaměstnaných podle vzdělání								
		bez vzděl. + neúpl. zák. vz.	základní. vzdělání	vyučení	střední bez maturity	vyučení s maturitou	ÚSV	ÚSO	vyšší odborné	bakal. + VŠ
I.	3 399	29	933	1 500	102	122	93	498	16	106
II.	2 987	23	821	1 247	74	120	106	471	14	111
III.	2 965	19	762	1 244	73	135	84	506	23	119
IV.	3 023	19	810	1 304	80	132	84	478	10	106

stav na konci čtvrtletí	VPM celkem	Struktura volných pracovních míst podle vzdělání								
		bez vzděl. + neúpl. zák. vz.	základní. vzdělání	vyučení	střední bez maturity	vyučení s maturitou	ÚSV	ÚSO	vyšší odborné	bakal. + VŠ
I.	1 258	306	510	266	16	10	4	119	5	22
II.	1 095	288	372	303	7	0	2	100	1	22
III.	975	309	262	278	7	2	5	98	1	13
IV.	1 161	298	502	245	6	6	5	83	3	13

Struktura nezaměstnaných podle vzdělání

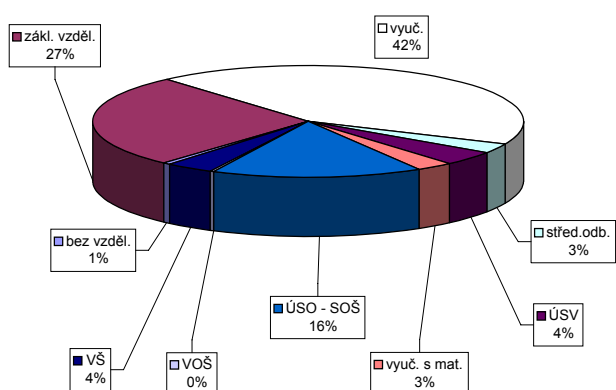

Struktura VPM podle vzdělání

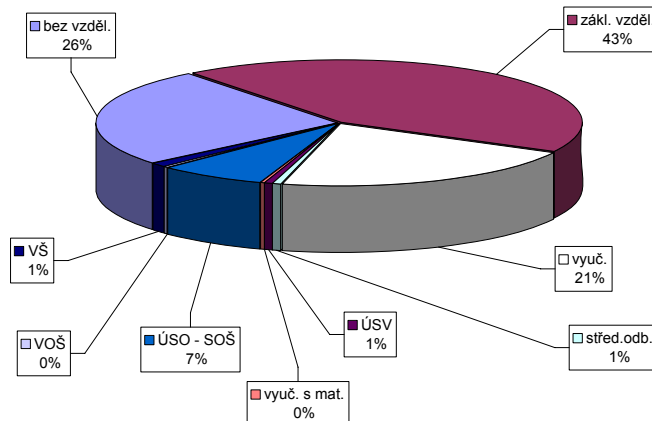

Vývoj v oblasti aktivní politiky zaměstnanosti a rekvalifikací v roce 2007 - Nymburk

m ě s / c	Veřejně prospěšné práce				Společensky účelná pracovní místa u zaměstnavatele				Společensky účelná pracovní místa - vyhrazená místa				Samostatná výděl. činnost (SVČ)		Chráněné pracovní dílny - vytvoření				Chráněné pracovní místa - vytvoření				CHPM - SVČ osob se ZP		Příspěvek na provoz CHPD, CHPM a -		Příspěvek při přechodu na nový podnik. program	
	vytvořená místa		umístění uchazečů		vytvořená místa		umístění uchazečů		vytvořená místa		umístění uchazečů		umístění uchazečů		vytvořená místa		umístění uchazečů		vytvořená místa		umístění uchazečů		umístění uchazečů		zaměstnanci		zaměstnanci	
	stav na konci sled.měs.	celkem od poč. roku	stav na konci sled.měs.	celkem od poč. roku	stav na konci sled.měs.	celkem od poč. roku	stav na konci sled.měs.	celkem od poč. roku	stav na konci sled.měs.	celkem od poč. roku	stav na konci sled.měs.	celkem od poč. roku	stav na konci sled.měs.	celkem od poč. roku	stav na konci sled.měs.	celkem od poč. roku	stav na konci sled.měs.	celkem od poč. roku	stav na konci sled.měs.	celkem od poč. roku	stav na konci sled.měs.	celkem od poč. roku	stav na konci sled.měs.	celkem od poč. roku	stav na konci sled.měs.	celkem od poč. roku	stav na konci sled.měs.	celkem od poč. roku
	1	66	1	47	1	0	0	0	0	0	84	11	84	11	15	0	0	0	0	0	0	0	0	0	0	0	0	0
2	68	18	45	17	0	0	0	0	0	81	23	81	23	13	0	0	0	0	0	0	0	0	0	0	0	0	0	0
3	95	68	64	55	0	0	0	0	0	58	29	58	29	14	1	0	0	0	0	0	0	0	0	0	0	0	0	0
4	188	183	161	163	0	0	0	0	0	53	33	53	33	15	2	0	0	0	0	0	0	0	0	0	0	0	0	0
5	191	186	173	180	0	0	0	0	0	52	44	52	44	13	2	0	0	0	0	0	0	0	0	0	0	0	0	0
6	196	196	174	193	0	0	0	0	0	48	50	48	50	14	3	0	0	0	0	0	0	0	0	0	0	0	0	0
7	193	197	172	201	0	0	0	0	0	41	54	41	54	14	3	0	0	0	0	0	0	0	0	0	0	0	0	0
8	199	204	178	213	0	0	0	0	0	32	59	32	59	14	3	0	0	0	0	0	0	0	0	0	0	0	0	0
9	174	205	147	221	0	0	0	0	0	30	65	28	63	17	6	0	0	0	0	0	0	0	0	0	0	0	0	0
10	176	207	145	228	0	0	0	0	0	35	74	33	72	18	7	0	0	0	0	0	0	0	0	0	0	0	0	0
11	148	211	112	231	0	0	0	0	0	38	83	36	81	17	7	0	0	0	0	0	0	0	0	0	0	0	0	0
12	23	211	17	233	0	0	0	0	0	36	89	34	87	17	8	0	0	0	0	0	0	0	0	0	0	0	0	0

77

Uchazeči o zaměstnání na APZ a v rekvalifikaci v roce 2007

m ě s / c	Překlenovací příspěvek		Příspěvek na dopravu		Příspěvek na zapracování		Cílené programy I. *)				Projekty ESF		Uchazeči v rekvalifikaci			
	zaměstnanci		zaměstnanci		zaměstnanci		vytvořená místa		umístění uchazečů		umístění uchazečů		uchazeči	zařazení		
	stav na konci sled.měs.	celkem od poč. roku	stav na konci sled.měs.	celkem od poč. roku	stav na konci sled.měs.	celkem od poč. roku	stav na konci sled.měs.	celkem od poč. roku	stav na konci sled.měs.	celkem od poč. roku	stav na konci sled.měs.	celkem od poč. roku	stav na konci sled.měs.	ve sledov. měsíci	celkem od poč. roku	
	1	0	0	0	0	0	0	0	0	0	0	0	368	85	45	20
2	0	0	0	0	0	0	0	0	0	0	0	396	129	61	42	62
3	0	0	0	0	0	0	0	0	0	0	0	418	167	35	16	78
4	0	0	0	0	0	0	0	0	0	0	0	474	227	60	37	115
5	0	0	0	0	0	0	0	0	0	0	0	483	254	45	36	151
6	0	0	0	0	0	0	0	0	0	0	0	497	278	13	21	172
7	0	0	0	0	0	0	0	0	0	0	0	474	281	7	1	173
8	0	0	0	0	0	0	0	0	0	0	0	488	303	18	13	186
9	0	0	0	0	0	0	0	0	0	0	0	556	374	51	41	227
10	0	0	0	0	0	0	0	0	0	0	0	601	425	59	42	269
11	0	0	0	0	0	0	0	0	0	0	0	612	444	57	60	329
12	0	0	0	0	0	0	0	0	0	0	0	633	470	9	0	329

*) jde o regionální cílené programy - zřízení míst a úhrada mezd, nejsou zde zahrnuty CP univerzální

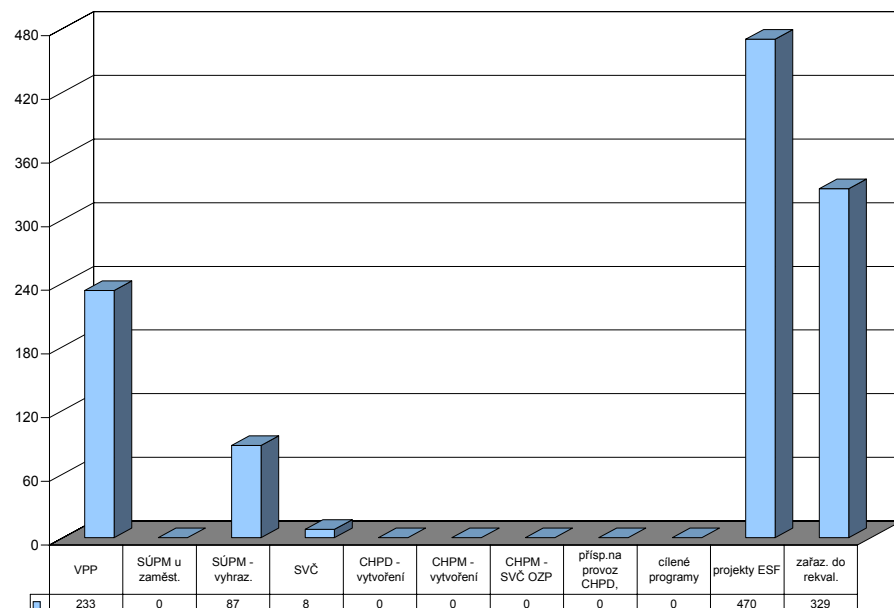

Praha-východ

Vývoj na trhu práce v roce 2007

měsíc	evidování uchazeči na konci sled.měs.					počet osob pobírajících podporu	MN v %	nově hlášení uchazeči	vyřazení uchazeči	nově hlášená a uvolněná VPM	obsazená a zrušená VPM	VPM celkem	počet uchazečů na 1 VPM
	celkem	dosažitelní	ženy	absolv. škol a mladiství	osoby se ZP								
1	1 616	1 502	911	100	248	873	2,3	679	389	831	571	1 663	1,0
2	1 574	1 441	903	90	249	851	2,2	298	340	534	580	1 617	1,0
3	1 523	1 395	882	94	252	792	2,1	304	355	436	373	1 680	0,9
4	1 501	1 381	872	97	266	785	2,1	326	348	591	304	1 967	0,8
5	1 419	1 305	811	88	257	806	1,9	285	367	690	830	1 827	0,8
6	1 374	1 261	779	66	256	792	1,9	272	317	393	444	1 776	0,8
7	1 429	1 327	821	62	269	843	2,0	332	277	316	346	1 746	0,8
8	1 448	1 356	842	62	272	882	2,0	266	247	1 203	403	2 546	0,6
9	1 439	1 326	831	158	268	812	2,0	374	383	684	808	2 422	0,6
10	1 384	1 281	786	146	262	762	1,9	350	405	626	432	2 616	0,5
11	1 318	1 202	742	110	264	766	1,8	258	324	1 093	584	3 125	0,4
12	1 321	1 207	743	87	265	784	1,8	225	222	1 817	1 302	3 640	0,4

Evidování uchazeči a volná pracovní místa

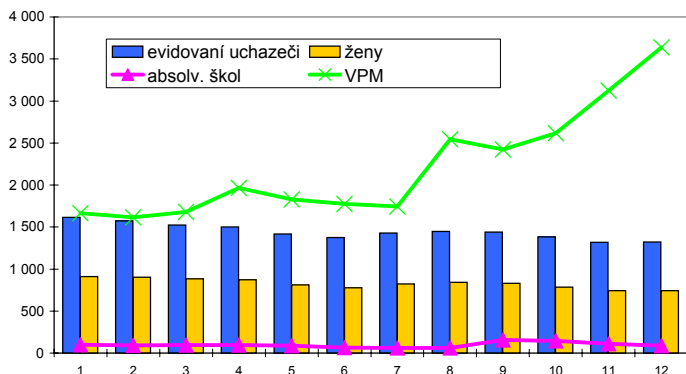

Nově hlášení a vyřazení uchazeči

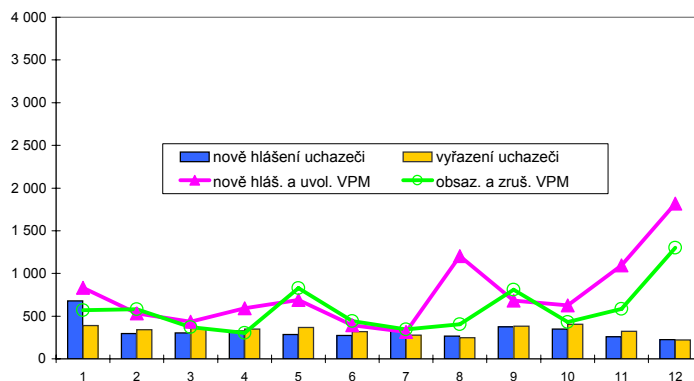

Struktura nezaměstnanosti v roce 2007

stav na konci čtvrtletí	celkový počet evidovan. uchazečů	Věková struktura nezaměstnaných				Délka nezaměstnanosti				
		do 19 let	20 - 34 let	35 - 49 let	nad 50 let	do 3 měsíců	3 - 6 měsíců	6 - 9 měsíců	9 - 12 měsíců	nad 12 měsíců
I.	1 523	65	544	395	519	720	321	170	74	238
II.	1 374	54	463	371	486	647	325	133	74	195
III.	1 439	103	493	343	500	712	325	159	63	180
IV.	1 321	64	462	324	471	605	300	147	101	168

stav na konci čtvrtletí	Struktura nezaměstnaných podle vzdělání									
	uchazeči celkem	bez vzděl.+ neúpl.zák.vz.	základní vzdělání	vyučení	střední bez maturity	vyučení s maturitou	ÚSV	ÚSO	vyšší odborné	bakal.+ VŠ
I.	1 523	7	320	538	73	73	75	329	16	92
II.	1 374	5	272	501	62	62	67	301	15	89
III.	1 439	4	259	520	53	73	68	330	23	109
IV.	1 321	2	244	483	30	65	75	305	20	97

stav na konci čtvrtletí	Struktura volných pracovních míst podle vzdělání									
	VPM celkem	bez vzděl.+ neúpl.zák.vz.	základní vzdělání	vyučení	střední bez maturity	vyučení s maturitou	ÚSV	ÚSO	vyšší odborné	bakal.+ VŠ
I.	1 680	0	1 104	398	2	101	2	40	0	33
II.	1 776	8	1 240	358	2	77	4	57	4	26
III.	2 422	257	1 649	290	11	97	10	60	8	40
IV.	3 640	8	3 142	333	1	57	4	59	6	30

Struktura nezaměstnaných podle vzdělání

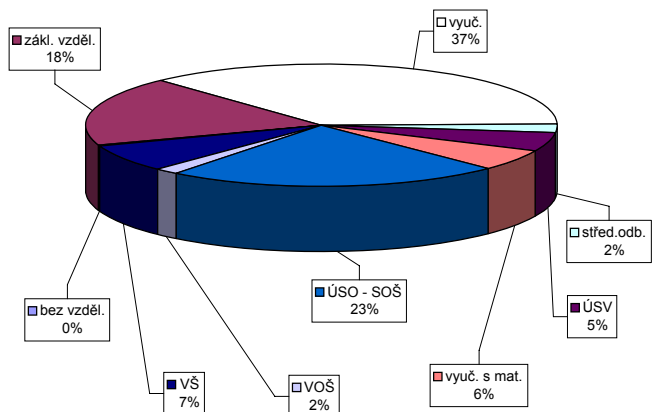

Struktura VPM podle vzdělání

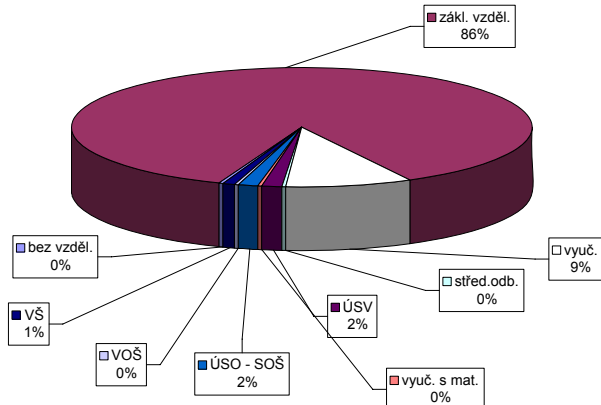

Vývoj v oblasti aktivní politiky zaměstnanosti a rekvalifikací v roce 2007 - Praha-východ

m ě s í c	Veřejně prospěšné práce				Společensky účelná pracovní místa u zaměstnavatele				Společensky účelná pracovní místa - vyhrazená místa				Samostatná výděl. činnost (SVČ)		Chráněné pracovní dílny - vytvoření				Chráněné pracovní místa - vytvoření				CHPM - SVČ osob se ZP		Příspěvek na provoz CHPD, CHPM a -		Příspěvek při přechodu na nový podnik. program	
	vytvořená místa		umístění uchazečů		vytvořená místa		umístění uchazečů		vytvořená místa		umístění uchazečů		umístění uchazečů		vytvořená místa		umístění uchazečů		vytvořená místa		umístění uchazečů		umístění uchazečů		zaměstnanci		zaměstnanci	
	stav na konci sled.měs.	celkem od poč. roku	stav na konci sled.měs.	celkem od poč. roku	stav na konci sled.měs.	celkem od poč. roku	stav na konci sled.měs.	celkem od poč. roku	stav na konci sled.měs.	celkem od poč. roku	stav na konci sled.měs.	celkem od poč. roku	stav na konci sled.měs.	celkem od poč. roku	stav na konci sled.měs.	celkem od poč. roku	stav na konci sled.měs.	celkem od poč. roku	stav na konci sled.měs.	celkem od poč. roku	stav na konci sled.měs.	celkem od poč. roku	stav na konci sled.měs.	celkem od poč. roku	stav na konci sled.měs.	celkem od poč. roku	stav na konci sled.měs.	celkem od poč. roku
	1	19	0	20	1	0	0	0	16	0	16	0	3	0	0	0	0	0	0	0	0	0	0	0	5	0	0	0
2	20	2	21	3	0	0	0	21	6	21	6	3	0	0	0	0	0	0	0	0	0	0	5	0	0	0		
3	27	9	27	10	0	0	0	21	7	21	7	1	0	0	0	0	0	0	0	0	0	0	5	0	0	0		
4	25	9	26	11	0	0	0	22	9	22	9	1	0	0	0	0	0	0	0	0	0	0	5	0	0	0		
5	26	12	27	14	0	0	0	22	11	22	11	0	0	0	0	0	0	0	0	0	0	0	5	0	0	0		
6	26	14	26	16	0	0	0	17	12	17	12	0	0	0	0	0	0	0	0	0	0	0	5	0	0	0		
7	21	15	21	17	0	0	0	21	16	21	16	0	0	0	0	0	0	0	0	0	0	0	5	0	0	0		
8	22	16	22	18	0	0	0	19	16	19	16	0	0	0	0	0	0	0	0	0	0	0	5	0	0	0		
9	20	18	20	20	0	0	0	15	16	15	16	0	0	0	0	0	0	0	0	0	0	0	5	0	0	0		
10	21	19	21	21	0	0	0	13	16	13	16	0	0	0	0	0	0	0	0	0	0	0	5	0	0	0		
11	22	20	22	22	0	0	0	11	16	11	16	0	0	0	0	0	0	0	0	0	0	0	5	0	0	0		
12	17	20	17	22	0	0	0	10	17	10	17	0	0	0	0	0	0	0	0	0	0	0	5	0	0	0		

Uchazeči o zaměstnání na APZ a v rekvalifikaci v roce 2007

m ě s í c	Překlenovací příspěvek		Příspěvek na dopravu		Příspěvek na zapracování		Cílené programy I. *)				Projekty ESF		Uchazeči v rekvalifikaci			
	zaměstnanci		zaměstnanci		zaměstnanci		vytvořená místa		umístění uchazečů		umístění uchazečů		uchazeči	zařazení		
	stav na konci sled.měs.	celkem od poč. roku	stav na konci sled.měs.	celkem od poč. roku	stav na konci sled.měs.	celkem od poč. roku	stav na konci sled.měs.	celkem od poč. roku	stav na konci sled.měs.	celkem od poč. roku	stav na konci sled.měs.	celkem od poč. roku	stav na konci sled.měs.	ve sledov. měsíci	celkem od poč. roku	
	1	0	0	0	0	0	0	0	0	0	0	0	122	39	5	1
2	0	0	0	0	0	0	0	0	0	0	0	117	39	11	9	10
3	0	0	0	0	0	0	0	0	0	0	0	124	52	11	10	20
4	0	0	0	0	0	0	0	0	0	0	0	140	72	9	12	32
5	0	0	0	0	0	0	0	0	0	0	0	122	83	2	1	33
6	0	0	0	0	0	0	0	0	0	0	0	108	83	5	7	40
7	0	0	0	0	0	0	0	0	0	0	0	99	83	0	0	40
8	0	0	0	0	0	0	0	0	0	0	0	98	83	0	0	40
9	0	0	0	0	0	0	0	0	0	0	0	93	84	4	5	45
10	0	0	0	0	0	0	0	0	0	0	0	108	101	4	1	46
11	0	0	0	0	0	0	0	0	0	0	0	115	112	5	8	54
12	0	0	0	0	0	0	0	0	0	0	0	133	139	8	6	60

*) jde o regionální cílené programy - zřízení míst a úhrada mezd, nejsou zde zahrnuti CP univerzální

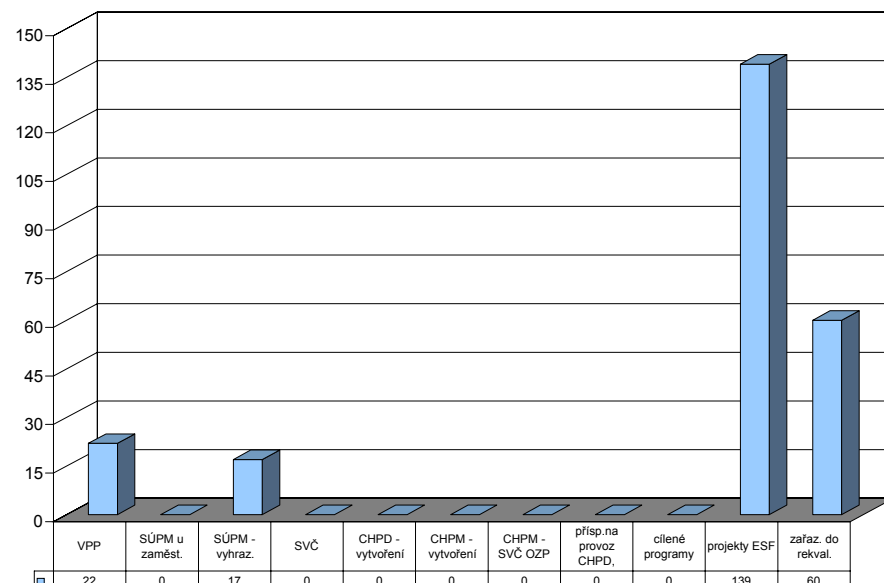

Praha-západ

Vývoj na trhu práce v roce 2007

měsíc	evidování uchazeči na konci sled.měs.					počet osob pobírajících podporu	MN v %	nově hlášení uchazeči	vyřazení uchazeči	nově hlášená a uvolněná VPM	obsazená a zrušená VPM	VPM celkem	počet uchazečů na 1 VPM
	celkem	dosažitelní	ženy	absolv. škol a mladiství	osoby se ZP								
1	1 232	1 058	695	90	207	621	2,0	344	329	299	203	1 114	1,1
2	1 195	1 023	660	80	203	611	1,9	227	264	237	75	1 276	0,9
3	1 097	956	619	77	189	578	1,8	205	303	269	165	1 380	0,8
4	1 052	906	612	73	189	554	1,7	225	270	100	142	1 338	0,8
5	1 012	884	610	57	186	551	1,6	186	226	199	160	1 377	0,7
6	980	872	597	56	181	533	1,6	189	221	136	173	1 340	0,7
7	1 037	948	612	69	178	579	1,7	248	191	310	56	1 594	0,7
8	1 064	980	640	72	180	589	1,8	262	235	231	49	1 776	0,6
9	1 094	1 011	641	115	176	563	1,8	339	309	281	177	1 880	0,6
10	1 042	940	586	106	174	543	1,7	263	315	307	561	1 626	0,6
11	989	866	547	100	164	516	1,6	214	267	204	254	1 576	0,6
12	1 025	901	554	87	161	547	1,6	199	163	119	41	1 654	0,6

Evidování uchazeči a volná pracovní místa

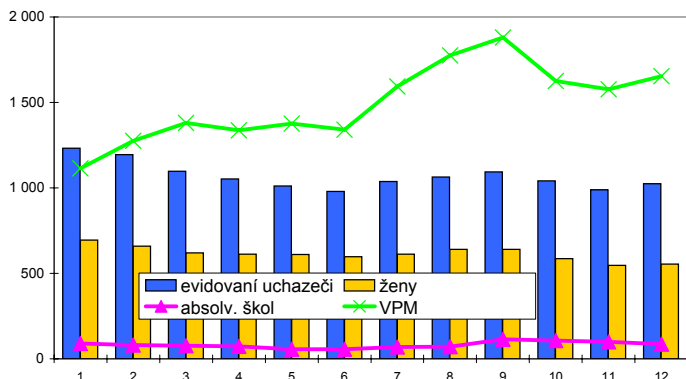

Nově hlášení a vyřazení uchazeči

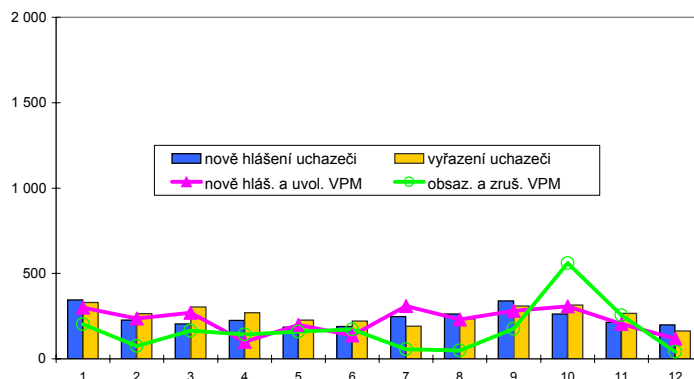

Struktura nezaměstnanosti v roce 2007

stav na konci čtvrtletí	celkový počet evidovan. uchazečů	Věková struktura nezaměstnaných				Délka nezaměstnanosti				
		do 19 let	20 - 34 let	35 - 49 let	nad 50 let	do 3 měsíců	3 - 6 měsíců	6 - 9 měsíců	9 - 12 měsíců	nad 12 měsíců
I.	1 097	41	393	320	343	525	197	153	58	164
II.	980	35	347	274	324	418	255	93	72	142
III.	1 094	71	423	288	312	628	179	108	48	131
IV.	1 025	47	357	302	319	493	266	84	50	132

stav na konci čtvrtletí	uchazeči celkem	Struktura nezaměstnaných podle vzdělání								
		bez vzděl.+ neúpl.zák.vz.	základní vzdělání	vyučení	střední bez maturity	vyučení s maturitou	ÚSV	ÚSO	vyšší odborné	bakal.+ VŠ
I.	1 097	0	268	382	22	44	51	215	13	102
II.	980	0	203	362	19	34	50	197	12	103
III.	1 094	1	192	379	26	54	54	234	20	134
IV.	1 025	1	196	351	20	57	48	208	22	122

stav na konci čtvrtletí	VPM celkem	Struktura volných pracovních míst podle vzdělání								
		bez vzděl.+ neúpl.zák.vz.	základní vzdělání	vyučení	střední bez maturity	vyučení s maturitou	ÚSV	ÚSO	vyšší odborné	bakal.+ VŠ
I.	1 380	2	648	452	23	14	11	190	3	37
II.	1 340	2	603	445	22	15	15	191	6	41
III.	1 880	2	786	757	44	18	17	214	6	36
IV.	1 654	12	698	578	59	22	13	221	8	43

Struktura nezaměstnaných podle vzdělání

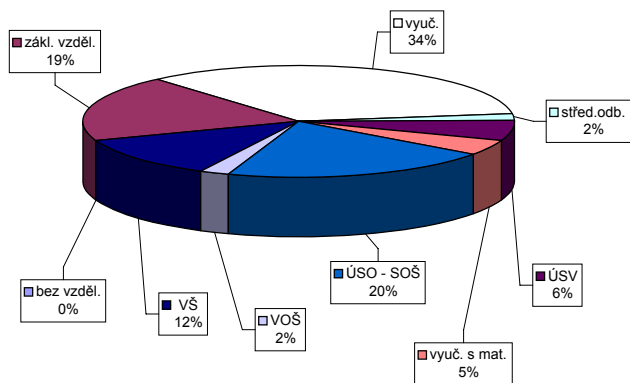

Struktura VPM podle vzdělání

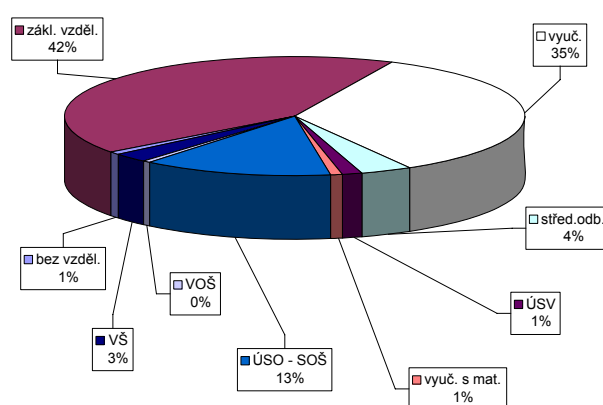

Vývoj v oblasti aktivní politiky zaměstnanosti a rekvalifikací v roce 2007 - Praha-západ

m ě s / c	Veřejně prospěšné práce				Společensky účelná pracovní místa u zaměstnavatele				Společensky účelná pracovní místa - vyhrazená místa				Samostatná výděl. činnost (SVČ)		Chráněné pracovní dílny - vytvoření				Chráněné pracovní místa - vytvoření				CHPM - SVČ osob se ZP		Příspěvek na provoz CHPD, CHPM a -		Příspěvek při přechodu na nový podnik. program	
	vytvořená místa		umístění uchazečů		vytvořená místa		umístění uchazečů		vytvořená místa		umístění uchazečů		umístění uchazečů		vytvořená místa		umístění uchazečů		vytvořená místa		umístění uchazečů		umístění uchazečů		zaměstnanci		zaměstnanci	
	stav na konci sled.měs.	celkem od poč. roku	stav na konci sled.měs.	celkem od poč. roku	stav na konci sled.měs.	celkem od poč. roku	stav na konci sled.měs.	celkem od poč. roku	stav na konci sled.měs.	celkem od poč. roku	stav na konci sled.měs.	celkem od poč. roku	stav na konci sled.měs.	celkem od poč. roku	stav na konci sled.měs.	celkem od poč. roku	stav na konci sled.měs.	celkem od poč. roku	stav na konci sled.měs.	celkem od poč. roku	stav na konci sled.měs.	celkem od poč. roku	stav na konci sled.měs.	celkem od poč. roku	stav na konci sled.měs.	celkem od poč. roku	stav na konci sled.měs.	celkem od poč. roku
1	31	1	20	3	0	0	0	0	28	6	28	7	5	0	0	0	0	0	0	0	0	0	1	0	0	0	0	0
2	30	2	23	7	0	0	0	0	27	9	26	9	5	0	0	0	0	0	0	0	0	1	0	0	0	0	0	
3	26	2	19	7	0	0	0	0	25	9	25	10	6	2	0	0	0	0	0	0	0	1	0	9	9	0	0	
4	30	6	21	11	0	0	0	0	25	11	25	12	6	2	0	0	0	0	0	0	0	1	0	9	9	0	0	
5	24	6	17	11	0	0	0	0	27	16	27	17	6	2	0	0	0	0	0	0	0	2	1	9	9	0	0	
6	26	9	19	14	0	0	0	0	24	17	24	18	5	2	0	0	0	0	0	0	0	2	1	9	9	0	0	
7	24	9	20	16	0	0	0	0	22	18	22	19	5	2	0	0	0	0	0	0	0	2	1	9	9	0	0	
8	24	10	20	18	0	0	0	0	23	21	23	22	4	2	5	5	0	0	0	0	0	2	1	9	9	0	0	
9	22	10	18	18	0	0	0	0	22	22	22	23	4	2	5	5	0	0	0	0	0	3	2	9	9	0	0	
10	25	14	17	19	0	0	0	0	23	26	23	27	4	2	5	5	0	0	0	0	0	3	2	9	9	0	0	
11	24	22	18	24	0	0	0	0	20	27	20	28	5	3	15	15	0	0	0	0	0	3	2	9	9	0	0	
12	24	22	22	28	0	0	0	0	18	30	18	31	5	3	15	15	0	0	0	0	0	3	2	9	9	0	0	

Uchazeči o zaměstnání na APZ a v rekvalifikaci v roce 2007

m ě s / c	Překlenovací příspěvek		Příspěvek na dopravu		Příspěvek na zapracování		Cílené programy I. *)				Projekty ESF		Uchazeči v rekvalifikaci			
	zaměstnanci		zaměstnanci		zaměstnanci		vytvořená místa		umístění uchazečů		umístění uchazečů		uchazeči	zařazení		
	stav na konci sled.měs.	celkem od poč. roku	stav na konci sled.měs.	celkem od poč. roku	stav na konci sled.měs.	celkem od poč. roku	stav na konci sled.měs.	celkem od poč. roku	stav na konci sled.měs.	celkem od poč. roku	stav na konci sled.měs.	celkem od poč. roku	stav na konci sled.měs.	ve sledov. měsíci	celkem od poč. roku	
1	0	0	0	0	0	0	0	0	0	0	0	92	32	26	4	4
2	0	0	0	0	0	0	0	0	0	0	0	80	32	25	16	20
3	0	0	0	0	0	0	0	0	0	0	0	94	53	10	5	25
4	0	0	0	0	0	0	0	0	0	0	0	123	93	19	28	53
5	0	0	0	0	0	0	0	0	0	0	0	125	103	11	6	59
6	0	0	0	0	0	0	0	0	0	0	0	113	103	7	14	73
7	0	0	0	0	0	0	0	0	0	0	0	111	103	2	6	79
8	0	0	0	0	0	0	0	0	0	0	0	91	103	0	0	79
9	0	0	0	0	0	0	0	0	0	0	0	93	115	6	17	96
10	0	0	0	0	0	0	0	0	0	0	0	106	139	6	14	110
11	0	0	0	0	0	0	0	0	0	0	0	114	158	20	27	137
12	0	0	0	0	0	0	0	0	0	0	0	150	199	19	11	148

*) jde o regionální cílené programy - zřízení míst a úhrada mezd, nejsou zde zahrnuty CP univerzální

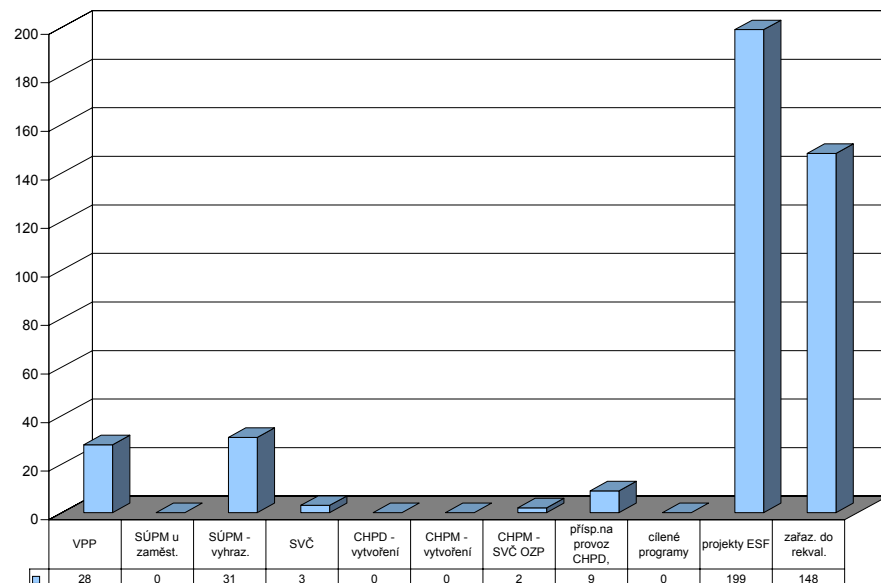

Příbram

Vývoj na trhu práce v roce 2007

měsíc	evidování uchazeči na konci sled.měs.					počet osob pobírajících podporu	MN v %	nově hlášení uchazeči	vyřazení uchazeči	nově hlášená a uvolněná VPM	obsazená a zrušená VPM	VPM celkem	počet uchazečů na 1 VPM
	celkem	dosažitelní	ženy	absolv. škol a mladiství	osoby se ZP								
1	4 570	4 352	2 211	299	696	1 858	7,5	948	564	278	277	833	5,5
2	4 409	4 195	2 147	282	669	1 789	7,2	430	591	363	185	1 011	4,4
3	4 041	3 847	2 017	255	651	1 535	6,6	444	812	274	289	996	4,1
4	3 751	3 542	1 927	239	639	1 327	6,1	450	740	376	266	1 106	3,4
5	3 531	3 345	1 844	203	602	1 265	5,7	455	675	254	278	1 082	3,3
6	2 211	3 322	1 829	173	585	1 330	5,7	489	540	350	256	1 176	1,9
7	3 511	3 387	1 923	180	580	1 368	5,8	554	523	243	214	1 205	2,9
8	3 550	3 446	1 936	202	583	1 398	5,9	519	480	300	201	1 304	2,7
9	3 480	3 353	1 838	283	576	1 250	5,7	635	705	230	202	1 332	2,6
10	3 329	3 166	1 744	252	566	1 194	5,4	520	671	310	314	1 328	2,5
11	3 289	3 121	1 729	223	566	1 205	5,3	474	514	285	175	1 438	2,3
12	3 637	3 492	1 828	222	588	1 465	6,0	654	306	131	328	1 241	2,9

Evidování uchazeči a volná pracovní místa

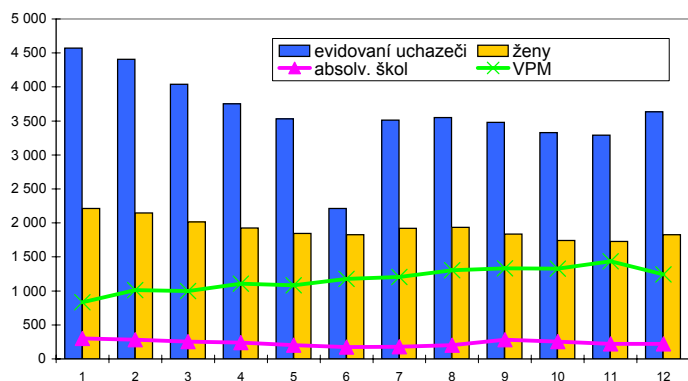

Nově hlášení a vyřazení uchazeči

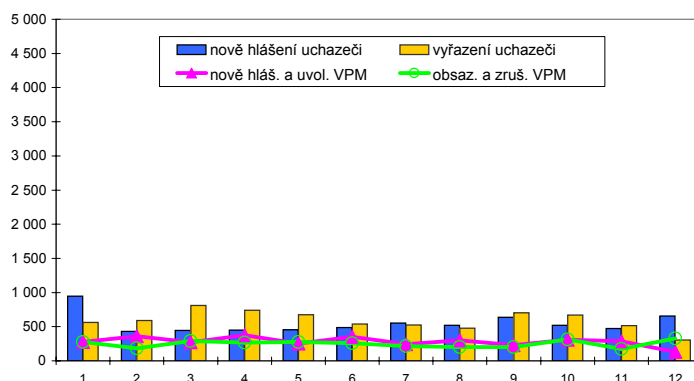

Struktura nezaměstnanosti v roce 2007

stav na konci čtvrtletí	celkový počet evidovan. uchazečů	Věková struktura nezaměstnaných				Délka nezaměstnanosti				
		do 19 let	20 - 34 let	35 - 49 let	nad 50 let	do 3 měsíců	3 - 6 měsíců	6 - 9 měsíců	9 - 12 měsíců	nad 12 měsíců
I.	4 041	136	1 478	1 210	1 217	1 227	770	420	226	1 398
II.	3 480	115	1 237	1 053	1 075	1 052	645	304	227	1 252
III.	3 480	206	1 250	997	1 027	1 181	600	365	165	1 169
IV.	3 637	148	1 244	1 120	1 125	1 324	639	347	232	1 095

stav na konci čtvrtletí	Struktura nezaměstnaných podle vzdělání									
	uchazeči celkem	bez vzděl.+ neúpl.zák.vz.	základní vzdělání	vyučení	střední bez maturity	vyučení s maturitou	ÚSV	ÚSO	vyšší odborné	bakal.+ VŠ
I.	4 041	3	995	1 843	93	179	130	669	23	106
II.	3 480	3	833	1 568	57	162	112	615	21	109
III.	3 480	1	777	1 546	69	175	116	644	41	111
IV.	3 637	1	837	1 708	64	166	94	631	31	105

stav na konci čtvrtletí	Struktura volných pracovních míst podle vzdělání									
	VPM celkem	bez vzděl.+ neúpl.zák.vz.	základní vzdělání	vyučení	střední bez maturity	vyučení s maturitou	ÚSV	ÚSO	vyšší odborné	bakal.+ VŠ
I.	996	13	370	398	27	17	31	99	0	41
II.	1 176	0	409	546	45	20	30	96	1	29
III.	1 332	0	537	540	58	23	29	106	0	39
IV.	1 241	0	455	512	69	26	29	112	0	38

Struktura nezaměstnaných podle vzdělání

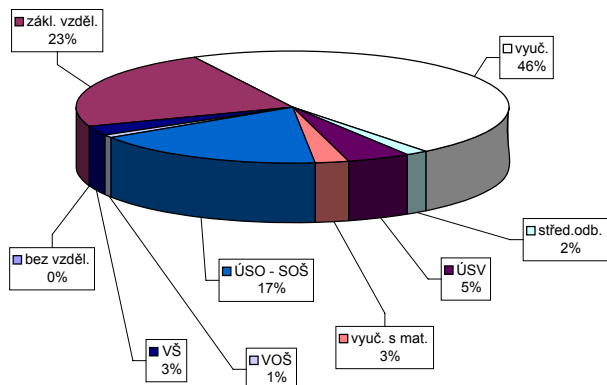

Struktura VPM podle vzdělání

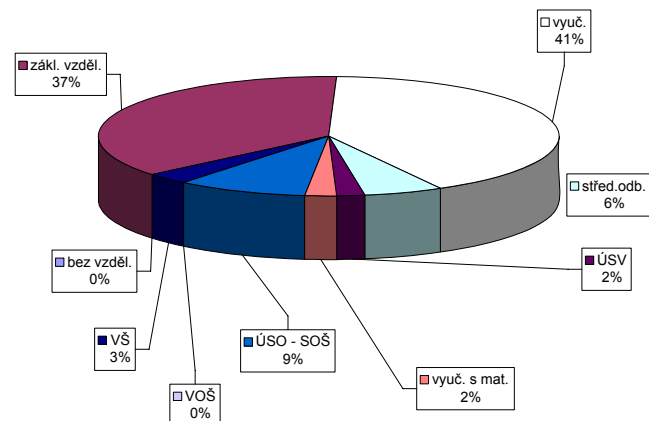

Vývoj v oblasti aktivní politiky zaměstnanosti a rekvalifikací v roce 2007 - Příbram

m ě s / c	Veřejně prospěšné práce				Společensky účelná pracovní místa u zaměstnavatele				Společensky účelná pracovní místa - vyhrazená místa				Samostatná výděl. činnost (SVČ)		Chráněné pracovní dílny - vytvoření				Chráněné pracovní místa - vytvoření				CHPM - SVČ osob se ZP		Příspěvek na provoz CHPD, CHPM a -		Příspěvek při přechodu na nový podnik. program		
	vytvořená místa		umístění uchazečů		vytvořená místa		umístění uchazečů		vytvořená místa		umístění uchazečů		umístění uchazečů		vytvořená místa		umístění uchazečů		vytvořená místa		umístění uchazečů		umístění uchazečů		zaměstnanci		zaměstnanci		
	stav na konci sled.měs.	celkem od poč. roku	stav na konci sled.měs.	celkem od poč. roku	stav na konci sled.měs.	celkem od poč. roku	stav na konci sled.měs.	celkem od poč. roku	stav na konci sled.měs.	celkem od poč. roku	stav na konci sled.měs.	celkem od poč. roku	stav na konci sled.měs.	celkem od poč. roku	stav na konci sled.měs.	celkem od poč. roku	stav na konci sled.měs.	celkem od poč. roku	stav na konci sled.měs.	celkem od poč. roku	stav na konci sled.měs.	celkem od poč. roku	stav na konci sled.měs.	celkem od poč. roku	stav na konci sled.měs.	celkem od poč. roku	stav na konci sled.měs.	celkem od poč. roku	
	1	37	0	35	2	0	0	0	0	0	33	7	33	15	33	0	0	0	0	0	0	0	0	0	0	0	86	0	0
2	77	40	43	10	0	0	0	0	0	68	50	55	44	34	1	0	0	0	0	0	0	0	0	0	49	0	0	0	
3	111	74	70	37	0	0	0	0	0	79	68	72	67	34	1	0	0	0	0	0	0	0	0	0	49	0	0	0	
4	121	104	79	65	0	0	0	0	0	95	85	87	84	33	1	0	0	0	0	0	0	0	0	0	49	0	0	0	
5	125	108	101	92	0	0	0	0	0	102	105	93	103	31	4	0	0	0	0	0	0	0	0	0	49	0	0	0	
6	129	112	112	104	0	0	0	0	0	119	133	101	119	33	7	0	0	0	0	0	0	0	0	0	49	0	0	0	
7	122	114	105	107	0	0	0	0	0	120	144	108	136	31	8	0	0	0	0	0	0	0	0	0	49	0	0	0	
8	123	117	106	110	0	0	0	0	0	103	158	90	148	31	10	0	0	0	0	0	0	0	0	0	49	0	0	0	
9	125	119	109	116	1	1	0	0	0	112	185	91	165	30	10	0	0	0	0	0	0	0	0	0	49	0	0	0	
10	121	124	102	120	1	1	0	0	0	95	195	92	191	30	10	0	0	0	0	0	0	0	0	0	49	0	0	0	
11	118	131	95	124	3	3	1	1	1	86	199	80	193	32	12	0	0	0	0	0	0	0	0	0	49	0	0	0	
12	125	138	97	126	6	6	3	3	3	60	200	57	195	41	21	0	0	0	0	0	0	0	0	0	89	40	0	0	

Uchazeči o zaměstnání na APZ a v rekvalifikaci v roce 2007

m ě s / c	Překlenovací příspěvek		Příspěvek na dopravu		Příspěvek na zapracování		Cílené programy I. *)				Projekty ESF		Uchazeči v rekvalifikaci			
	zaměstnanci		zaměstnanci		zaměstnanci		vytvořená místa		umístění uchazečů		umístění uchazečů		uchazeči	zařazení		
	stav na konci sled.měs.	celkem od poč. roku	stav na konci sled.měs.	celkem od poč. roku	stav na konci sled.měs.	celkem od poč. roku	stav na konci sled.měs.	celkem od poč. roku	stav na konci sled.měs.	celkem od poč. roku	stav na konci sled.měs.	celkem od poč. roku	stav na konci sled.měs.	ve sledov. měsíci	celkem od poč. roku	
	1	1	0	110	0	0	0	0	0	0	0	0	295	78	41	7
2	1	0	110	0	0	0	0	0	0	0	0	315	105	54	32	39
3	1	1	110	0	0	0	0	0	0	0	0	342	133	51	55	94
4	1	1	110	0	0	0	0	0	0	0	0	354	146	67	54	148
5	1	1	110	0	0	0	0	0	0	0	0	355	151	53	54	202
6	0	1	110	0	0	0	0	0	0	0	0	370	166	26	49	251
7	0	1	110	0	0	0	0	0	0	0	0	370	166	7	12	263
8	0	1	110	0	0	0	0	0	0	0	0	373	169	7	5	268
9	0	1	110	0	0	0	0	0	0	0	0	391	187	29	39	307
10	0	1	110	0	0	0	0	0	0	0	0	441	237	51	60	367
11	0	1	110	0	0	0	0	0	0	0	0	451	247	42	57	424
12	0	1	110	0	0	0	0	0	0	0	0	461	257	21	19	443

*) jde o regionální cílené programy - zřízení míst a úhrada mezd, nejsou zde zahrnuty CP univerzální

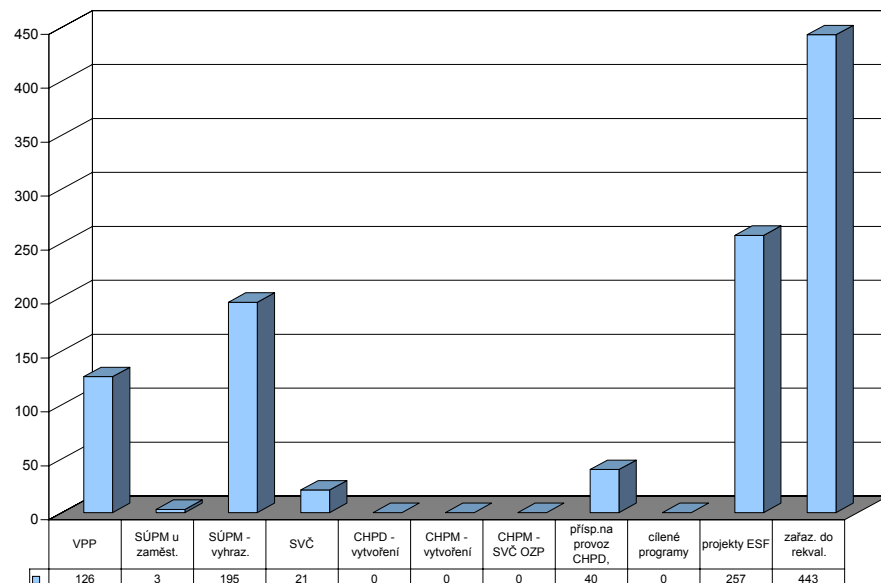

Rakovník

Vývoj na trhu práce v roce 2007

měsíc	evidování uchazeči na konci sled.měs.					počet osob pobírajících podporu	MN v %	nově hlášení uchazeči	vyřazení uchazeči	nově hlášená a uvolněná VPM	obsazená a zrušená VPM	VPM celkem	počet uchazečů na 1 VPM
	celkem	dosažitelní	ženy	absolv. škol a mladiství	osoby se ZP								
1	1 929	1 819	1 057	149	471	784	6,5	326	280	481	442	589	3,3
2	1 888	1 787	1 031	139	467	768	6,4	204	245	171	95	665	2,8
3	1 751	1 621	972	132	456	700	5,8	209	346	296	158	803	2,2
4	1 571	1 449	906	112	435	596	5,2	190	370	87	148	742	2,1
5	1 547	1 440	914	104	425	617	5,2	232	256	100	116	726	2,1
6	1 494	1 397	904	84	414	606	5,0	184	237	80	117	689	2,2
7	1 525	1 454	942	101	404	619	5,3	236	205	90	104	675	2,3
8	1 499	1 430	905	115	391	622	5,2	204	230	138	92	721	2,1
9	1 471	1 373	883	178	377	571	5,0	315	343	229	133	817	1,8
10	1 402	1 306	832	159	368	558	4,8	272	341	296	205	908	1,5
11	1 391	1 306	828	122	366	599	4,8	237	248	72	231	749	1,9
12	1 525	1 447	881	130	392	676	5,3	273	139	147	131	765	2,0

Evidování uchazeči a volná pracovní místa

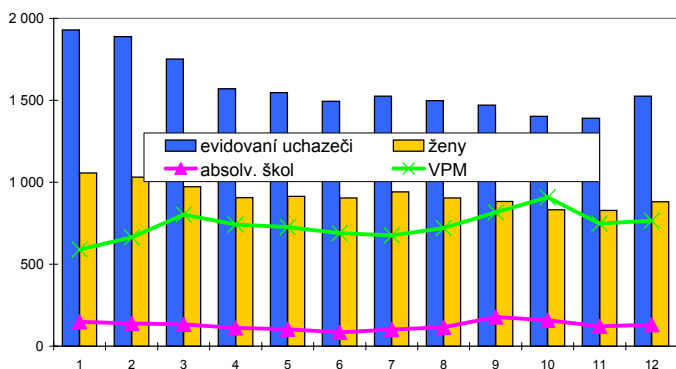

Nově hlášení a vyřazení uchazeči

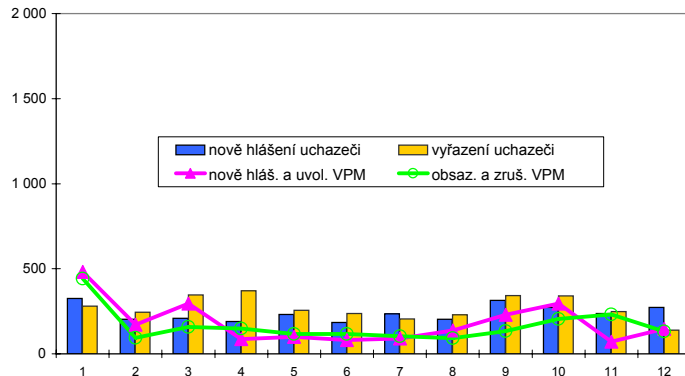

Struktura nezaměstnanosti v roce 2007

stav na konci čtvrtletí	celkový počet evidovan. uchazečů	Věková struktura nezaměstnaných				Délka nezaměstnanosti				
		do 19 let	20 - 34 let	35 - 49 let	nad 50 let	do 3 měsíců	3 - 6 měsíců	6 - 9 měsíců	9 - 12 měsíců	nad 12 měsíců
I.	1 751	68	638	545	500	528	381	208	116	518
II.	1 494	74	532	440	448	448	309	186	109	442
III.	1 471	104	546	412	409	537	263	166	97	408
IV.	1 525	81	541	450	453	585	313	155	113	359

stav na konci čtvrtletí	uchazeči celkem	Struktura nezaměstnaných podle vzdělání								
		bez vzděl.+ neúpl.zák.vz.	základní vzdělání	vyučení	střední bez maturity	vyučení s maturitou	ÚSV	ÚSO	vyšší odborné	bakal.+ VŠ
I.	1 751	6	596	701	55	57	51	235	8	42
II.	1 494	5	501	604	48	47	44	203	11	31
III.	1 471	6	461	573	50	53	38	232	14	44
IV.	1 525	7	480	606	50	54	44	243	14	27

stav na konci čtvrtletí	VPM celkem	Struktura volných pracovních míst podle vzdělání								
		bez vzděl.+ neúpl.zák.vz.	základní vzdělání	vyučení	střední bez maturity	vyučení s maturitou	ÚSV	ÚSO	vyšší odborné	bakal.+ VŠ
I.	803	2	242	483	2	4	1	42	2	25
II.	689	2	159	453	1	6	2	45	1	20
III.	817	32	153	525	15	5	3	60	2	22
IV.	765	31	279	374	10	12	0	40	2	17

Struktura nezaměstnaných podle vzdělání

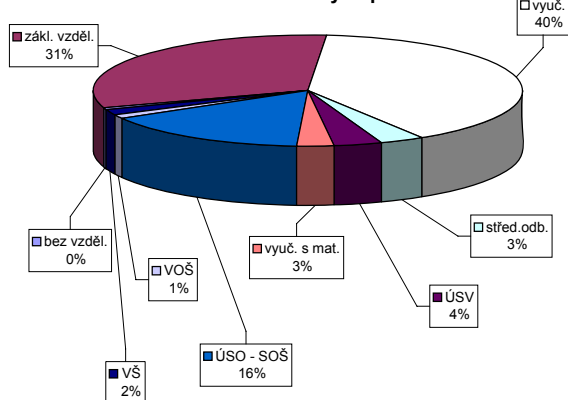

Struktura VPM podle vzdělání

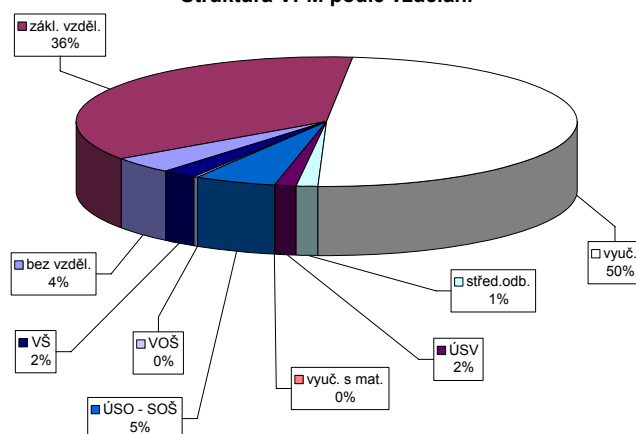

Vývoj v oblasti aktivní politiky zaměstnanosti a rekvalifikací v roce 2007 - Rakovník

m ě s / c	Veřejně prospěšné práce				Společensky účelná pracovní místa u zaměstnavatele				Společensky účelná pracovní místa - vyhrazená místa				Samostatná výděl. činnost (SVČ)		Chráněné pracovní dílny - vytvoření				Chráněné pracovní místa - vytvoření				CHPM - SVČ osob se ZP		Příspěvek na provoz CHPD, CHPM a -		Příspěvek při přechodu na nový podnik. program	
	vytvořená místa		umístění uchazečů		vytvořená místa		umístění uchazečů		vytvořená místa		umístění uchazečů		umístění uchazečů		vytvořená místa		umístění uchazečů		vytvořená místa		umístění uchazečů		umístění uchazečů		zaměstnanci		zaměstnanci	
	stav na konci sled.měs.	celkem od poč. roku	stav na konci sled.měs.	celkem od poč. roku	stav na konci sled.měs.	celkem od poč. roku	stav na konci sled.měs.	celkem od poč. roku	stav na konci sled.měs.	celkem od poč. roku	stav na konci sled.měs.	celkem od poč. roku	stav na konci sled.měs.	celkem od poč. roku	stav na konci sled.měs.	celkem od poč. roku	stav na konci sled.měs.	celkem od poč. roku	stav na konci sled.měs.	celkem od poč. roku	stav na konci sled.měs.	celkem od poč. roku	stav na konci sled.měs.	celkem od poč. roku	stav na konci sled.měs.	celkem od poč. roku	stav na konci sled.měs.	celkem od poč. roku
	1	11	0	11	0	0	0	0	72	3	72	3	34	0	2	0	2	0	0	0	0	0	0	0	0	0	0	0
2	11	0	11	1	0	0	0	62	3	62	3	33	0	2	0	2	0	0	0	0	0	0	0	0	0	0	0	0
3	11	1	11	2	0	0	0	75	25	75	25	34	2	2	0	2	0	0	0	0	0	0	0	0	0	0	0	0
4	64	54	26	17	0	0	0	84	43	84	43	33	2	2	0	2	0	0	0	0	0	0	0	0	0	0	0	0
5	87	79	79	74	0	0	0	67	43	67	43	32	2	0	0	0	0	0	0	0	0	0	0	0	0	0	0	0
6	95	90	83	87	0	0	0	51	51	51	51	32	3	0	0	0	0	0	0	0	0	0	0	0	0	0	0	0
7	97	92	85	92	0	0	0	55	60	55	60	32	3	0	0	0	0	0	0	0	0	0	0	0	0	0	0	0
8	97	92	82	95	0	0	0	67	74	67	74	34	5	0	0	0	0	0	0	0	0	0	0	0	0	0	0	0
9	96	96	82	100	0	0	0	47	74	47	74	34	6	0	0	0	0	0	0	0	0	0	0	0	0	0	0	0
10	80	100	75	107	0	0	0	42	86	42	86	35	7	0	0	0	0	0	0	0	0	0	0	0	0	0	0	0
11	67	100	61	107	0	0	0	38	91	38	91	33	8	0	0	0	0	0	0	0	0	0	0	0	0	0	0	0
12	7	100	6	107	0	0	0	22	98	22	98	34	9	0	0	0	0	0	0	0	0	0	0	0	0	0	0	0

85

Uchazeči o zaměstnání na APZ a v rekvalifikaci v roce 2007

m ě s / c	Překlenovací příspěvek		Příspěvek na dopravu		Příspěvek na zapracování		Cílené programy I. *)				Projekty ESF		Uchazeči v rekvalifikaci		
	zaměstnanci		zaměstnanci		zaměstnanci		vytvořená místa		umístění uchazečů		umístění uchazečů		uchazeči	zařazení	
	stav na konci sled.měs.	celkem od poč. roku	stav na konci sled.měs.	celkem od poč. roku	stav na konci sled.měs.	celkem od poč. roku	stav na konci sled.měs.	celkem od poč. roku	stav na konci sled.měs.	celkem od poč. roku	stav na konci sled.měs.	celkem od poč. roku	stav na konci sled.měs.	ve sledov. měsíci	celkem od poč. roku
	1	0	0	0	0	0	0	0	0	0	0	0	136	35	23
2	0	0	0	0	0	0	0	0	0	0	0	140	55	24	21
3	0	0	0	0	0	0	0	0	0	0	0	176	109	59	82
4	0	0	0	0	0	0	0	0	0	0	0	190	136	42	104
5	0	0	0	0	0	0	0	0	0	0	0	168	150	30	120
6	0	0	0	0	0	0	0	0	0	0	0	167	167	25	149
7	0	0	0	0	0	0	0	0	0	0	0	144	167	7	149
8	0	0	0	0	0	0	0	0	0	0	0	139	171	7	150
9	0	0	0	0	0	0	0	0	0	0	0	159	198	29	181
10	0	0	0	0	0	0	0	0	0	0	0	189	233	33	201
11	0	0	0	0	0	0	0	0	0	0	0	231	275	27	229
12	0	0	0	0	0	0	0	0	0	0	0	230	276	25	236

*) jde o regionální cílené programy - zřízení míst a úhrada mezd, nejsou zde zahrnuty CP univerzální

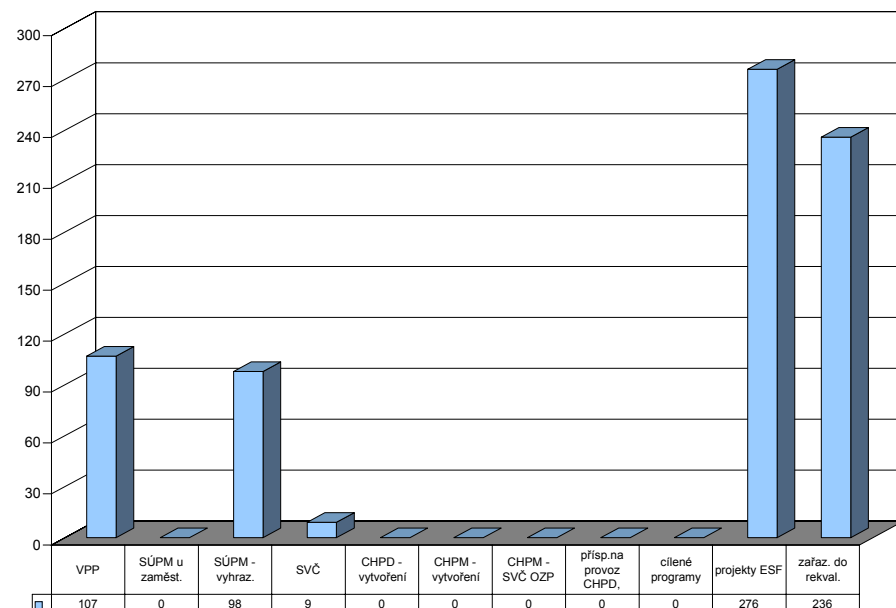

Středočeský kraj

Vývoj na trhu práce v roce 2007

měsíc	evidování uchazeči na konci sled.měs.					počet osob pobírajících podporu	MN v %	nově hlášení uchazeči	vyřazení uchazeči	nově hlášená a uvolněná VPM	obsazená a zrušená VPM	VPM celkem	počet uchazečů na 1 VPM
	celkem	dosažitelní	ženy	absolv. škol a mladiství	osoby se ZP								
1	37 050	34 762	20 165	2 579	5 679	14 070	5,5	7 270	5 718	4 823	4 407	12 894	2,9
2	36 299	33 917	19 770	2 468	5 621	13 844	5,3	4 222	4 973	4 445	3 077	14 262	2,5
3	34 218	31 930	18 830	2 290	5 497	12 636	5,0	4 109	6 190	4 473	3 485	15 250	2,2
4	32 060	29 825	18 088	2 092	5 386	11 533	4,7	4 173	6 331	4 229	3 022	16 457	1,9
5	30 600	28 491	17 467	1 786	5 286	11 054	4,5	3 979	5 439	4 358	4 652	16 163	1,9
6	29 923	28 144	17 310	1 621	5 215	11 067	4,4	3 830	4 507	4 511	4 079	16 595	1,8
7	30 625	29 046	17 996	1 730	5 212	11 747	4,5	4 783	4 081	3 226	2 829	16 992	1,8
8	30 679	29 139	18 024	1 949	5 171	11 874	4,5	4 485	4 431	4 349	3 569	17 772	1,7
9	30 166	28 351	17 371	2 829	5 028	10 969	4,4	5 872	6 385	4 969	5 281	17 460	1,7
10	29 015	27 053	16 612	2 525	4 980	10 552	4,2	4 840	5 991	5 128	4 712	17 876	1,6
11	28 056	25 944	15 903	2 097	4 954	10 647	4,0	4 247	5 206	5 369	5 041	18 204	1,5
12	29 273	27 490	16 271	2 027	5 104	11 615	4,2	4 280	3 063	5 183	3 696	19 691	1,5

Evidování uchazeči a volná pracovní místa

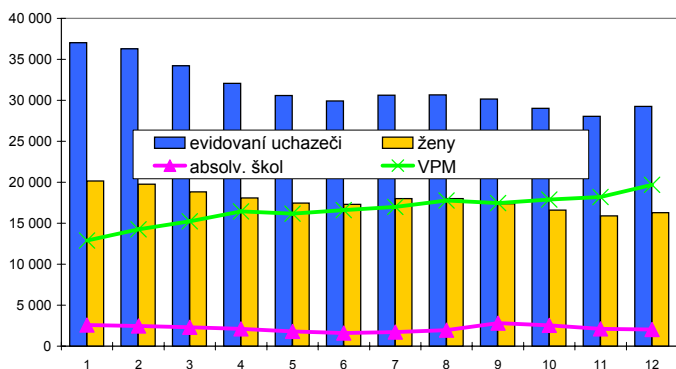

Nově hlášení a vyřazení uchazeči

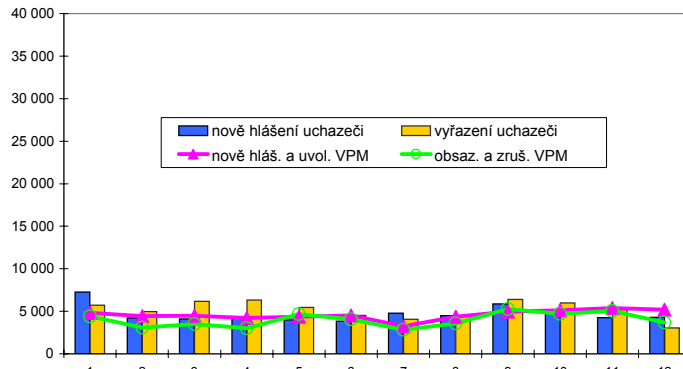

Struktura nezaměstnanosti v roce 2007

stav na konci čtvrtletí	celkový počet evidovan. uchazečů	Věková struktura nezaměstnaných				Délka nezaměstnanosti				
		do 19 let	20 - 34 let	35 - 49 let	nad 50 let	do 3 měsíců	3 - 6 měsíců	6 - 9 měsíců	9 - 12 měsíců	nad 12 měsíců
I.	34 218	1 569	12 412	10 368	9 869	10 604	6 259	3 795	2 011	11 549
II.	29 923	1 343	10 669	8 961	8 950	8 856	5 618	3 001	2 180	10 268
III.	30 166	2 113	10 979	8 461	8 613	10 772	4 907	3 114	1 800	9 573
IV.	29 273	1 527	10 254	8 593	8 899	10 166	5 560	2 774	1 967	8 806

stav na konci čtvrtletí	Struktura nezaměstnaných podle vzdělání									
	uchazeči celkem	bez vzděl.+ neúpl.zák.vz.	základní vzdělání	vyučení	střední bez maturity	vyučení s maturitou	ÚSV	ÚSO	vyšší odborné	bakal.+ VŠ
I.	34 218	408	10 684	13 285	1 095	1 297	1 077	5 140	193	1 039
II.	29 923	377	9 217	11 378	937	1 106	1 005	4 653	173	1 077
III.	30 166	349	8 690	11 276	971	1 363	966	5 098	272	1 181
IV.	29 273	304	8 690	11 433	912	1 177	903	4 617	202	1 035

stav na konci čtvrtletí	Struktura volných pracovních míst podle vzdělání									
	VPM celkem	bez vzděl.+ neúpl.zák.vz.	základní vzdělání	vyučení	střední bez maturity	vyučení s maturitou	ÚSV	ÚSO	vyšší odborné	bakal.+ VŠ
I.	15 250	631	5 905	6 430	173	321	131	1 188	29	442
II.	16 595	578	6 631	6 932	203	315	154	1 288	40	454
III.	17 460	901	6 569	7 412	250	360	198	1 318	53	399
IV.	19 691	1 069	9 032	7 066	284	343	231	1 269	64	333

Struktura nezaměstnaných podle vzdělání

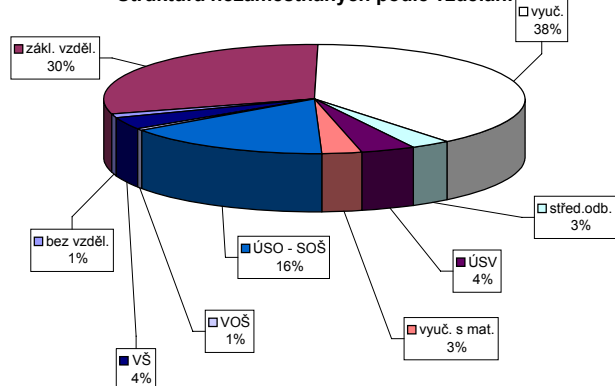

Struktura VPM podle vzdělání

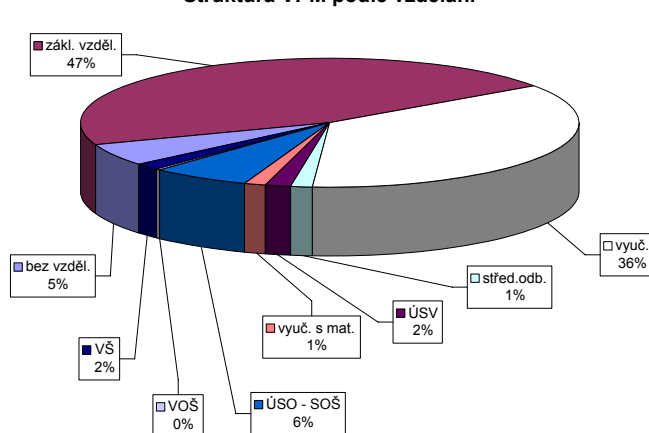

Vývoj v oblasti aktivní politiky zaměstnanosti a rekvalifikací v roce 2007 - Středočeský kraj

m ě s / c	Veřejně prospěšné práce				Společensky účelná pracovní místa u zaměstnavatele				Společensky účelná pracovní místa - vyhrazená místa				Samostatná výděl. činnost (SVČ)		Chráněné pracovní dílny - vytvoření				Chráněné pracovní místa - vytvoření				CHPM - SVČ osob se ZP		Příspěvek na provoz CHPD, CHPM a -		Příspěvek při přechodu na nový podnik. program	
	vytvořená místa		umístění uchazečů		vytvořená místa		umístění uchazečů		vytvořená místa		umístění uchazečů		umístění uchazečů		vytvořená místa		umístění uchazečů		vytvořená místa		umístění uchazečů		umístění uchazečů		zaměstnanci		zaměstnanci	
	stav na konci sled.měs.	celkem od poč. roku	stav na konci sled.měs.	celkem od poč. roku	stav na konci sled.měs.	celkem od poč. roku	stav na konci sled.měs.	celkem od poč. roku	stav na konci sled.měs.	celkem od poč. roku	stav na konci sled.měs.	celkem od poč. roku	stav na konci sled.měs.	celkem od poč. roku	stav na konci sled.měs.	celkem od poč. roku	stav na konci sled.měs.	celkem od poč. roku	stav na konci sled.měs.	celkem od poč. roku	stav na konci sled.měs.	celkem od poč. roku	stav na konci sled.měs.	celkem od poč. roku	stav na konci sled.měs.	celkem od poč. roku	stav na konci sled.měs.	celkem od poč. roku
	1	429	53	332	45	11	0	9	0	827	86	823	94	168	1	69	0	46	0	9	0	6	0	6	0	310	138	0
2	426	147	285	98	10	0	8	0	833	190	815	183	164	7	49	0	46	0	9	0	6	0	6	0	282	209	0	0
3	573	363	360	234	9	0	7	0	834	311	824	310	159	13	49	0	46	0	11	2	8	2	7	1	309	236	0	0
4	1 051	903	765	691	9	0	7	0	856	450	841	445	161	20	49	0	46	0	12	3	9	3	8	2	319	246	0	0
5	1 141	1 014	983	954	7	0	6	0	815	569	802	566	153	26	42	0	39	1	11	3	8	3	9	3	306	246	0	0
6	1 197	1 083	1 037	1 045	7	0	6	0	796	661	774	647	158	34	42	0	39	2	11	3	8	3	9	3	352	292	0	0
7	1 175	1 102	1 015	1 092	7	0	3	0	755	729	740	721	155	37	42	0	39	2	11	3	8	3	9	3	352	292	0	0
8	1 203	1 142	1 030	1 155	7	0	3	0	686	795	670	785	158	43	47	5	39	3	9	4	7	4	9	3	352	292	0	0
9	1 190	1 184	1 006	1 213	8	1	3	0	627	882	601	860	156	47	47	5	40	4	9	4	6	4	10	4	352	292	0	0
10	1 161	1 207	963	1 255	8	1	3	0	580	965	571	959	158	52	47	5	39	4	10	6	8	7	8	4	352	292	0	0
11	1 072	1 233	840	1 273	10	3	4	1	535	1 045	524	1 035	157	59	53	15	35	4	10	6	8	7	8	4	385	325	0	0
12	526	1 246	393	1 293	13	6	6	3	445	1 101	438	1 093	166	71	53	15	35	4	10	6	8	8	8	4	545	485	0	0

Uchazeči o zaměstnání na APZ a v rekvalifikaci v roce 2007

m ě s / c	Překlenovací příspěvek		Příspěvek na dopravu		Příspěvek na zapracování		Cílené programy I. *)				Projekty ESF		Uchazeči v rekvalifikaci			
	zaměstnanci		zaměstnanci		zaměstnanci		vytvořená místa		umístění uchazečů		umístění uchazečů		uchazeči	zařazení		
	stav na konci sled.měs.	celkem od poč. roku	stav na konci sled.měs.	celkem od poč. roku	stav na konci sled.měs.	celkem od poč. roku	stav na konci sled.měs.	celkem od poč. roku	stav na konci sled.měs.	celkem od poč. roku	stav na konci sled.měs.	celkem od poč. roku	stav na konci sled.měs.	ve sledov. měsíci	celkem od poč. roku	
	1	1	0	280	0	0	0	0	0	0	0	0	2 459	926	398	179
2	1	0	280	0	0	0	1	0	0	0	0	2 475	1 177	474	357	536
3	1	1	280	170	0	1	0	0	0	0	0	2 698	1 695	487	400	936
4	1	1	294	184	0	1	0	0	0	0	0	3 220	2 370	495	391	1 327
5	1	1	294	184	0	1	0	0	0	0	0	3 180	2 527	428	311	1 638
6	0	1	294	184	0	1	0	0	0	0	0	3 095	2 646	196	312	1 950
7	0	1	294	184	0	1	0	0	0	0	0	2 840	2 670	66	48	1 998
8	0	1	294	184	0	1	0	0	0	0	0	2 851	2 750	118	105	2 103
9	0	1	294	184	0	1	0	0	0	0	0	3 089	3 048	326	311	2 414
10	0	1	294	184	0	1	0	0	0	0	0	3 518	3 650	360	350	2 764
11	0	1	294	184	0	1	0	0	0	0	0	3 614	3 906	449	469	3 233
12	0	1	294	184	0	1	0	0	0	0	0	3 698	4 029	206	118	3 351

*) jde o regionální cílené programy - zřízení míst a úhrada mezd, nejsou zde zahrnuty CP univerzální

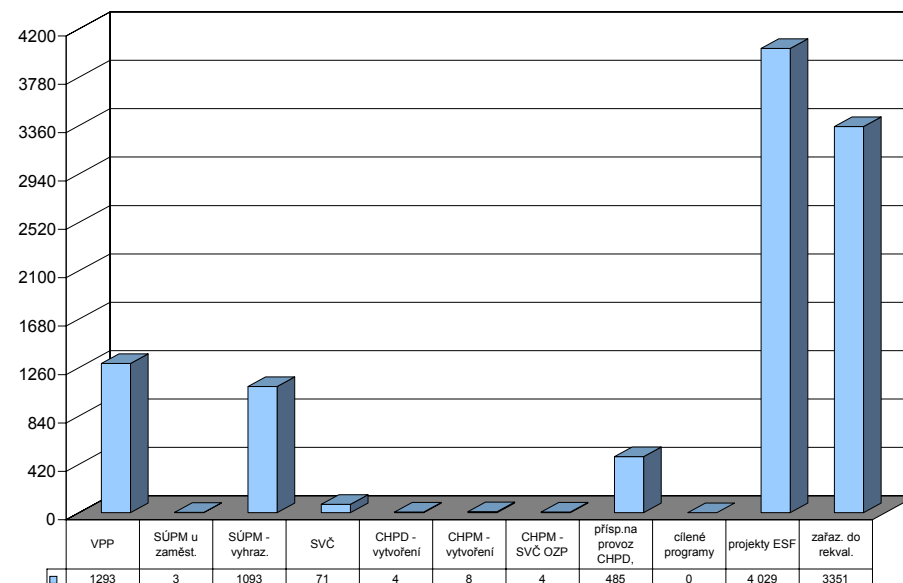

České Budějovice

Vývoj na trhu práce v roce 2007

měsíc	evidování uchazeči na konci sled.měs.					počet osob pobírajících podporu	MN v %	nově hlášení uchazeči	vyřazení uchazeči	nově hlášená a uvolněná VPM	obsazená a zrušená VPM	VPM celkem	počet uchazečů na 1 VPM
	celkem	dosažitelní	ženy	absolv. škol a mladiství	osoby se ZP								
1	4 538	3 989	2 439	361	747	2 097	4,3	1 157	857	466	537	1 427	3,2
2	4 405	3 886	2 359	348	752	2 038	4,1	609	742	394	415	1 406	3,1
3	4 181	3 696	2 256	336	760	1 899	3,9	676	900	549	538	1 417	3,0
4	3 949	3 488	2 183	313	762	1 719	3,7	656	888	510	449	1 478	2,7
5	3 748	3 281	2 103	265	750	1 641	3,5	597	798	530	438	1 570	2,4
6	3 682	3 286	2 100	248	728	1 644	3,5	647	713	545	427	1 688	2,2
7	3 921	3 552	2 303	288	753	1 795	3,8	805	566	329	314	1 703	2,3
8	3 898	3 519	2 339	328	762	1 806	3,7	656	679	607	373	1 937	2,0
9	3 866	3 453	2 260	470	767	1 661	3,7	944	976	461	472	1 926	2,0
10	3 671	3 230	2 096	408	751	1 620	3,4	730	925	541	634	1 833	2,0
11	3 541	3 088	2 012	331	750	1 598	3,2	620	750	429	659	1 603	2,2
12	3 588	3 230	1 997	314	748	1 633	3,4	495	448	202	208	1 597	2,2

Evidování uchazeči a volná pracovní místa

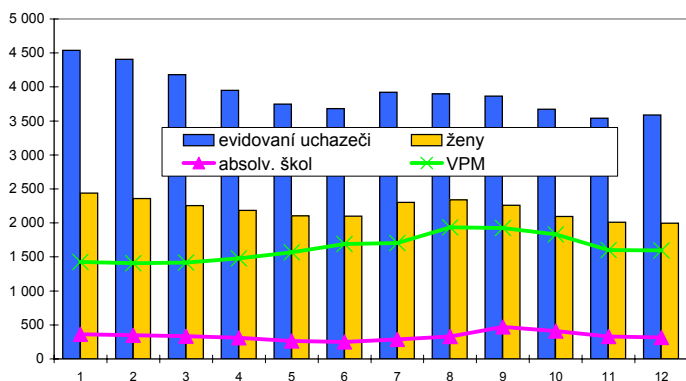

Nově hlášení a vyřazení uchazeči

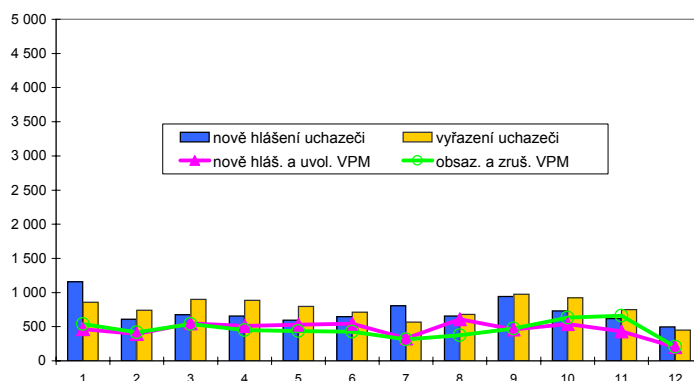

Struktura nezaměstnanosti v roce 2007

stav na konci čtvrtletí	celkový počet evidovan. uchazečů	Věková struktura nezaměstnaných				Délka nezaměstnanosti				
		do 19 let	20 - 34 let	35 - 49 let	nad 50 let	do 3 měsíců	3 - 6 měsíců	6 - 9 měsíců	9 - 12 měsíců	nad 12 měsíců
I.	4 181	215	1 598	1 232	1 136	1 704	803	481	266	927
II.	3 682	173	1 343	1 088	1 078	1 367	828	383	265	839
III.	3 866	323	1 434	1 091	1 018	1 673	730	442	216	805
IV.	3 588	233	1 307	1 061	987	1 376	823	389	268	732

stav na konci čtvrtletí	uchazeči celkem	Struktura nezaměstnaných podle vzdělání								
		bez vzděl. + neúpl. zák. vz.	základní vzdělání	vyučení	střední bez maturity	vyučení s maturitou	ÚSV	ÚSO	vyšší odborné	bakal. + VŠ
I.	4 181	13	1 033	1 565	126	180	115	840	41	268
II.	3 682	29	917	1 301	109	151	126	718	24	307
III.	3 866	20	880	1 371	120	216	141	748	37	333
IV.	3 588	18	842	1 258	122	180	120	724	37	287

stav na konci čtvrtletí	VPM celkem	Struktura volných pracovních míst podle vzdělání								
		bez vzděl. + neúpl. zák. vz.	základní vzdělání	vyučení	střední bez maturity	vyučení s maturitou	ÚSV	ÚSO	vyšší odborné	bakal. + VŠ
I.	1 417	10	171	756	136	66	12	205	6	55
II.	1 688	10	210	934	152	83	6	226	10	57
III.	1 926	29	249	1 075	182	77	34	216	10	54
IV.	1 597	10	163	922	164	76	12	189	13	48

Struktura nezaměstnaných podle vzdělání

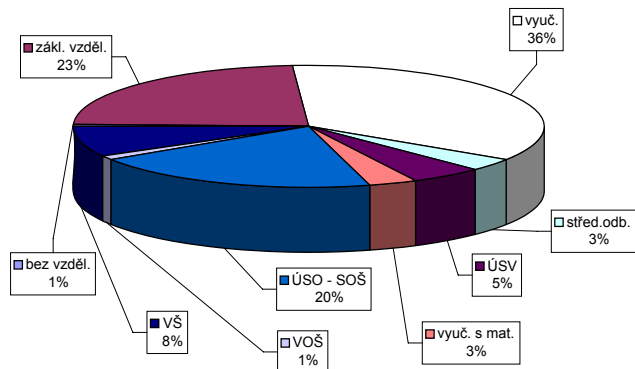

Struktura VPM podle vzdělání

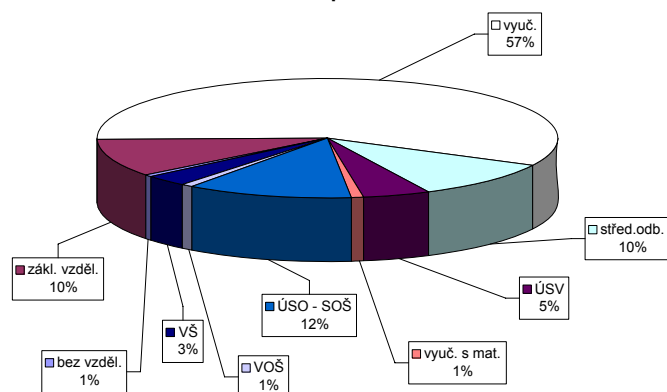

Vývoj v oblasti aktivní politiky zaměstnanosti a rekvalifikací v roce 2007 - České Budějovice

m ě s í c	Veřejně prospěšné práce				Společensky účelná pracovní místa u zaměstnavatele				Společensky účelná pracovní místa - vyhrazená místa				Samostatná výděl. činnost (SVČ)		Chráněné pracovní dílny - vytvoření				Chráněné pracovní místa - vytvoření				CHPM - SVČ osob se ZP		Příspěvek na provoz CHPD, CHPM a -		Příspěvek při přechodu na nový podnik. program	
	vytvořená místa		umístění uchazečů		vytvořená místa		umístění uchazečů		vytvořená místa		umístění uchazečů		umístění uchazečů		vytvořená místa		umístění uchazečů		vytvořená místa		umístění uchazečů		umístění uchazečů		zaměstnanci		zaměstnanci	
	stav na konci sled.měs.	celkem od poč. roku	stav na konci sled.měs.	celkem od poč. roku	stav na konci sled.měs.	celkem od poč. roku	stav na konci sled.měs.	celkem od poč. roku	stav na konci sled.měs.	celkem od poč. roku	stav na konci sled.měs.	celkem od poč. roku	stav na konci sled.měs.	celkem od poč. roku	stav na konci sled.měs.	celkem od poč. roku	stav na konci sled.měs.	celkem od poč. roku	stav na konci sled.měs.	celkem od poč. roku	stav na konci sled.měs.	celkem od poč. roku	stav na konci sled.měs.	celkem od poč. roku	stav na konci sled.měs.	celkem od poč. roku	stav na konci sled.měs.	celkem od poč. roku
	1	111	17	104	18	0	0	0	0	93	8	93	8	56	1	42	0	40	3	31	0	30	1	0	0	0	0	0
2	105	18	100	23	0	0	0	0	95	24	95	24	67	12	42	0	40	5	32	2	29	1	0	0	101	101	0	0
3	114	27	109	35	0	0	0	0	119	59	119	59	62	14	50	8	42	8	32	2	32	5	0	0	276	276	0	0
4	94	30	90	40	0	0	0	0	101	63	101	63	59	14	49	8	45	13	32	2	30	7	0	0	276	276	0	0
5	84	32	82	43	0	0	0	0	64	67	64	67	56	17	48	9	44	15	32	2	30	9	0	0	276	276	0	0
6	75	33	73	44	0	0	0	0	66	78	66	78	59	20	45	9	35	15	32	2	30	9	0	0	270	276	0	0
7	65	35	61	47	0	0	0	0	64	88	64	88	59	22	43	11	36	23	32	2	29	9	0	0	240	276	0	0
8	59	36	52	48	0	0	0	0	32	94	32	94	59	23	43	11	36	23	32	2	30	10	0	0	243	279	0	0
9	64	43	57	56	0	0	0	0	34	101	34	101	59	24	43	11	38	25	32	2	30	14	0	0	243	279	0	0
10	41	51	39	64	0	0	0	0	33	102	33	102	60	26	45	13	39	30	31	2	30	15	0	0	244	280	0	0
11	28	52	27	65	0	0	0	0	43	115	43	115	64	30	45	13	37	32	32	3	30	15	0	0	244	280	0	0
12	30	58	30	71	0	0	0	0	45	126	45	126	64	31	48	16	37	32	31	3	30	17	0	0	244	280	0	0

89

Uchazeči o zaměstnání na APZ a v rekvalifikaci v roce 2007

m ě s í c	Překlenovací příspěvek		Příspěvek na dopravu		Příspěvek na zapracování		Cílené programy I. *)				Projekty ESF		Uchazeči v rekvalifikaci		
	zaměstnanci		zaměstnanci		zaměstnanci		vytvořená místa		umístění uchazečů		umístění uchazečů		uchazeči	zařazení	
	stav na konci sled.měs.	celkem od poč. roku	stav na konci sled.měs.	celkem od poč. roku	stav na konci sled.měs.	celkem od poč. roku	stav na konci sled.měs.	celkem od poč. roku	stav na konci sled.měs.	celkem od poč. roku	stav na konci sled.měs.	celkem od poč. roku	stav na konci sled.měs.	ve sledov. měsíci	celkem od poč. roku
	1	10	0	0	0	0	0	109	0	106	0	490	82	169	88
2	4	0	0	0	0	0	100	0	98	0	538	157	142	103	191
3	3	0	0	0	0	0	96	0	94	0	603	256	125	120	311
4	0	0	0	0	0	0	90	0	89	0	595	320	108	92	403
5	0	0	0	0	0	0	78	0	78	0	582	366	104	121	524
6	0	0	0	0	0	0	68	0	68	0	453	387	52	77	601
7	0	0	0	0	0	0	61	0	61	0	333	400	48	40	641
8	0	0	0	0	0	0	41	0	41	0	321	471	62	62	703
9	0	0	0	0	0	0	14	0	14	0	360	547	113	115	818
10	0	0	0	0	0	0	0	0	0	0	333	581	97	81	899
11	0	0	0	0	0	0	0	0	0	0	325	601	117	113	1 012
12	0	0	0	0	0	0	0	0	0	0	320	616	32	30	1 042

*) jde o regionální cílené programy - zřízení míst a úhrada mezd, nejsou zde zahrnuty CP univerzální

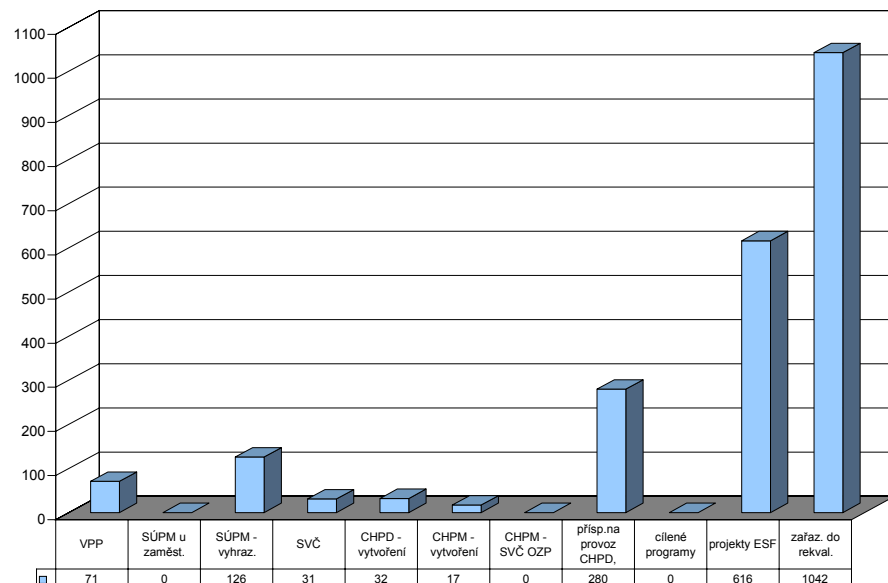

Český Krumlov

Vývoj na trhu práce v roce 2007

měsíc	evidování uchazeči na konci sled.měs.				počet osob pobírajících podporu	MN v %	nově hlášení uchazeči	vyřazení uchazeči	nově hlášená a uvolněná VPM	obsazená a zrušená VPM	VPM celkem	počet uchazečů na 1 VPM	
	celkem	dosažitelní	ženy	absolv. škol a mladiství									osoby se ZP
1	3 234	3 056	1 715	207	438	1 223	8,7	634	388	230	130	541	6,0
2	3 184	2 974	1 685	196	444	1 205	8,4	290	340	196	185	552	5,8
3	2 955	2 747	1 572	200	432	1 058	7,8	314	543	374	146	780	3,8
4	2 609	2 422	1 418	178	407	813	6,8	260	606	350	235	895	2,9
5	2 308	2 143	1 294	157	385	656	6,0	260	561	233	259	869	2,7
6	2 136	1 995	1 213	118	379	584	5,6	267	439	202	271	800	2,7
7	2 157	2 066	1 218	127	384	578	5,7	332	311	132	139	793	2,7
8	2 103	2 010	1 203	131	380	582	5,5	294	348	395	325	863	2,4
9	2 074	1 960	1 189	176	381	547	5,4	410	439	140	258	745	2,8
10	2 017	1 899	1 145	150	374	551	5,2	387	444	322	219	848	2,4
11	2 250	2 078	1 264	152	392	757	5,7	516	283	251	375	724	3,1
12	2 382	2 253	1 283	154	393	871	6,2	371	239	116	136	704	3,4

Evidování uchazeči a volná pracovní místa

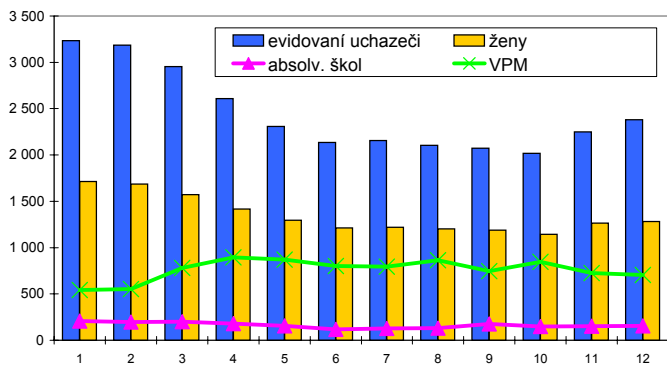

Nově hlášení a vyřazení uchazeči

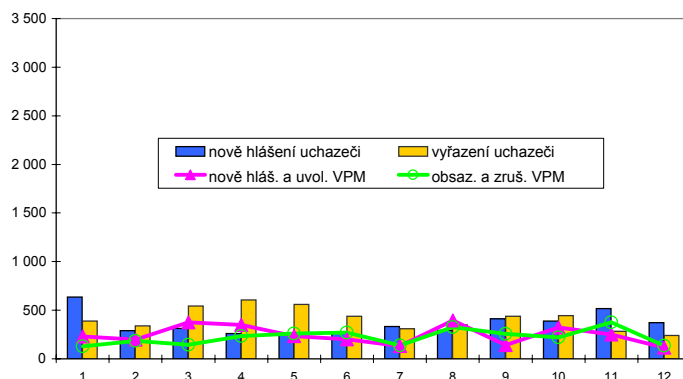

Struktura nezaměstnanosti v roce 2007

stav na konci čtvrtletí	celkový počet evidovan. uchazečů	Věková struktura nezaměstnaných				Délka nezaměstnanosti				
		do 19 let	20 - 34 let	35 - 49 let	nad 50 let	do 3 měsíců	3 - 6 měsíců	6 - 9 měsíců	9 - 12 měsíců	nad 12 měsíců
I.	2 955	161	999	945	850	867	628	256	144	1 060
II.	2 136	110	705	641	680	545	310	219	144	918
III.	2 074	173	708	569	624	711	267	176	118	802
IV.	2 382	134	784	762	702	1 019	350	162	117	734

stav na konci čtvrtletí	Struktura nezaměstnaných podle vzdělání									
	uchazeči celkem	bez vzděl.+ neúpl.zák.vz.	základní vzdělání	vyučení	střední bez maturity	vyučení s maturitou	ÚSV	ÚSO	vyšší odborné	bakal.+ VŠ
I.	2 955	4	1 227	1 104	73	104	63	319	12	49
II.	2 136	3	933	732	50	61	55	245	10	47
III.	2 074	4	876	710	55	69	43	249	12	56
IV.	2 382	3	1 002	886	56	73	53	250	9	50

stav na konci čtvrtletí	Struktura volných pracovních míst podle vzdělání									
	VPM celkem	bez vzděl.+ neúpl.zák.vz.	základní vzdělání	vyučení	střední bez maturity	vyučení s maturitou	ÚSV	ÚSO	vyšší odborné	bakal.+ VŠ
I.	780	0	305	388	1	2	8	57	3	16
II.	800	0	293	403	1	1	8	66	2	26
III.	745	0	292	379	1	2	6	48	0	17
IV.	704	0	268	348	1	1	10	61	1	14

Struktura nezaměstnaných podle vzdělání

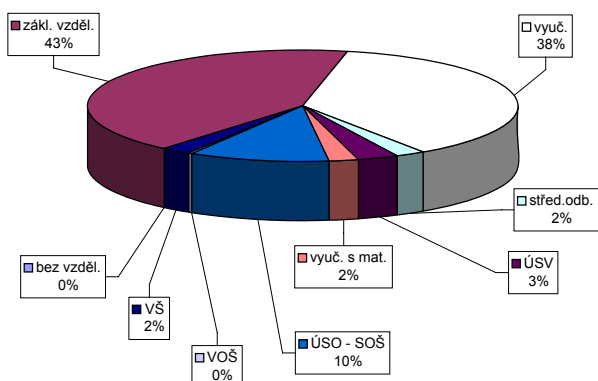

Struktura VPM podle vzdělání

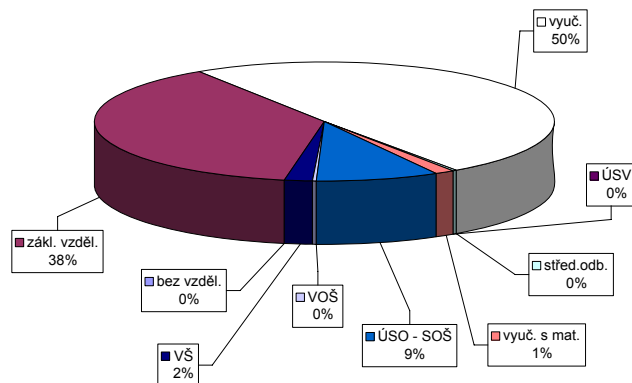

Vývoj v oblasti aktivní politiky zaměstnanosti a rekvalifikací v roce 2007 - Český Krumlov

m ě s / c	Veřejně prospěšné práce				Společensky účelná pracovní místa u zaměstnavatele				Společensky účelná pracovní místa - vyhrazená místa				Samostatná výděl. činnost (SVČ)		Chráněné pracovní dílny - vytvoření				Chráněné pracovní místa - vytvoření				CHPM - SVČ osob se ZP		Příspěvek na provoz CHPD, CHPM a -		Příspěvek při přechodu na nový podnik. program	
	vytvořená místa		umístění uchazečů		vytvořená místa		umístění uchazečů		vytvořená místa		umístění uchazečů		umístění uchazečů		vytvořená místa		umístění uchazečů		vytvořená místa		umístění uchazečů		umístění uchazečů		zaměstnanci		zaměstnanci	
	stav na konci sled.měs.	celkem od poč. roku	stav na konci sled.měs.	celkem od poč. roku	stav na konci sled.měs.	celkem od poč. roku	stav na konci sled.měs.	celkem od poč. roku	stav na konci sled.měs.	celkem od poč. roku	stav na konci sled.měs.	celkem od poč. roku	stav na konci sled.měs.	celkem od poč. roku	stav na konci sled.měs.	celkem od poč. roku	stav na konci sled.měs.	celkem od poč. roku	stav na konci sled.měs.	celkem od poč. roku	stav na konci sled.měs.	celkem od poč. roku	stav na konci sled.měs.	celkem od poč. roku	stav na konci sled.měs.	celkem od poč. roku	stav na konci sled.měs.	celkem od poč. roku
	1	126	56	22	22	0	0	0	0	128	6	121	9	69	1	0	0	0	0	2	0	1	0	0	0	51	0	0
2	65	65	31	31	0	0	0	0	135	23	110	14	67	1	0	0	0	0	2	0	1	0	0	0	51	0	0	0
3	74	74	48	48	0	0	0	0	127	41	111	33	69	4	0	0	0	0	2	0	1	0	0	0	51	0	0	0
4	78	78	59	59	0	0	0	0	131	52	118	44	64	7	0	0	0	0	2	0	1	0	0	0	51	0	0	0
5	95	95	69	70	0	0	0	0	127	62	117	58	61	12	0	0	0	0	2	0	1	0	0	0	51	0	0	0
6	101	101	81	85	0	0	0	0	126	76	119	74	60	15	0	0	0	0	2	0	1	0	0	0	51	0	0	0
7	101	102	77	86	0	0	0	0	113	78	111	80	59	16	0	0	0	0	2	0	1	0	0	0	51	0	0	0
8	101	102	58	88	0	0	0	0	93	78	92	81	56	18	0	0	0	0	2	0	1	0	0	0	51	0	0	0
9	101	102	59	89	0	0	0	0	76	82	72	82	57	21	0	0	0	0	2	0	1	0	0	0	51	0	0	0
10	93	102	61	91	0	0	0	0	62	85	62	88	59	26	0	0	0	0	2	0	1	0	0	0	51	0	0	0
11	86	102	54	91	0	0	0	0	54	87	52	89	54	26	0	0	0	0	2	0	1	0	0	0	101	50	0	0
12	70	102	49	91	0	0	0	0	44	88	40	90	57	30	0	0	0	0	2	0	1	0	0	0	101	50	0	0

Uchazeči o zaměstnání na APZ a v rekvalifikaci v roce 2007

m ě s / c	Překlenovací příspěvek		Příspěvek na dopravu		Příspěvek na zapracování		Cílené programy I. *)				Projekty ESF		Uchazeči v rekvalifikaci			
	zaměstnanci		zaměstnanci		zaměstnanci		vytvořená místa		umístění uchazečů		umístění uchazečů		uchazeči	zařazení		
	stav na konci sled.měs.	celkem od poč. roku	stav na konci sled.měs.	celkem od poč. roku	stav na konci sled.měs.	celkem od poč. roku	stav na konci sled.měs.	celkem od poč. roku	stav na konci sled.měs.	celkem od poč. roku	stav na konci sled.měs.	celkem od poč. roku	stav na konci sled.měs.	ve sledov. měsíci	celkem od poč. roku	
	1	4	1	0	0	0	0	0	0	0	0	0	264	16	45	37
2	3	2	0	0	0	0	0	0	0	0	0	305	102	58	37	74
3	2	3	0	0	0	0	0	0	0	0	0	298	126	72	41	115
4	7	8	0	0	0	0	0	0	0	0	0	305	157	66	33	148
5	6	8	0	0	0	0	0	0	0	0	0	297	169	53	25	173
6	12	15	0	0	0	0	0	0	0	0	0	292	193	29	19	192
7	13	16	0	0	0	0	0	0	0	0	0	256	193	6	5	197
8	9	17	0	0	0	0	0	0	0	0	0	250	208	7	6	203
9	5	20	0	0	0	0	0	0	0	0	0	294	265	4	5	208
10	9	25	0	0	0	0	0	0	0	0	0	294	292	21	34	242
11	10	27	0	0	0	0	0	0	0	0	0	295	334	49	45	287
12	8	28	0	0	0	0	0	0	0	0	0	287	335	22	10	297

*) jde o regionální cílené programy - zřízení míst a úhrada mezd, nejsou zde zahrnuti CP univerzální

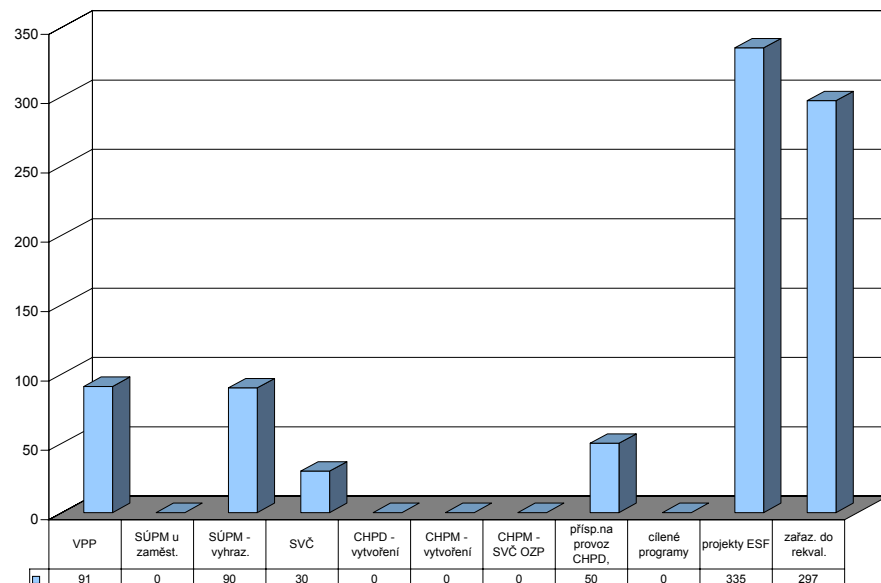

Jindřichův Hradec

Vývoj na trhu práce v roce 2007

měsíc	evidování uchazeči na konci sled.měs.					počet osob pobírajících podporu	MN v %	nově hlášení uchazeči	vyřazení uchazeči	nově hlášená a uvolněná VPM	obsazená a zrušená VPM	VPM celkem	počet uchazečů na 1 VPM
	celkem	dosažitelní	ženy	absolv. škol a mladiství	osoby se ZP								
1	3 455	3 193	1 976	272	522	1 335	6,5	709	406	144	114	478	7,2
2	3 345	3 071	1 916	256	513	1 334	6,3	296	406	205	159	524	6,4
3	2 971	2 735	1 785	233	502	1 080	5,6	370	744	265	222	567	5,2
4	2 671	2 440	1 726	187	501	880	5,0	381	681	236	166	637	4,2
5	2 452	2 228	1 616	135	483	795	4,6	288	507	250	146	741	3,3
6	2 403	2 189	1 603	103	475	846	4,5	361	410	213	204	750	3,2
7	2 327	2 121	1 553	117	469	814	4,4	344	420	125	178	697	3,3
8	2 300	2 104	1 537	129	466	800	4,3	314	341	261	195	763	3,0
9	2 218	2 013	1 439	253	440	699	4,1	439	521	249	284	728	3,0
10	2 089	1 839	1 334	209	455	692	3,8	356	485	264	270	722	2,9
11	2 121	1 836	1 335	160	466	759	3,7	390	358	185	234	673	3,2
12	2 431	2 219	1 440	157	467	929	4,5	549	239	102	131	644	3,8

Evidování uchazeči a volná pracovní místa

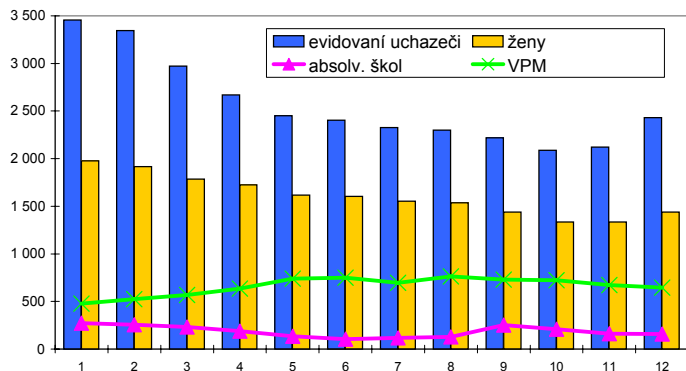

Nově hlášení a vyřazení uchazeči



Struktura nezaměstnanosti v roce 2007

stav na konci čtvrtletí	celkový počet evidovan. uchazečů	Věková struktura nezaměstnaných				Délka nezaměstnanosti				
		do 19 let	20 - 34 let	35 - 49 let	nad 50 let	do 3 měsíců	3 - 6 měsíců	6 - 9 měsíců	9 - 12 měsíců	nad 12 měsíců
I.	2 971	137	1 021	970	843	886	578	331	174	1 002
II.	2 403	83	779	781	760	711	395	218	183	896
III.	2 218	185	710	649	674	734	332	212	136	804
IV.	2 431	125	748	753	805	1 040	357	189	121	724

stav na konci čtvrtletí	uchazeči celkem	Struktura nezaměstnaných podle vzdělání								
		bez vzděl.+ neúpl.zák.vz.	základní vzdělání	vyučení	střední bez maturity	vyučení s maturitou	ÚSV	ÚSO	vyšší odborné	bakal.+ VŠ
I.	2 971	9	856	1 328	104	132	57	407	11	67
II.	2 403	12	739	1 001	81	101	58	327	12	72
III.	2 218	12	640	891	73	136	43	328	12	83
IV.	2 431	17	720	1 058	78	101	52	310	13	82

stav na konci čtvrtletí	VPM celkem	Struktura volných pracovních míst podle vzdělání								
		bez vzděl.+ neúpl.zák.vz.	základní vzdělání	vyučení	střední bez maturity	vyučení s maturitou	ÚSV	ÚSO	vyšší odborné	bakal.+ VŠ
I.	567	15	59	352	11	41	17	37	7	28
II.	750	37	102	457	13	38	16	46	7	34
III.	728	38	102	462	12	35	14	43	6	16
IV.	644	63	72	373	36	34	15	31	5	15

Struktura nezaměstnaných podle vzdělání

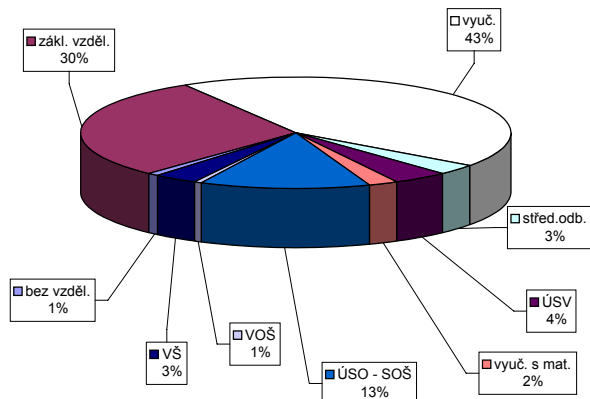

Struktura VPM podle vzdělání

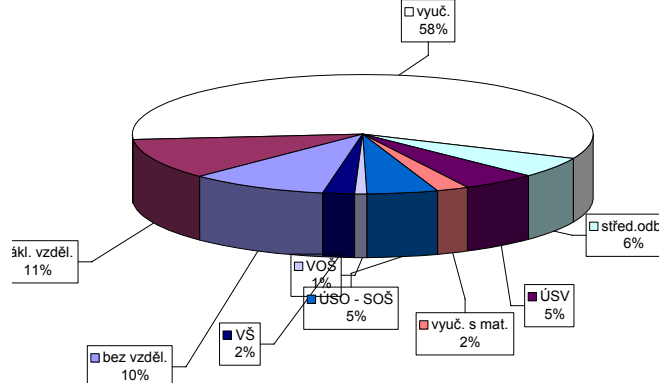

Vývoj v oblasti aktivní politiky zaměstnanosti a rekvalifikací v roce 2007 - Jindřichův Hradec

m ě s í c	Veřejně prospěšné práce				Společensky účelná pracovní místa u zaměstnavatele				Společensky účelná pracovní místa - vyhrazená místa				Samostatná výděl. činnost (SVČ)		Chráněné pracovní dílny - vytvoření				Chráněné pracovní místa - vytvoření				CHPM - SVČ osob se ZP		Příspěvek na provoz CHPD, CHPM a -		Příspěvek při přechodu na nový podnik. program	
	vytvořená místa		umístění uchazečů		vytvořená místa		umístění uchazečů		vytvořená místa		umístění uchazečů		umístění uchazečů		vytvořená místa		umístění uchazečů		vytvořená místa		umístění uchazečů		umístění uchazečů		zaměstnanci		zaměstnanci	
	stav na konci sled.měs.	celkem od poč. roku	stav na konci sled.měs.	celkem od poč. roku	stav na konci sled.měs.	celkem od poč. roku	stav na konci sled.měs.	celkem od poč. roku	stav na konci sled.měs.	celkem od poč. roku	stav na konci sled.měs.	celkem od poč. roku	stav na konci sled.měs.	celkem od poč. roku	stav na konci sled.měs.	celkem od poč. roku	stav na konci sled.měs.	celkem od poč. roku	stav na konci sled.měs.	celkem od poč. roku	stav na konci sled.měs.	celkem od poč. roku	stav na konci sled.měs.	celkem od poč. roku	stav na konci sled.měs.	celkem od poč. roku	stav na konci sled.měs.	celkem od poč. roku
1	1	0	1	0	13	0	9	0	108	9	108	9	18	1	12	0	12	1	2	0	2	0	0	0	95	95	0	0
2	1	1	1	1	13	0	9	0	104	18	104	18	18	1	12	0	12	1	2	0	2	0	0	0	95	95	0	0
3	48	48	36	36	13	0	9	0	96	35	96	35	18	2	12	0	12	1	2	0	2	0	0	0	95	95	0	0
4	72	72	57	57	14	1	10	1	97	53	97	53	18	2	12	0	11	3	2	0	2	0	0	0	95	95	0	0
5	72	72	62	62	14	1	10	1	91	66	91	66	17	2	12	0	12	6	2	0	2	0	1	1	95	95	0	0
6	74	74	64	65	14	1	10	1	80	76	80	76	16	2	12	0	12	6	0	0	0	1	1	1	93	95	0	0
7	74	74	65	66	19	6	15	6	81	88	80	88	16	3	12	0	12	6	0	0	0	1	1	1	93	95	0	0
8	74	74	65	67	19	6	15	6	67	90	67	90	18	5	12	0	11	7	0	0	0	1	1	1	93	95	0	0
9	74	74	64	67	19	6	15	6	57	95	57	95	19	6	12	0	12	8	0	0	0	1	1	1	93	95	0	0
10	74	74	62	67	19	6	15	6	62	111	62	111	19	6	12	0	12	8	0	0	0	1	1	1	100	102	0	0
11	73	74	60	67	19	6	15	6	58	120	58	120	21	8	0	0	0	8	0	0	0	1	1	1	100	102	0	0
12	0	74	0	67	19	6	15	6	58	130	57	129	21	8	0	0	0	8	0	0	0	1	1	1	100	102	0	0

93

Uchazeči o zaměstnání na APZ a v rekvalifikaci v roce 2007

m ě s í c	Překlenovací příspěvek		Příspěvek na dopravu		Příspěvek na zapracování		Cílené programy I. *)				Projekty ESF		Uchazeči v rekvalifikaci			
	zaměstnanci		zaměstnanci		zaměstnanci		vytvořená místa		umístění uchazečů		umístění uchazečů		uchazeči	zařazení		
	stav na konci sled.měs.	celkem od poč. roku	stav na konci sled.měs.	celkem od poč. roku	stav na konci sled.měs.	celkem od poč. roku	stav na konci sled.měs.	celkem od poč. roku	stav na konci sled.měs.	celkem od poč. roku	stav na konci sled.měs.	celkem od poč. roku	stav na konci sled.měs.	ve sledov. měsíci	celkem od poč. roku	
1	0	0	0	0	0	0	0	0	0	0	0	147	18	35	24	24
2	0	0	0	0	0	0	0	0	0	0	0	113	21	21	9	33
3	0	0	0	0	0	0	0	0	0	0	0	129	48	26	24	57
4	0	0	0	0	0	0	0	0	0	0	0	97	48	27	26	83
5	0	0	0	0	0	0	0	0	0	0	0	102	59	38	17	100
6	0	0	0	0	0	0	0	0	0	0	0	87	71	6	33	133
7	0	0	0	0	0	0	0	0	0	0	0	81	73	13	11	144
8	0	0	0	0	0	0	0	0	0	0	0	148	159	2	1	145
9	0	0	0	0	0	0	0	0	0	0	0	162	194	2	12	157
10	0	0	0	0	0	0	0	0	0	0	0	156	237	58	93	250
11	0	0	0	0	0	0	0	0	0	0	0	134	244	43	56	306
12	0	0	0	0	0	0	0	0	0	0	0	130	257	5	3	309

*) jde o regionální cílené programy - zřízení míst a úhrada mezd, nejsou zde zahrnuty CP univerzální

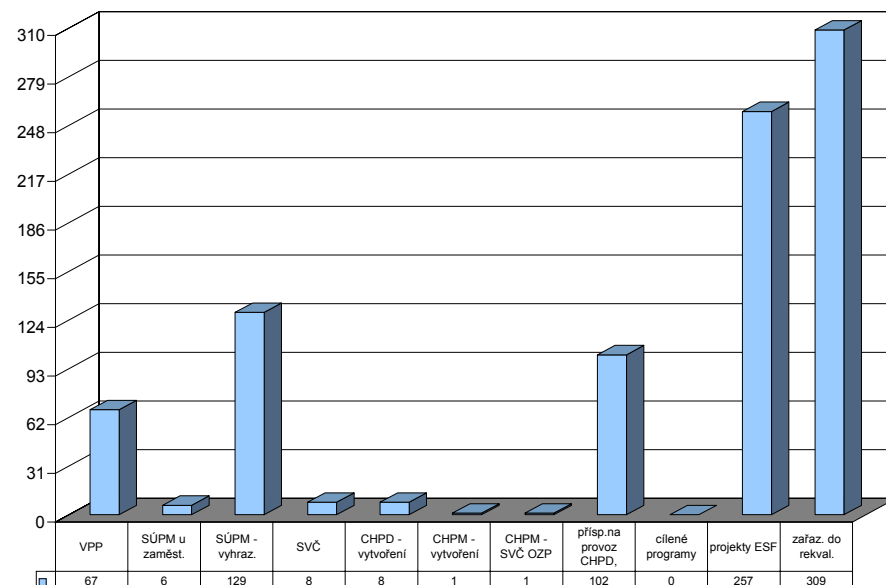

Písek

Vývoj na trhu práce v roce 2007

měsíc	evidování uchazeči na konci sled.měs.					počet osob pobírajících podporu	MN v %	nově hlášení uchazeči	vyřazení uchazeči	nově hlášená a uvolněná VPM	obsazená a zrušená VPM	VPM celkem	počet uchazečů na 1 VPM
	celkem	dosažitelní	ženy	absolv. škol a mladiství	osoby se ZP								
1	2 917	2 701	1 556	191	439	1 289	7,5	638	353	207	259	785	3,7
2	2 786	2 552	1 500	161	436	1 231	7,1	272	403	216	140	861	3,2
3	2 426	2 232	1 360	164	408	990	6,2	250	610	253	279	835	2,9
4	2 053	1 822	1 179	136	380	751	5,0	241	614	285	184	936	2,2
5	1 886	1 655	1 099	111	366	666	4,5	258	425	156	131	961	2,0
6	1 767	1 605	1 060	89	352	629	4,4	228	347	234	176	1 019	1,7
7	1 851	1 681	1 141	114	349	715	4,6	337	253	219	122	1 116	1,7
8	1 806	1 638	1 124	143	340	681	4,5	314	359	341	214	1 243	1,5
9	1 767	1 583	1 053	178	350	638	4,3	380	419	327	254	1 316	1,3
10	1 689	1 454	1 013	144	347	629	4,0	288	366	168	259	1 225	1,4
11	1 700	1 485	1 015	117	353	695	4,0	321	310	286	216	1 295	1,3
12	2 020	1 860	1 130	105	392	959	5,1	527	207	150	326	1 119	1,8

Evidování uchazeči a volná pracovní místa

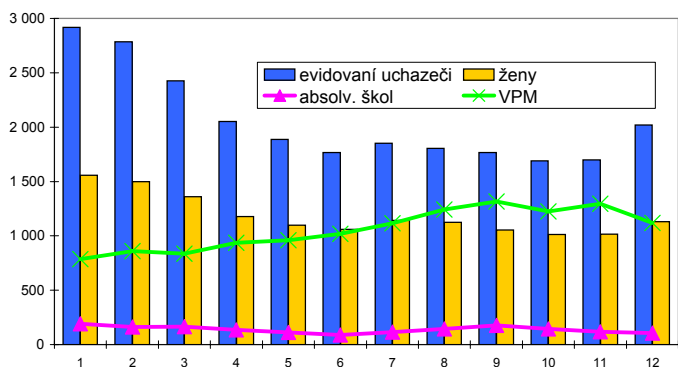

Nově hlášení a vyřazení uchazeči

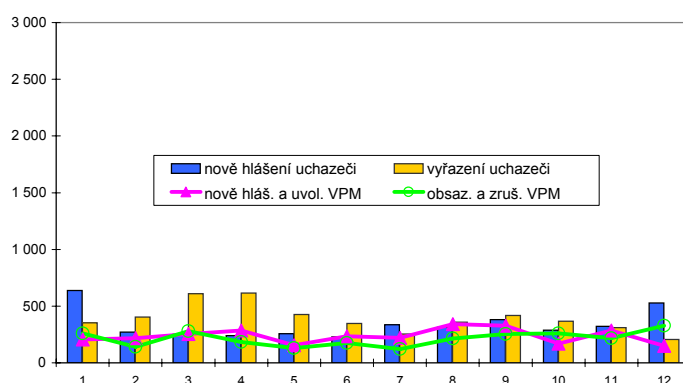

Struktura nezaměstnanosti v roce 2007

stav na konci čtvrtletí	celkový počet evidovan. uchazečů	Věková struktura nezaměstnaných				Délka nezaměstnanosti				
		do 19 let	20 - 34 let	35 - 49 let	nad 50 let	do 3 měsíců	3 - 6 měsíců	6 - 9 měsíců	9 - 12 měsíců	nad 12 měsíců
I.	2 426	91	849	754	732	730	559	224	122	791
II.	1 767	48	585	554	580	494	306	178	108	681
III.	1 767	120	594	513	540	686	242	157	108	574
IV.	2 020	81	645	650	644	916	317	136	115	536

stav na konci čtvrtletí	uchazeči celkem	Struktura nezaměstnaných podle vzdělání								
		bez vzděl.+ neúpl.zák.vz.	základní vzdělání	vyučení	střední bez maturity	vyučení s maturitou	ÚSV	ÚSO	vyšší odborné	bakal.+ VŠ
I.	2 426	10	571	1 067	70	102	65	441	16	84
II.	1 767	4	420	705	46	80	58	359	7	88
III.	1 767	7	373	698	48	99	58	386	16	82
IV.	2 020	6	484	898	46	83	48	374	16	65

stav na konci čtvrtletí	VPM celkem	Struktura volných pracovních míst podle vzdělání								
		bez vzděl.+ neúpl.zák.vz.	základní vzdělání	vyučení	střední bez maturity	vyučení s maturitou	ÚSV	ÚSO	vyšší odborné	bakal.+ VŠ
I.	835	0	328	374	1	22	20	68	4	18
II.	1 019	0	398	474	6	17	23	83	1	17
III.	1 316	0	671	474	1	16	30	85	2	37
IV.	1 119	0	550	403	2	20	22	87	2	33

Struktura nezaměstnaných podle vzdělání

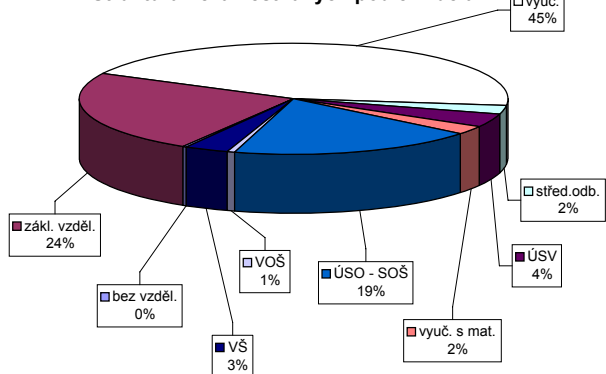

Struktura VPM podle vzdělání

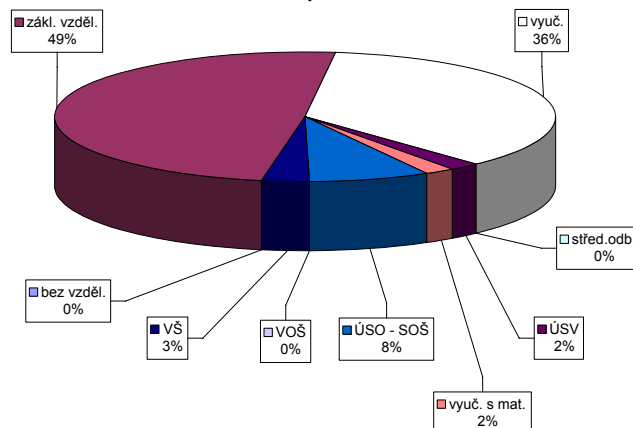

Vývoj v oblasti aktivní politiky zaměstnanosti a rekvalifikací v roce 2007 - Písek

m ě s / c	Veřejně prospěšné práce				Společensky účelná pracovní místa u zaměstnavatele				Společensky účelná pracovní místa - vyhrazená místa				Samostatná výděl. činnost (SVČ)		Chráněné pracovní dílny - vytvoření				Chráněné pracovní místa - vytvoření				CHPM - SVČ osob se ZP		Příspěvek na provoz CHPD, CHPM a -		Příspěvek při přechodu na nový podnik. program	
	vytvořená místa		umístění uchazečů		vytvořená místa		umístění uchazečů		vytvořená místa		umístění uchazečů		umístění uchazečů		vytvořená místa		umístění uchazečů		vytvořená místa		umístění uchazečů		umístění uchazečů		zaměstnanci		zaměstnanci	
	stav na konci sled.měs.	celkem od poč. roku	stav na konci sled.měs.	celkem od poč. roku	stav na konci sled.měs.	celkem od poč. roku	stav na konci sled.měs.	celkem od poč. roku	stav na konci sled.měs.	celkem od poč. roku	stav na konci sled.měs.	celkem od poč. roku	stav na konci sled.měs.	celkem od poč. roku	stav na konci sled.měs.	celkem od poč. roku	stav na konci sled.měs.	celkem od poč. roku	stav na konci sled.měs.	celkem od poč. roku	stav na konci sled.měs.	celkem od poč. roku	stav na konci sled.měs.	celkem od poč. roku	stav na konci sled.měs.	celkem od poč. roku	stav na konci sled.měs.	celkem od poč. roku
	1	27	7	21	3	93	0	89	11	150	27	145	22	41	4	18	0	15	0	0	0	0	0	3	0	116	3	0
2	31	12	27	12	93	0	87	11	162	56	161	56	35	4	18	0	18	5	0	0	0	0	3	0	126	13	0	0
3	37	19	26	14	93	0	88	19	167	86	160	82	32	4	33	15	15	5	0	0	0	0	3	0	126	13	0	0
4	27	19	25	21	93	0	90	34	158	104	154	104	29	4	30	16	14	5	0	0	0	0	1	0	126	13	0	0
5	33	29	29	29	93	0	89	40	133	115	133	117	30	5	31	17	14	5	0	0	0	0	1	0	126	13	0	0
6	48	44	39	43	93	0	91	45	116	128	109	123	28	5	31	17	31	27	0	0	0	0	1	0	126	13	0	0
7	49	55	42	63	93	0	88	45	109	154	106	153	21	5	31	17	22	29	0	0	0	0	1	0	126	13	0	0
8	50	56	42	69	97	4	90	52	135	198	127	194	21	8	31	17	24	31	0	0	0	0	1	0	126	13	0	0
9	50	58	41	74	97	4	90	60	140	220	138	222	20	10	29	17	23	31	0	0	0	0	1	0	126	13	0	0
10	49	58	40	77	97	4	83	67	149	252	145	252	16	11	29	17	23	31	0	0	0	0	1	0	126	13	0	0
11	44	60	38	83	97	4	91	80	160	278	153	275	17	15	29	17	23	31	0	0	0	0	1	0	126	13	0	0
12	43	77	31	101	97	4	94	85	98	297	91	294	20	20	5	17	5	31	0	0	0	0	1	0	247	134	0	0

Uchazeči o zaměstnání na APZ a v rekvalifikaci v roce 2007

m ě s / c	Překlenovací příspěvek		Příspěvek na dopravu		Příspěvek na zapracování		Cílené programy I. *)				Projekty ESF		Uchazeči v rekvalifikaci		
	zaměstnanci		zaměstnanci		zaměstnanci		vytvořená místa		umístění uchazečů		umístění uchazečů		uchazeči	zařazení	
	stav na konci sled.měs.	celkem od poč. roku	stav na konci sled.měs.	celkem od poč. roku	stav na konci sled.měs.	celkem od poč. roku	stav na konci sled.měs.	celkem od poč. roku	stav na konci sled.měs.	celkem od poč. roku	stav na konci sled.měs.	celkem od poč. roku	stav na konci sled.měs.	ve sledov. měsíci	celkem od poč. roku
	1	5	0	42	0	0	0	220	1	70	2	380	53	55	23
2	4	2	42	0	0	0	220	1	68	9	460	170	69	56	79
3	2	2	72	30	0	0	220	1	109	53	463	233	63	48	127
4	2	2	72	30	0	0	220	1	182	128	507	306	103	90	217
5	1	3	72	30	0	0	221	2	198	153	490	316	104	44	261
6	1	3	72	30	0	0	222	3	206	163	490	342	37	27	288
7	1	3	42	30	0	0	223	4	204	170	489	367	56	26	314
8	1	4	42	30	0	0	227	8	209	182	509	422	36	42	356
9	3	6	0	30	0	0	229	10	213	192	567	536	44	77	433
10	5	8	0	30	0	0	230	11	214	204	604	648	90	137	570
11	7	10	0	30	0	0	230	11	197	205	781	836	68	57	627
12	8	13	0	30	0	0	0	11	0	205	668	836	21	10	637

*) jde o regionální cílené programy - zřízení míst a úhrada mezd, nejsou zde zahrnuty CP univerzální

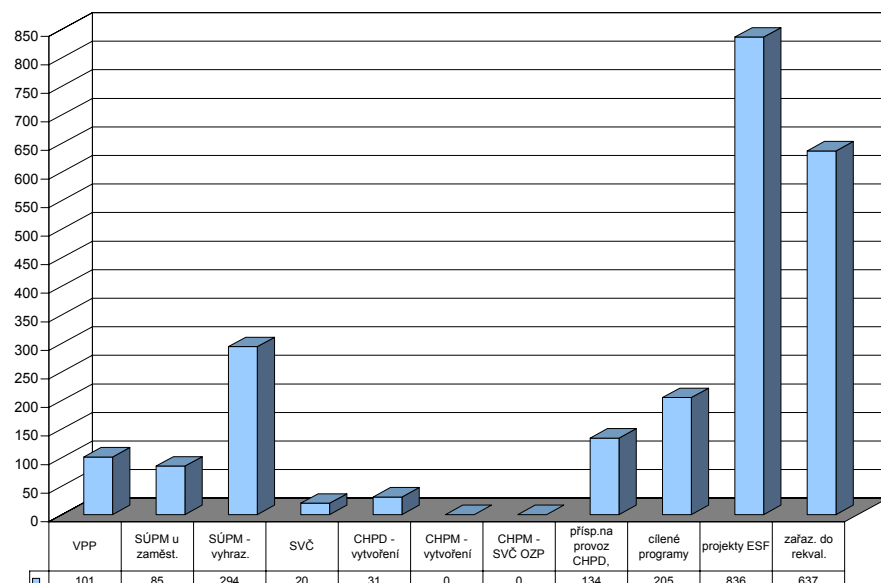

Prachatice

Vývoj na trhu práce v roce 2007

měsíc	evidování uchazeči na konci sled.měs.					počet osob pobírajících podporu	MN v %	nově hlášení uchazeči	vyřazení uchazeči	nově hlášená a uvolněná VPM	obsazená a zrušená VPM	VPM celkem	počet uchazečů na 1 VPM
	celkem	dosažitelní	ženy	absolv. škol a mladiství	osoby se ZP								
1	1 773	1 572	874	140	345	804	5,8	460	300	222	65	563	3,1
2	1 681	1 481	808	130	342	764	5,4	223	315	192	179	576	2,9
3	1 462	1 263	722	110	333	627	4,6	198	417	162	82	656	2,2
4	1 256	1 070	656	99	311	503	3,9	197	403	160	93	723	1,7
5	1 162	982	641	87	299	454	3,6	213	307	190	173	740	1,6
6	1 145	987	636	72	298	467	3,6	209	226	177	62	855	1,3
7	1 161	1 025	653	80	285	473	3,8	211	195	97	139	813	1,4
8	1 162	1 022	669	84	281	484	3,8	247	246	105	137	781	1,5
9	1 130	961	631	124	266	435	3,6	284	316	102	159	724	1,6
10	1 090	895	643	116	276	447	3,3	248	288	211	118	817	1,3
11	1 141	955	640	97	281	513	3,5	259	208	112	222	707	1,6
12	1 246	1 072	658	100	277	581	4,0	225	120	73	42	738	1,7

Evidování uchazeči a volná pracovní místa

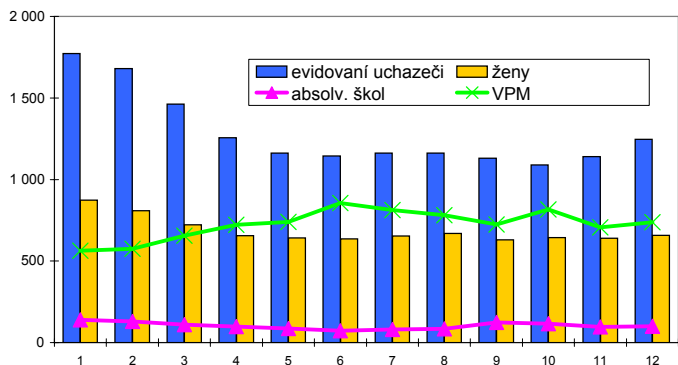

Nově hlášení a vyřazení uchazeči

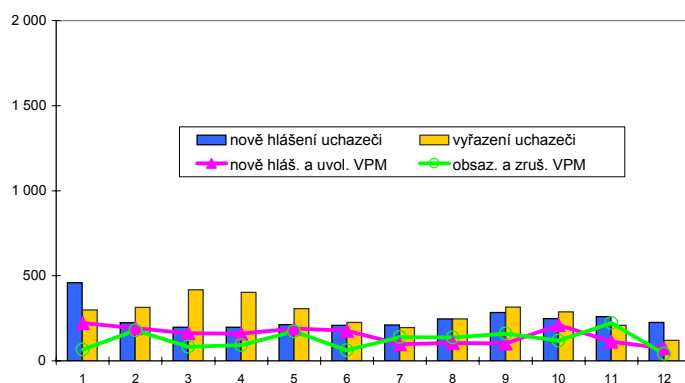

Struktura nezaměstnanosti v roce 2007

stav na konci čtvrtletí	celkový počet evidovan. uchazečů	Věková struktura nezaměstnaných				Délka nezaměstnanosti				
		do 19 let	20 - 34 let	35 - 49 let	nad 50 let	do 3 měsíců	3 - 6 měsíců	6 - 9 měsíců	9 - 12 měsíců	nad 12 měsíců
I.	1 462	84	496	469	413	521	371	167	82	321
II.	1 145	57	377	368	343	413	268	116	93	255
III.	1 130	95	384	333	318	470	237	135	54	234
IV.	1 246	75	418	389	364	543	271	129	94	209

stav na konci čtvrtletí	uchazeči celkem	Struktura nezaměstnaných podle vzdělání								
		bez vzděl.+ neúpl.zák.vz.	základní vzdělání	vyučení	střední bez maturity	vyučení s maturitou	ÚSV	ÚSO	vyšší odborné	bakal.+ VŠ
I.	1 462	15	478	622	52	47	38	165	6	39
II.	1 145	11	373	470	47	36	34	133	5	36
III.	1 130	8	326	443	43	68	24	159	13	46
IV.	1 246	7	341	538	47	57	26	178	10	42

stav na konci čtvrtletí	VPM celkem	Struktura volných pracovních míst podle vzdělání								
		bez vzděl.+ neúpl.zák.vz.	základní vzdělání	vyučení	střední bez maturity	vyučení s maturitou	ÚSV	ÚSO	vyšší odborné	bakal.+ VŠ
I.	656	8	242	306	5	7	8	68	2	10
II.	855	19	361	347	4	6	7	90	3	18
III.	724	0	323	308	1	5	7	67	1	12
IV.	738	0	314	355	3	3	9	38	2	14

Struktura nezaměstnaných podle vzdělání

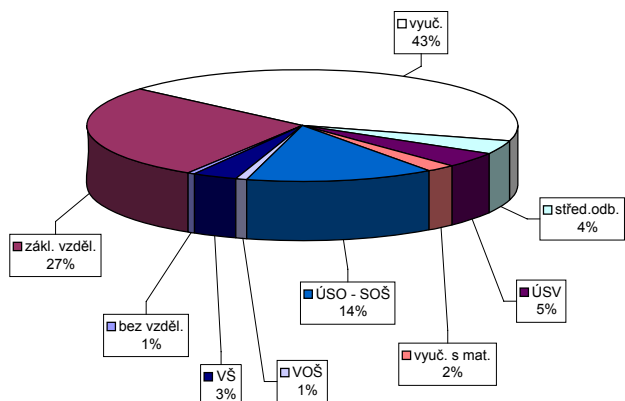

Struktura VPM podle vzdělání

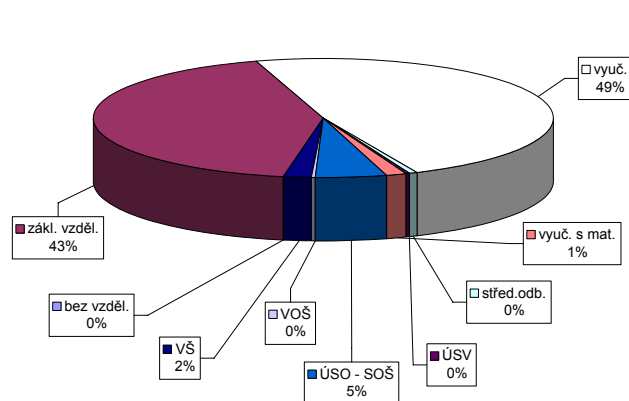

Vývoj v oblasti aktivní politiky zaměstnanosti a rekvalifikací v roce 2007 - Prachatice

m ě s / c	Veřejně prospěšné práce				Společensky účelná pracovní místa u zaměstnavatele				Společensky účelná pracovní místa - vyhrazená místa				Samostatná výděl. činnost (SVČ)		Chráněné pracovní dílny - vytvoření				Chráněné pracovní místa - vytvoření				CHPM - SVČ osob se ZP		Příspěvek na provoz CHPD, CHPM a -		Příspěvek při přechodu na nový podnik. program	
	vytvořená místa		umístění uchazečů		vytvořená místa		umístění uchazečů		vytvořená místa		umístění uchazečů		umístění uchazečů		vytvořená místa		umístění uchazečů		vytvořená místa		umístění uchazečů		umístění uchazečů		zaměstnanci		zaměstnanci	
	stav na konci sled.měs.	celkem od poč. roku	stav na konci sled.měs.	celkem od poč. roku	stav na konci sled.měs.	celkem od poč. roku	stav na konci sled.měs.	celkem od poč. roku	stav na konci sled.měs.	celkem od poč. roku	stav na konci sled.měs.	celkem od poč. roku	stav na konci sled.měs.	celkem od poč. roku	stav na konci sled.měs.	celkem od poč. roku	stav na konci sled.měs.	celkem od poč. roku	stav na konci sled.měs.	celkem od poč. roku	stav na konci sled.měs.	celkem od poč. roku	stav na konci sled.měs.	celkem od poč. roku	stav na konci sled.měs.	celkem od poč. roku	stav na konci sled.měs.	celkem od poč. roku
	1	41	13	28	7	22	0	21	0	109	17	94	11	25	1	35	0	33	0	1	0	1	0	0	0	299	0	0
2	45	20	26	17	22	0	21	1	127	43	119	44	26	2	42	7	37	7	5	4	1	0	0	0	299	0	0	0
3	48	25	25	23	22	0	18	2	137	71	126	69	24	3	42	7	38	9	4	5	1	0	0	0	299	0	0	0
4	71	52	39	44	20	0	17	2	146	102	134	96	27	6	28	7	25	11	4	5	1	0	0	0	299	0	0	0
5	71	74	57	71	20	0	18	3	127	113	119	110	25	6	28	7	25	11	4	5	1	0	0	0	299	0	0	0
6	71	77	57	80	20	0	17	3	120	131	107	122	26	8	28	7	27	16	2	5	1	0	0	0	299	0	0	0
7	72	85	50	89	20	0	17	3	117	137	115	139	27	9	28	7	27	17	2	6	2	2	0	0	299	0	0	0
8	73	96	50	112	20	0	17	5	95	143	89	141	26	9	28	7	27	17	1	6	1	2	0	0	299	0	0	0
9	69	97	51	124	20	0	18	6	80	153	72	148	25	9	27	7	25	17	1	6	1	3	0	0	299	0	0	0
10	69	105	49	134	20	0	16	6	72	167	61	159	24	9	23	7	22	18	1	6	1	3	0	0	299	0	0	0
11	44	108	28	139	20	0	15	6	62	170	61	171	24	9	21	7	21	20	1	6	1	3	0	0	299	0	0	0
12	43	113	18	140	18	4	11	6	47	174	44	173	23	9	21	7	21	20	1	6	1	3	0	0	578	279	0	0

Uchazeči o zaměstnání na APZ a v rekvalifikaci v roce 2007

m ě s / c	Překlenovací příspěvek		Příspěvek na dopravu		Příspěvek na zapracování		Cílené programy I. *)				Projekty ESF		Uchazeči v rekvalifikaci		
	zaměstnanci		zaměstnanci		zaměstnanci		vytvořená místa		umístění uchazečů		umístění uchazečů		uchazeči	zařazení	
	stav na konci sled.měs.	celkem od poč. roku	stav na konci sled.měs.	celkem od poč. roku	stav na konci sled.měs.	celkem od poč. roku	stav na konci sled.měs.	celkem od poč. roku	stav na konci sled.měs.	celkem od poč. roku	stav na konci sled.měs.	celkem od poč. roku	stav na konci sled.měs.	ve sledov. měsíci	celkem od poč. roku
	1	7	1	0	0	0	0	44	0	41	1	200	33	28	16
2	7	1	0	0	0	0	44	0	43	3	214	74	23	5	21
3	2	3	0	0	0	0	44	0	41	4	234	115	37	29	50
4	5	6	0	0	0	0	44	0	40	4	255	187	28	14	64
5	6	7	0	0	0	0	44	0	40	5	232	197	37	31	95
6	4	7	0	0	0	0	44	0	37	5	215	219	16	16	111
7	3	9	0	0	0	0	31	0	26	5	189	219	8	1	112
8	3	10	0	0	0	0	23	0	18	5	157	220	5	2	114
9	2	10	0	0	0	0	8	0	8	5	221	288	19	16	130
10	1	10	0	0	0	0	1	0	1	5	243	329	29	31	161
11	0	10	0	0	0	0	1	0	1	5	250	350	36	45	206
12	0	10	0	0	0	0	0	0	0	5	243	356	20	13	219

*) jde o regionální cílené programy - zřízení míst a úhrada mezd, nejsou zde zahrnuti CP univerzální

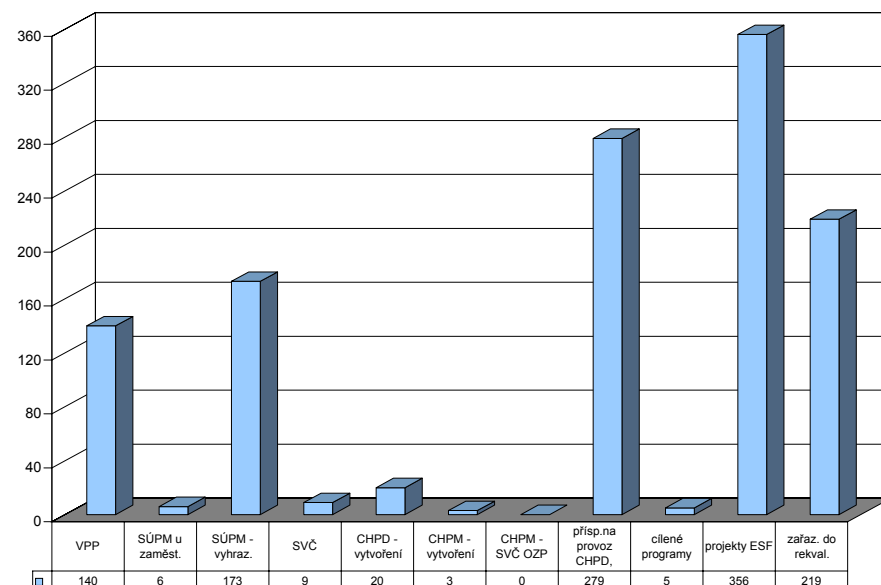

Strakonice

Vývoj na trhu práce v roce 2007

měsíc	evidování uchazeči na konci sled.měs.					počet osob pobírajících podporu	MN v %	nově hlášení uchazeči	vyřazení uchazeči	nově hlášená a uvolněná VPM	obsazená a zrušená VPM	VPM celkem	počet uchazečů na 1 VPM
	celkem	dosažitelní	ženy	absolv. škol a mladiství	osoby se ZP								
1	2 692	2 538	1 363	166	472	979	7,0	479	344	203	162	844	3,2
2	2 639	2 502	1 341	174	466	952	6,9	266	319	188	156	876	3,0
3	2 456	2 326	1 308	156	461	854	6,4	256	439	156	138	894	2,7
4	2 275	2 121	1 242	136	454	737	5,8	239	420	213	204	903	2,5
5	2 177	2 041	1 218	121	458	696	5,6	232	330	283	229	957	2,3
6	2 099	1 979	1 217	94	457	680	5,4	213	291	249	130	1 076	2,0
7	2 162	2 029	1 280	100	461	701	5,4	329	266	150	119	1 107	2,0
8	2 192	2 088	1 296	123	461	701	5,6	296	266	224	175	1 156	1,9
9	2 172	2 038	1 254	205	456	651	5,5	392	412	210	201	1 165	1,9
10	2 044	1 884	1 195	194	455	636	5,0	240	368	361	293	1 233	1,7
11	1 977	1 790	1 130	149	452	628	4,7	247	314	101	148	1 186	1,7
12	2 148	2 014	1 154	147	452	770	5,3	337	166	105	72	1 219	1,8

Evidování uchazeči a volná pracovní místa

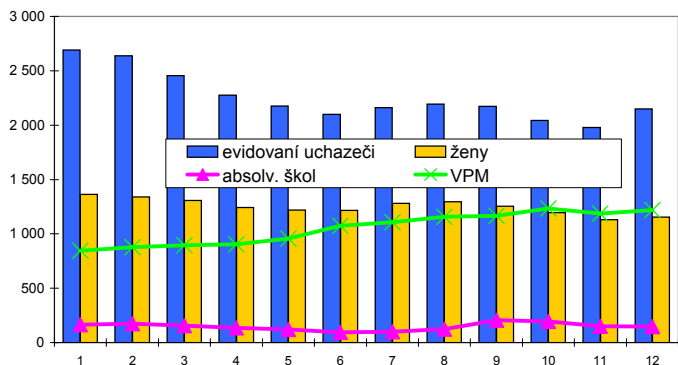

Nově hlášení a vyřazení uchazeči

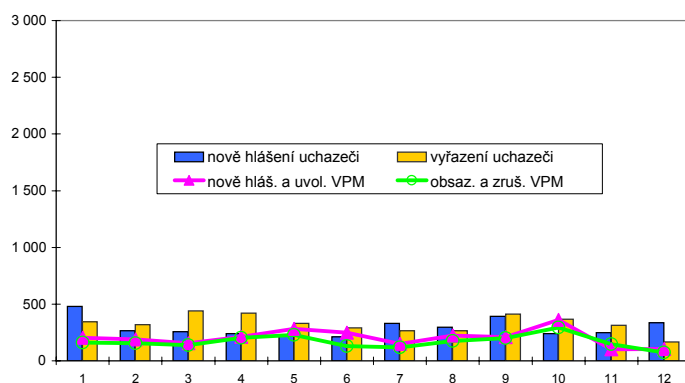

Struktura nezaměstnanosti v roce 2007

stav na konci čtvrtletí	celkový počet evidovan. uchazečů	Věková struktura nezaměstnaných				Délka nezaměstnanosti				
		do 19 let	20 - 34 let	35 - 49 let	nad 50 let	do 3 měsíců	3 - 6 měsíců	6 - 9 měsíců	9 - 12 měsíců	nad 12 měsíců
I.	2 456	108	902	783	663	711	428	253	149	915
II.	2 099	79	740	687	593	524	371	211	148	845
III.	2 172	153	786	659	574	742	282	217	140	791
IV.	2 148	107	750	701	590	685	393	175	150	745

stav na konci čtvrtletí	Struktura nezaměstnaných podle vzdělání									
	uchazeči celkem	bez vzděl.+ neúpl.zák.vz.	základní vzdělání	vyučení	střední bez maturity	vyučení s maturitou	ÚSV	ÚSO	vyšší odborné	bakal.+ VŠ
I.	2 456	5	589	1 097	63	104	76	427	23	72
II.	2 099	6	515	907	55	88	67	373	18	70
III.	2 172	6	486	894	58	108	61	435	26	98
IV.	2 148	5	489	951	57	100	64	387	12	83

stav na konci čtvrtletí	Struktura volných pracovních míst podle vzdělání									
	VPM celkem	bez vzděl.+ neúpl.zák.vz.	základní vzdělání	vyučení	střední bez maturity	vyučení s maturitou	ÚSV	ÚSO	vyšší odborné	bakal.+ VŠ
I.	894	0	311	418	0	11	35	87	4	28
II.	1 076	0	387	498	0	5	33	123	6	24
III.	1 165	0	482	497	0	5	24	123	6	28
IV.	1 219	0	569	470	0	6	24	112	4	34

Struktura nezaměstnaných podle vzdělání

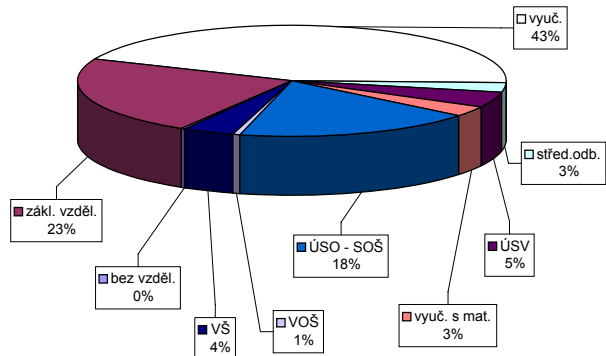

Struktura VPM podle vzdělání

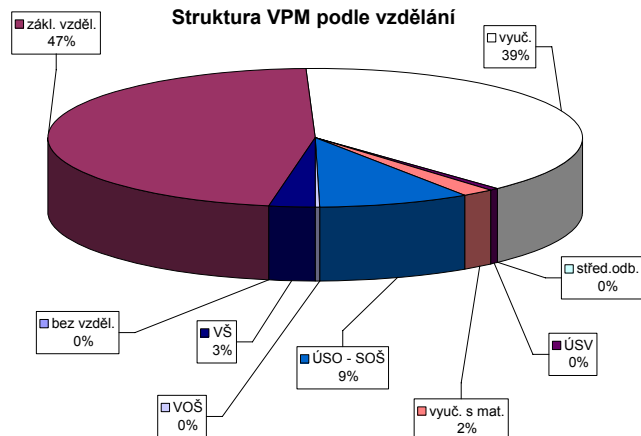

Vývoj v oblasti aktivní politiky zaměstnanosti a rekvalifikací v roce 2007 - Strakonice

m ě s í c	Veřejně prospěšné práce				Společensky účelná pracovní místa u zaměstnavatele				Společensky účelná pracovní místa - vyhrazená místa				Samostatná výděl. činnost (SVČ)		Chráněné pracovní dílny - vytvoření				Chráněné pracovní místa - vytvoření				CHPM - SVČ osob se ZP		Příspěvek na provoz CHPD, CHPM a -		Příspěvek při přechodu na nový podnik. program	
	vytvořená místa		umístění uchazečů		vytvořená místa		umístění uchazečů		vytvořená místa		umístění uchazečů		umístění uchazečů		vytvořená místa		umístění uchazečů		vytvořená místa		umístění uchazečů		umístění uchazečů		zaměstnanci		zaměstnanci	
	stav na konci sled.měs.	celkem od poč. roku	stav na konci sled.měs.	celkem od poč. roku	stav na konci sled.měs.	celkem od poč. roku	stav na konci sled.měs.	celkem od poč. roku	stav na konci sled.měs.	celkem od poč. roku	stav na konci sled.měs.	celkem od poč. roku	stav na konci sled.měs.	celkem od poč. roku	stav na konci sled.měs.	celkem od poč. roku	stav na konci sled.měs.	celkem od poč. roku	stav na konci sled.měs.	celkem od poč. roku	stav na konci sled.měs.	celkem od poč. roku	stav na konci sled.měs.	celkem od poč. roku	stav na konci sled.měs.	celkem od poč. roku	stav na konci sled.měs.	celkem od poč. roku
	1	36	0	27	0	17	1	9	2	151	30	143	30	108	7	99	0	67	5	4	0	3	1	5	0	219	114	0
2	42	9	35	11	17	1	9	2	158	46	148	46	107	10	93	0	58	5	4	0	3	1	5	0	219	114	0	0
3	51	24	47	25	15	1	7	2	155	69	145	69	112	15	90	0	56	8	4	0	3	1	5	0	115	114	0	0
4	78	53	69	50	16	2	8	3	152	83	140	83	105	29	90	0	57	9	4	0	3	1	4	0	115	114	0	0
5	89	69	85	71	16	2	9	4	157	100	139	96	107	32	88	0	55	9	4	0	3	1	4	0	115	114	0	0
6	91	72	87	76	15	2	8	4	138	111	138	111	103	36	88	0	56	10	4	0	3	1	4	0	115	114	0	0
7	83	75	78	80	16	3	8	4	113	113	112	113	105	40	87	0	56	10	4	0	3	1	4	0	115	114	0	0
8	85	77	78	82	16	3	9	5	112	124	111	124	102	41	87	0	59	13	4	0	3	1	4	0	115	114	0	0
9	78	77	70	82	16	3	9	5	100	133	98	133	101	43	87	0	59	14	4	0	3	1	4	0	115	114	0	0
10	84	85	73	90	17	4	10	6	98	148	96	148	111	55	87	0	61	16	4	0	3	1	3	0	115	114	0	0
11	82	91	62	95	17	5	9	6	97	159	95	159	110	58	73	0	62	17	4	0	3	1	3	0	108	114	0	0
12	60	92	41	96	21	9	13	10	80	167	79	167	115	65	73	0	62	17	2	0	1	1	3	0	108	114	0	0

69

Uchazeči o zaměstnání na APZ a v rekvalifikaci v roce 2007

m ě s í c	Překlenovací příspěvek		Příspěvek na dopravu		Příspěvek na zapracování		Cílené programy I. *)				Projekty ESF		Uchazeči v rekvalifikaci			
	zaměstnanci		zaměstnanci		zaměstnanci		vytvořená místa		umístění uchazečů		umístění uchazečů		uchazeči	zařazení		
	stav na konci sled.měs.	celkem od poč. roku	stav na konci sled.měs.	celkem od poč. roku	stav na konci sled.měs.	celkem od poč. roku	stav na konci sled.měs.	celkem od poč. roku	stav na konci sled.měs.	celkem od poč. roku	stav na konci sled.měs.	celkem od poč. roku	stav na konci sled.měs.	ve sledov. měsíci	celkem od poč. roku	
	1	16	7	0	0	0	0	0	0	0	0	0	165	14	42	33
2	16	9	0	0	0	0	0	0	0	0	0	168	21	31	23	56
3	19	12	0	0	0	0	0	0	0	0	0	225	81	30	32	88
4	11	18	0	0	0	0	0	0	0	0	0	233	91	59	59	147
5	22	31	0	0	0	0	0	0	0	0	0	239	109	48	43	190
6	21	33	0	0	0	0	0	0	0	0	0	263	148	37	40	230
7	20	39	0	0	0	0	0	0	0	0	0	129	152	39	23	253
8	8	40	0	0	0	0	0	0	0	0	0	143	183	15	2	255
9	8	41	0	0	0	0	0	0	0	0	0	232	272	52	41	296
10	8	48	0	0	0	0	0	0	0	0	0	254	294	61	55	351
11	12	53	0	0	0	0	0	0	0	0	0	256	305	93	67	418
12	17	59	0	0	0	0	0	0	0	0	0	257	307	40	21	439

*) jde o regionální cílené programy - zřízení míst a úhrada mezd, nejsou zde zahrnuty CP univerzální

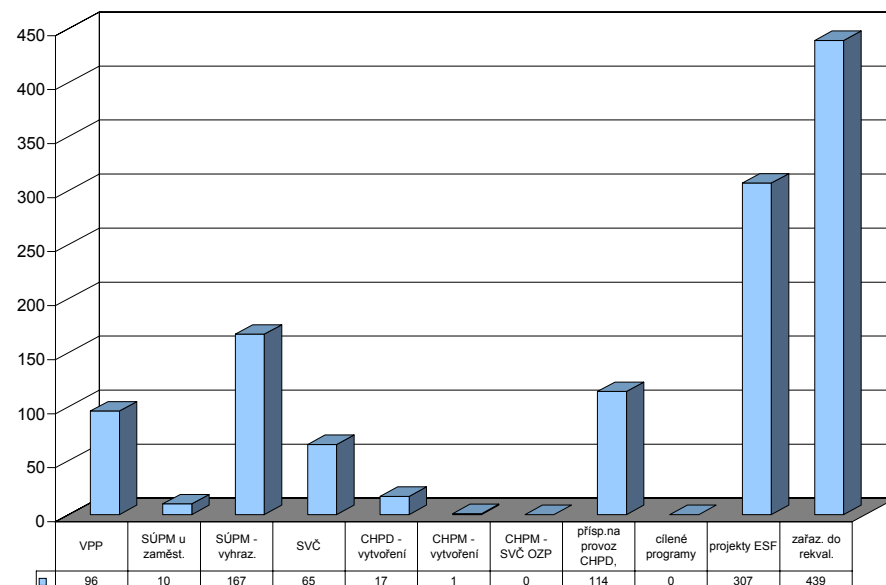

Tábor

Vývoj na trhu práce v roce 2007

měsíc	evidování uchazeči na konci sled.měs.					počet osob pobírajících podporu	MN v %	nově hlášení uchazeči	vyřazení uchazeči	nově hlášená a uvolněná VPM	obsazená a zrušená VPM	VPM celkem	počet uchazečů na 1 VPM
	celkem	dosažitelní	ženy	absolv. škol a mladiství	osoby se ZP								
1	3 410	3 155	1 792	256	536	1 435	5,8	733	569	648	489	948	3,6
2	3 294	3 042	1 719	242	531	1 409	5,6	372	488	361	357	952	3,5
3	3 062	2 815	1 625	230	524	1 277	5,2	398	630	422	203	1 171	2,6
4	2 850	2 634	1 567	219	500	1 117	4,8	471	683	487	487	1 171	2,4
5	2 717	2 503	1 527	180	496	1 095	4,6	433	566	523	385	1 309	2,1
6	2 643	2 469	1 530	165	500	1 087	4,5	408	482	305	351	1 263	2,1
7	2 702	2 532	1 608	195	501	1 138	4,6	485	426	295	441	1 117	2,4
8	2 735	2 559	1 641	225	504	1 178	4,7	491	458	534	394	1 257	2,2
9	2 650	2 451	1 565	299	497	1 071	4,5	529	614	376	380	1 253	2,1
10	2 451	2 212	1 462	237	490	1 018	4,1	426	625	412	438	1 227	2,0
11	2 412	2 165	1 410	193	491	994	4,0	411	450	244	488	983	2,5
12	2 637	2 430	1 482	208	503	1 139	4,4	450	225	201	222	962	2,7

Evidování uchazeči a volná pracovní místa

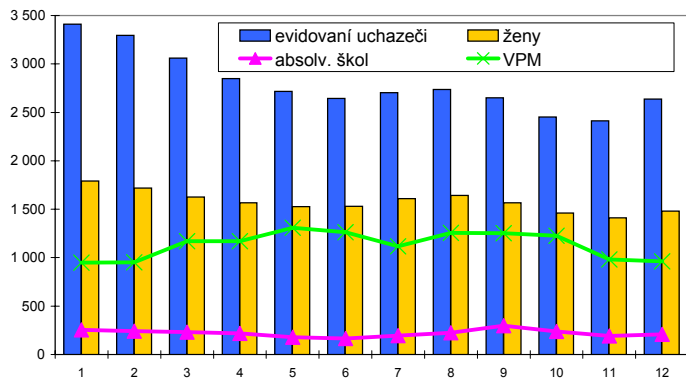

Nově hlášení a vyřazení uchazeči

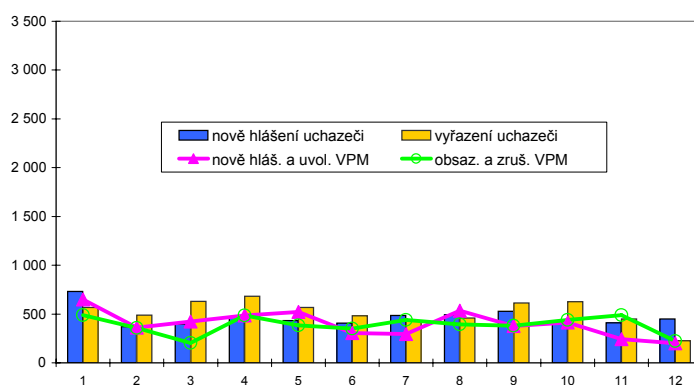

Struktura nezaměstnanosti v roce 2007

stav na konci čtvrtletí	celkový počet evidovan. uchazečů	Věková struktura nezaměstnaných				Délka nezaměstnanosti				
		do 19 let	20 - 34 let	35 - 49 let	nad 50 let	do 3 měsíců	3 - 6 měsíců	6 - 9 měsíců	9 - 12 měsíců	nad 12 měsíců
I.	3 062	114	1 127	943	878	1 050	660	301	177	874
II.	2 643	83	983	796	781	942	524	254	165	758
III.	2 650	186	1 033	698	733	1 063	480	287	154	666
IV.	2 637	118	974	762	783	1 008	524	270	184	651

stav na konci čtvrtletí	uchazeči celkem	Struktura nezaměstnaných podle vzdělání								
		bez vzděl.+ neúpl.zák.vz.	základní vzdělání	vyučení	střední bez maturity	vyučení s maturitou	ÚSV	ÚSO	vyšší odborné	bakal.+ VŠ
I.	3 062	40	714	1 245	102	169	95	550	24	123
II.	2 643	31	604	988	82	142	90	532	30	144
III.	2 650	23	570	973	94	141	90	557	44	158
IV.	2 637	25	557	1 082	90	138	83	501	37	124

stav na konci čtvrtletí	VPM celkem	Struktura volných pracovních míst podle vzdělání								
		bez vzděl.+ neúpl.zák.vz.	základní vzdělání	vyučení	střední bez maturity	vyučení s maturitou	ÚSV	ÚSO	vyšší odborné	bakal.+ VŠ
I.	1 171	1	373	619	3	55	0	87	3	30
II.	1 263	0	451	614	7	43	1	115	1	31
III.	1 253	5	484	615	0	30	2	90	1	26
IV.	962	0	441	393	2	24	0	77	0	25

Struktura nezaměstnaných podle vzdělání

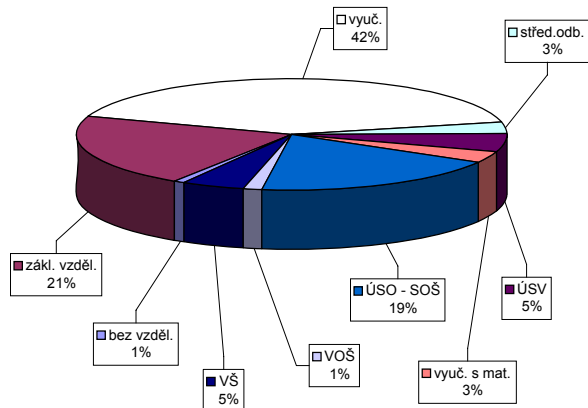

Struktura VPM podle vzdělání

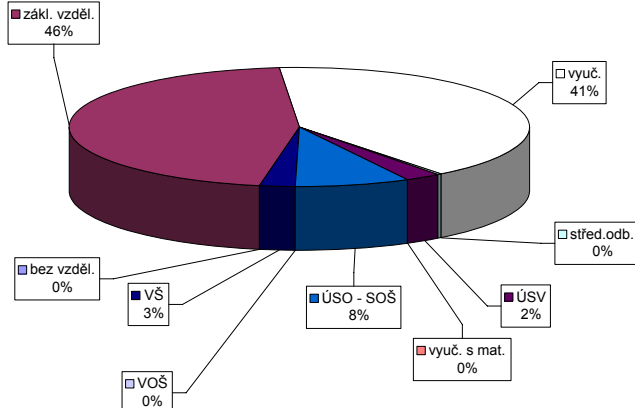

Vývoj v oblasti aktivní politiky zaměstnanosti a rekvalifikací v roce 2007 - Tábor

m ě s / c	Veřejně prospěšné práce				Společensky účelná pracovní místa u zaměstnavatele				Společensky účelná pracovní místa - vyhrazená místa				Samostatná výděl. činnost (SVČ)		Chráněné pracovní dílny - vytvoření				Chráněné pracovní místa - vytvoření				CHPM - SVČ osob se ZP		Příspěvek na provoz CHPD, CHPM a -		Příspěvek při přechodu na nový podnik. program	
	vytvořená místa		umístění uchazeči		vytvořená místa		umístění uchazeči		vytvořená místa		umístění uchazeči		umístění uchazeči		vytvořená místa		umístění uchazeči		vytvořená místa		umístění uchazeči		umístění uchazeči		zaměstnanci		zaměstnanci	
	stav na konci sled.měs.	celkem od poč. roku	stav na konci sled.měs.	celkem od poč. roku	stav na konci sled.měs.	celkem od poč. roku	stav na konci sled.měs.	celkem od poč. roku	stav na konci sled.měs.	celkem od poč. roku	stav na konci sled.měs.	celkem od poč. roku	stav na konci sled.měs.	celkem od poč. roku	stav na konci sled.měs.	celkem od poč. roku	stav na konci sled.měs.	celkem od poč. roku	stav na konci sled.měs.	celkem od poč. roku	stav na konci sled.měs.	celkem od poč. roku	stav na konci sled.měs.	celkem od poč. roku	stav na konci sled.měs.	celkem od poč. roku	stav na konci sled.měs.	celkem od poč. roku
	1	21	0	16	1	0	0	0	90	4	90	5	33	2	10	0	10	0	13	0	11	0	0	0	0	367	0	0
2	22	1	17	3	0	0	0	94	16	94	17	34	4	10	0	10	0	9	0	7	0	0	0	0	190	0	0	0
3	34	13	21	9	0	0	0	92	27	88	27	34	6	10	0	10	0	7	0	5	0	0	0	0	189	0	0	0
4	49	32	40	31	0	0	0	83	33	82	34	32	6	10	0	10	0	6	0	4	0	0	0	0	189	0	0	0
5	61	46	53	44	0	0	0	84	45	84	46	33	7	10	0	10	0	8	2	4	0	1	1	1	189	0	0	0
6	61	47	53	45	0	0	0	88	53	88	54	32	7	10	0	13	3	8	2	7	4	1	1	1	189	0	0	0
7	53	47	45	46	0	0	0	79	62	79	63	35	10	10	0	10	4	8	2	7	5	1	1	1	189	0	0	0
8	55	49	45	47	0	0	0	90	84	87	82	36	12	14	4	10	4	8	2	7	5	1	1	1	189	0	0	0
9	55	50	45	51	0	0	0	84	91	82	90	37	14	14	4	14	8	9	3	8	6	1	1	1	189	0	0	0
10	54	51	45	53	0	0	0	88	108	88	109	37	15	11	4	11	8	10	4	8	6	1	1	1	189	0	0	0
11	38	51	30	53	0	0	0	90	126	88	125	37	16	11	4	11	8	11	5	10	8	1	1	1	189	0	0	0
12	16	51	9	53	0	0	0	86	129	86	130	36	16	7	4	7	8	11	5	10	8	1	1	1	189	0	0	0

Uchazeči o zaměstnání na APZ a v rekvalifikaci v roce 2007

m ě s / c	Překlenovací příspěvek		Příspěvek na dopravu		Příspěvek na zapracování		Cílené programy I. *)				Projekty ESF		Uchazeči v rekvalifikaci		
	zaměstnanci		zaměstnanci		zaměstnanci		vytvořená místa		umístění uchazeči		umístění uchazeči		uchazeči	zařazení	
	stav na konci sled.měs.	celkem od poč. roku	stav na konci sled.měs.	celkem od poč. roku	stav na konci sled.měs.	celkem od poč. roku	stav na konci sled.měs.	celkem od poč. roku	stav na konci sled.měs.	celkem od poč. roku	stav na konci sled.měs.	celkem od poč. roku	stav na konci sled.měs.	ve sledov. měsíci	celkem od poč. roku
	1	0	0	62	0	0	0	0	0	0	208	18	38	20	20
2	0	0	62	0	0	1	0	0	0	213	37	36	36	56	
3	0	0	62	0	0	1	0	0	0	208	40	36	28	84	
4	0	0	62	0	0	1	0	0	0	188	40	34	31	115	
5	0	0	62	0	0	1	0	0	0	177	41	37	47	162	
6	0	0	62	0	0	1	0	0	0	170	41	10	10	172	
7	0	0	0	0	0	1	0	0	0	169	41	10	5	177	
8	0	0	0	0	0	1	0	0	0	164	41	11	4	181	
9	0	0	0	0	0	1	0	0	0	189	71	22	33	214	
10	0	0	0	0	0	1	0	0	0	196	81	46	36	250	
11	0	0	0	0	0	1	0	0	0	191	81	51	44	294	
12	0	0	0	0	0	1	0	0	0	190	81	17	1	295	

*) jde o regionální cílené programy - zřízení míst a úhrada mezd, nejsou zde zahrnuty CP univerzální

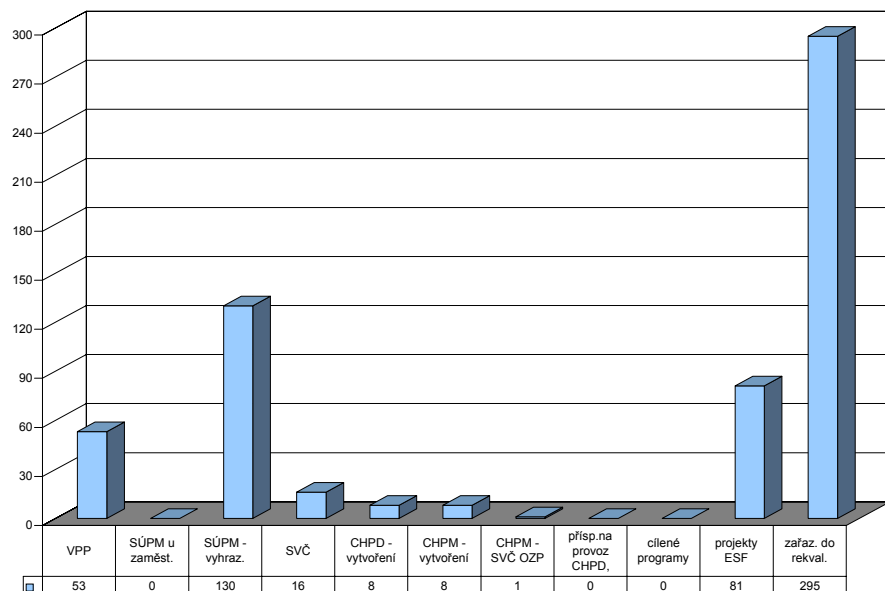

Jihočeský kraj

Vývoj na trhu práce v roce 2007

měsíc	evidování uchazeči na konci sled.měs.					počet osob pobírajících podporu	MN v %	nově hlášení uchazeči	vyřazení uchazeči	nově hlášená a uvolněná VPM	obsazená a zrušená VPM	VPM celkem	počet uchazečů na 1 VPM
	celkem	dosažitelní	ženy	absolv. škol a mladiství	osoby se ZP								
1	22 019	20 204	11 715	1 593	3 499	9 162	6,1	4 810	3 217	2 120	1 756	5 586	3,9
2	21 334	19 508	11 328	1 507	3 484	8 933	5,9	2 328	3 013	1 752	1 591	5 747	3,7
3	19 513	17 814	10 628	1 429	3 420	7 785	5,4	2 462	4 283	2 181	1 608	6 320	3,1
4	17 663	15 997	9 971	1 268	3 315	6 520	4,8	2 445	4 295	2 241	1 818	6 743	2,6
5	16 450	14 833	9 498	1 056	3 237	6 003	4,5	2 281	3 494	2 165	1 761	7 147	2,3
6	15 875	14 510	9 359	889	3 189	5 937	4,4	2 333	2 908	1 925	1 621	7 451	2,1
7	16 281	15 006	9 756	1 021	3 202	6 214	4,5	2 843	2 437	1 347	1 452	7 346	2,2
8	16 196	14 940	9 809	1 163	3 194	6 232	4,5	2 612	2 697	2 467	1 813	8 000	2,0
9	15 877	14 459	9 391	1 705	3 157	5 702	4,3	3 378	3 697	1 865	2 008	7 857	2,0
10	15 051	13 413	8 888	1 458	3 148	5 593	4,0	2 675	3 501	2 279	2 231	7 905	1,9
11	15 142	13 397	8 806	1 199	3 185	5 944	4,0	2 764	2 673	1 608	2 342	7 171	2,1
12	16 452	15 078	9 144	1 185	3 232	6 882	4,5	2 954	1 644	949	1 137	6 983	2,4

Evidování uchazeči a volná pracovní místa

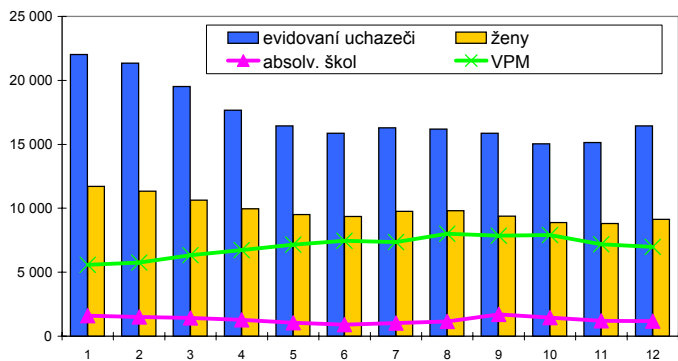

Nově hlášení a vyřazení uchazeči

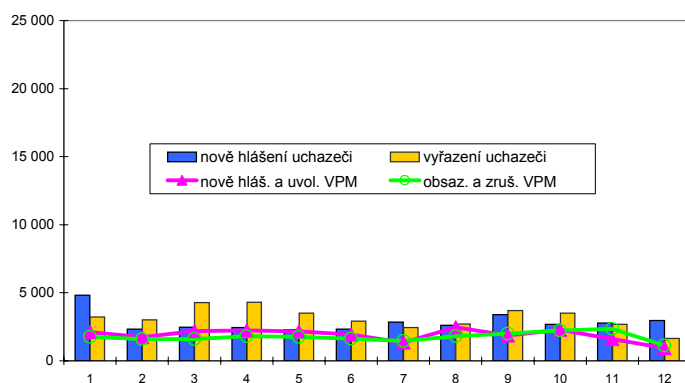

Struktura nezaměstnanosti v roce 2007

stav na konci čtvrtletí	celkový počet evidovan. uchazečů	Věková struktura nezaměstnaných				Délka nezaměstnanosti				
		do 19 let	20 - 34 let	35 - 49 let	nad 50 let	do 3 měsíců	3 - 6 měsíců	6 - 9 měsíců	9 - 12 měsíců	nad 12 měsíců
I.	19 513	910	6 992	6 096	5 515	6 469	4 027	2 013	1 114	5 890
II.	15 875	633	5 512	4 915	4 815	4 996	3 002	1 579	1 106	5 192
III.	15 877	1 235	5 649	4 512	4 481	6 079	2 570	1 626	926	4 676
IV.	16 452	873	5 626	5 078	4 875	6 587	3 035	1 450	1 049	4 331

stav na konci čtvrtletí	uchazeči celkem	Struktura nezaměstnaných podle vzdělání								
		bez vzděl.+ neúpl.zák.vz.	základní vzdělání	vyučení	střední bez maturity	vyučení s maturitou	ÚSV	ÚSO	vyšší odborné	bakal.+ VŠ
I.	19 513	96	5 468	8 028	590	838	509	3 149	133	702
II.	15 875	96	4 501	6 104	470	659	488	2 687	106	764
III.	15 877	80	4 151	5 980	491	837	460	2 862	160	856
IV.	16 452	81	4 435	6 671	496	732	446	2 724	134	733

stav na konci čtvrtletí	VPM celkem	Struktura volných pracovních míst podle vzdělání								
		bez vzděl.+ neúpl.zák.vz.	základní vzdělání	vyučení	střední bez maturity	vyučení s maturitou	ÚSV	ÚSO	vyšší odborné	bakal.+ VŠ
I.	6 320	34	1 789	3 213	157	204	100	609	29	185
II.	7 451	66	2 202	3 727	183	193	94	749	30	207
III.	7 857	72	2 603	3 810	197	170	117	672	26	190
IV.	6 983	73	2 377	3 264	208	164	92	595	27	183

Struktura nezaměstnaných podle vzdělání

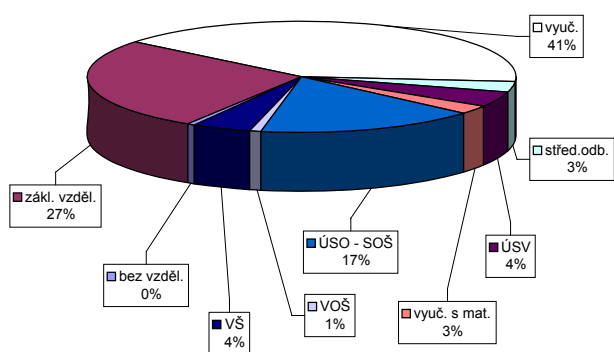

Struktura VPM podle vzdělání

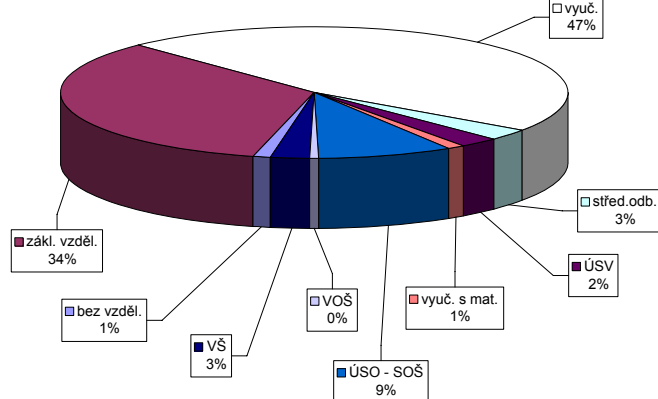

Vývoj v oblasti aktivní politiky zaměstnanosti a rekvalifikací v roce 2007 - Jihočeský kraj

m ě s / c	Veřejně prospěšné práce				Společensky účelná pracovní místa u zaměstnavatele				Společensky účelná pracovní místa - vyhrazená místa				Samostatná výděl. činnost (SVČ)		Chráněné pracovní dílny - vytvoření				Chráněné pracovní místa - vytvoření				CHPM - SVČ osob se ZP		Příspěvek na provoz CHPD, CHPM a -		Příspěvek při přechodu na nový podnik. program	
	vytvořená místa		umístění uchazečů		vytvořená místa		umístění uchazečů		vytvořená místa		umístění uchazečů		umístění uchazečů		vytvořená místa		umístění uchazečů		vytvořená místa		umístění uchazečů		umístění uchazečů		zaměstnanci		zaměstnanci	
	stav na konci sled.měs.	celkem od poč. roku	stav na konci sled.měs.	celkem od poč. roku	stav na konci sled.měs.	celkem od poč. roku	stav na konci sled.měs.	celkem od poč. roku	stav na konci sled.měs.	celkem od poč. roku	stav na konci sled.měs.	celkem od poč. roku	stav na konci sled.měs.	celkem od poč. roku	stav na konci sled.měs.	celkem od poč. roku	stav na konci sled.měs.	celkem od poč. roku	stav na konci sled.měs.	celkem od poč. roku	stav na konci sled.měs.	celkem od poč. roku	stav na konci sled.měs.	celkem od poč. roku	stav na konci sled.měs.	celkem od poč. roku	stav na konci sled.měs.	celkem od poč. roku
	1	363	93	219	51	145	1	128	13	829	101	794	94	350	17	216	0	177	9	53	0	48	2	8	0	1 147	212	0
2	311	126	237	98	145	1	126	14	875	226	831	219	354	34	217	7	175	23	54	6	43	2	8	0	1 081	323	0	0
3	406	230	312	190	143	1	122	23	893	388	845	374	351	48	237	30	173	31	51	7	44	6	8	0	1 151	498	0	0
4	469	336	379	302	143	3	125	40	868	490	826	477	334	68	219	31	162	41	50	7	41	8	5	0	1 151	498	0	0
5	505	417	437	390	143	3	126	48	783	568	747	560	329	81	217	33	160	46	52	9	41	10	7	2	1 151	498	0	0
6	521	448	454	438	142	3	126	53	734	653	707	638	324	93	214	33	174	77	48	9	42	15	7	2	1 143	498	0	0
7	497	473	418	477	148	9	128	58	676	720	667	724	322	105	211	35	163	89	48	10	42	18	7	2	1 113	498	0	0
8	497	490	390	513	152	13	131	68	624	811	605	806	318	116	215	39	167	95	47	10	42	19	7	2	1 116	501	0	0
9	491	501	387	543	152	13	132	77	571	875	553	871	318	127	212	39	171	103	48	11	43	25	7	2	1 116	501	0	0
10	464	526	369	576	153	14	124	85	564	973	547	969	326	148	207	41	168	111	48	12	43	26	6	2	1 124	509	0	0
11	395	538	299	593	153	15	130	98	564	1 055	550	1 054	327	162	179	41	154	116	50	14	45	28	6	2	1 167	559	0	0
12	262	567	178	619	155	23	133	107	458	1 111	442	1 109	336	179	154	44	132	116	47	14	43	30	6	2	1 567	959	0	0

Uchazeči o zaměstnání na APZ a v rekvalifikaci v roce 2007

m ě s / c	Překlenovací příspěvek		Příspěvek na dopravu		Příspěvek na zapracování		Cílené programy I. *)				Projekty ESF		Uchazeči v rekvalifikaci		
	zaměstnanci		zaměstnanci		zaměstnanci		vytvořená místa		umístění uchazečů		umístění uchazečů		uchazeči	zařazení	
	stav na konci sled.měs.	celkem od poč. roku	stav na konci sled.měs.	celkem od poč. roku	stav na konci sled.měs.	celkem od poč. roku	stav na konci sled.měs.	celkem od poč. roku	stav na konci sled.měs.	celkem od poč. roku	stav na konci sled.měs.	celkem od poč. roku	stav na konci sled.měs.	ve sledov. měsíci	celkem od poč. roku
	1	42	9	104	0	0	0	373	1	217	3	1 854	234	412	241
2	34	14	104	0	0	1	364	1	209	12	2 011	582	380	269	510
3	28	20	134	30	0	1	360	1	244	57	2 160	899	389	322	832
4	25	34	134	30	0	1	354	1	311	132	2 180	1 149	425	345	1 177
5	35	49	134	30	0	1	343	2	316	158	2 119	1 257	421	328	1 505
6	38	58	134	30	0	1	334	3	311	168	1 970	1 401	187	222	1 727
7	37	67	42	30	0	1	315	4	291	175	1 646	1 445	180	111	1 838
8	21	71	42	30	0	1	291	8	268	187	1 692	1 704	138	119	1 957
9	18	77	0	30	0	1	251	10	235	197	2 025	2 173	256	299	2 256
10	23	91	0	30	0	1	231	11	215	209	2 080	2 462	402	467	2 723
11	29	100	0	30	0	1	231	11	198	210	2 232	2 751	457	427	3 150
12	33	110	0	30	0	1	0	11	0	210	2 095	2 788	157	88	3 238

*) jde o regionální cílené programy - zřízení míst a úhrada mezd, nejsou zde zahrnuty CP univerzální

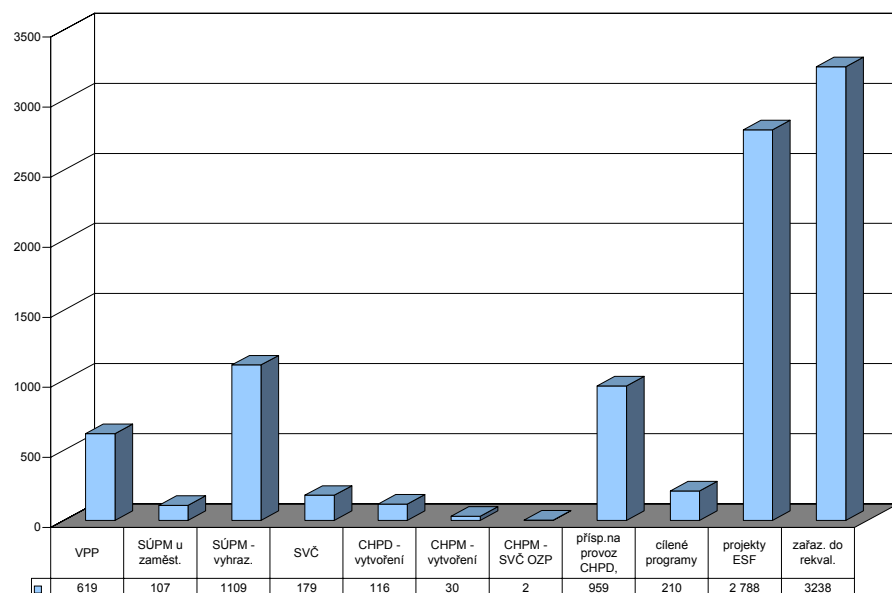

Domažlice

Vývoj na trhu práce v roce 2007

měsíc	evidování uchazeči na konci sled.měs.					počet osob pobírajících podporu	MN v %	nově hlášení uchazeči	vyřazení uchazeči	nově hlášená a uvolněná VPM	obsazená a zrušená VPM	VPM celkem	počet uchazečů na 1 VPM
	celkem	dosažitelní	ženy	absolv. škol a mladiství	osoby se ZP								
1	1 865	1 810	1 040	108	365	679	5,6	372	261	179	101	598	3,1
2	1 827	1 754	1 019	96	363	670	5,4	203	241	137	116	619	3,0
3	1 680	1 617	970	97	361	560	5,0	219	366	245	132	732	2,3
4	1 611	1 558	964	94	339	464	5,0	260	329	131	60	803	2,0
5	1 484	1 430	897	69	327	420	4,5	172	299	116	119	800	1,9
6	1 503	1 450	909	55	322	456	4,6	196	177	219	254	765	2,0
7	1 615	1 534	985	77	324	477	5,0	259	147	128	81	812	2,0
8	1 628	1 524	995	101	323	495	4,9	238	225	244	205	851	1,9
9	1 589	1 502	947	121	322	464	4,9	280	319	146	122	875	1,8
10	1 511	1 413	893	102	321	452	4,6	224	302	217	107	985	1,5
11	1 476	1 373	882	86	315	473	4,4	224	259	158	157	986	1,5
12	1 515	1 428	882	77	323	451	4,6	198	159	83	86	983	1,5

Evidování uchazeči a volná pracovní místa

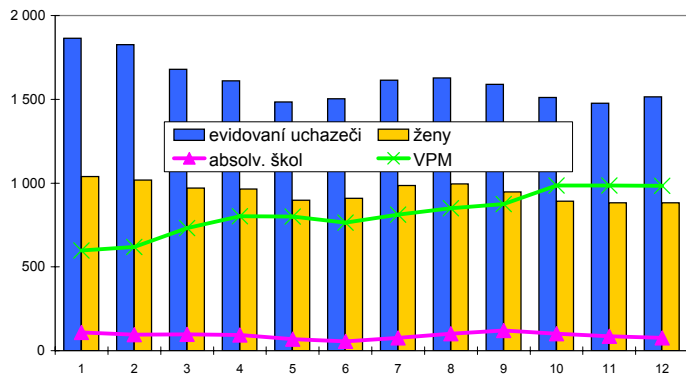

Nově hlášení a vyřazení uchazeči

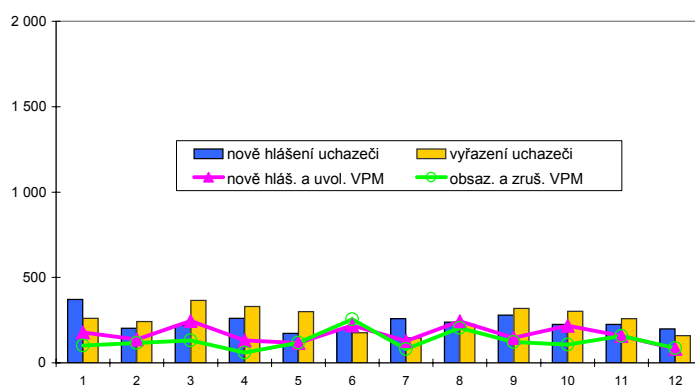

Struktura nezaměstnanosti v roce 2007

stav na konci čtvrtletí	celkový počet evidovan. uchazečů	Věková struktura nezaměstnaných				Délka nezaměstnanosti				
		do 19 let	20 - 34 let	35 - 49 let	nad 50 let	do 3 měsíců	3 - 6 měsíců	6 - 9 měsíců	9 - 12 měsíců	nad 12 měsíců
I.	1 680	77	494	558	551	469	250	178	120	663
II.	1 503	52	450	510	491	397	253	106	115	632
III.	1 589	106	502	484	497	511	228	156	78	616
IV.	1 515	60	468	463	524	465	239	143	104	564

stav na konci čtvrtletí	uchazeči celkem	Struktura nezaměstnaných podle vzdělání								
		bez vzděl.+ neúpl.zák.vz.	základní vzdělání	vyučení	střední bez maturity	vyučení s maturitou	ÚSV	ÚSO	vyšší odborné	bakal.+ VŠ
I.	1 680	11	620	612	54	44	36	264	6	33
II.	1 503	10	528	561	44	37	42	230	6	45
III.	1 589	8	514	585	49	54	44	276	6	53
IV.	1 515	9	490	597	54	42	34	245	8	36

stav na konci čtvrtletí	VPM celkem	Struktura volných pracovních míst podle vzdělání								
		bez vzděl.+ neúpl.zák.vz.	základní vzdělání	vyučení	střední bez maturity	vyučení s maturitou	ÚSV	ÚSO	vyšší odborné	bakal.+ VŠ
I.	732	0	244	385	2	14	23	45	1	18
II.	765	0	246	406	5	13	28	43	1	23
III.	875	0	290	466	11	16	21	55	1	15
IV.	983	9	319	524	12	17	27	51	2	22

Struktura nezaměstnaných podle vzdělání

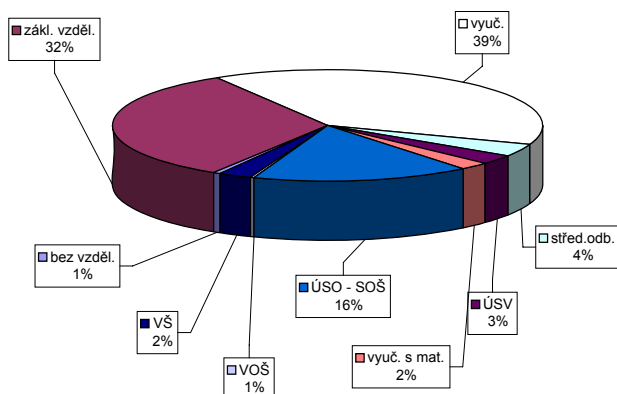

Struktura VPM podle vzdělání

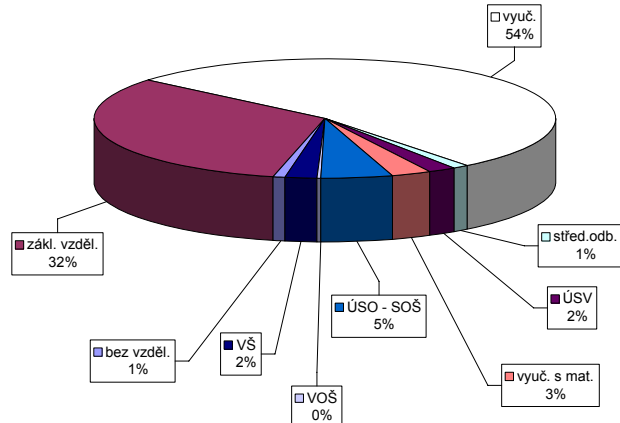

Vývoj v oblasti aktivní politiky zaměstnanosti a rekvalifikací v roce 2007 - Domažlice

m ě s / c	Veřejně prospěšné práce				Společensky účelná pracovní místa u zaměstnavatele				Společensky účelná pracovní místa - vyhrazená místa				Samostatná výděl. činnost (SVČ)		Chráněné pracovní dílny - vytvoření				Chráněné pracovní místa - vytvoření				CHPM - SVČ osob se ZP		Příspěvek na provoz CHPD, CHPM a -		Příspěvek při přechodu na nový podnik. program		
	vytvořená místa		umístění uchazečů		vytvořená místa		umístění uchazečů		vytvořená místa		umístění uchazečů		umístění uchazečů		vytvořená místa		umístění uchazečů		vytvořená místa		umístění uchazečů		umístění uchazečů		zaměstnanci		zaměstnanci		
	stav na konci sled.měs.	celkem od poč. roku	stav na konci sled.měs.	celkem od poč. roku	stav na konci sled.měs.	celkem od poč. roku	stav na konci sled.měs.	celkem od poč. roku	stav na konci sled.měs.	celkem od poč. roku	stav na konci sled.měs.	celkem od poč. roku	stav na konci sled.měs.	celkem od poč. roku	stav na konci sled.měs.	celkem od poč. roku	stav na konci sled.měs.	celkem od poč. roku	stav na konci sled.měs.	celkem od poč. roku	stav na konci sled.měs.	celkem od poč. roku	stav na konci sled.měs.	celkem od poč. roku	stav na konci sled.měs.	celkem od poč. roku	stav na konci sled.měs.	celkem od poč. roku	
	1	3	0	2	0	0	0	0	0	0	34	0	34	3	1	0	0	0	0	0	0	0	0	0	0	0	37	0	0
2	3	0	2	0	0	0	0	0	0	37	5	32	3	1	0	0	0	0	0	0	0	0	0	0	0	37	0	0	0
3	3	0	2	0	0	0	0	0	0	28	5	28	8	1	0	0	0	0	0	0	0	0	0	0	0	37	0	0	0
4	20	19	19	18	0	0	0	0	0	36	18	36	21	1	0	0	0	0	0	0	0	0	0	0	0	37	0	0	0
5	24	25	24	25	0	0	0	0	0	32	18	32	21	1	0	0	0	0	0	0	0	0	0	0	0	37	0	0	0
6	25	26	25	26	0	0	0	0	0	32	25	32	28	1	0	0	0	0	0	0	0	0	0	0	0	37	0	0	0
7	25	26	25	26	0	0	0	0	0	28	26	27	28	1	0	0	0	0	0	0	0	0	0	0	0	37	0	0	0
8	26	27	25	26	0	0	0	0	0	27	27	25	29	1	0	0	0	0	0	0	0	0	0	0	0	37	0	0	0
9	26	27	25	27	0	0	0	0	0	18	28	16	29	1	0	0	0	0	0	0	0	0	0	0	0	37	0	0	0
10	22	28	19	38	0	0	0	0	0	20	36	18	36	1	0	0	0	0	0	0	0	0	0	0	0	37	0	0	0
11	15	28	15	45	0	0	0	0	0	28	44	28	46	1	0	0	0	0	0	0	0	0	0	0	0	37	0	0	0
12	4	28	4	45	0	0	0	0	0	27	44	27	46	1	0	0	0	0	0	0	0	0	0	0	0	72	35	0	0

105

m ě s / c	Překlenovací příspěvek		Příspěvek na dopravu		Příspěvek na zapracování		Cílené programy I. *)				Projekty ESF		Uchazeči v rekvalifikaci			
	zaměstnanci		zaměstnanci		zaměstnanci		vytvořená místa		umístění uchazečů		umístění uchazečů		uchazeči	zařazení		
	stav na konci sled.měs.	celkem od poč. roku	stav na konci sled.měs.	celkem od poč. roku	stav na konci sled.měs.	celkem od poč. roku	stav na konci sled.měs.	celkem od poč. roku	stav na konci sled.měs.	celkem od poč. roku	stav na konci sled.měs.	celkem od poč. roku	stav na konci sled.měs.	ve sledov. měsíci	celkem od poč. roku	
	1	0	0	0	0	0	0	0	0	0	0	0	69	23	25	30
2	0	0	0	0	0	0	0	0	0	0	0	79	43	34	25	55
3	0	0	0	0	0	0	0	0	0	0	0	94	62	23	18	73
4	0	0	0	0	0	0	0	0	0	0	0	103	85	6	3	76
5	0	0	0	0	0	0	0	0	0	0	0	102	103	8	14	90
6	0	0	0	0	0	0	0	0	0	0	0	109	119	3	30	120
7	0	0	0	0	0	0	0	0	0	0	0	96	136	27	26	146
8	0	0	0	0	0	0	0	0	0	0	0	80	136	44	31	177
9	0	0	0	0	0	0	0	0	0	0	0	102	161	27	16	193
10	0	0	0	0	0	0	0	0	0	0	0	112	180	38	29	222
11	0	0	0	0	0	0	0	0	0	0	0	106	182	27	12	234
12	0	0	0	0	0	0	0	0	0	0	0	94	182	5	0	234

*) jde o regionální cílené programy - zřízení míst a úhrada mezd, nejsou zde zahrnuty CP univerzální

Uchazeči o zaměstnání na APZ a v rekvalifikaci v roce 2007

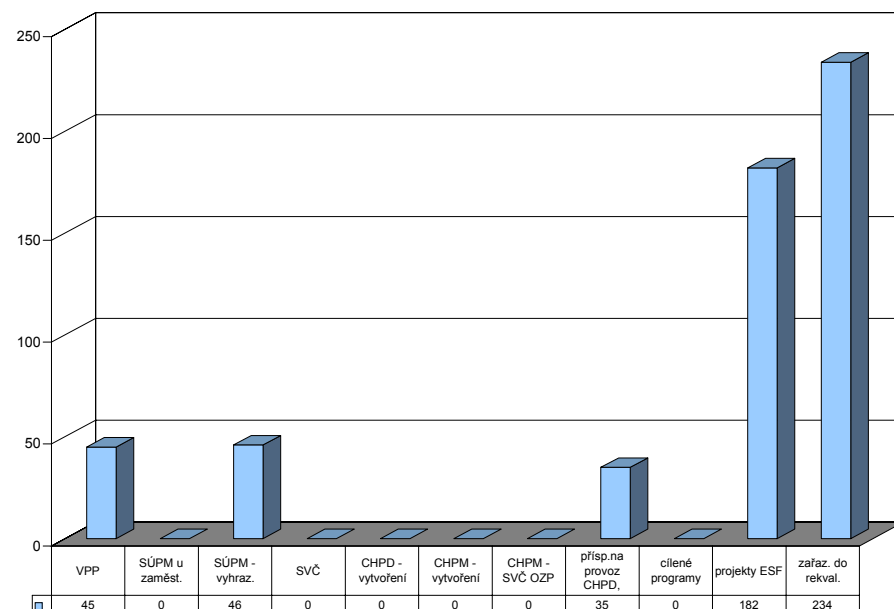

Klatovy

Vývoj na trhu práce v roce 2007

měsíc	evidování uchazeči na konci sled.měs.				počet osob pobírajících podporu	MN v %	nově hlášení uchazeči	vyřazení uchazeči	nově hlášená a uvolněná VPM	obsazená a zrušená VPM	VPM celkem	počet uchazečů na 1 VPM	
	celkem	dosažitelní	ženy	absolv. škol a mladiství									osoby se ZP
1	3 737	3 565	1 925	237	514	1 456	8,0	667	522	384	263	1 050	3,6
2	3 545	3 348	1 823	222	508	1 350	7,5	302	494	195	184	1 061	3,3
3	3 289	3 097	1 762	223	506	1 153	6,9	367	623	329	228	1 162	2,8
4	2 943	2 755	1 628	194	493	960	6,1	299	645	185	138	1 209	2,4
5	2 747	2 571	1 545	171	500	834	5,7	311	507	420	151	1 478	1,9
6	2 670	2 542	1 513	158	497	841	5,7	336	413	291	231	1 538	1,7
7	2 781	2 662	1 631	165	494	915	5,9	491	380	372	339	1 571	1,8
8	2 865	2 741	1 654	206	487	1 017	6,1	468	384	307	187	1 691	1,7
9	2 721	2 576	1 561	235	491	906	5,7	519	663	152	223	1 620	1,7
10	2 677	2 511	1 516	214	495	895	5,5	457	501	269	451	1 438	1,9
11	2 781	2 619	1 574	173	491	1 073	5,7	517	413	134	255	1 317	2,1
12	2 991	2 839	1 604	173	488	1 233	6,2	520	310	165	159	1 323	2,3

Evidování uchazeči a volná pracovní místa

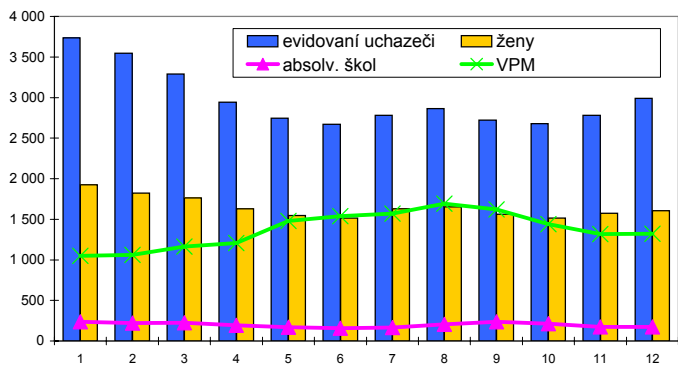

Nově hlášení a vyřazení uchazeči

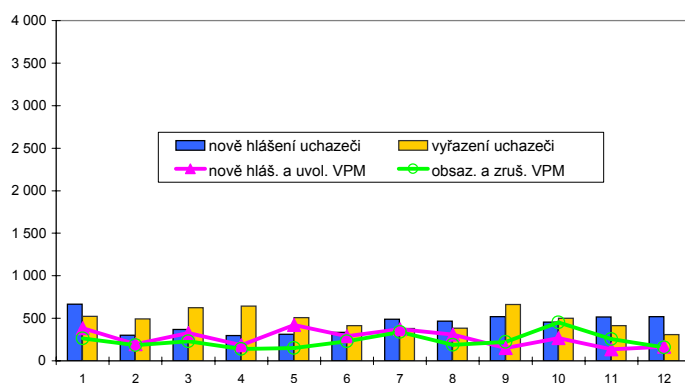

Struktura nezaměstnanosti v roce 2007

stav na konci čtvrtletí	celkový počet evidovan. uchazečů	Věková struktura nezaměstnaných				Délka nezaměstnanosti				
		do 19 let	20 - 34 let	35 - 49 let	nad 50 let	do 3 měsíců	3 - 6 měsíců	6 - 9 měsíců	9 - 12 měsíců	nad 12 měsíců
I.	3 289	149	1 133	1 082	925	925	614	349	202	1 199
II.	2 670	111	931	821	807	693	440	246	201	1 090
III.	2 721	169	919	832	801	1 007	347	235	134	998
IV.	2 991	130	961	1 005	895	1 179	543	201	158	910

stav na konci čtvrtletí	uchazeči celkem	Struktura nezaměstnaných podle vzdělání								
		bez vzděl.+ neúpl.zák.vz.	základní vzdělání	vyučení	střední bez maturity	vyučení s maturitou	ÚSV	ÚSO	vyšší odborné	bakal.+ VŠ
I.	3 289	6	912	1 405	86	123	86	555	18	98
II.	2 670	6	795	1 069	63	96	79	438	15	109
III.	2 721	11	741	1 092	56	125	76	482	21	117
IV.	2 991	11	810	1 306	69	102	77	491	11	114

stav na konci čtvrtletí	VPM celkem	Struktura volných pracovních míst podle vzdělání								
		bez vzděl.+ neúpl.zák.vz.	základní vzdělání	vyučení	střední bez maturity	vyučení s maturitou	ÚSV	ÚSO	vyšší odborné	bakal.+ VŠ
I.	1 162	3	327	659	1	14	1	139	1	17
II.	1 538	0	481	886	3	11	1	136	1	19
III.	1 620	0	804	652	5	17	0	122	3	17
IV.	1 323	0	454	713	5	8	0	122	2	19

Struktura nezaměstnaných podle vzdělání

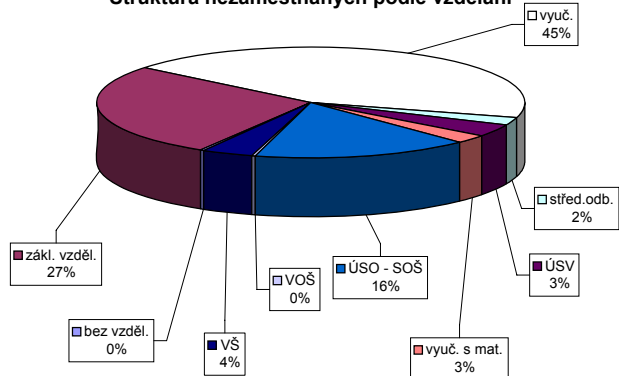

Struktura VPM podle vzdělání

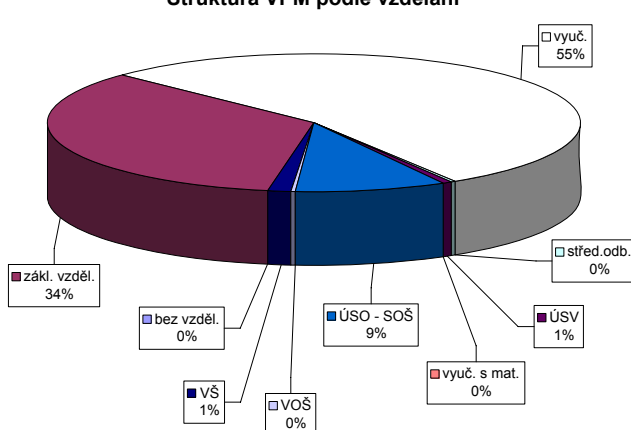

Vývoj v oblasti aktivní politiky zaměstnanosti a rekvalifikací v roce 2007 - Klatovy

m ě s / c	Veřejně prospěšné práce				Společensky účelná pracovní místa u zaměstnavatele				Společensky účelná pracovní místa - vyhrazená místa				Samostatná výděl. činnost (SVČ)		Chráněné pracovní dílny - vytvoření				Chráněné pracovní místa - vytvoření				CHPM - SVČ osob se ZP		Příspěvek na provoz CHPD, CHPM a -		Příspěvek při přechodu na nový podnik. program		
	vytvořená místa		umístění uchazečů		vytvořená místa		umístění uchazečů		vytvořená místa		umístění uchazečů		umístění uchazečů		vytvořená místa		umístění uchazečů		vytvořená místa		umístění uchazečů		umístění uchazečů		zaměstnanci		zaměstnanci		
	stav na konci sled.měs.	celkem od poč. roku	stav na konci sled.měs.	celkem od poč. roku	stav na konci sled.měs.	celkem od poč. roku	stav na konci sled.měs.	celkem od poč. roku	stav na konci sled.měs.	celkem od poč. roku	stav na konci sled.měs.	celkem od poč. roku	stav na konci sled.měs.	celkem od poč. roku	stav na konci sled.měs.	celkem od poč. roku	stav na konci sled.měs.	celkem od poč. roku	stav na konci sled.měs.	celkem od poč. roku	stav na konci sled.měs.	celkem od poč. roku	stav na konci sled.měs.	celkem od poč. roku	stav na konci sled.měs.	celkem od poč. roku	stav na konci sled.měs.	celkem od poč. roku	
	1	15	1	14	1	0	0	0	0	0	79	16	76	17	4	0	22	0	18	0	0	0	0	0	0	0	90	41	0
2	15	1	14	1	0	0	0	0	0	74	23	71	24	6	2	22	0	18	0	0	0	0	0	0	0	78	41	0	0
3	19	7	17	6	0	0	0	0	0	76	33	73	34	6	2	11	0	9	0	0	0	0	0	0	0	51	42	0	0
4	41	29	35	24	0	0	0	0	0	83	50	81	51	7	3	11	0	9	0	0	0	0	0	0	0	50	42	0	0
5	46	37	40	32	0	0	0	0	0	95	67	93	68	7	4	11	0	9	0	0	0	0	0	0	0	50	42	0	0
6	54	48	49	45	0	0	0	0	0	91	77	90	78	8	5	11	0	9	0	0	0	0	0	0	0	50	42	0	0
7	46	48	46	45	0	0	0	0	0	101	97	100	98	8	5	11	0	9	0	0	0	0	0	0	0	50	42	0	0
8	47	49	46	46	0	0	0	0	0	99	110	98	111	9	6	11	0	9	0	0	0	0	0	0	0	50	42	0	0
9	45	50	43	50	0	0	0	0	0	93	120	93	121	10	7	3	0	1	0	0	0	0	0	0	0	50	42	0	0
10	37	50	36	50	0	0	0	0	0	99	154	99	155	11	8	3	0	1	0	0	0	0	0	0	0	50	42	0	0
11	26	50	26	50	0	0	0	0	0	103	173	102	174	11	8	3	0	1	0	0	0	0	0	1	1	50	42	0	0
12	10	50	10	50	0	0	0	0	0	85	186	84	187	11	8	1	0	0	0	0	0	0	0	1	1	50	42	0	0

Uchazeči o zaměstnání na APZ a v rekvalifikaci v roce 2007

m ě s / c	Překlenovací příspěvek		Příspěvek na dopravu		Příspěvek na zapracování		Cílené programy I. *)				Projekty ESF		Uchazeči v rekvalifikaci			
	zaměstnanci		zaměstnanci		zaměstnanci		vytvořená místa		umístění uchazečů		umístění uchazečů		uchazeči	zařazení		
	stav na konci sled.měs.	celkem od poč. roku	stav na konci sled.měs.	celkem od poč. roku	stav na konci sled.měs.	celkem od poč. roku	stav na konci sled.měs.	celkem od poč. roku	stav na konci sled.měs.	celkem od poč. roku	stav na konci sled.měs.	celkem od poč. roku	stav na konci sled.měs.	ve sledov. měsíci	celkem od poč. roku	
	1	0	0	0	0	0	0	0	0	0	0	0	167	42	31	47
2	0	0	0	0	0	0	0	0	0	0	0	173	75	52	37	84
3	0	0	0	0	0	0	0	0	0	0	0	198	103	53	38	122
4	0	0	0	0	0	0	0	0	0	0	0	220	146	57	58	180
5	0	0	0	0	0	0	0	0	0	0	0	237	171	52	36	216
6	0	0	0	0	0	0	0	0	0	0	0	211	171	19	52	268
7	0	0	0	0	0	0	0	0	0	0	0	194	182	8	4	272
8	0	0	0	0	0	0	0	0	0	0	0	195	183	13	16	288
9	0	0	0	0	0	0	0	0	0	0	0	186	190	32	35	323
10	0	0	0	0	0	0	0	0	0	0	0	178	190	50	37	360
11	0	0	0	0	0	0	0	0	0	0	0	176	191	28	14	374
12	0	0	0	0	0	0	0	0	0	0	0	176	191	32	23	397

*) jde o regionální cílené programy - zřízení míst a úhrada mezd, nejsou zde zahrnuty CP univerzální

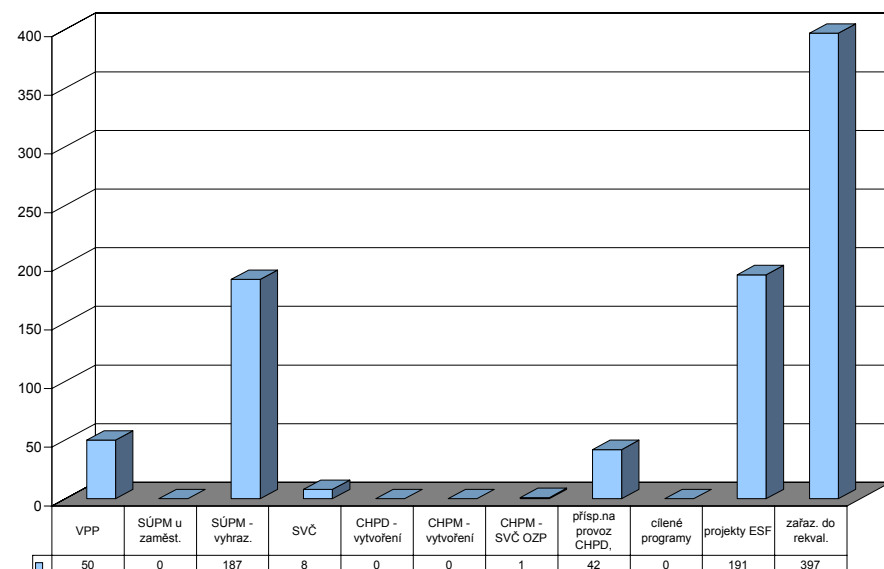

Plzeň-město

Vývoj na trhu práce v roce 2007

měsíc	evidování uchazeči na konci sled.měs.					počet osob pobírajících podporu	MN v %	nově hlášení uchazeči	vyřazení uchazeči	nově hlášená a uvolněná VPM	obsazená a zrušená VPM	VPM celkem	počet uchazečů na 1 VPM
	celkem	dosažitelní	ženy	absolv. škol a mladiství	osoby se ZP								
1	5 215	4 713	2 861	351	867	1 960	4,7	1 193	890	1 157	863	4 159	1,3
2	5 076	4 552	2 793	359	855	1 906	4,5	675	814	1 316	959	4 516	1,1
3	4 907	4 406	2 713	379	856	1 764	4,4	693	862	1 542	1 549	4 509	1,1
4	4 669	4 235	2 613	351	848	1 652	4,2	647	885	933	660	4 782	1,0
5	4 608	4 177	2 600	283	842	1 677	4,2	681	742	1 672	1 064	5 390	0,9
6	4 699	4 315	2 685	272	839	1 794	4,3	790	699	1 292	1 017	5 665	0,8
7	4 852	4 482	2 825	321	826	1 923	4,5	870	717	1 056	1 094	5 627	0,9
8	4 868	4 491	2 846	398	806	1 981	4,5	824	808	1 870	991	6 506	0,7
9	4 520	4 120	2 601	429	798	1 749	4,1	872	1 220	1 282	834	6 954	0,6
10	4 254	3 800	2 427	370	775	1 720	3,7	789	1 055	1 884	1 346	7 492	0,6
11	4 071	3 571	2 250	312	763	1 694	3,5	676	859	2 125	1 279	8 338	0,5
12	4 091	3 705	2 251	277	775	1 703	3,6	569	549	2 050	1 838	8 550	0,5

Evidování uchazeči a volná pracovní místa

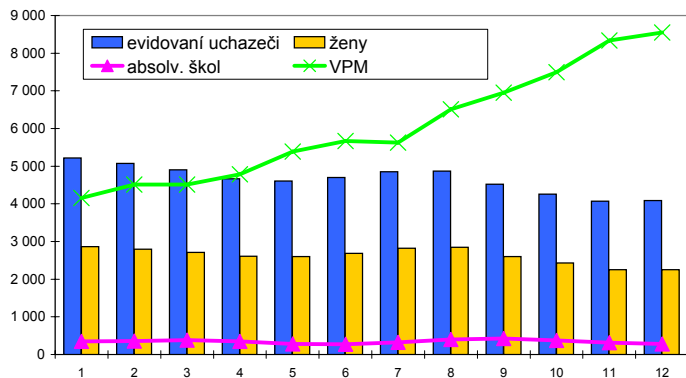

Nově hlášení a vyřazení uchazeči

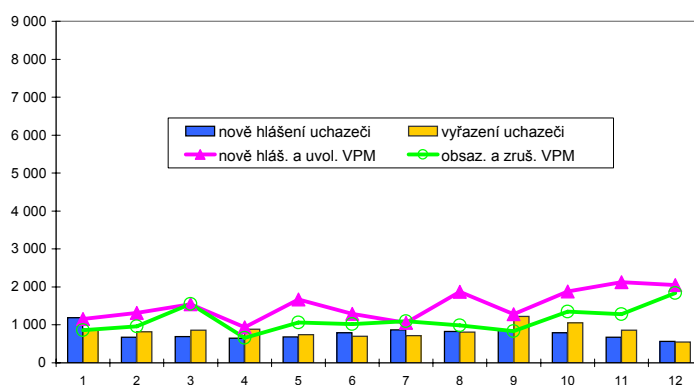

Struktura nezaměstnanosti v roce 2007

stav na konci čtvrtletí	celkový počet evidovan. uchazečů	Věková struktura nezaměstnaných				Délka nezaměstnanosti				
		do 19 let	20 - 34 let	35 - 49 let	nad 50 let	do 3 měsíců	3 - 6 měsíců	6 - 9 měsíců	9 - 12 měsíců	nad 12 měsíců
I.	4 907	210	1 875	1 425	1 397	1 645	801	595	317	1 549
II.	4 699	193	1 726	1 388	1 392	1 609	871	400	358	1 461
III.	4 520	264	1 672	1 247	1 337	1 752	773	445	241	1 309
IV.	4 091	168	1 481	1 178	1 264	1 499	794	408	260	1 130

stav na konci čtvrtletí	uchazeči celkem	Struktura nezaměstnaných podle vzdělání								
		bez vzděl.+ neúpl.zák.vz.	základní vzdělání	vyučení	střední bez maturity	vyučení s maturitou	ÚSV	ÚSO	vyšší odborné	bakal.+ VŠ
I.	4 907	40	1 319	1 648	128	210	165	1 048	32	317
II.	4 699	34	1 248	1 537	113	191	173	1 026	29	348
III.	4 520	41	1 098	1 470	112	222	141	1 033	31	372
IV.	4 091	31	1 049	1 322	95	170	140	925	23	336

stav na konci čtvrtletí	VPM celkem	Struktura volných pracovních míst podle vzdělání								
		bez vzděl.+ neúpl.zák.vz.	základní vzdělání	vyučení	střední bez maturity	vyučení s maturitou	ÚSV	ÚSO	vyšší odborné	bakal.+ VŠ
I.	4 509	0	1 431	2 462	7	21	4	408	10	166
II.	5 665	1	2 186	2 730	7	25	5	508	7	196
III.	6 954	1	3 602	2 650	5	28	7	480	10	171
IV.	8 550	20	5 028	2 790	5	24	7	496	17	163

Struktura nezaměstnaných podle vzdělání

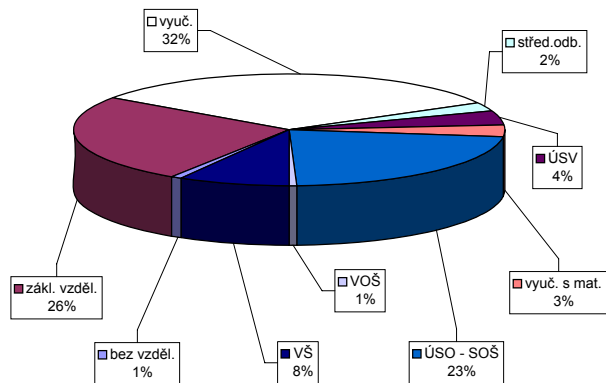

Struktura VPM podle vzdělání

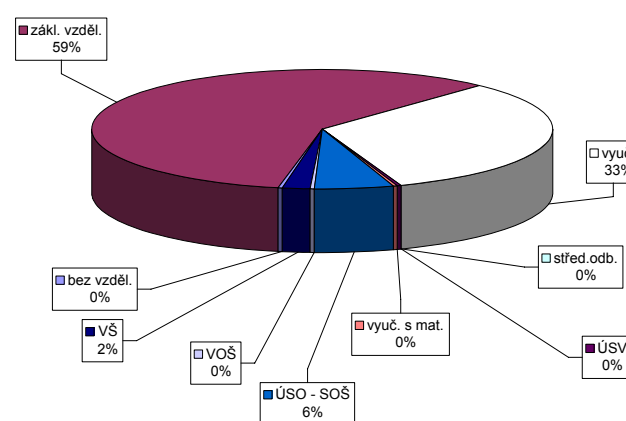

Vývoj v oblasti aktivní politiky zaměstnanosti a rekvalifikací v roce 2007 - Plzeň-město

m ě s / c	Veřejně prospěšné práce				Společensky účelná pracovní místa u zaměstnavatele				Společensky účelná pracovní místa - vyhrazená místa				Samostatná výděl. činnost (SVČ)		Chráněné pracovní dílny - vytvoření				Chráněné pracovní místa - vytvoření				CHPM - SVČ osob se ZP		Příspěvek na provoz CHPD, CHPM a -		Příspěvek při přechodu na nový podnik. program	
	vytvořená místa		umístění uchazečů		vytvořená místa		umístění uchazečů		vytvořená místa		umístění uchazečů		umístění uchazečů		vytvořená místa		umístění uchazečů		vytvořená místa		umístění uchazečů		umístění uchazečů		zaměstnanci		zaměstnanci	
	stav na konci sled.měs.	celkem od poč. roku	stav na konci sled.měs.	celkem od poč. roku	stav na konci sled.měs.	celkem od poč. roku	stav na konci sled.měs.	celkem od poč. roku	stav na konci sled.měs.	celkem od poč. roku	stav na konci sled.měs.	celkem od poč. roku	stav na konci sled.měs.	celkem od poč. roku	stav na konci sled.měs.	celkem od poč. roku	stav na konci sled.měs.	celkem od poč. roku	stav na konci sled.měs.	celkem od poč. roku	stav na konci sled.měs.	celkem od poč. roku	stav na konci sled.měs.	celkem od poč. roku	stav na konci sled.měs.	celkem od poč. roku	stav na konci sled.měs.	celkem od poč. roku
	1	36	8	35	11	0	0	0	0	58	11	58	11	53	0	0	0	0	4	4	3	3	5	0	286	26	0	0
2	38	11	37	14	0	0	0	0	69	27	68	26	57	4	0	0	0	4	4	3	3	5	0	293	33	0	0	
3	40	14	39	17	0	0	0	0	72	42	68	38	55	4	0	0	0	4	4	4	4	4	0	293	33	0	0	
4	44	19	44	22	0	0	0	0	75	48	73	46	55	9	0	0	0	4	4	4	4	5	1	293	33	0	0	
5	48	24	47	26	0	0	0	0	65	57	64	56	57	13	0	0	0	4	4	4	4	5	1	293	33	0	0	
6	42	24	42	27	0	0	0	0	67	67	64	64	56	15	0	0	0	4	4	4	4	5	1	293	33	0	0	
7	41	28	41	31	0	0	0	0	68	75	68	75	56	15	0	0	0	4	4	4	4	5	1	293	33	0	0	
8	38	29	38	32	0	0	0	0	59	85	59	85	54	17	0	0	0	4	4	4	4	5	2	305	45	0	0	
9	37	36	37	39	0	0	0	0	58	100	58	100	49	18	0	0	0	4	4	4	4	5	2	305	45	0	0	
10	31	39	31	42	0	0	0	0	56	109	55	108	50	20	0	0	0	4	4	4	4	6	3	305	45	0	0	
11	29	42	28	45	0	0	0	0	57	118	56	117	44	23	8	8	0	4	4	4	4	5	3	305	45	0	0	
12	29	44	26	47	0	0	0	0	44	126	40	122	43	24	8	8	0	4	4	4	4	5	3	376	116	0	0	

Uchazeči o zaměstnání na APZ a v rekvalifikaci v roce 2007

m ě s / c	Překlenovací příspěvek		Příspěvek na dopravu		Příspěvek na zapracování		Cílené programy I. *)				Projekty ESF		Uchazeči v rekvalifikaci		
	zaměstnanci		zaměstnanci		zaměstnanci		vytvořená místa		umístění uchazečů		umístění uchazečů		uchazeči	zařazení	
	stav na konci sled.měs.	celkem od poč. roku	stav na konci sled.měs.	celkem od poč. roku	stav na konci sled.měs.	celkem od poč. roku	stav na konci sled.měs.	celkem od poč. roku	stav na konci sled.měs.	celkem od poč. roku	stav na konci sled.měs.	celkem od poč. roku	stav na konci sled.měs.	ve sledov. měsíci	celkem od poč. roku
	1	1	0	0	0	0	0	7	0	7	0	433	83	94	115
2	1	0	0	0	0	0	10	3	10	3	472	146	135	117	232
3	1	0	0	0	0	0	11	4	11	4	529	213	100	59	291
4	1	1	0	0	0	0	11	4	11	4	550	282	76	126	417
5	1	1	0	0	0	0	12	5	12	5	585	340	110	81	498
6	0	1	0	0	0	0	13	6	12	5	607	376	77	101	599
7	0	1	0	0	0	0	15	8	15	8	598	410	54	37	636
8	0	1	0	0	0	0	13	8	13	8	567	419	61	39	675
9	0	1	0	0	0	0	13	8	13	8	607	484	76	110	785
10	0	1	0	0	0	0	14	9	14	9	583	505	67	77	862
11	0	1	0	0	0	0	14	11	14	11	627	560	124	92	954
12	0	1	0	0	0	0	14	11	14	11	635	578	42	30	984

*) jde o regionální cílené programy - zřízení míst a úhrada mezd, nejsou zde zahrnuty CP univerzální

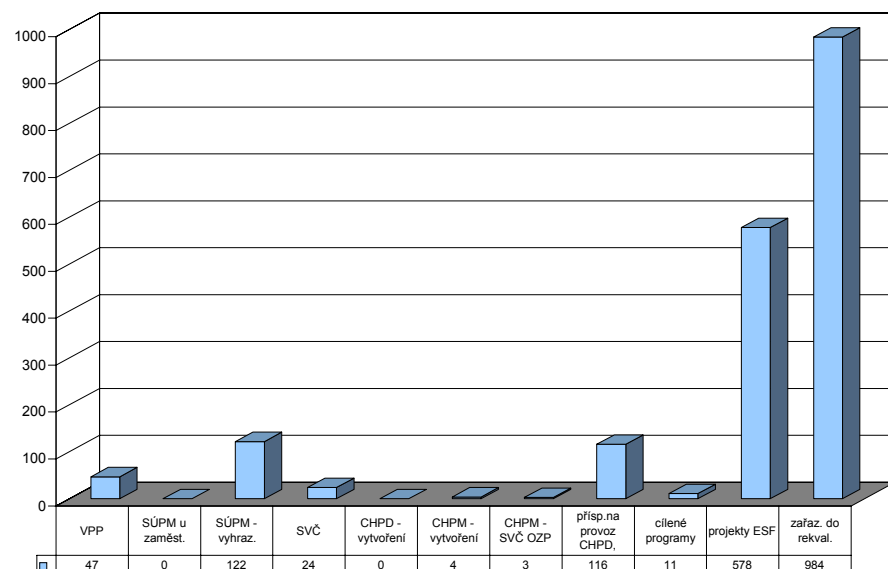

Plzeň-jih

Vývoj na trhu práce v roce 2007

měsíc	evidování uchazeči na konci sled.měs.					počet osob pobírajících podporu	MN v %	nově hlášení uchazeči	vyřazení uchazeči	nově hlášená a uvolněná VPM	obsazená a zrušená VPM	VPM celkem	počet uchazečů na 1 VPM
	celkem	dosažitelní	ženy	absolv. škol a mladiství	osoby se ZP								
1	1 439	1 323	782	96	257	604	4,3	308	469	55	165	428	3,4
2	1 374	1 239	729	86	257	587	4,0	175	240	76	61	443	3,1
3	1 261	1 166	688	74	255	526	3,8	183	296	125	46	522	2,4
4	1 200	1 108	681	67	257	494	3,6	167	228	76	38	560	2,1
5	1 155	1 054	672	55	252	455	3,4	177	222	103	139	524	2,2
6	1 125	1 037	651	51	248	464	3,4	172	202	92	19	597	1,9
7	1 200	1 132	694	65	254	518	3,7	233	158	135	25	707	1,7
8	1 253	1 174	722	101	254	561	3,9	230	177	269	56	920	1,4
9	1 212	1 117	693	135	247	500	3,7	249	290	201	106	1 015	1,2
10	1 101	1 002	632	109	240	440	3,3	181	292	116	229	902	1,2
11	1 045	914	599	80	234	453	3,0	192	248	165	126	941	1,1
12	1 079	990	594	69	229	479	3,3	172	138	56	95	902	1,2

Evidování uchazeči a volná pracovní místa

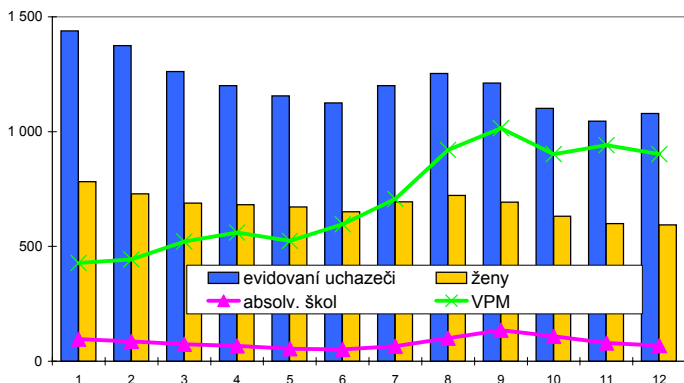

Nově hlášení a vyřazení uchazeči

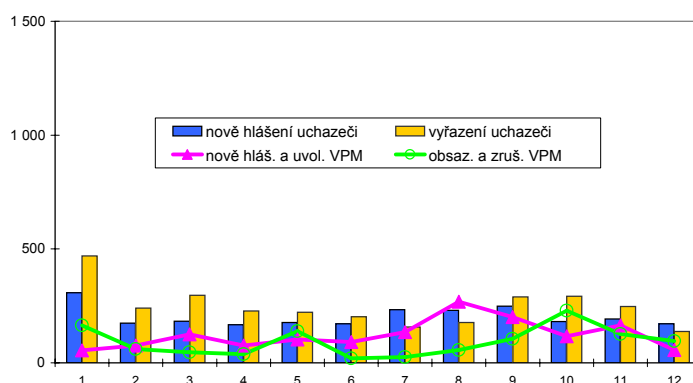

Struktura nezaměstnanosti v roce 2007

stav na konci čtvrtletí	celkový počet evidovan. uchazečů	Věková struktura nezaměstnaných				Délka nezaměstnanosti				
		do 19 let	20 - 34 let	35 - 49 let	nad 50 let	do 3 měsíců	3 - 6 měsíců	6 - 9 měsíců	9 - 12 měsíců	nad 12 měsíců
I.	1 261	53	409	384	415	437	221	136	83	384
II.	1 125	43	371	334	377	372	214	111	74	354
III.	1 212	110	405	333	364	491	190	132	69	330
IV.	1 079	51	354	320	354	404	203	94	82	296

stav na konci čtvrtletí	uchazeči celkem	Struktura nezaměstnaných podle vzdělání								
		bez vzděl.+ neúpl.zák.vz.	základní vzdělání	vyučení	střední bez maturity	vyučení s maturitou	ÚSV	ÚSO	vyšší odborné	bakal.+ VŠ
I.	1 261	5	408	492	39	36	39	190	3	49
II.	1 125	2	366	439	30	44	32	163	2	47
III.	1 212	2	344	466	42	59	36	195	9	59
IV.	1 079	3	314	437	35	42	31	162	7	48

stav na konci čtvrtletí	VPM celkem	Struktura volných pracovních míst podle vzdělání								
		bez vzděl.+ neúpl.zák.vz.	základní vzdělání	vyučení	střední bez maturity	vyučení s maturitou	ÚSV	ÚSO	vyšší odborné	bakal.+ VŠ
I.	522	0	167	264	2	19	4	35	6	25
II.	597	0	230	269	4	19	6	43	2	24
III.	1 015	3	626	281	23	14	6	39	3	20
IV.	902	0	559	259	4	12	5	41	4	18

Struktura nezaměstnaných podle vzdělání

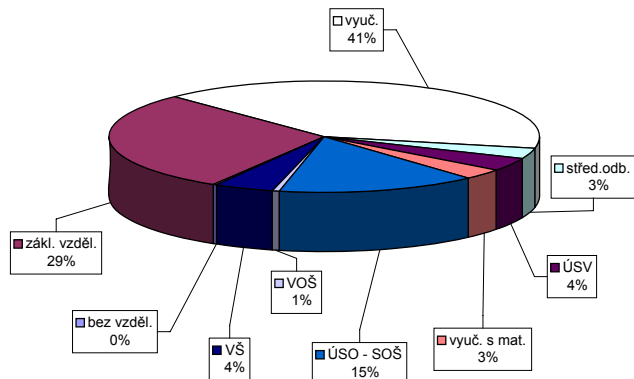

Struktura VPM podle vzdělání

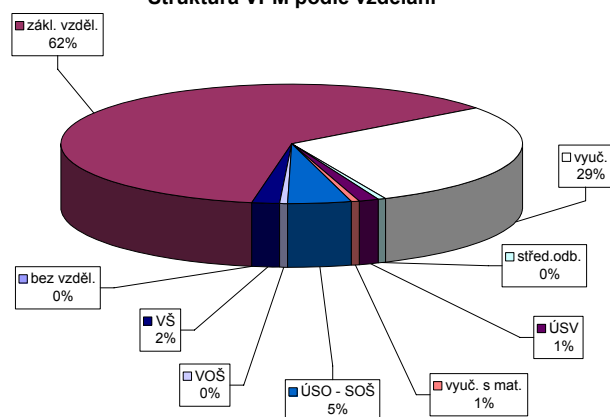

Vývoj v oblasti aktivní politiky zaměstnanosti a rekvalifikací v roce 2007 - Plzeň-jih

m ě s / c	Veřejně prospěšné práce				Společensky účelná pracovní místa u zaměstnavatele				Společensky účelná pracovní místa - vyhrazená místa				Samostatná výděl. činnost (SVČ)		Chráněné pracovní dílny - vytvoření				Chráněné pracovní místa - vytvoření				CHPM - SVČ osob se ZP		Příspěvek na provoz CHPD, CHPM a -		Příspěvek při přechodu na nový podnik. program	
	vytvořená místa		umístění uchazečů		vytvořená místa		umístění uchazečů		vytvořená místa		umístění uchazečů		umístění uchazečů		vytvořená místa		umístění uchazečů		vytvořená místa		umístění uchazečů		umístění uchazečů		zaměstnanci		zaměstnanci	
	stav na konci sled.měs.	celkem od poč. roku	stav na konci sled.měs.	celkem od poč. roku	stav na konci sled.měs.	celkem od poč. roku	stav na konci sled.měs.	celkem od poč. roku	stav na konci sled.měs.	celkem od poč. roku	stav na konci sled.měs.	celkem od poč. roku	stav na konci sled.měs.	celkem od poč. roku	stav na konci sled.měs.	celkem od poč. roku	stav na konci sled.měs.	celkem od poč. roku	stav na konci sled.měs.	celkem od poč. roku	stav na konci sled.měs.	celkem od poč. roku	stav na konci sled.měs.	celkem od poč. roku	stav na konci sled.měs.	celkem od poč. roku	stav na konci sled.měs.	celkem od poč. roku
	1	9	0	9	0	0	0	0	0	0	7	1	7	1	9	0	0	0	0	0	0	0	0	0	20	20	0	0
2	9	0	9	0	0	0	0	0	0	7	2	7	2	9	0	0	0	0	0	0	0	0	20	20	0	0		
3	9	0	8	0	0	0	0	0	0	9	7	9	7	7	0	0	0	0	0	0	0	0	20	20	0	0		
4	11	4	11	4	0	0	0	0	0	11	11	11	11	6	0	0	0	0	0	0	0	0	20	20	0	0		
5	12	7	12	7	0	0	0	0	0	13	13	13	13	6	0	0	0	0	0	0	0	0	20	20	0	0		
6	13	10	13	10	0	0	0	0	0	13	16	13	15	5	0	0	0	0	0	0	0	0	20	20	0	0		
7	13	12	12	12	0	0	0	0	0	13	18	13	17	4	0	0	0	0	0	0	0	0	20	20	0	0		
8	13	13	13	14	0	0	0	0	0	14	19	14	18	3	0	0	0	0	0	0	0	0	20	20	0	0		
9	15	15	15	16	0	0	0	0	0	15	24	15	23	3	1	0	0	0	0	0	0	0	20	20	0	0		
10	15	15	15	16	0	0	0	0	0	12	25	12	24	4	2	0	0	0	0	0	0	0	20	20	0	0		
11	15	19	14	19	0	0	0	0	0	17	30	17	29	3	2	0	0	0	0	0	0	0	20	20	0	0		
12	13	19	12	19	0	0	0	0	0	15	32	15	31	4	3	0	0	0	0	0	0	0	20	20	0	0		

Uchazeči o zaměstnání na APZ a v rekvalifikaci v roce 2007

m ě s / c	Překlenovací příspěvek		Příspěvek na dopravu		Příspěvek na zapracování		Cílené programy I. *)				Projekty ESF		Uchazeči v rekvalifikaci		
	zaměstnanci		zaměstnanci		zaměstnanci		vytvořená místa		umístění uchazečů		umístění uchazečů		uchazeči	zařazení	
	stav na konci sled.měs.	celkem od poč. roku	stav na konci sled.měs.	celkem od poč. roku	stav na konci sled.měs.	celkem od poč. roku	stav na konci sled.měs.	celkem od poč. roku	stav na konci sled.měs.	celkem od poč. roku	stav na konci sled.měs.	celkem od poč. roku	stav na konci sled.měs.	ve sledov. měsíci	celkem od poč. roku
	1	0	0	0	0	0	0	15	2	13	2	65	36	15	20
2	0	0	0	0	0	0	16	3	13	3	79	60	33	23	43
3	0	0	0	0	0	0	18	5	15	5	80	81	12	5	48
4	0	0	0	0	0	0	19	6	16	6	85	100	11	27	75
5	0	0	0	0	0	0	20	7	16	7	83	119	22	17	92
6	0	0	0	0	0	0	20	9	16	9	84	138	18	25	117
7	0	0	0	0	0	0	20	10	16	10	78	150	7	8	125
8	0	0	0	0	0	0	21	12	16	12	59	153	19	15	140
9	0	0	0	0	0	0	20	12	16	12	71	178	20	25	165
10	0	0	0	0	0	0	13	12	11	12	71	190	18	9	174
11	1	1	0	0	0	0	0	12	0	12	72	202	33	17	191
12	1	2	0	0	0	0	0	12	0	12	59	205	8	3	194

*) jde o regionální cílené programy - zřízení míst a úhrada mezd, nejsou zde zahrnuti CP univerzální

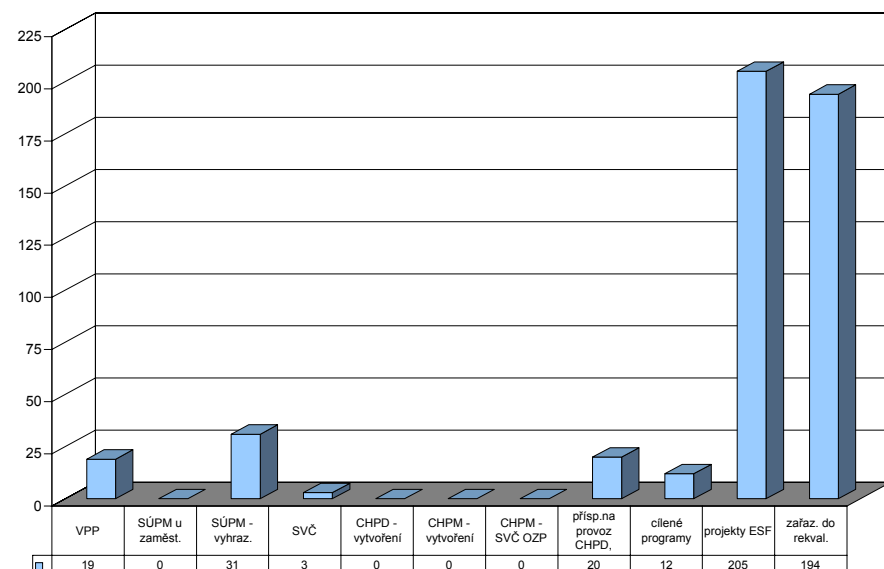

Plzeň-sever

Vývoj na trhu práce v roce 2007

měsíc	evidování uchazeči na konci sled.měs.					počet osob pobírajících podporu	MN v %	nově hlášení uchazeči	vyřazení uchazeči	nově hlášená a uvolněná VPM	obsazená a zrušená VPM	VPM celkem	počet uchazečů na 1 VPM
	celkem	dosažitelní	ženy	absolv. škol a mladiství	osoby se ZP								
1	2 391	2 200	1 292	181	296	1 023	5,6	537	385	159	256	633	3,8
2	2 337	2 120	1 269	177	291	999	5,4	262	316	167	80	720	3,2
3	2 137	1 951	1 199	163	282	837	5,0	211	411	102	186	636	3,4
4	1 996	1 837	1 127	149	291	743	4,6	270	411	85	117	604	3,3
5	1 947	1 781	1 118	129	294	730	4,5	217	266	131	118	617	3,2
6	1 932	1 781	1 128	109	294	742	4,5	251	266	135	164	588	3,3
7	1 932	1 795	1 157	123	293	737	4,4	289	289	85	47	626	3,1
8	1 910	1 761	1 142	137	286	725	4,3	242	264	154	53	727	2,6
9	1 899	1 733	1 119	207	289	688	4,3	361	372	198	70	855	2,2
10	1 788	1 633	1 039	172	285	664	4,0	279	390	175	193	837	2,1
11	1 723	1 535	998	159	293	666	3,8	247	312	123	148	812	2,1
12	1 779	1 638	1 011	152	300	706	4,0	234	178	333	139	1 006	1,8

Evidování uchazeči a volná pracovní místa

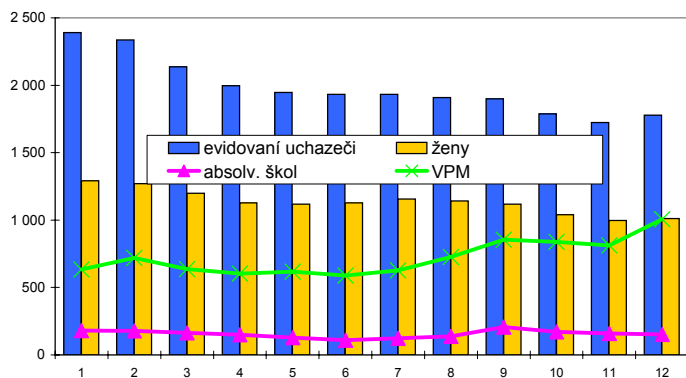

Nově hlášení a vyřazení uchazeči

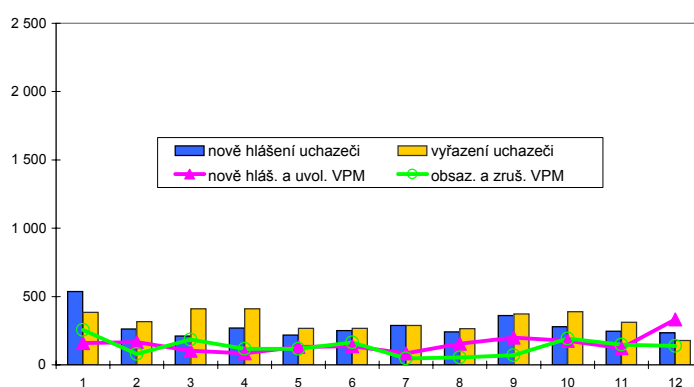

Struktura nezaměstnanosti v roce 2007

stav na konci čtvrtletí	celkový počet evidovan. uchazečů	Věková struktura nezaměstnaných				Délka nezaměstnanosti				
		do 19 let	20 - 34 let	35 - 49 let	nad 50 let	do 3 měsíců	3 - 6 měsíců	6 - 9 měsíců	9 - 12 měsíců	nad 12 měsíců
I.	2 137	132	740	629	636	674	390	261	115	697
II.	1 932	121	664	573	574	553	384	191	164	640
III.	1 899	153	679	523	544	628	317	217	117	620
IV.	1 779	109	597	510	563	563	337	181	119	579

stav na konci čtvrtletí	uchazeči celkem	Struktura nezaměstnaných podle vzdělání								
		bez vzděl.+ neúpl.zák.vz.	základní vzdělání	vyučení	střední bez maturity	vyučení s maturitou	ÚSV	ÚSO	vyšší odborné	bakal.+ VŠ
I.	2 137	7	663	924	73	61	58	297	12	42
II.	1 932	8	610	801	70	51	50	280	9	53
III.	1 899	8	534	796	64	66	49	310	8	64
IV.	1 779	5	512	761	64	54	45	280	4	54

stav na konci čtvrtletí	VPM celkem	Struktura volných pracovních míst podle vzdělání								
		bez vzděl.+ neúpl.zák.vz.	základní vzdělání	vyučení	střední bez maturity	vyučení s maturitou	ÚSV	ÚSO	vyšší odborné	bakal.+ VŠ
I.	636	0	277	299	0	0	2	45	0	13
II.	588	0	226	311	0	2	3	35	1	10
III.	855	0	417	374	1	3	2	45	1	12
IV.	1 006	5	593	350	0	5	2	38	1	12

Struktura nezaměstnaných podle vzdělání

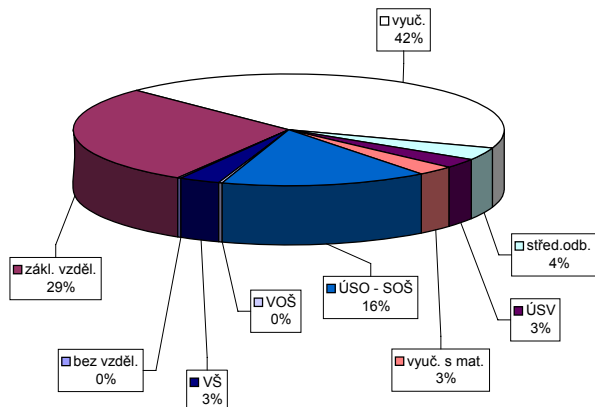

Struktura VPM podle vzdělání

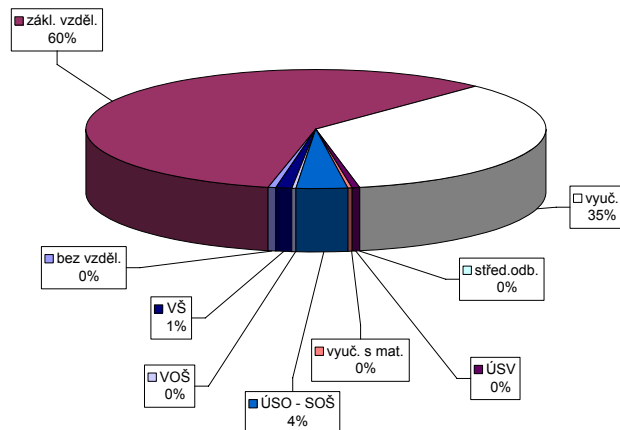

Vývoj v oblasti aktivní politiky zaměstnanosti a rekvalifikací v roce 2007 - Plzeň-sever

m ě s / c	Veřejně prospěšné práce				Společensky účelná pracovní místa u zaměstnavatele				Společensky účelná pracovní místa - vyhrazená místa				Samostatná výděl. činnost (SVČ)		Chráněné pracovní dílny - vytvoření				Chráněné pracovní místa - vytvoření				CHPM - SVČ osob se ZP		Příspěvek na provoz CHPD, CHPM a -		Příspěvek při přechodu na nový podnik. program		
	vytvořená místa		umístění uchazečů		vytvořená místa		umístění uchazečů		vytvořená místa		umístění uchazečů		umístění uchazečů		vytvořená místa		umístění uchazečů		vytvořená místa		umístění uchazečů		umístění uchazečů		zaměstnanci		zaměstnanci		
	stav na konci sled.měs.	celkem od poč. roku	stav na konci sled.měs.	celkem od poč. roku	stav na konci sled.měs.	celkem od poč. roku	stav na konci sled.měs.	celkem od poč. roku	stav na konci sled.měs.	celkem od poč. roku	stav na konci sled.měs.	celkem od poč. roku	stav na konci sled.měs.	celkem od poč. roku	stav na konci sled.měs.	celkem od poč. roku	stav na konci sled.měs.	celkem od poč. roku	stav na konci sled.měs.	celkem od poč. roku	stav na konci sled.měs.	celkem od poč. roku	stav na konci sled.měs.	celkem od poč. roku	stav na konci sled.měs.	celkem od poč. roku	stav na konci sled.měs.	celkem od poč. roku	
	1	9	1	9	1	1	0	1	0	70	20	70	21	38	5	4	0	0	0	0	1	0	1	0	1	0	49	25	0
2	13	9	13	9	1	0	1	0	72	30	71	30	38	8	4	0	0	0	0	1	0	1	0	1	0	25	25	0	0
3	37	35	37	35	1	0	1	0	72	42	72	43	38	10	4	0	0	0	0	1	0	1	0	1	0	25	25	0	0
4	66	65	66	65	1	0	1	0	69	51	69	52	38	12	4	0	0	0	0	0	0	0	1	0	25	25	0	0	
5	70	70	70	70	1	0	1	0	61	60	61	61	35	13	4	0	0	0	0	0	0	0	1	0	25	25	0	0	
6	75	75	75	75	1	0	1	0	61	72	59	71	36	17	4	0	0	0	0	0	0	0	1	0	25	25	0	0	
7	73	75	73	75	1	0	1	0	45	74	45	75	33	17	4	0	0	0	0	0	0	0	1	0	25	25	0	0	
8	71	75	71	75	0	0	0	0	43	79	42	79	31	18	4	0	0	0	0	0	0	0	1	0	25	25	0	0	
9	68	76	68	76	0	0	0	0	43	85	43	86	33	21	4	0	0	0	0	0	0	0	1	0	25	25	0	0	
10	63	77	63	77	0	0	0	0	42	94	42	95	35	23	4	0	0	0	0	0	0	0	1	0	25	25	0	0	
11	56	78	56	78	0	0	0	0	37	98	37	99	38	26	4	0	0	0	0	0	0	0	1	0	25	25	0	0	
12	44	78	44	78	0	0	0	0	29	102	29	103	38	27	4	0	0	0	0	0	0	0	1	0	25	25	0	0	

113

Uchazeči o zaměstnání na APZ a v rekvalifikaci v roce 2007

m ě s / c	Překlenovací příspěvek		Příspěvek na dopravu		Příspěvek na zapracování		Cílené programy I. *)				Projekty ESF		Uchazeči v rekvalifikaci			
	zaměstnanci		zaměstnanci		zaměstnanci		vytvořená místa		umístění uchazečů		umístění uchazečů		uchazeči	zařazení		
	stav na konci sled.měs.	celkem od poč. roku	stav na konci sled.měs.	celkem od poč. roku	stav na konci sled.měs.	celkem od poč. roku	stav na konci sled.měs.	celkem od poč. roku	stav na konci sled.měs.	celkem od poč. roku	stav na konci sled.měs.	celkem od poč. roku	stav na konci sled.měs.	ve sledov. měsíci	celkem od poč. roku	
	1	0	0	0	0	0	0	0	0	0	0	0	80	23	24	26
2	0	0	0	0	0	0	0	0	0	0	0	97	54	35	28	54
3	0	0	0	0	0	0	0	0	0	0	0	119	90	30	24	78
4	0	0	0	0	0	0	0	0	0	0	0	120	117	22	53	131
5	0	0	0	0	0	0	0	0	0	0	0	102	134	36	25	156
6	0	0	0	0	0	0	0	0	0	0	0	90	143	13	26	182
7	0	0	0	0	0	0	0	0	0	0	0	82	153	18	17	199
8	0	0	0	0	0	0	0	0	0	0	0	68	155	22	8	207
9	0	0	0	0	0	0	0	0	0	0	0	63	162	39	43	250
10	0	0	0	0	0	0	0	0	0	0	0	61	171	30	24	274
11	0	0	0	0	0	0	0	0	0	0	0	71	186	47	20	294
12	0	0	0	0	0	0	0	0	0	0	0	64	187	18	5	299

*) jde o regionální cílené programy - zřízení míst a úhrada mezd, nejsou zde zahrnuty CP univerzální

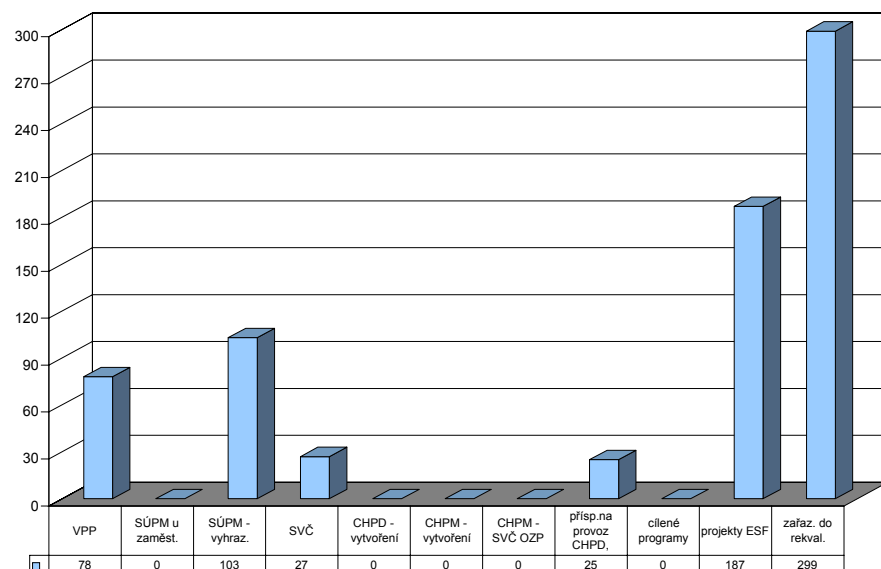

Rokycany

Vývoj na trhu práce v roce 2007

měsíc	evidování uchazeči na konci sled.měs.					počet osob pobírajících podporu	MN v %	nově hlášení uchazeči	vyřazení uchazeči	nově hlášená a uvolněná VPM	obsazená a zrušená VPM	VPM celkem	počet uchazečů na 1 VPM
	celkem	dosažitelní	ženy	absolv. škol a mladiství	osoby se ZP								
1	1 467	1 344	857	79	324	466	5,4	225	182	157	78	385	3,8
2	1 432	1 331	848	78	316	484	5,3	148	183	189	80	494	2,9
3	1 332	1 236	768	82	304	413	5,0	169	269	82	193	383	3,5
4	1 296	1 203	750	72	305	399	4,8	164	200	281	121	543	2,4
5	1 247	1 147	731	68	298	382	4,6	152	201	135	113	565	2,2
6	1 217	1 132	711	69	285	382	4,5	153	183	181	125	621	2,0
7	1 224	1 152	709	80	283	379	4,6	167	160	138	125	634	1,9
8	1 163	1 093	676	77	278	341	4,3	138	199	266	241	659	1,8
9	1 143	1 065	654	105	271	316	4,2	233	253	315	238	736	1,6
10	1 044	962	590	101	261	295	3,8	150	249	252	420	568	1,8
11	989	913	562	73	262	285	3,6	136	191	217	273	512	1,9
12	1 029	972	592	66	266	327	3,8	157	117	214	78	648	1,6

Evidování uchazeči a volná pracovní místa

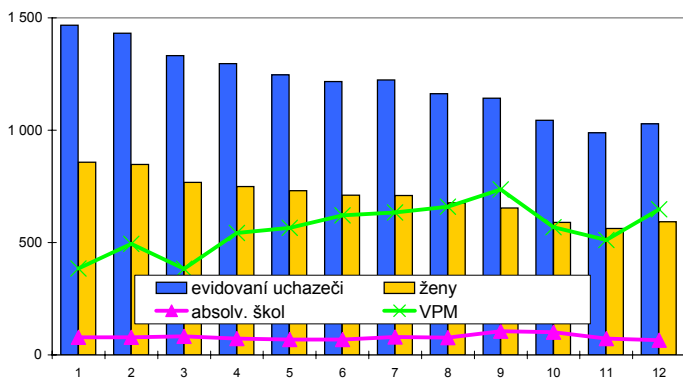

Nově hlášení a vyřazení uchazeči

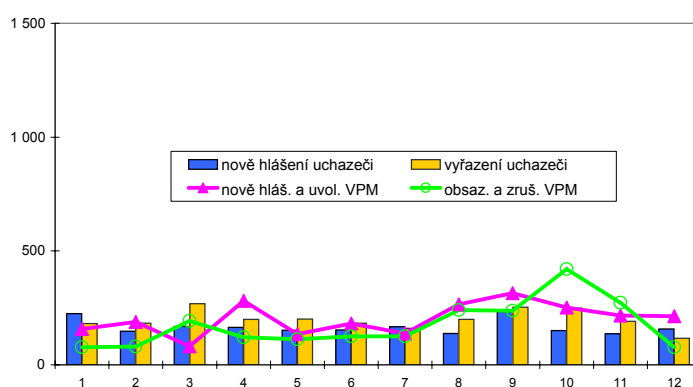

Struktura nezaměstnanosti v roce 2007

stav na konci čtvrtletí	celkový počet evidovan. uchazečů	Věková struktura nezaměstnaných				Délka nezaměstnanosti				
		do 19 let	20 - 34 let	35 - 49 let	nad 50 let	do 3 měsíců	3 - 6 měsíců	6 - 9 měsíců	9 - 12 měsíců	nad 12 měsíců
I.	1 332	70	403	403	456	379	205	106	83	559
II.	1 217	61	360	381	415	353	170	106	74	514
III.	1 143	87	348	334	374	355	169	83	67	469
IV.	1 029	50	269	318	392	315	148	90	45	431

stav na konci čtvrtletí	uchazeči celkem	bez vzděl.+ neúpl.zák.vz.	Struktura nezaměstnaných podle vzdělání				vyučení s maturitou	ÚSV	ÚSO	vyšší odborné	bakal.+ VŠ
			základní vzdělání	vyučení	střední bez maturity	vyučení s maturitou					
I.	1 332	6	460	500	37	47	31	204	7	40	
II.	1 217	6	406	460	28	47	31	192	6	41	
III.	1 143	4	360	422	21	53	23	201	13	46	
IV.	1 029	17	302	433	25	43	21	148	4	36	

stav na konci čtvrtletí	VPM celkem	bez vzděl.+ neúpl.zák.vz.	Struktura volných pracovních míst podle vzdělání				vyučení s maturitou	ÚSV	ÚSO	vyšší odborné	bakal.+ VŠ
			základní vzdělání	vyučení	střední bez maturity	vyučení s maturitou					
I.	383	3	67	237	8	22	1	36	0	9	
II.	621	0	177	354	1	35	0	45	2	7	
III.	736	0	360	298	1	26	0	43	2	6	
IV.	648	0	240	350	2	11	0	36	1	8	

Struktura nezaměstnaných podle vzdělání

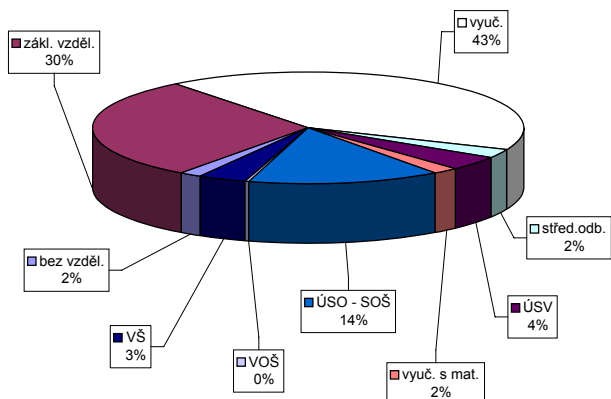

Struktura VPM podle vzdělání

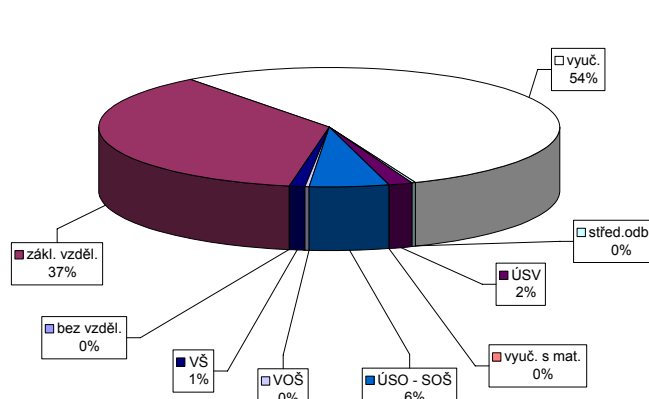

Vývoj v oblasti aktivní politiky zaměstnanosti a rekvalifikací v roce 2007 - Rokycany

m ě s / c	Veřejně prospěšné práce				Společensky účelná pracovní místa u zaměstnavatele				Společensky účelná pracovní místa - vyhrazená místa				Samostatná výděl. činnost (SVČ)		Chráněné pracovní dílny - vytvoření				Chráněné pracovní místa - vytvoření				CHPM - SVČ osob se ZP		Příspěvek na provoz CHPD, CHPM a -		Příspěvek při přechodu na nový podnik. program	
	vytvořená místa		umístění uchazečů		vytvořená místa		umístění uchazečů		vytvořená místa		umístění uchazečů		umístění uchazečů		vytvořená místa		umístění uchazečů		vytvořená místa		umístění uchazečů		umístění uchazečů		zaměstnanci		zaměstnanci	
	stav na konci sled.měs.	celkem od poč. roku	stav na konci sled.měs.	celkem od poč. roku	stav na konci sled.měs.	celkem od poč. roku	stav na konci sled.měs.	celkem od poč. roku	stav na konci sled.měs.	celkem od poč. roku	stav na konci sled.měs.	celkem od poč. roku	stav na konci sled.měs.	celkem od poč. roku	stav na konci sled.měs.	celkem od poč. roku	stav na konci sled.měs.	celkem od poč. roku	stav na konci sled.měs.	celkem od poč. roku	stav na konci sled.měs.	celkem od poč. roku	stav na konci sled.měs.	celkem od poč. roku	stav na konci sled.měs.	celkem od poč. roku	stav na konci sled.měs.	celkem od poč. roku
1	0	0	0	0	0	0	0	0	0	71	11	58	4	4	0	0	0	0	0	0	0	0	0	0	0	0	0	0
2	12	12	0	0	0	0	0	0	0	64	15	58	15	6	2	0	0	0	0	0	0	0	0	0	0	0	0	0
3	22	22	20	20	0	0	0	0	0	60	22	56	23	6	2	0	0	0	0	0	0	0	0	0	0	0	0	0
4	40	42	32	32	0	0	0	0	0	53	27	50	27	6	2	0	0	0	0	0	0	0	0	0	0	0	0	0
5	41	44	39	40	0	0	0	0	0	50	31	46	30	5	2	0	0	0	0	0	0	0	0	0	0	0	0	0
6	41	44	41	42	0	0	0	0	0	49	35	45	34	5	2	0	0	0	0	0	0	0	0	0	0	0	0	0
7	39	44	39	42	0	0	0	0	0	51	39	46	37	6	3	0	0	0	0	0	0	0	0	0	0	0	0	0
8	38	44	38	42	0	0	0	0	0	47	44	41	41	6	3	0	0	0	0	0	0	0	0	0	0	0	0	0
9	37	44	37	42	0	0	0	0	0	61	66	48	56	5	3	0	0	0	0	0	0	0	0	0	0	0	0	0
10	32	44	32	42	0	0	0	0	0	57	74	52	71	5	3	0	0	0	0	0	0	0	0	0	0	0	0	0
11	28	44	28	42	0	0	0	0	0	53	79	47	75	5	3	0	0	0	0	0	0	0	0	0	0	0	0	0
12	0	44	0	42	0	0	0	0	0	51	81	50	82	5	3	0	0	0	0	0	0	0	0	0	0	0	0	0

115

Uchazeči o zaměstnání na APZ a v rekvalifikaci v roce 2007

m ě s / c	Překlenovací příspěvek		Příspěvek na dopravu		Příspěvek na zapracování		Cílené programy I. *)				Projekty ESF		Uchazeči v rekvalifikaci			
	zaměstnanci		zaměstnanci		zaměstnanci		vytvořená místa		umístění uchazečů		umístění uchazečů		uchazeči	zařazení		
	stav na konci sled.měs.	celkem od poč. roku	stav na konci sled.měs.	celkem od poč. roku	stav na konci sled.měs.	celkem od poč. roku	stav na konci sled.měs.	celkem od poč. roku	stav na konci sled.měs.	celkem od poč. roku	stav na konci sled.měs.	celkem od poč. roku	stav na konci sled.měs.	ve sledov. měsíci	celkem od poč. roku	
1	0	0	0	0	0	0	0	0	0	0	0	82	20	28	28	28
2	0	0	0	0	0	0	0	0	0	0	0	93	35	19	6	34
3	0	0	0	0	0	0	0	0	0	0	0	102	45	20	13	47
4	0	0	0	0	0	0	0	0	0	0	0	114	68	13	16	63
5	0	0	0	0	0	0	0	0	0	0	0	110	71	17	12	75
6	0	0	0	0	0	0	0	0	0	0	0	110	71	10	16	91
7	0	0	0	0	0	0	0	0	0	0	0	111	76	6	1	92
8	0	0	0	0	0	0	0	0	0	0	0	97	76	5	3	95
9	0	0	0	0	0	0	0	0	0	0	0	107	93	7	9	104
10	0	0	0	0	0	0	0	0	0	0	0	105	93	14	9	113
11	0	0	0	0	0	0	0	0	0	0	0	107	95	18	10	123
12	0	0	0	0	0	0	0	0	0	0	0	106	95	4	0	123

*) jde o regionální cílené programy - zřízení míst a úhrada mezd, nejsou zde zahrnuti CP univerzální

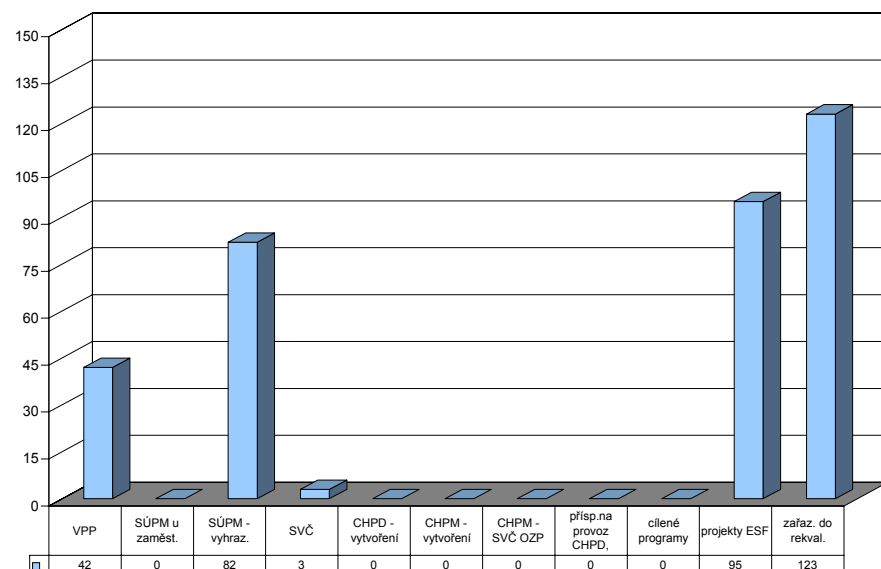

Tachov

Vývoj na trhu práce v roce 2007

měsíc	evidování uchazeči na konci sled.měs.				počet osob pobírajících podporu	MN v %	nově hlášení uchazeči	vyřazení uchazeči	nově hlášená a uvolněná VPM	obsazená a zrušená VPM	VPM celkem	počet uchazečů na 1 VPM	
	celkem	dosažitelní	ženy	absolv. škol a mladiství									osoby se ZP
1	2 617	2 572	1 219	147	515	914	8,4	459	280	84	60	350	7,5
2	2 565	2 531	1 202	136	509	941	8,3	246	298	158	101	407	6,3
3	2 326	2 303	1 120	135	492	738	7,5	237	476	288	157	538	4,3
4	2 103	2 069	1 071	123	469	648	6,8	222	445	216	108	646	3,3
5	1 972	1 930	1 020	104	463	593	6,3	215	346	195	211	630	3,1
6	1 901	1 877	1 001	96	462	561	6,2	190	261	273	198	705	2,7
7	1 962	1 932	1 050	99	470	599	6,3	280	219	231	248	688	2,9
8	1 941	1 918	1 034	112	461	613	6,2	243	264	379	78	989	2,0
9	1 930	1 903	1 026	162	446	582	6,2	323	334	293	204	1 078	1,8
10	1 818	1 774	955	147	440	544	5,7	232	344	280	214	1 144	1,6
11	1 848	1 808	962	122	464	595	5,8	275	245	196	280	1 060	1,7
12	2 032	1 998	1 003	119	487	697	6,4	333	149	107	136	1 031	2,0

Evidování uchazeči a volná pracovní místa

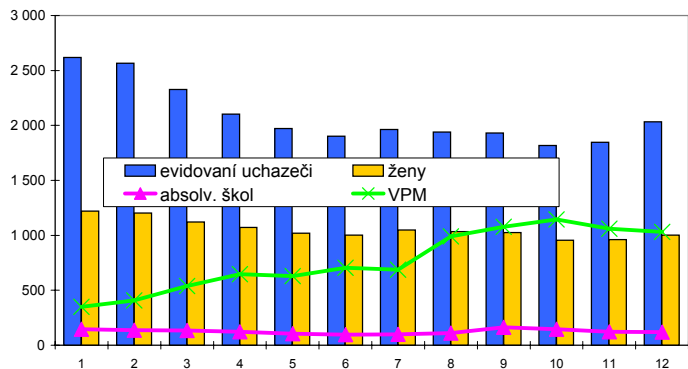

Nově hlášení a vyřazení uchazeči

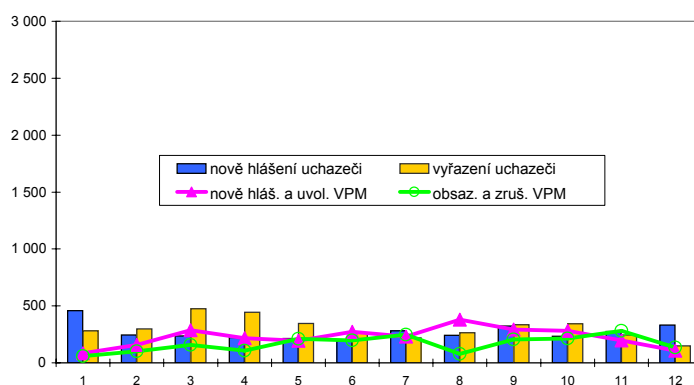

Struktura nezaměstnanosti v roce 2007

stav na konci čtvrtletí	celkový počet evidovan. uchazečů	Věková struktura nezaměstnaných				Délka nezaměstnanosti				
		do 19 let	20 - 34 let	35 - 49 let	nad 50 let	do 3 měsíců	3 - 6 měsíců	6 - 9 měsíců	9 - 12 měsíců	nad 12 měsíců
I.	2 326	125	705	761	735	628	418	198	136	946
II.	1 901	90	580	614	617	458	299	194	109	841
III.	1 930	141	601	581	607	597	283	167	120	763
IV.	2 032	94	595	637	706	696	317	158	119	742

stav na konci čtvrtletí	uchazeči celkem	Struktura nezaměstnaných podle vzdělání								
		bez vzděl.+ neúpl.zák.vz.	základní vzdělání	vyučení	střední bez maturity	vyučení s maturitou	ÚSV	ÚSO	vyšší odborné	bakal.+ VŠ
I.	2 326	38	896	916	51	47	61	275	7	35
II.	1 901	23	729	727	42	34	59	247	4	36
III.	1 930	27	726	704	45	52	55	267	7	47
IV.	2 032	27	730	813	55	48	49	259	7	44

stav na konci čtvrtletí	VPM celkem	Struktura volných pracovních míst podle vzdělání								
		bez vzděl.+ neúpl.zák.vz.	základní vzdělání	vyučení	střední bez maturity	vyučení s maturitou	ÚSV	ÚSO	vyšší odborné	bakal.+ VŠ
I.	538	9	167	277	23	14	4	36	1	7
II.	705	36	260	323	29	7	6	31	2	11
III.	1 078	67	565	375	28	9	8	16	2	8
IV.	1 031	66	530	326	52	18	10	20	0	9

Struktura nezaměstnaných podle vzdělání

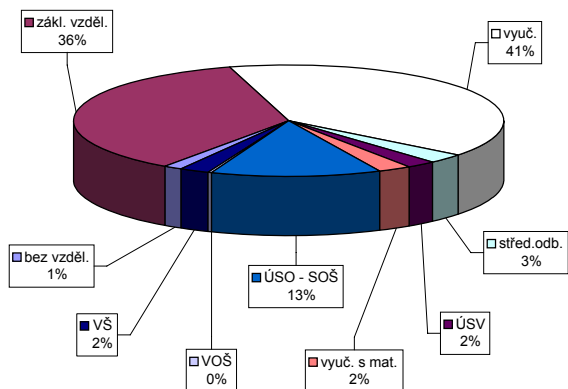

Struktura VPM podle vzdělání

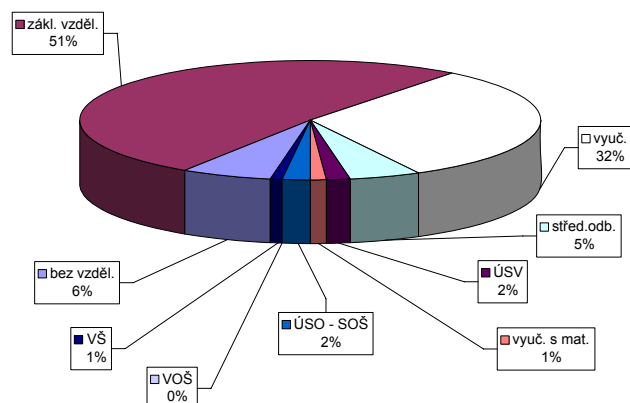

Vývoj v oblasti aktivní politiky zaměstnanosti a rekvalifikací v roce 2007 - Tachov

m ě s / c	Veřejně prospěšné práce				Společensky účelná pracovní místa u zaměstnavatele				Společensky účelná pracovní místa - vyhrazená místa				Samostatná výděl. činnost (SVČ)		Chráněné pracovní dílny - vytvoření				Chráněné pracovní místa - vytvoření				CHPM - SVČ osob se ZP		Příspěvek na provoz CHPD, CHPM a -		Příspěvek při přechodu na nový podnik. program	
	vytvořená místa		umístění uchazečů		vytvořená místa		umístění uchazečů		vytvořená místa		umístění uchazečů		umístění uchazečů		vytvořená místa		umístění uchazečů		vytvořená místa		umístění uchazečů		umístění uchazečů		zaměstnanci		zaměstnanci	
	stav na konci sled.měs.	celkem od poč. roku	stav na konci sled.měs.	celkem od poč. roku	stav na konci sled.měs.	celkem od poč. roku	stav na konci sled.měs.	celkem od poč. roku	stav na konci sled.měs.	celkem od poč. roku	stav na konci sled.měs.	celkem od poč. roku	stav na konci sled.měs.	celkem od poč. roku	stav na konci sled.měs.	celkem od poč. roku	stav na konci sled.měs.	celkem od poč. roku	stav na konci sled.měs.	celkem od poč. roku	stav na konci sled.měs.	celkem od poč. roku	stav na konci sled.měs.	celkem od poč. roku	stav na konci sled.měs.	celkem od poč. roku	stav na konci sled.měs.	celkem od poč. roku
1	0	0	0	0	1	0	1	2	88	6	87	6	21	2	0	0	0	0	0	0	0	0	0	0	120	0	0	0
2	0	0	0	0	1	0	1	2	87	15	87	15	22	3	0	0	0	0	0	0	0	0	0	0	120	0	0	0
3	42	42	42	42	1	0	1	2	87	28	87	28	19	3	0	0	0	0	0	0	0	0	0	0	120	0	0	0
4	75	75	72	72	1	0	1	2	96	38	96	38	20	4	0	0	0	0	0	0	0	0	0	0	68	0	0	0
5	79	79	79	79	1	0	1	2	81	38	81	38	21	5	0	0	0	0	0	0	0	0	0	0	68	0	0	0
6	85	85	85	88	1	0	1	2	80	52	79	51	22	6	0	0	0	0	0	0	0	0	0	0	68	0	0	0
7	86	86	85	90	1	0	1	2	76	65	76	65	22	7	0	0	0	0	0	0	0	0	0	0	68	0	0	0
8	86	86	85	93	1	0	1	2	76	73	76	73	22	7	0	0	0	0	0	0	0	0	0	0	68	0	0	0
9	82	86	80	94	2	1	2	3	72	81	72	81	22	9	0	0	0	0	0	0	0	0	0	0	68	0	0	0
10	75	86	75	95	2	1	2	3	69	89	69	89	23	11	0	0	0	0	0	0	0	0	0	0	68	0	0	0
11	57	86	54	95	2	1	2	3	66	96	66	96	22	11	0	0	0	0	0	0	0	0	0	0	68	0	0	0
12	0	86	0	95	2	1	2	3	62	100	62	100	20	11	0	0	0	0	0	0	0	0	0	136	68	0	0	

Uchazeči o zaměstnání na APZ a v rekvalifikaci v roce 2007

m ě s / c	Překlenovací příspěvek		Příspěvek na dopravu		Příspěvek na zapracování		Cílené programy I. *)				Projekty ESF		Uchazeči v rekvalifikaci			
	zaměstnanci		zaměstnanci		zaměstnanci		vytvořená místa		umístění uchazečů		umístění uchazečů		uchazeči	zařazení		
	stav na konci sled.měs.	celkem od poč. roku	stav na konci sled.měs.	celkem od poč. roku	stav na konci sled.měs.	celkem od poč. roku	stav na konci sled.měs.	celkem od poč. roku	stav na konci sled.měs.	celkem od poč. roku	stav na konci sled.měs.	celkem od poč. roku	stav na konci sled.měs.	ve sledov. měsíci	celkem od poč. roku	
1	0	0	0	0	0	0	0	0	0	0	0	159	25	27	31	31
2	0	0	0	0	0	0	0	0	0	0	0	176	43	9	11	42
3	0	0	0	0	0	0	0	0	0	0	0	193	62	2	19	61
4	0	0	0	0	0	0	0	0	0	0	0	207	76	13	19	80
5	0	0	0	0	0	0	0	0	0	0	0	219	88	23	10	90
6	0	0	0	0	0	0	0	0	0	0	0	220	89	5	11	101
7	0	0	0	0	0	0	0	0	0	0	0	220	89	10	11	112
8	0	0	0	0	0	0	0	0	0	0	0	220	89	3	4	116
9	0	0	0	0	0	0	0	0	0	0	0	238	107	7	8	124
10	0	0	0	0	0	0	0	0	0	0	0	238	107	21	19	143
11	0	0	0	0	0	0	0	0	0	0	0	244	113	15	9	152
12	0	0	0	0	0	0	0	0	0	0	0	244	113	10	8	160

*) jde o regionální cílené programy - zřízení míst a úhrada mezd, nejsou zde zahrnuti CP univerzální

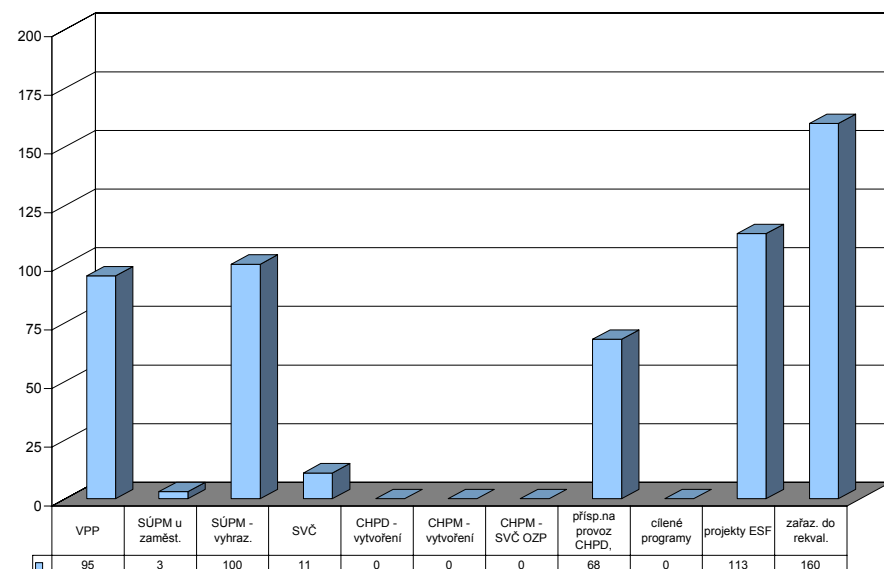

Plzeňský kraj

Vývoj na trhu práce v roce 2007

měsíc	evidování uchazeči na konci sled.měs.					počet osob pobírajících podporu	MN v %	nově hlášení uchazeči	vyřazení uchazeči	nově hlášená a uvolněná VPM	obsazená a zrušená VPM	VPM celkem	počet uchazečů na 1 VPM
	celkem	dosažitelní	ženy	absolv. škol a mladiství	osoby se ZP								
1	18 731	17 527	9 976	1 199	3 138	7 102	5,8	3 761	2 989	2 175	1 786	7 603	2,5
2	18 156	16 875	9 683	1 154	3 099	6 937	5,6	2 011	2 586	2 238	1 581	8 260	2,2
3	16 932	15 776	9 220	1 153	3 056	5 991	5,2	2 079	3 303	2 713	2 491	8 482	2,0
4	15 818	14 765	8 834	1 050	3 002	5 360	4,9	2 029	3 143	1 907	1 242	9 147	1,7
5	15 160	14 090	8 583	879	2 976	5 091	4,7	1 925	2 583	2 772	1 915	10 004	1,5
6	15 047	14 134	8 598	810	2 947	5 240	4,7	2 088	2 201	2 483	2 008	10 479	1,4
7	15 566	14 689	9 051	930	2 944	5 548	4,8	2 589	2 070	2 145	1 959	10 665	1,5
8	15 628	14 702	9 069	1 132	2 895	5 733	4,8	2 383	2 321	3 489	1 811	12 343	1,3
9	15 014	14 016	8 601	1 394	2 864	5 205	4,6	2 837	3 451	2 587	1 797	13 133	1,1
10	14 193	13 095	8 052	1 215	2 817	5 010	4,3	2 312	3 133	3 193	2 960	13 366	1,1
11	13 933	12 733	7 827	1 005	2 822	5 239	4,2	2 267	2 527	3 118	2 518	13 966	1,0
12	14 516	13 570	7 937	933	2 868	5 596	4,4	2 183	1 600	3 008	2 531	14 443	1,0

Evidování uchazeči a volná pracovní místa

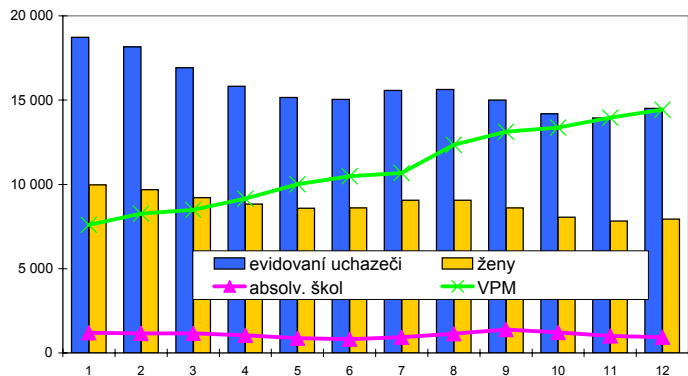

Nově hlášení a vyřazení uchazeči

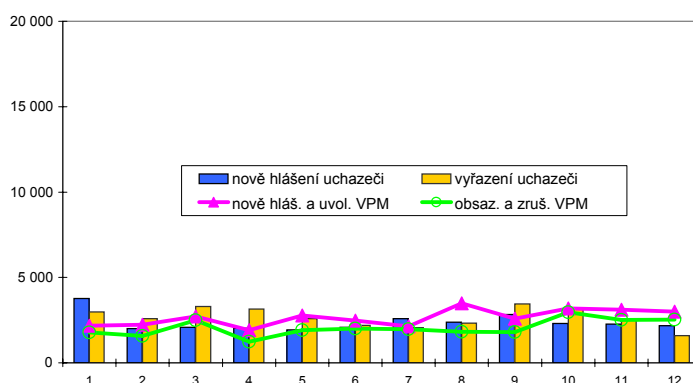

Struktura nezaměstnanosti v roce 2007

stav na konci čtvrtletí	celkový počet evidovan. uchazečů	Věková struktura nezaměstnaných				Délka nezaměstnanosti				
		do 19 let	20 - 34 let	35 - 49 let	nad 50 let	do 3 měsíců	3 - 6 měsíců	6 - 9 měsíců	9 - 12 měsíců	nad 12 měsíců
I.	16 932	816	5 759	5 242	5 115	5 157	2 899	1 823	1 056	5 997
II.	15 047	671	5 082	4 621	4 673	4 435	2 631	1 354	1 095	5 532
III.	15 014	1 030	5 126	4 334	4 524	5 341	2 307	1 435	826	5 105
IV.	14 516	662	4 725	4 431	4 698	5 121	2 581	1 275	887	4 652

stav na konci čtvrtletí	uchazeči celkem	Struktura nezaměstnaných podle vzdělání								
		bez vzděl.+ neúpl.zák.vz.	základní vzdělání	vyučení	střední bez maturity	vyučení s maturitou	ÚSV	ÚSO	vyšší odborné	bakal.+ VŠ
I.	16 932	113	5 278	6 497	468	568	476	2 833	85	614
II.	15 047	89	4 682	5 594	390	500	466	2 576	71	679
III.	15 014	101	4 317	5 535	389	631	424	2 764	95	758
IV.	14 516	103	4 207	5 669	397	501	397	2 510	64	668

stav na konci čtvrtletí	VPM celkem	Struktura volných pracovních míst podle vzdělání								
		bez vzděl.+ neúpl.zák.vz.	základní vzdělání	vyučení	střední bez maturity	vyučení s maturitou	ÚSV	ÚSO	vyšší odborné	bakal.+ VŠ
I.	8 482	15	2 680	4 583	43	104	39	744	19	255
II.	10 479	37	3 806	5 279	49	112	49	841	16	290
III.	13 133	71	6 664	5 096	74	113	44	800	22	249
IV.	14 443	100	7 723	5 312	80	95	51	804	27	251

Struktura nezaměstnaných podle vzdělání

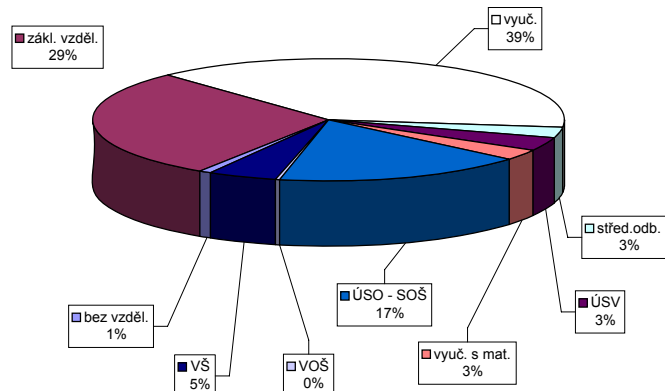

Struktura VPM podle vzdělání

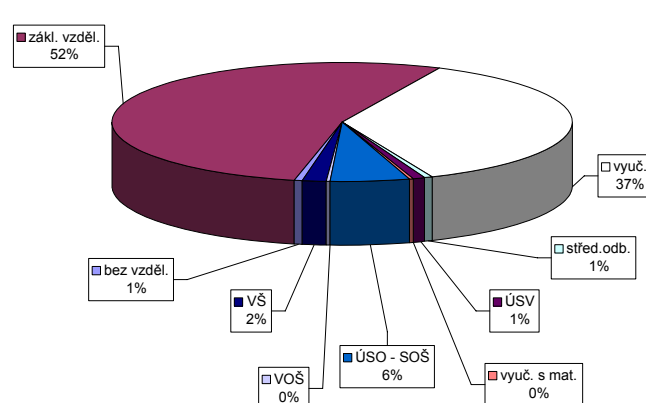

Vývoj v oblasti aktivní politiky zaměstnanosti a rekvalifikací v roce 2007 - Plzeňský kraj

m ě s / c	Veřejně prospěšné práce				Společensky účelná pracovní místa u zaměstnavatele				Společensky účelná pracovní místa - vyhrazená místa				Samostatná výděl. činnost (SVČ)		Chráněné pracovní dílny - vytvoření				Chráněné pracovní místa - vytvoření				CHPM - SVČ osob se ZP		Příspěvek na provoz CHPD, CHPM a -		Příspěvek při přechodu na nový podnik. program	
	vytvořená místa		umístění uchazečů		vytvořená místa		umístění uchazečů		vytvořená místa		umístění uchazečů		umístění uchazečů		vytvořená místa		umístění uchazečů		vytvořená místa		umístění uchazečů		umístění uchazečů		zaměstnanci		zaměstnanci	
	stav na konci sled.měs.	celkem od poč. roku	stav na konci sled.měs.	celkem od poč. roku	stav na konci sled.měs.	celkem od poč. roku	stav na konci sled.měs.	celkem od poč. roku	stav na konci sled.měs.	celkem od poč. roku	stav na konci sled.měs.	celkem od poč. roku	stav na konci sled.měs.	celkem od poč. roku	stav na konci sled.měs.	celkem od poč. roku	stav na konci sled.měs.	celkem od poč. roku	stav na konci sled.měs.	celkem od poč. roku	stav na konci sled.měs.	celkem od poč. roku	stav na konci sled.měs.	celkem od poč. roku	stav na konci sled.měs.	celkem od poč. roku	stav na konci sled.měs.	celkem od poč. roku
	1	72	10	69	13	2	0	2	2	407	65	390	63	130	7	26	0	18	0	5	4	4	3	6	0	602	112	0
2	90	33	75	24	2	0	2	2	410	117	394	115	139	19	26	0	18	0	5	4	4	3	6	0	573	119	0	0
3	172	120	165	120	2	0	2	2	404	179	393	181	132	21	15	0	9	0	5	4	5	4	5	0	546	120	0	0
4	297	253	279	237	2	0	2	2	423	243	416	246	133	30	15	0	9	0	4	4	4	4	6	1	493	120	0	0
5	320	286	311	279	2	0	2	2	397	284	390	287	132	37	15	0	9	0	4	4	4	4	6	1	493	120	0	0
6	335	312	330	313	2	0	2	2	393	344	382	341	133	45	15	0	9	0	4	4	4	4	6	1	493	120	0	0
7	323	319	321	321	2	0	2	2	382	394	375	395	130	47	15	0	9	0	4	4	4	4	6	1	493	120	0	0
8	319	323	316	328	1	0	1	2	365	437	355	436	126	51	15	0	9	0	4	4	4	4	6	2	505	132	0	0
9	310	334	305	344	2	1	2	3	360	504	345	496	123	59	7	0	1	0	4	4	4	4	6	2	505	132	0	0
10	275	339	271	360	2	1	2	3	355	581	347	578	129	67	7	0	1	0	4	4	4	4	7	3	505	132	0	0
11	226	347	221	374	2	1	2	3	361	638	353	636	124	73	15	8	1	0	4	4	4	4	7	4	505	132	0	0
12	100	349	96	376	2	1	2	3	313	671	307	671	122	76	13	8	0	0	4	4	4	4	7	4	679	306	0	0

Uchazeči o zaměstnání na APZ a v rekvalifikaci v roce 2007

m ě s / c	Překlenovací příspěvek		Příspěvek na dopravu		Příspěvek na zapracování		Cílené programy I. *)				Projekty ESF		Uchazeči v rekvalifikaci		
	zaměstnanci		zaměstnanci		zaměstnanci		vytvořená místa		umístění uchazečů		umístění uchazečů		uchazeči	zařazení	
	stav na konci sled.měs.	celkem od poč. roku	stav na konci sled.měs.	celkem od poč. roku	stav na konci sled.měs.	celkem od poč. roku	stav na konci sled.měs.	celkem od poč. roku	stav na konci sled.měs.	celkem od poč. roku	stav na konci sled.měs.	celkem od poč. roku	stav na konci sled.měs.	ve sledov. měsíci	celkem od poč. roku
	1	1	0	0	0	0	0	22	2	20	2	1 055	252	244	297
2	1	0	0	0	0	0	26	6	23	6	1 169	456	317	247	544
3	1	0	0	0	0	0	29	9	26	9	1 315	656	240	176	720
4	1	1	0	0	0	0	30	10	27	10	1 399	874	198	302	1 022
5	1	1	0	0	0	0	32	12	28	12	1 438	1 026	268	195	1 217
6	0	1	0	0	0	0	33	15	28	14	1 431	1 107	145	261	1 478
7	0	1	0	0	0	0	35	18	31	18	1 379	1 196	130	104	1 582
8	0	1	0	0	0	0	34	20	29	20	1 286	1 211	167	116	1 698
9	0	1	0	0	0	0	33	20	29	20	1 374	1 375	208	246	1 944
10	0	1	0	0	0	0	27	21	25	21	1 348	1 436	238	204	2 148
11	1	2	0	0	0	0	14	23	14	23	1 403	1 529	292	174	2 322
12	1	3	0	0	0	0	14	23	14	23	1 378	1 551	119	69	2 391

*) jde o regionální cílené programy - zřízení míst a úhrada mezd, nejsou zde zahrnuti CP univerzální

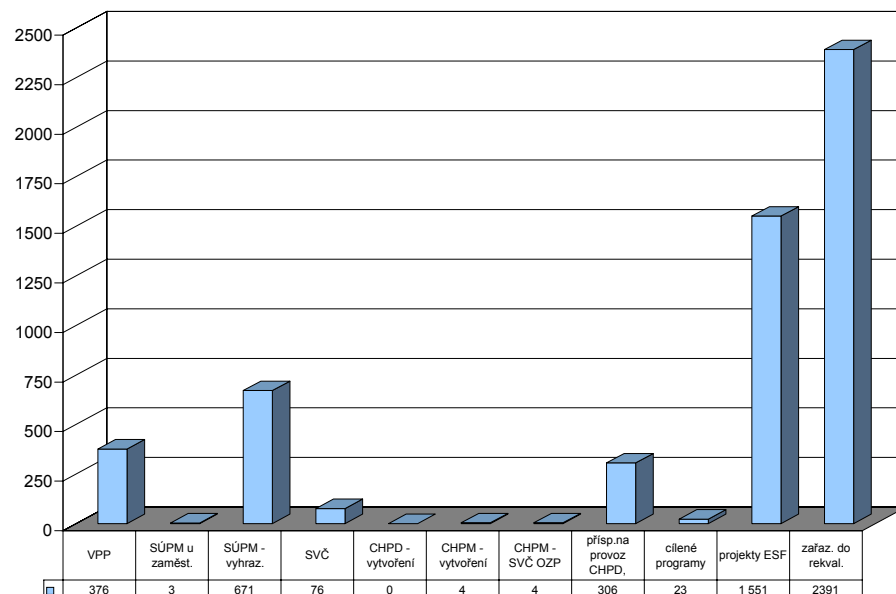

Cheb

Vývoj na trhu práce v roce 2007

měsíc	evidování uchazeči na konci sled.měs.					počet osob pobírajících podporu	MN v %	nově hlášení uchazeči	vyřazení uchazeči	nově hlášená a uvolněná VPM	obsazená a zrušená VPM	VPM celkem	počet uchazečů na 1 VPM
	celkem	dosažitelní	ženy	absolv. škol a mladiství	osoby se ZP								
1	4 415	4 250	2 059	239	498	1 576	8,0	1 051	516	335	271	843	5,2
2	4 354	4 160	2 024	219	493	1 574	7,8	491	552	457	253	1 047	4,2
3	3 917	3 752	1 801	188	468	1 319	7,1	443	880	401	485	963	4,1
4	3 542	3 394	1 640	173	469	1 133	6,3	406	781	265	229	999	3,5
5	3 283	3 124	1 546	158	462	1 009	5,8	398	657	424	354	1 069	3,1
6	3 135	3 003	1 487	127	448	966	5,6	371	519	251	135	1 185	2,6
7	3 160	3 024	1 534	126	436	1 009	5,6	421	396	282	236	1 231	2,6
8	3 207	3 070	1 540	132	434	1 019	5,7	490	443	633	437	1 427	2,2
9	3 141	3 002	1 511	193	417	925	5,5	565	631	431	490	1 368	2,3
10	3 090	2 894	1 494	196	420	929	5,3	527	578	385	341	1 412	2,2
11	3 139	2 988	1 492	185	417	1 036	5,5	544	495	251	340	1 323	2,4
12	3 332	3 217	1 619	185	425	1 142	5,9	521	328	706	772	1 257	2,7

Evidování uchazeči a volná pracovní místa

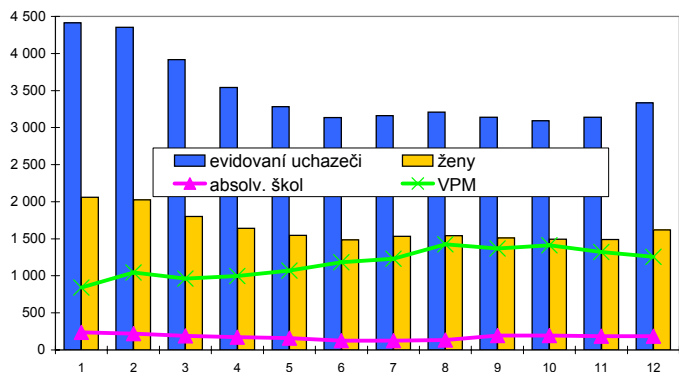

Nově hlášení a vyřazení uchazeči

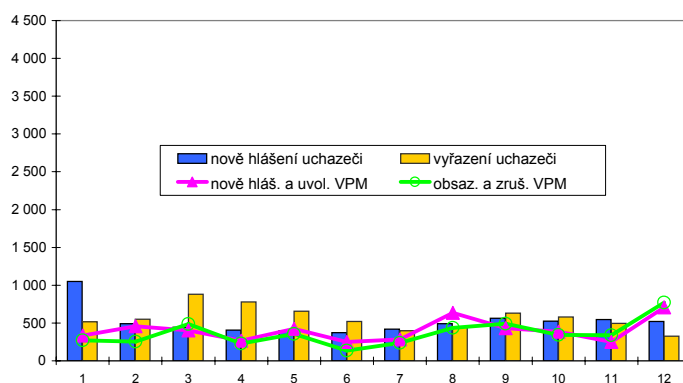

Struktura nezaměstnanosti v roce 2007

stav na konci čtvrtletí	celkový počet evidovan. uchazečů	Věková struktura nezaměstnaných				Délka nezaměstnanosti				
		do 19 let	20 - 34 let	35 - 49 let	nad 50 let	do 3 měsíců	3 - 6 měsíců	6 - 9 měsíců	9 - 12 měsíců	nad 12 měsíců
I.	3 917	205	1 412	1 085	1 215	1 249	765	423	221	1 259
II.	3 135	176	1 052	847	1 060	884	622	290	244	1 095
III.	3 141	250	1 062	831	998	1 076	477	350	188	1 050
IV.	3 332	211	1 129	946	1 046	1 280	572	282	218	980

stav na konci čtvrtletí	uchazeči celkem	Struktura nezaměstnaných podle vzdělání								
		bez vzděl.+ neúpl.zák.vz.	základní vzdělání	vyučení	střední bez maturity	vyučení s maturitou	ÚSV	ÚSO	vyšší odborné	bakal.+ VŠ
I.	3 917	194	1 424	1 439	121	88	79	501	9	62
II.	3 135	152	1 168	1 117	87	62	65	404	9	71
III.	3 141	155	1 095	1 131	90	78	60	449	13	70
IV.	3 332	165	1 179	1 228	110	78	53	446	8	65

stav na konci čtvrtletí	VPM celkem	Struktura volných pracovních míst podle vzdělání								
		bez vzděl.+ neúpl.zák.vz.	základní vzdělání	vyučení	střední bez maturity	vyučení s maturitou	ÚSV	ÚSO	vyšší odborné	bakal.+ VŠ
I.	963	0	250	550	1	8	0	117	1	36
II.	1 185	0	310	685	5	9	1	123	4	48
III.	1 368	0	514	680	6	10	0	113	2	43
IV.	1 257	0	380	731	3	15	0	106	2	20

Struktura nezaměstnaných podle vzdělání

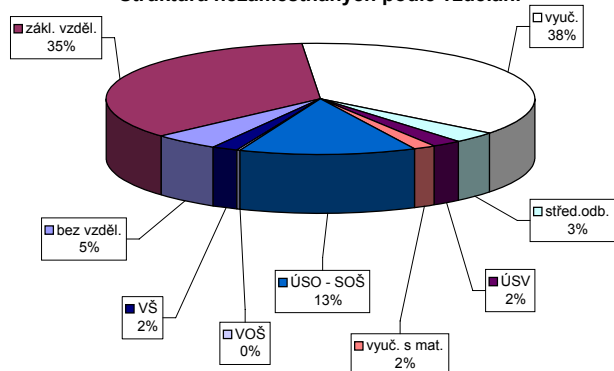

Struktura VPM podle vzdělání

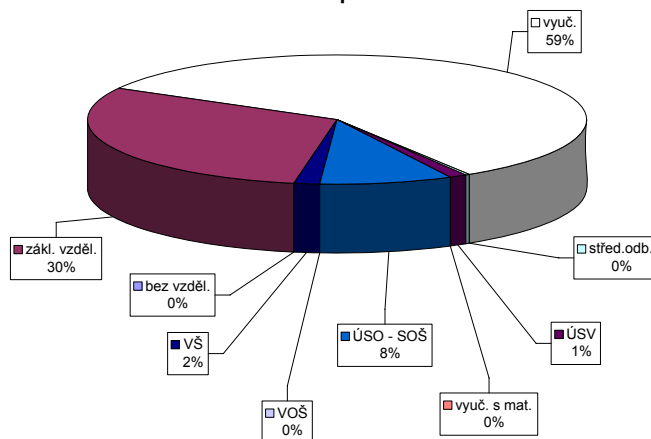

Vývoj v oblasti aktivní politiky zaměstnanosti a rekvalifikací v roce 2007 - Cheb

m / c	Veřejně prospěšné práce				Společensky účelná pracovní místa u zaměstnavatele				Společensky účelná pracovní místa - vyhrazená místa				Samostatná výděl. činnost (SVČ)		Chráněné pracovní dílny - vytvoření				Chráněné pracovní místa - vytvoření				CHPM - SVČ osob se ZP		Příspěvek na provoz CHPD, CHPM a -		Příspěvek při přechodu na nový podnik. program	
	vytvořená místa		umístění uchazeči		vytvořená místa		umístění uchazeči		vytvořená místa		umístění uchazeči		umístění uchazeči		vytvořená místa		umístění uchazeči		vytvořená místa		umístění uchazeči		umístění uchazeči		zaměstnanci		zaměstnanci	
	stav na konci sled.měs.	celkem od poč. roku	stav na konci sled.měs.	celkem od poč. roku	stav na konci sled.měs.	celkem od poč. roku	stav na konci sled.měs.	celkem od poč. roku	stav na konci sled.měs.	celkem od poč. roku	stav na konci sled.měs.	celkem od poč. roku	stav na konci sled.měs.	celkem od poč. roku	stav na konci sled.měs.	celkem od poč. roku	stav na konci sled.měs.	celkem od poč. roku	stav na konci sled.měs.	celkem od poč. roku	stav na konci sled.měs.	celkem od poč. roku	stav na konci sled.měs.	celkem od poč. roku	stav na konci sled.měs.	celkem od poč. roku	stav na konci sled.měs.	celkem od poč. roku
	1	0	0	0	0	10	0	4	1	56	12	56	12	15	3	51	0	51	3	1	0	1	0	0	0	59	59	0
2	22	22	5	5	10	0	5	2	61	22	60	22	15	3	51	0	51	3	1	0	1	0	0	0	59	59	0	0
3	51	51	35	36	5	0	5	3	63	36	63	36	16	4	51	0	51	9	1	0	1	0	0	0	59	59	0	0
4	97	97	86	89	5	0	5	3	70	46	70	46	14	4	71	20	57	18	3	2	2	1	0	0	128	128	0	0
5	113	113	98	108	5	0	5	4	70	54	67	51	12	4	68	20	54	22	3	2	2	1	0	0	128	128	0	0
6	113	113	100	112	5	0	5	4	62	54	62	54	11	4	68	20	68	39	4	3	3	2	0	0	128	128	0	0
7	113	113	98	117	5	0	5	5	74	69	74	68	9	5	68	20	67	44	4	3	4	3	0	0	128	128	0	0
8	111	114	95	119	0	0	0	5	69	69	69	68	9	5	53	20	54	51	4	3	4	3	0	0	128	128	0	0
9	108	114	95	124	0	0	0	5	60	69	60	68	8	5	46	20	47	55	4	3	3	3	0	0	158	158	0	0
10	108	114	96	128	0	0	0	5	61	78	51	69	7	5	46	20	47	56	4	3	3	3	0	0	158	158	0	0
11	98	114	85	130	0	0	0	5	58	84	58	83	6	6	46	20	46	56	4	3	3	3	0	0	158	158	0	0
12	30	114	28	130	0	0	0	5	66	100	57	90	5	6	46	20	46	56	3	3	3	4	0	0	247	247	0	0

Uchazeči o zaměstnání na APZ a v rekvalifikaci v roce 2007

m / c	Překlenovací příspěvek		Příspěvek na dopravu		Příspěvek na zapracování		Cílené programy I. *)				Projekty ESF		Uchazeči v rekvalifikaci		
	zaměstnanci		zaměstnanci		zaměstnanci		vytvořená místa		umístění uchazeči		umístění uchazeči		uchazeči	zařazení	
	stav na konci sled.měs.	celkem od poč. roku	stav na konci sled.měs.	celkem od poč. roku	stav na konci sled.měs.	celkem od poč. roku	stav na konci sled.měs.	celkem od poč. roku	stav na konci sled.měs.	celkem od poč. roku	stav na konci sled.měs.	celkem od poč. roku	stav na konci sled.měs.	ve sledov. měsíci	celkem od poč. roku
	1	0	0	53	0	0	0	0	0	0	0	0	234	34	54
2	0	0	9	0	0	0	0	0	0	0	0	235	42	56	15
3	0	0	0	0	0	0	0	0	0	0	0	250	68	30	36
4	0	0	266	266	0	0	0	0	0	0	0	277	102	23	16
5	0	0	266	266	0	0	0	0	0	0	0	299	126	38	34
6	0	0	266	266	0	0	0	0	0	0	0	299	131	6	15
7	0	0	266	266	0	0	0	0	0	0	0	304	138	10	9
8	0	0	266	266	0	0	0	0	0	0	0	316	150	7	7
9	0	0	266	266	0	0	0	0	0	0	0	380	214	20	24
10	0	0	266	266	0	0	0	0	0	0	0	420	255	63	65
11	0	0	0	266	0	0	0	0	0	0	0	429	264	36	29
12	0	0	0	266	0	0	0	0	0	0	0	382	325	8	6

*) jde o regionální cílené programy - zřízení míst a úhrada mezd, nejsou zde zahrnuty CP univerzální

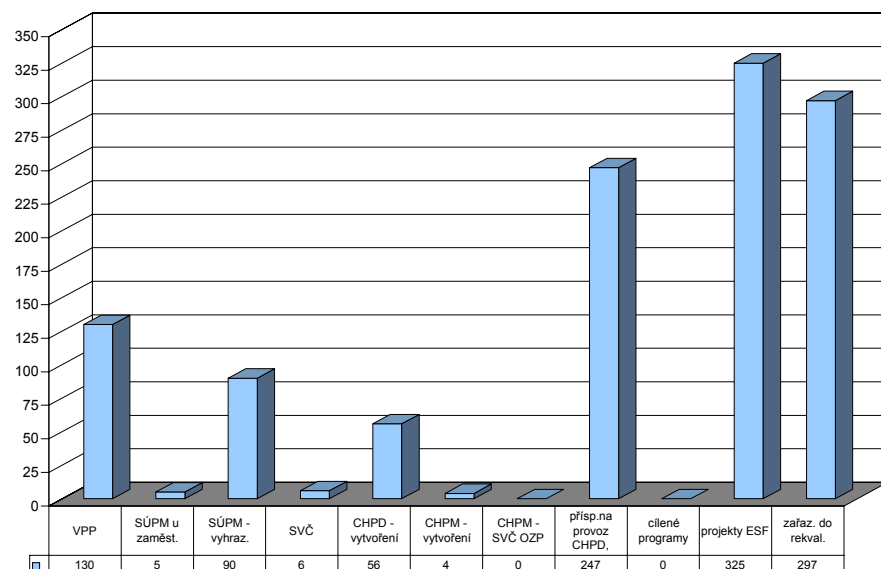

Karlovy Vary

Vývoj na trhu práce v roce 2007

měsíc	evidování uchazeči na konci sled.měs.					počet osob pobírajících podporu	MN v %	nově hlášení uchazeči	vyřazení uchazeči	nově hlášená a uvolněná VPM	obsazená a zrušená VPM	VPM celkem	počet uchazečů na 1 VPM
	celkem	dosažitelní	ženy	absolv. škol a mladiství	osoby se ZP								
1	6 408	5 997	3 073	374	703	1 674	9,3	915	907	299	259	1 000	6,4
2	6 269	5 796	2 998	361	701	1 655	9,0	500	639	416	268	1 148	5,5
3	5 995	5 608	2 861	347	690	1 526	8,7	528	802	390	333	1 205	5,0
4	5 714	5 383	2 745	308	696	1 385	8,4	525	806	515	424	1 296	4,4
5	5 463	5 080	2 643	282	682	1 304	7,9	498	749	466	379	1 383	4,0
6	5 358	5 066	2 661	258	694	1 341	7,9	489	594	347	410	1 320	4,1
7	5 373	5 139	2 726	269	698	1 386	8,0	564	549	379	393	1 306	4,1
8	5 371	5 087	2 763	285	709	1 475	7,9	607	609	574	480	1 400	3,8
9	5 235	4 905	2 663	352	697	1 385	7,6	682	818	316	344	1 372	3,8
10	5 054	4 652	2 580	320	689	1 338	7,1	594	775	382	493	1 261	4,0
11	5 056	4 668	2 541	296	682	1 383	7,1	599	597	282	331	1 212	4,2
12	5 143	4 868	2 584	292	692	1 435	7,5	477	390	180	191	1 201	4,3

Evidování uchazeči a volná pracovní místa

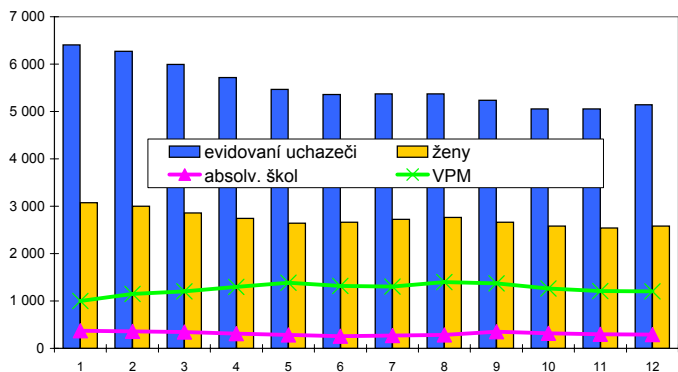

Nově hlášení a vyřazení uchazeči



Struktura nezaměstnanosti v roce 2007

stav na konci čtvrtletí	celkový počet evidovan. uchazečů	Věková struktura nezaměstnaných				Délka nezaměstnanosti				
		do 19 let	20 - 34 let	35 - 49 let	nad 50 let	do 3 měsíců	3 - 6 měsíců	6 - 9 měsíců	9 - 12 měsíců	nad 12 měsíců
I.	5 995	318	2 012	1 847	1 818	1 417	870	522	373	2 813
II.	5 358	246	1 757	1 646	1 709	1 161	807	451	321	2 618
III.	5 235	307	1 720	1 538	1 670	1 373	674	479	297	2 412
IV.	5 143	267	1 624	1 556	1 696	1 346	798	428	327	2 244

stav na konci čtvrtletí	uchazeči celkem	Struktura nezaměstnaných podle vzdělání								
		bez vzděl.+ neúpl.zák.vz.	základní vzdělání	vyučení	střední bez maturity	vyučení s maturitou	ÚSV	ÚSO	vyšší odborné	bakal.+ VŠ
I.	5 995	37	2 610	2 063	184	138	118	719	15	111
II.	5 358	25	2 355	1 826	167	110	111	648	13	103
III.	5 235	29	2 233	1 755	163	153	102	669	15	116
IV.	5 143	29	2 281	1 719	159	131	98	620	13	93

stav na konci čtvrtletí	VPM celkem	Struktura volných pracovních míst podle vzdělání								
		bez vzděl.+ neúpl.zák.vz.	základní vzdělání	vyučení	střední bez maturity	vyučení s maturitou	ÚSV	ÚSO	vyšší odborné	bakal.+ VŠ
I.	1 205	15	320	609	3	5	0	197	1	55
II.	1 320	2	394	655	1	7	1	210	3	47
III.	1 372	2	498	606	1	5	0	210	6	44
IV.	1 201	1	384	592	2	1	0	191	4	26

Struktura nezaměstnaných podle vzdělání

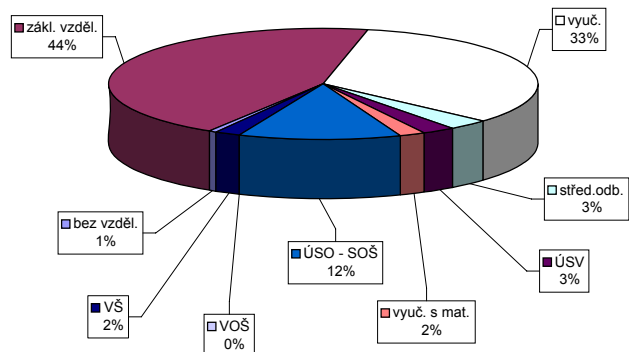

Struktura VPM podle vzdělání

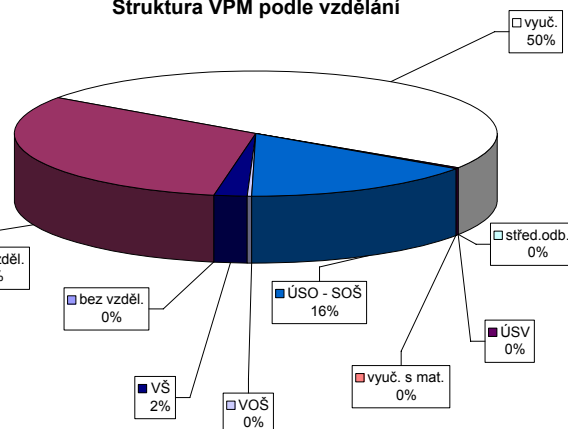

Vývoj v oblasti aktivní politiky zaměstnanosti a rekvalifikací v roce 2007 - Karlovy Vary

m ě s / c	Veřejně prospěšné práce				Společensky účelná pracovní místa u zaměstnavatele				Společensky účelná pracovní místa - vyhrazená místa				Samostatná výděl. činnost (SVČ)		Chráněné pracovní dílny - vytvoření				Chráněné pracovní místa - vytvoření				CHPM - SVČ osob se ZP		Příspěvek na provoz CHPD, CHPM a -		Příspěvek při přechodu na nový podnik. program	
	vytvořená místa		umístění uchazečů		vytvořená místa		umístění uchazečů		vytvořená místa		umístění uchazečů		umístění uchazečů		vytvořená místa		umístění uchazečů		vytvořená místa		umístění uchazečů		umístění uchazečů		zaměstnanci		zaměstnanci	
	stav na konci sled.měs.	celkem od poč. roku	stav na konci sled.měs.	celkem od poč. roku	stav na konci sled.měs.	celkem od poč. roku	stav na konci sled.měs.	celkem od poč. roku	stav na konci sled.měs.	celkem od poč. roku	stav na konci sled.měs.	celkem od poč. roku	stav na konci sled.měs.	celkem od poč. roku	stav na konci sled.měs.	celkem od poč. roku	stav na konci sled.měs.	celkem od poč. roku	stav na konci sled.měs.	celkem od poč. roku	stav na konci sled.měs.	celkem od poč. roku	stav na konci sled.měs.	celkem od poč. roku	stav na konci sled.měs.	celkem od poč. roku	stav na konci sled.měs.	celkem od poč. roku
	1	78	14	53	3	49	1	44	0	146	17	144	17	45	1	6	0	6	0	7	0	6	0	2	0	7	0	0
2	92	53	53	26	43	1	39	4	158	45	158	47	46	6	4	0	3	0	7	0	6	0	2	0	4	0	0	0
3	131	92	95	80	42	3	37	5	157	71	155	71	52	13	4	0	3	0	8	2	7	2	2	0	4	0	0	0
4	154	131	128	131	40	4	36	6	166	103	166	105	49	17	4	0	4	1	8	2	7	2	1	0	0	0	0	0
5	160	137	140	151	31	5	27	7	162	139	160	139	59	28	4	0	3	1	6	2	6	2	1	0	0	0	0	0
6	160	141	139	160	31	5	28	9	156	159	156	161	61	30	4	0	3	1	6	2	6	2	1	0	0	0	0	0
7	157	143	136	173	31	5	28	9	154	171	154	173	59	30	4	0	3	1	6	2	6	2	1	0	0	0	0	0
8	152	143	136	179	31	5	28	10	121	171	121	173	58	30	4	0	3	1	6	2	6	2	1	0	0	0	0	0
9	152	145	133	182	31	5	27	10	103	171	103	173	57	30	4	0	4	3	6	2	6	2	1	0	0	0	0	0
10	142	145	126	187	30	5	26	10	69	171	69	173	59	34	4	0	3	3	6	2	6	2	1	0	0	0	0	0
11	107	145	93	189	29	5	25	10	49	177	48	178	60	35	0	0	0	3	6	2	6	2	1	0	0	0	0	0
12	75	145	59	190	19	8	15	11	27	181	27	183	59	35	0	0	0	3	6	2	6	2	1	0	0	0	0	0

Uchazeči o zaměstnání na APZ a v rekvalifikaci v roce 2007

m ě s / c	Překlenovací příspěvek		Příspěvek na dopravu		Příspěvek na zapracování		Cílené programy I. *)				Projekty ESF		Uchazeči v rekvalifikaci		
	zaměstnanci		zaměstnanci		zaměstnanci		vytvořená místa		umístění uchazečů		umístění uchazečů		uchazeči	zařazení	
	stav na konci sled.měs.	celkem od poč. roku	stav na konci sled.měs.	celkem od poč. roku	stav na konci sled.měs.	celkem od poč. roku	stav na konci sled.měs.	celkem od poč. roku	stav na konci sled.měs.	celkem od poč. roku	stav na konci sled.měs.	celkem od poč. roku	stav na konci sled.měs.	ve sledov. měsíci	celkem od poč. roku
	1	0	0	0	0	0	0	0	0	0	0	0	225	18	78
2	0	0	0	0	0	0	0	0	0	0	0	254	59	121	106
3	0	0	0	0	2	2	0	0	0	0	0	274	123	76	55
4	0	0	0	0	0	2	0	0	0	0	0	302	162	59	53
5	0	0	0	0	0	2	0	0	0	0	0	315	193	103	67
6	0	0	0	0	0	2	0	0	0	0	0	334	231	42	43
7	0	0	0	0	0	2	0	0	0	0	0	298	238	13	5
8	0	0	0	0	0	2	0	0	0	0	0	296	262	19	22
9	0	0	0	0	0	2	0	0	0	0	0	435	426	44	32
10	0	0	0	0	0	2	0	0	0	0	0	425	454	118	100
11	0	0	0	0	0	2	0	0	0	0	0	439	489	112	77
12	0	0	0	0	0	2	0	0	0	0	0	469	552	33	13

*) jde o regionální cílené programy - zřízení míst a úhrada mezd, nejsou zde zahrnuty CP univerzální

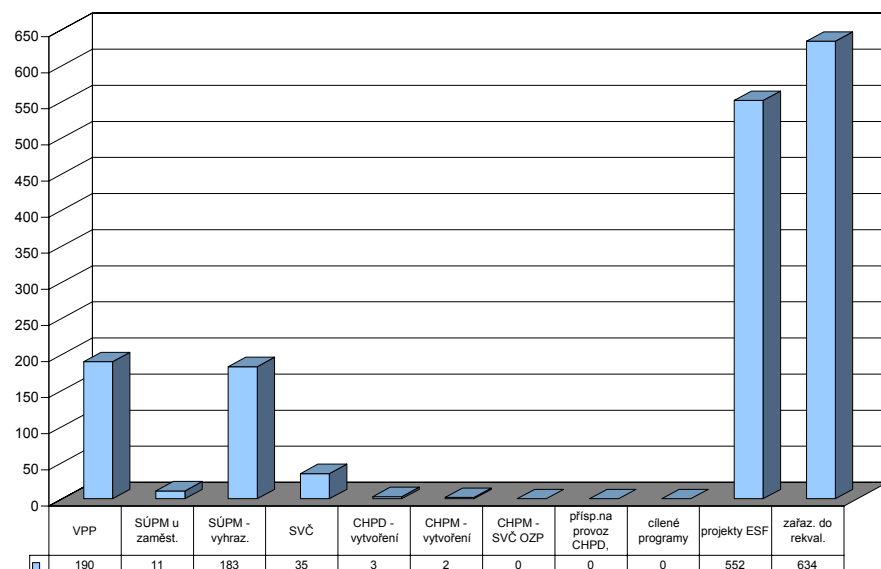

Sokolov

Vývoj na trhu práce v roce 2007

měsíc	evidování uchazeči na konci sled.měs.					počet osob pobírajících podporu	MN v %	nově hlášení uchazeči	vyřazení uchazeči	nově hlášená a uvolněná VPM	obsazená a zrušená VPM	VPM celkem	počet uchazečů na 1 VPM
	celkem	dosažitelní	ženy	absolv. škol a mladiství	osoby se ZP								
1	6 046	5 846	3 012	428	761	1 358	11,6	750	645	229	167	677	8,9
2	5 954	5 730	2 991	406	760	1 364	11,4	491	583	173	132	718	8,3
3	5 698	5 449	2 864	368	745	1 233	10,9	529	785	190	218	690	8,3
4	5 360	5 077	2 738	341	714	1 096	10,2	452	790	130	153	667	8,0
5	5 118	4 818	2 620	290	704	1 004	9,6	459	701	191	146	712	7,2
6	4 925	4 706	2 533	269	685	957	9,4	412	605	200	105	807	6,1
7	4 899	4 707	2 544	277	660	998	9,5	531	557	170	153	824	5,9
8	4 773	4 550	2 473	319	635	974	9,2	538	664	251	118	957	5,0
9	4 734	4 423	2 410	397	626	915	8,9	645	684	210	184	983	4,8
10	4 497	4 171	2 295	331	598	888	8,5	517	754	144	243	884	5,1
11	4 423	4 088	2 236	302	582	935	8,3	539	613	102	222	764	5,8
12	4 500	4 272	2 259	280	565	1 030	8,7	493	416	68	123	709	6,3

Evidování uchazeči a volná pracovní místa

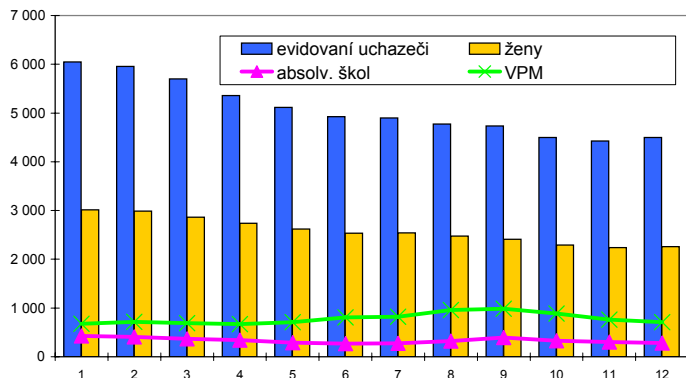

Nově hlášení a vyřazení uchazeči

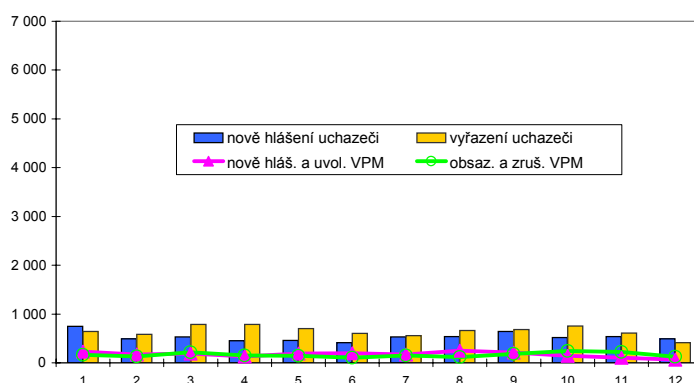

Struktura nezaměstnanosti v roce 2007

stav na konci čtvrtletí	celkový počet evidovan. uchazečů	Věková struktura nezaměstnaných				Délka nezaměstnanosti				
		do 19 let	20 - 34 let	35 - 49 let	nad 50 let	do 3 měsíců	3 - 6 měsíců	6 - 9 měsíců	9 - 12 měsíců	nad 12 měsíců
I.	5 698	430	2 064	1 864	1 340	1 275	845	558	312	2 708
II.	4 925	369	1 732	1 635	1 189	909	738	465	349	2 464
III.	4 734	434	1 679	1 477	1 144	1 198	497	456	300	2 283
IV.	4 500	321	1 517	1 488	1 174	1 180	612	304	294	2 110

stav na konci čtvrtletí	uchazeči celkem	Struktura nezaměstnaných podle vzdělání								
		bez vzděl.+ neúpl.zák.vz.	základní vzdělání	vyučení	střední bez maturity	vyučení s maturitou	ÚSV	ÚSO	vyšší odborné	bakal.+ VŠ
I.	5 698	884	2 413	1 532	227	89	69	439	3	42
II.	4 925	787	2 151	1 239	187	76	58	397	2	28
III.	4 734	730	1 966	1 222	170	107	57	433	8	41
IV.	4 500	735	1 891	1 165	147	80	62	377	4	39

stav na konci čtvrtletí	VPM celkem	Struktura volných pracovních míst podle vzdělání								
		bez vzděl.+ neúpl.zák.vz.	základní vzdělání	vyučení	střední bez maturity	vyučení s maturitou	ÚSV	ÚSO	vyšší odborné	bakal.+ VŠ
I.	690	0	98	448	5	12	6	83	1	37
II.	807	0	156	515	6	10	6	76	4	34
III.	983	1	254	577	5	10	6	95	3	32
IV.	709	0	126	465	3	8	0	81	1	25

Struktura nezaměstnaných podle vzdělání

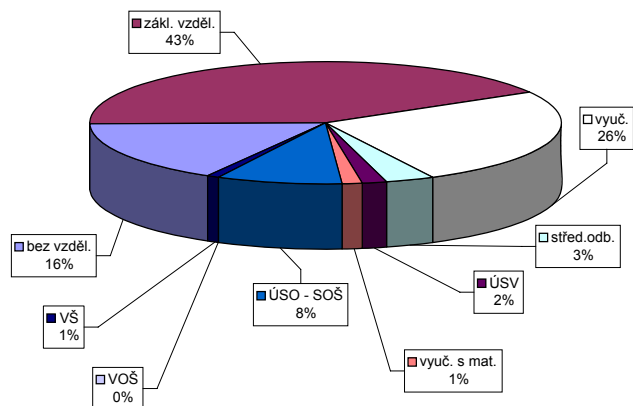

Struktura VPM podle vzdělání

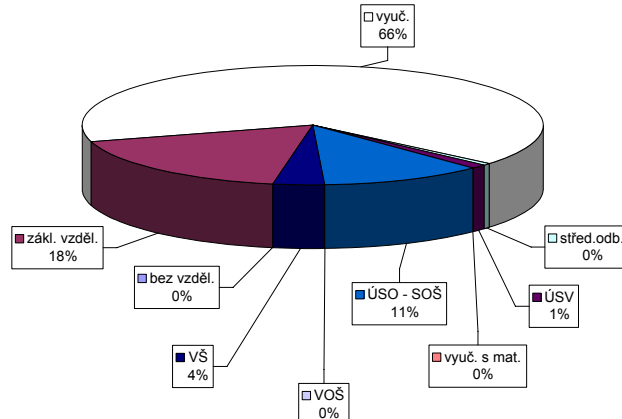

Vývoj v oblasti aktivní politiky zaměstnanosti a rekvalifikací v roce 2007 - Sokolov

m ě s / c	Veřejně prospěšné práce				Společensky účelná pracovní místa u zaměstnavatele				Společensky účelná pracovní místa - vyhrazená místa				Samostatná výděl. činnost (SVČ)		Chráněné pracovní dílny - vytvoření				Chráněné pracovní místa - vytvoření				CHPM - SVČ osob se ZP		Příspěvek na provoz CHPD, CHPM a -		Příspěvek při přechodu na nový podnik. program	
	vytvořená místa		umístění uchazečů		vytvořená místa		umístění uchazečů		vytvořená místa		umístění uchazečů		umístění uchazečů		vytvořená místa		umístění uchazečů		vytvořená místa		umístění uchazečů		umístění uchazečů		zaměstnanci		zaměstnanci	
	stav na konci sled.měs.	celkem od poč. roku	stav na konci sled.měs.	celkem od poč. roku	stav na konci sled.měs.	celkem od poč. roku	stav na konci sled.měs.	celkem od poč. roku	stav na konci sled.měs.	celkem od poč. roku	stav na konci sled.měs.	celkem od poč. roku	stav na konci sled.měs.	celkem od poč. roku	stav na konci sled.měs.	celkem od poč. roku	stav na konci sled.měs.	celkem od poč. roku	stav na konci sled.měs.	celkem od poč. roku	stav na konci sled.měs.	celkem od poč. roku	stav na konci sled.měs.	celkem od poč. roku	stav na konci sled.měs.	celkem od poč. roku	stav na konci sled.měs.	celkem od poč. roku
	1	2	1	1	0	0	0	0	126	12	126	12	7	0	7	0	7	0	0	0	0	0	0	0	33	0	0	0
2	35	34	8	7	0	0	0	130	32	130	32	6	0	7	0	7	0	0	0	0	0	0	0	33	0	0	0	
3	85	84	34	35	0	0	0	137	63	137	63	5	1	7	0	7	0	0	0	0	0	0	33	0	0	0		
4	89	88	84	86	1	1	0	137	82	137	82	5	1	7	0	7	0	0	0	0	0	0	33	0	0	0		
5	96	96	89	92	1	1	1	137	104	137	104	7	3	7	0	7	0	0	0	0	0	0	33	0	0	0		
6	106	106	99	104	2	2	0	129	126	129	126	7	3	7	0	7	0	0	0	0	0	0	59	26	0	0		
7	108	108	106	114	2	2	0	124	138	124	138	7	3	7	0	6	0	0	0	0	0	0	59	26	0	0		
8	108	108	106	118	2	2	2	123	152	123	152	7	3	7	0	7	1	0	0	0	0	0	59	26	0	0		
9	107	108	105	119	2	2	1	117	167	117	167	11	7	7	0	7	1	0	0	0	0	0	59	26	0	0		
10	104	108	104	121	2	2	1	114	191	114	191	14	10	7	0	7	1	0	0	0	0	0	59	26	0	0		
11	90	108	89	121	1	2	1	124	221	124	221	13	10	0	0	0	1	0	0	0	1	1	59	26	0	0		
12	1	109	1	122	1	2	0	96	225	96	225	13	10	0	0	0	1	0	0	0	0	1	59	26	0	0		

Uchazeči o zaměstnání na APZ a v rekvalifikaci v roce 2007

m ě s / c	Překlenovací příspěvek		Příspěvek na dopravu		Příspěvek na zapracování		Cílené programy I. *)				Projekty ESF		Uchazeči v rekvalifikaci			
	zaměstnanci		zaměstnanci		zaměstnanci		vytvořená místa		umístění uchazečů		umístění uchazečů		uchazeči	zařazení		
	stav na konci sled.měs.	celkem od poč. roku	stav na konci sled.měs.	celkem od poč. roku	stav na konci sled.měs.	celkem od poč. roku	stav na konci sled.měs.	celkem od poč. roku	stav na konci sled.měs.	celkem od poč. roku	stav na konci sled.měs.	celkem od poč. roku	stav na konci sled.měs.	ve sledov. měsíci	celkem od poč. roku	
	1	1	1	0	0	0	0	0	0	0	0	0	285	24	41	21
2	1	1	0	0	0	0	0	0	0	0	0	298	42	72	36	57
3	0	1	0	0	0	0	0	0	0	0	0	307	59	92	73	130
4	0	1	0	0	0	0	0	0	0	0	0	316	71	127	66	196
5	0	1	0	0	0	0	0	0	0	0	0	338	97	101	54	250
6	1	2	0	0	0	0	0	0	0	0	0	339	104	33	37	287
7	1	2	0	0	0	0	0	0	0	0	0	378	144	19	10	297
8	0	2	0	0	0	0	0	0	0	0	0	426	199	33	33	330
9	0	2	0	0	0	0	0	0	0	0	0	566	365	117	115	445
10	3	5	0	0	0	0	0	0	0	0	0	564	406	123	104	549
11	5	7	0	0	0	0	0	0	0	0	0	594	456	131	63	612
12	2	7	0	0	0	0	0	0	0	0	0	647	538	45	31	643

*) jde o regionální cílené programy - zřízení míst a úhrada mezd, nejsou zde zahrnuty CP univerzální

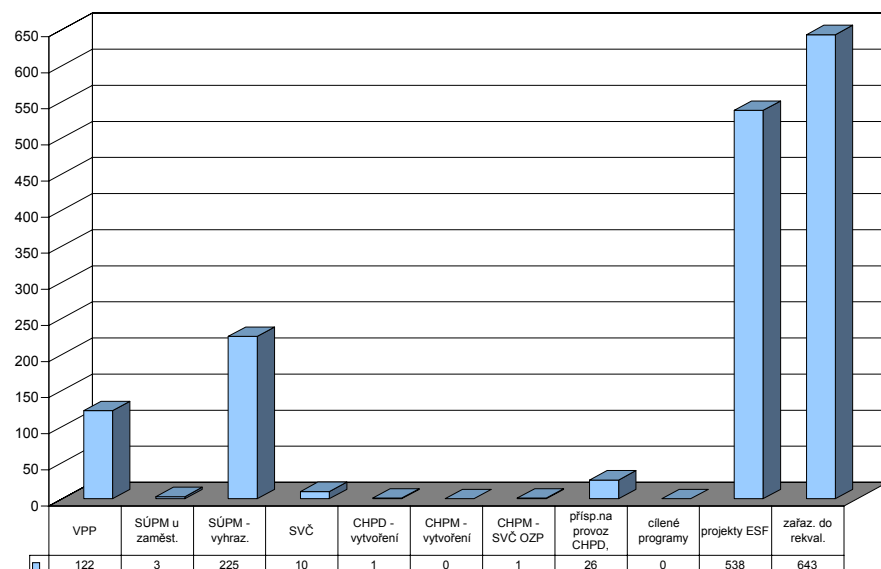

Karlovarský kraj

Vývoj na trhu práce v roce 2007

měsíc	evidování uchazeči na konci sled.měs.					počet osob pobírajících podporu	MN v %	nově hlášení uchazeči	vyřazení uchazeči	nově hlášená a uvolněná VPM	obsazená a zrušená VPM	VPM celkem	počet uchazečů na 1 VPM
	celkem	dosažitelní	ženy	absolv. škol a mladiství	osoby se ZP								
1	16 869	16 093	8 144	1 041	1 962	4 608	9,6	2 716	2 068	863	697	2 520	6,7
2	16 577	15 686	8 013	986	1 954	4 593	9,4	1 482	1 774	1 046	653	2 913	5,7
3	15 610	14 809	7 526	903	1 903	4 078	8,8	1 500	2 467	981	1 036	2 858	5,5
4	14 616	13 854	7 123	822	1 879	3 614	8,3	1 383	2 377	910	806	2 962	4,9
5	13 864	13 022	6 809	730	1 848	3 317	7,8	1 355	2 107	1 081	879	3 164	4,4
6	13 418	12 775	6 681	654	1 827	3 264	7,6	1 272	1 718	798	650	3 312	4,1
7	13 432	12 870	6 804	672	1 794	3 393	7,6	1 516	1 502	831	782	3 361	4,0
8	13 351	12 707	6 776	736	1 778	3 468	7,6	1 635	1 716	1 458	1 035	3 784	3,5
9	13 110	12 330	6 584	942	1 740	3 225	7,3	1 892	2 133	957	1 018	3 723	3,5
10	12 641	11 717	6 369	847	1 707	3 155	6,9	1 638	2 107	911	1 077	3 557	3,6
11	12 618	11 744	6 269	783	1 681	3 354	7,0	1 682	1 705	635	893	3 299	3,8
12	12 975	12 357	6 462	757	1 682	3 607	7,3	1 491	1 134	954	1 086	3 167	4,1

Evidování uchazeči a volná pracovní místa

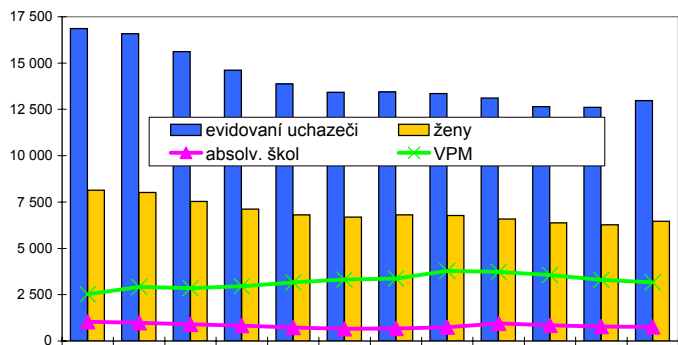

Nově hlášení a vyřazení uchazeči



Struktura nezaměstnanosti v roce 2007

stav na konci čtvrtletí	celkový počet evidovan. uchazečů	Věková struktura nezaměstnaných				Délka nezaměstnanosti				
		do 19 let	20 - 34 let	35 - 49 let	nad 50 let	do 3 měsíců	3 - 6 měsíců	6 - 9 měsíců	9 - 12 měsíců	nad 12 měsíců
I.	15 610	953	5 488	4 796	4 373	3 941	2 480	1 503	906	6 780
II.	13 418	791	4 541	4 128	3 958	2 954	2 167	1 206	914	6 177
III.	13 110	991	4 461	3 846	3 812	3 647	1 648	1 285	785	5 745
IV.	12 975	799	4 270	3 990	3 916	3 806	1 982	1 014	839	5 334

stav na konci čtvrtletí	uchazeči celkem	Struktura nezaměstnaných podle vzdělání								
		bez vzděl.+ neúpl.zák.vz.	základní vzdělání	vyučení	střední bez maturity	vyučení s maturitou	ÚSV	ÚSO	vyšší odborné	bakal.+ VŠ
I.	15 610	1 115	6 447	5 034	532	315	266	1 659	27	215
II.	13 418	964	5 674	4 182	441	248	234	1 449	24	202
III.	13 110	914	5 294	4 108	423	338	219	1 551	36	227
IV.	12 975	929	5 351	4 112	416	289	213	1 443	25	197

stav na konci čtvrtletí	VPM celkem	Struktura volných pracovních míst podle vzdělání								
		bez vzděl.+ neúpl.zák.vz.	základní vzdělání	vyučení	střední bez maturity	vyučení s maturitou	ÚSV	ÚSO	vyšší odborné	bakal.+ VŠ
I.	2 858	15	668	1 607	9	25	6	397	3	128
II.	3 312	2	860	1 855	12	26	8	409	11	129
III.	3 723	3	1 266	1 863	12	25	6	418	11	119
IV.	3 167	1	890	1 788	8	24	0	378	7	71

Struktura nezaměstnaných podle vzdělání

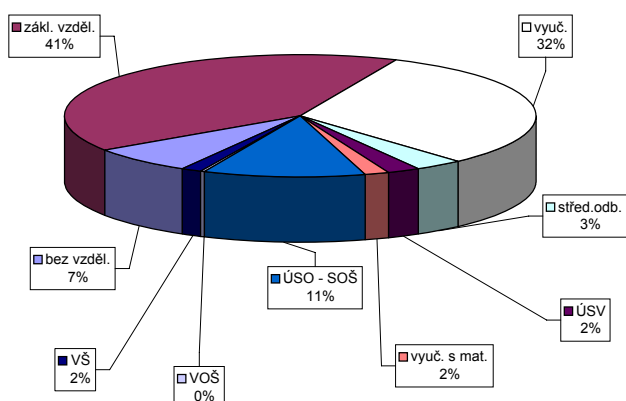

Struktura VPM podle vzdělání

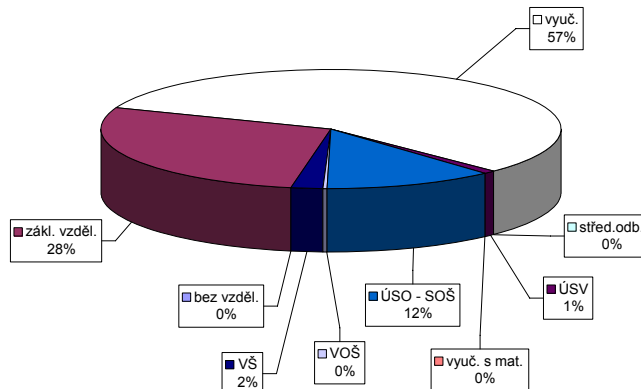

Vývoj v oblasti aktivní politiky zaměstnanosti a rekvalifikací v roce 2007 - Karlovarský kraj

m ě s / c	Veřejně prospěšné práce				Společensky účelná pracovní místa u zaměstnavatele				Společensky účelná pracovní místa - vyhrazená místa				Samostatná výděl. činnost (SVČ)		Chráněné pracovní dílny - vytvoření				Chráněné pracovní místa - vytvoření				CHPM - SVČ osob se ZP		Příspěvek na provoz CHPD, CHPM a -		Příspěvek při přechodu na nový podnik. program	
	vytvořená místa		umístění uchazečů		vytvořená místa		umístění uchazečů		vytvořená místa		umístění uchazečů		umístění uchazečů		vytvořená místa		umístění uchazečů		vytvořená místa		umístění uchazečů		umístění uchazečů		zaměstnanci		zaměstnanci	
	stav na konci sled.měs.	celkem od poč. roku	stav na konci sled.měs.	celkem od poč. roku	stav na konci sled.měs.	celkem od poč. roku	stav na konci sled.měs.	celkem od poč. roku	stav na konci sled.měs.	celkem od poč. roku	stav na konci sled.měs.	celkem od poč. roku	stav na konci sled.měs.	celkem od poč. roku	stav na konci sled.měs.	celkem od poč. roku	stav na konci sled.měs.	celkem od poč. roku	stav na konci sled.měs.	celkem od poč. roku	stav na konci sled.měs.	celkem od poč. roku	stav na konci sled.měs.	celkem od poč. roku	stav na konci sled.měs.	celkem od poč. roku	stav na konci sled.měs.	celkem od poč. roku
	1	80	15	54	3	59	1	48	1	328	41	326	41	67	4	64	0	64	3	8	0	7	0	2	0	99	59	0
2	149	109	66	38	53	1	44	6	349	99	348	101	67	9	62	0	61	3	8	0	7	0	2	0	96	59	0	0
3	267	227	164	151	47	3	42	8	357	170	355	170	73	18	62	0	61	9	9	2	8	2	2	0	96	59	0	0
4	340	316	298	306	46	5	41	9	373	231	373	233	68	22	82	20	68	19	11	4	9	3	1	0	161	128	0	0
5	369	346	327	351	37	6	33	12	369	297	364	294	78	35	79	20	64	23	9	4	8	3	1	0	161	128	0	0
6	379	360	338	376	38	7	33	14	347	339	347	341	79	37	79	20	78	40	10	5	9	4	1	0	187	154	0	0
7	378	364	340	404	38	7	33	15	352	378	352	379	75	38	79	20	76	45	10	5	10	5	1	0	187	154	0	0
8	371	365	337	416	33	7	30	18	313	392	313	393	74	38	64	20	64	53	10	5	10	5	1	0	187	154	0	0
9	367	367	333	425	33	7	28	18	280	407	280	408	76	42	57	20	58	59	10	5	9	5	1	0	217	184	0	0
10	354	367	326	436	32	7	27	18	244	440	234	433	80	49	57	20	57	60	10	5	9	5	1	0	217	184	0	0
11	295	367	267	440	30	7	26	18	231	482	230	482	79	51	46	20	46	60	10	5	9	5	2	1	217	184	0	0
12	106	368	88	442	20	10	15	19	189	506	180	498	77	51	46	20	46	60	9	5	9	6	2	1	306	273	0	0

Uchazeči o zaměstnání na APZ a v rekvalifikaci v roce 2007

m ě s / c	Překlenovací příspěvek		Příspěvek na dopravu		Příspěvek na zapracování		Cílené programy I. *)				Projekty ESF		Uchazeči v rekvalifikaci			
	zaměstnanci		zaměstnanci		zaměstnanci		vytvořená místa		umístění uchazečů		umístění uchazečů		uchazeči	zařazení		
	stav na konci sled.měs.	celkem od poč. roku	stav na konci sled.měs.	celkem od poč. roku	stav na konci sled.měs.	celkem od poč. roku	stav na konci sled.měs.	celkem od poč. roku	stav na konci sled.měs.	celkem od poč. roku	stav na konci sled.měs.	celkem od poč. roku	stav na konci sled.měs.	ve sledov. měsíci	celkem od poč. roku	
	1	1	1	53	0	0	0	0	0	0	0	0	744	76	173	123
2	1	1	9	0	0	0	0	0	0	0	0	787	143	249	157	280
3	0	1	0	0	2	2	0	0	0	0	0	831	250	198	164	444
4	0	1	266	266	0	2	0	0	0	0	0	895	335	209	135	579
5	0	1	266	266	0	2	0	0	0	0	0	952	416	242	155	734
6	1	2	266	266	0	2	0	0	0	0	0	972	466	81	95	829
7	1	2	266	266	0	2	0	0	0	0	0	980	520	42	24	853
8	0	2	266	266	0	2	0	0	0	0	0	1 038	611	59	62	915
9	0	2	266	266	0	2	0	0	0	0	0	1 381	1 005	181	171	1 086
10	3	5	266	266	0	2	0	0	0	0	0	1 409	1 115	304	269	1 355
11	5	7	0	266	0	2	0	0	0	0	0	1 462	1 209	279	169	1 524
12	2	7	0	266	0	2	0	0	0	0	0	1 498	1 415	86	50	1 574

*) jde o regionální cílené programy - zřízení míst a úhrada mezd, nejsou zde zahrnuty CP univerzální

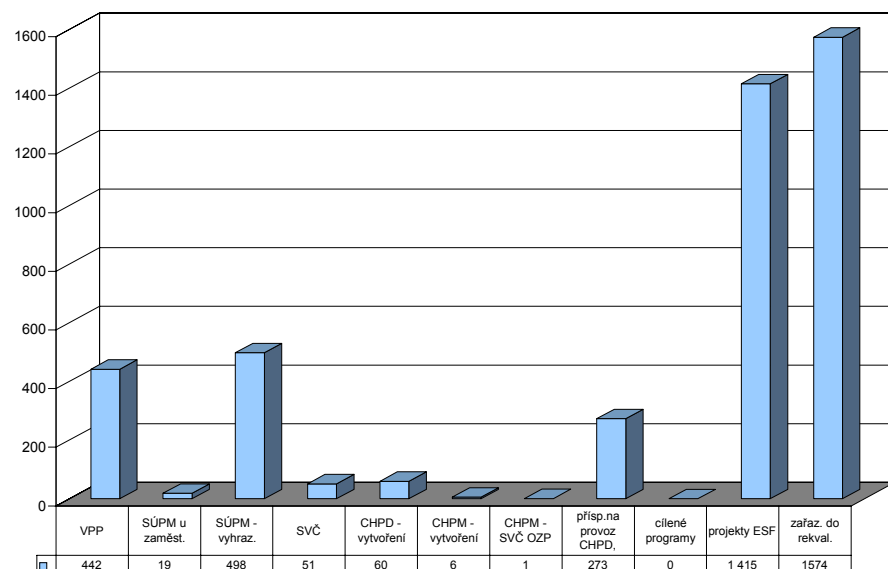

Děčín

Vývoj na trhu práce v roce 2007

měsíc	evidování uchazeči na konci sled.měs.					počet osob pobírajících podporu	MN v %	nově hlášení uchazeči	vyřazení uchazeči	nově hlášená a uvolněná VPM	obsazená a zrušená VPM	VPM celkem	počet uchazečů na 1 VPM
	celkem	dosažitelní	ženy	absolv. škol a mladiství	osoby se ZP								
1	10 302	9 777	5 151	621	1 375	2 640	13,2	1 549	1 093	320	290	746	13,8
2	10 214	9 585	5 132	624	1 373	2 666	13,0	743	831	313	210	849	12,0
3	9 923	9 392	5 037	600	1 376	2 452	12,7	714	1 005	318	548	619	16,0
4	9 595	9 028	4 951	563	1 389	2 329	12,2	776	1 104	280	286	613	15,7
5	9 145	8 618	4 783	526	1 369	2 217	11,6	685	1 135	307	299	621	14,7
6	8 855	8 447	4 701	431	1 384	2 171	11,4	705	995	187	184	624	14,2
7	8 889	8 514	4 779	423	1 399	2 150	11,4	857	823	192	196	620	14,3
8	8 821	8 435	4 774	464	1 417	2 101	11,3	763	831	179	193	606	14,6
9	8 710	8 217	4 656	628	1 409	1 995	11,0	1 017	1 128	295	358	543	16,0
10	8 482	7 971	4 533	621	1 385	1 978	10,7	871	1 099	218	197	564	15,0
11	8 373	7 821	4 471	557	1 410	2 030	10,5	792	901	152	144	572	14,6
12	8 603	8 194	4 507	536	1 431	2 196	11,0	836	606	81	120	533	16,1

Evidování uchazeči a volná pracovní místa

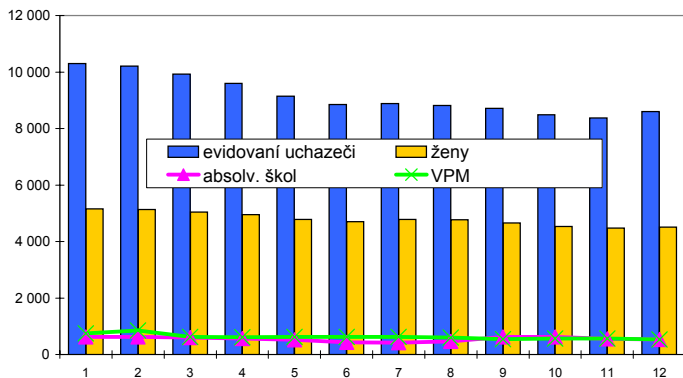

Nově hlášení a vyřazení uchazeči



Struktura nezaměstnanosti v roce 2007

stav na konci čtvrtletí	celkový počet evidovan. uchazečů	Věková struktura nezaměstnaných				Délka nezaměstnanosti				
		do 19 let	20 - 34 let	35 - 49 let	nad 50 let	do 3 měsíců	3 - 6 měsíců	6 - 9 měsíců	9 - 12 měsíců	nad 12 měsíců
I.	9 923	547	3 644	3 000	2 732	2 310	1 490	990	595	4 538
II.	8 855	417	3 190	2 687	2 561	1 742	1 446	849	683	4 135
III.	8 710	591	3 106	2 561	2 452	2 053	1 134	954	620	3 949
IV.	8 603	496	2 985	2 602	2 520	2 075	1 254	775	710	3 789

stav na konci čtvrtletí	uchazeči celkem	Struktura nezaměstnaných podle vzdělání								
		bez vzděl. + neúpl. zák. vz.	základní vzdělání	vyučení	střední bez maturity	vyučení s maturitou	ÚSV	ÚSO	vyšší odborné	bakal. + VŠ
I.	9 923	20	4 153	3 747	428	203	159	1 107	18	88
II.	8 855	21	3 759	3 241	353	196	139	1 017	18	111
III.	8 710	34	3 594	3 159	364	208	141	1 083	22	105
IV.	8 603	37	3 539	3 190	370	205	133	1 010	18	101

stav na konci čtvrtletí	VPM celkem	Struktura volných pracovních míst podle vzdělání								
		bez vzděl. + neúpl. zák. vz.	základní vzdělání	vyučení	střední bez maturity	vyučení s maturitou	ÚSV	ÚSO	vyšší odborné	bakal. + VŠ
I.	619	0	154	338	8	11	7	74	0	27
II.	624	0	158	323	10	20	5	73	0	35
III.	543	0	106	254	65	16	6	73	1	22
IV.	533	0	104	270	66	19	3	51	1	19

Struktura nezaměstnaných podle vzdělání

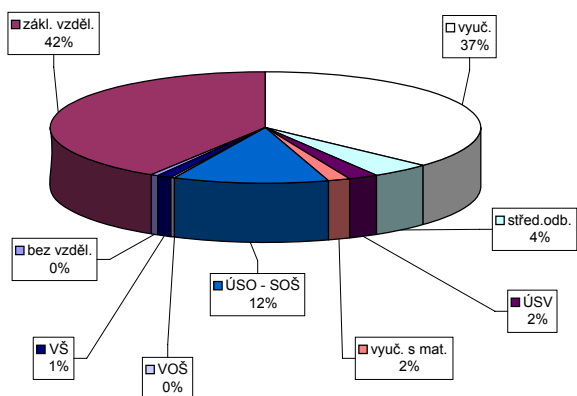

Struktura VPM podle vzdělání

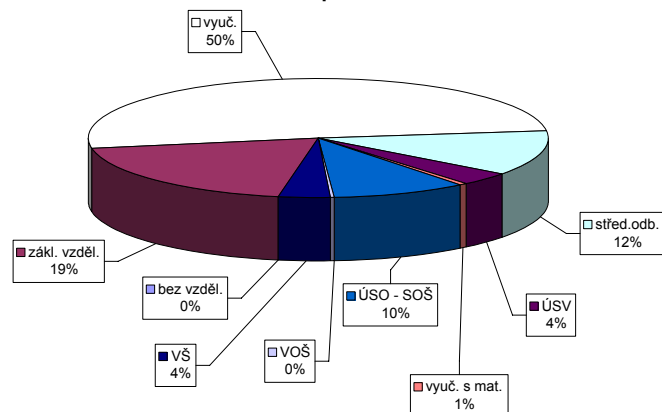

Vývoj v oblasti aktivní politiky zaměstnanosti a rekvalifikací v roce 2007 - Děčín

m ě s / c	Veřejně prospěšné práce				Společensky účelná pracovní místa u zaměstnavatele				Společensky účelná pracovní místa - vyhrazená místa				Samostatná výděl. činnost (SVČ)		Chráněné pracovní dílny - vytvoření				Chráněné pracovní místa - vytvoření				CHPM - SVČ osob se ZP		Příspěvek na provoz CHPD, CHPM a -		Příspěvek při přechodu na nový podnik. program	
	vytvořená místa		umístění uchazečů		vytvořená místa		umístění uchazečů		vytvořená místa		umístění uchazečů		umístění uchazečů		vytvořená místa		umístění uchazečů		vytvořená místa		umístění uchazečů		umístění uchazečů		zaměstnanci		zaměstnanci	
	stav na konci sled.měs.	celkem od poč. roku	stav na konci sled.měs.	celkem od poč. roku	stav na konci sled.měs.	celkem od poč. roku	stav na konci sled.měs.	celkem od poč. roku	stav na konci sled.měs.	celkem od poč. roku	stav na konci sled.měs.	celkem od poč. roku	stav na konci sled.měs.	celkem od poč. roku	stav na konci sled.měs.	celkem od poč. roku	stav na konci sled.měs.	celkem od poč. roku	stav na konci sled.měs.	celkem od poč. roku	stav na konci sled.měs.	celkem od poč. roku	stav na konci sled.měs.	celkem od poč. roku	stav na konci sled.měs.	celkem od poč. roku	stav na konci sled.měs.	celkem od poč. roku
	1	397	88	177	98	81	0	81	3	403	35	399	75	143	2	131	0	128	9	18	0	16	0	4	0	1	0	0
2	399	95	191	120	62	0	62	4	327	41	326	83	135	2	135	5	128	13	18	0	18	2	5	1	224	223	0	0
3	219	100	194	130	61	0	61	6	235	42	233	84	131	2	131	5	126	18	18	0	18	2	5	1	224	223	0	0
4	232	114	199	143	61	0	61	11	165	46	162	87	127	3	119	21	100	24	18	0	18	2	5	1	224	223	0	0
5	272	165	216	173	61	0	61	19	126	62	122	102	126	8	114	21	108	40	18	0	18	2	5	1	224	223	0	0
6	310	228	267	248	56	0	55	20	99	68	95	108	126	12	115	22	114	54	18	0	18	2	4	1	237	236	0	0
7	338	269	307	305	56	0	55	24	73	80	71	122	126	15	115	22	112	63	18	0	18	2	4	1	242	241	0	0
8	341	288	318	331	56	0	55	26	78	98	76	140	124	18	101	22	100	68	18	0	17	2	4	1	242	241	0	0
9	331	291	306	340	56	0	55	26	89	118	88	160	124	23	108	29	98	73	18	0	18	3	4	2	242	241	0	0
10	337	303	301	349	52	0	51	31	101	142	99	183	124	28	108	29	103	87	18	0	18	3	4	2	242	241	0	0
11	355	330	300	364	72	20	67	49	111	169	109	211	123	35	107	32	103	98	18	0	17	4	5	3	242	241	0	0
12	329	411	209	394	72	20	71	53	123	192	120	232	128	43	93	32	90	99	18	0	18	5	8	6	242	241	0	0

129

Uchazeči o zaměstnání na APZ a v rekvalifikaci v roce 2007

m ě s / c	Překlenovací příspěvek		Příspěvek na dopravu		Příspěvek na zapracování		Cílené programy I. *)				Projekty ESF		Uchazeči v rekvalifikaci			
	zaměstnanci		zaměstnanci		zaměstnanci		vytvořená místa		umístění uchazečů		umístění uchazečů		uchazeči	zařazení		
	stav na konci sled.měs.	celkem od poč. roku	stav na konci sled.měs.	celkem od poč. roku	stav na konci sled.měs.	celkem od poč. roku	stav na konci sled.měs.	celkem od poč. roku	stav na konci sled.měs.	celkem od poč. roku	stav na konci sled.měs.	celkem od poč. roku	stav na konci sled.měs.	ve sledov. měsíci	celkem od poč. roku	
	1	3	0	0	0	0	0	0	0	0	0	0	262	145	174	122
2	2	0	0	0	0	0	0	0	0	0	0	268	167	234	172	294
3	1	0	0	0	0	0	0	0	0	0	0	345	257	171	106	400
4	0	0	0	0	0	0	0	0	0	0	0	350	277	244	160	560
5	0	0	0	0	0	0	0	0	0	0	0	371	298	216	81	641
6	1	1	0	0	0	0	0	0	0	0	0	364	303	104	55	696
7	1	1	0	0	0	0	0	0	0	0	0	373	313	84	25	721
8	0	1	0	0	0	0	0	0	0	0	0	431	371	103	54	775
9	0	1	0	0	0	0	0	0	0	0	0	474	414	204	163	938
10	0	1	0	0	0	0	0	0	0	0	0	499	439	228	98	1 036
11	0	1	0	0	0	0	0	0	0	0	0	514	454	244	112	1 148
12	0	1	0	0	0	0	0	0	0	0	0	514	454	131	37	1 185

*) jde o regionální cílené programy - zřízení míst a úhrada mezd, nejsou zde zahrnuty CP univerzální

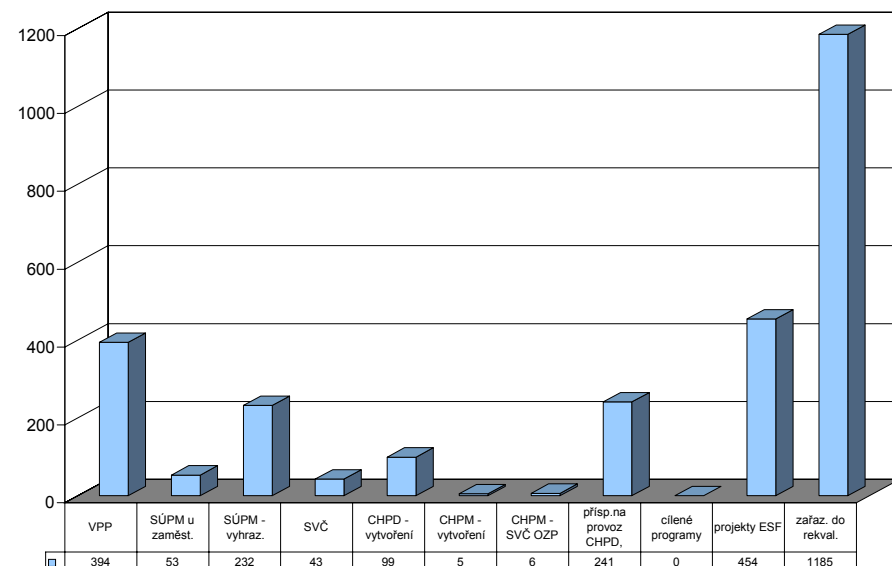

Chomutov

Vývoj na trhu práce v roce 2007

měsíc	evidování uchazeči na konci sled.měs.					počet osob pobírajících podporu	MN v %	nově hlášení uchazeči	vyřazení uchazeči	nově hlášená a uvolněná VPM	obsazená a zrušená VPM	VPM celkem	počet uchazečů na 1 VPM
	celkem	dosažitelní	ženy	absolv. škol a mladiství	osoby se ZP								
1	9 406	8 748	4 850	539	1 095	2 022	12,8	1 349	1 067	527	519	936	10,0
2	9 197	8 549	4 752	522	1 092	1 998	12,5	667	876	403	337	1 002	9,2
3	8 676	7 998	4 498	493	1 073	1 716	11,7	707	1 228	439	350	1 091	8,0
4	8 337	7 687	4 396	472	1 052	1 596	11,4	737	1 076	397	283	1 205	6,9
5	8 027	7 397	4 271	430	1 061	1 520	11,0	698	1 008	506	299	1 412	5,7
6	4 611	7 440	4 254	402	1 044	1 582	11,1	744	869	358	277	1 493	3,1
7	7 809	7 380	4 242	396	1 026	1 594	11,1	750	843	522	466	1 549	5,0
8	7 442	7 029	4 057	407	1 006	1 514	10,5	734	1 101	396	410	1 535	4,8
9	7 250	6 699	3 901	523	966	1 405	10,1	1 000	1 192	472	346	1 661	4,4
10	6 864	6 134	3 706	454	929	1 335	9,4	870	1 256	446	599	1 508	4,6
11	6 601	5 944	3 555	381	931	1 369	9,1	747	1 010	278	375	1 411	4,7
12	6 825	6 311	3 643	366	964	1 526	9,7	832	608	150	188	1 373	5,0

Evidování uchazeči a volná pracovní místa

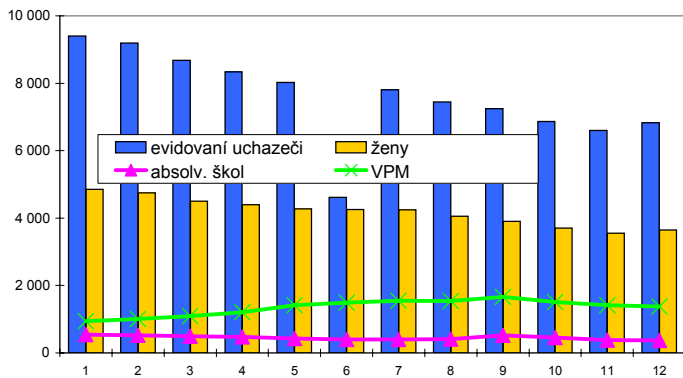

Nově hlášení a vyřazení uchazeči

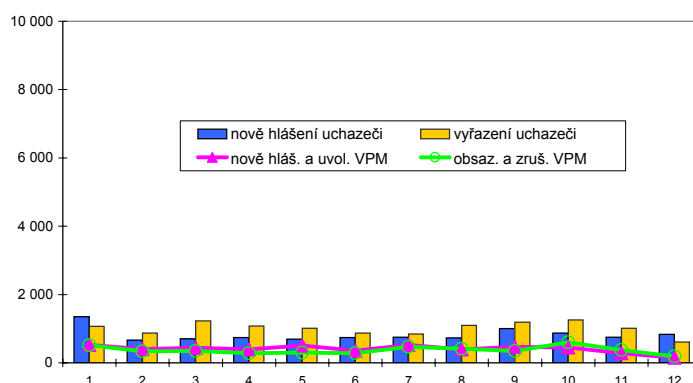

Struktura nezaměstnanosti v roce 2007

stav na konci čtvrtletí	celkový počet evidovan. uchazečů	Věková struktura nezaměstnaných				Délka nezaměstnanosti				
		do 19 let	20 - 34 let	35 - 49 let	nad 50 let	do 3 měsíců	3 - 6 měsíců	6 - 9 měsíců	9 - 12 měsíců	nad 12 měsíců
I.	8 676	499	3 118	2 828	2 231	1 920	1 003	709	444	4 600
II.	7 902	463	2 803	2 568	2 068	1 644	1 100	571	478	4 109
III.	7 250	529	2 517	2 314	1 890	1 754	887	627	359	3 623
IV.	6 825	384	2 310	2 234	1 897	1 846	839	517	424	3 199

stav na konci čtvrtletí	Struktura nezaměstnaných podle vzdělání									
	uchazeči celkem	bez vzděl.+ neúpl.zák.vz.	základní vzdělání	vyučení	střední bez maturity	vyučení s maturitou	ÚSV	ÚSO	vyšší odborné	bakal.+ VŠ
I.	8 676	81	4 313	2 772	294	165	192	748	13	98
II.	7 902	69	3 945	2 449	275	160	184	685	22	113
III.	7 250	64	3 595	2 196	250	175	166	684	27	93
IV.	6 825	62	3 432	2 091	228	158	136	607	21	90

stav na konci čtvrtletí	Struktura volných pracovních míst podle vzdělání									
	VPM celkem	bez vzděl.+ neúpl.zák.vz.	základní vzdělání	vyučení	střední bez maturity	vyučení s maturitou	ÚSV	ÚSO	vyšší odborné	bakal.+ VŠ
I.	1 091	0	75	815	0	10	0	146	4	41
II.	1 493	0	199	1 031	0	10	0	198	5	50
III.	1 661	0	209	1 221	0	7	0	171	5	48
IV.	1 373	0	140	1 045	0	8	0	136	5	39

Struktura nezaměstnaných podle vzdělání

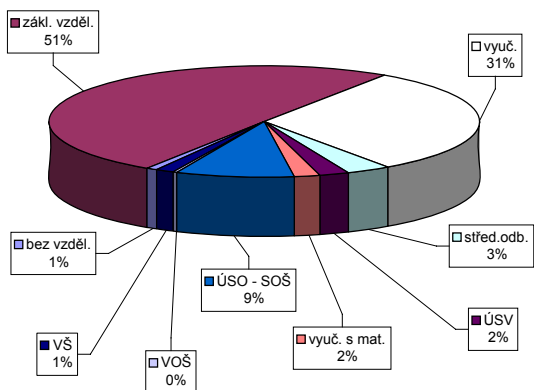

Struktura VPM podle vzdělání

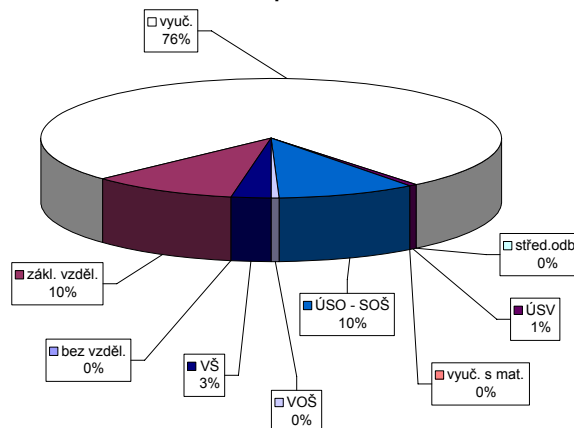

Vývoj v oblasti aktivní politiky zaměstnanosti a rekvalifikací v roce 2007 - Chomutov

m ě s / c	Veřejně prospěšné práce				Společensky účelná pracovní místa u zaměstnavatele				Společensky účelná pracovní místa - vyhrazená místa				Samostatná výděl. činnost (SVČ)		Chráněné pracovní dílny - vytvoření				Chráněné pracovní místa - vytvoření				CHPM - SVČ osob se ZP		Příspěvek na provoz CHPD, CHPM a -		Příspěvek při přechodu na nový podnik. program	
	vytvořená místa		umístění uchazečů		vytvořená místa		umístění uchazečů		vytvořená místa		umístění uchazečů		umístění uchazečů		vytvořená místa		umístění uchazečů		vytvořená místa		umístění uchazečů		umístění uchazečů		zaměstnanci		zaměstnanci	
	stav na konci sled.měs.	celkem od poč. roku	stav na konci sled.měs.	celkem od poč. roku	stav na konci sled.měs.	celkem od poč. roku	stav na konci sled.měs.	celkem od poč. roku	stav na konci sled.měs.	celkem od poč. roku	stav na konci sled.měs.	celkem od poč. roku	stav na konci sled.měs.	celkem od poč. roku	stav na konci sled.měs.	celkem od poč. roku	stav na konci sled.měs.	celkem od poč. roku	stav na konci sled.měs.	celkem od poč. roku	stav na konci sled.měs.	celkem od poč. roku	stav na konci sled.měs.	celkem od poč. roku	stav na konci sled.měs.	celkem od poč. roku	stav na konci sled.měs.	celkem od poč. roku
	1	6	0	0	0	95	0	91	4	263	6	260	6	27	0	23	0	15	0	28	0	23	2	4	0	15	15	0
2	6	0	0	0	76	0	75	5	241	6	238	6	27	0	12	0	2	0	28	0	23	2	3	0	29	29	0	0
3	9	3	2	2	76	0	73	5	203	6	199	6	29	2	12	0	2	0	28	0	23	8	3	0	30	30	0	0
4	130	125	120	120	65	0	62	6	190	6	188	6	31	5	12	0	12	10	29	1	27	15	3	0	32	32	0	0
5	148	155	137	151	65	0	62	7	146	8	144	8	35	9	12	0	12	10	29	1	27	15	3	0	32	32	0	0
6	171	178	157	173	65	0	63	10	130	17	128	17	35	9	12	0	12	10	35	7	27	17	3	0	35	35	0	0
7	190	197	179	197	64	0	62	11	133	49	130	48	34	11	12	0	12	10	36	8	32	23	3	0	35	35	0	0
8	240	247	219	244	65	3	58	12	140	74	138	74	33	12	10	0	10	10	36	8	32	24	3	0	50	50	0	0
9	258	265	248	276	59	3	51	19	101	76	99	76	35	14	10	0	10	11	38	12	32	30	3	0	50	50	0	0
10	285	292	267	302	59	3	50	20	95	99	94	99	36	19	10	0	10	12	39	13	35	34	3	0	50	50	0	0
11	267	292	243	304	55	3	47	23	90	113	90	113	39	23	10	2	10	12	40	14	37	37	2	0	50	50	0	0
12	6	292	0	304	6	3	5	23	59	122	59	122	40	24	10	2	10	13	45	19	38	39	2	0	50	50	0	0

131

Uchazeči o zaměstnání na APZ a v rekvalifikaci v roce 2007

m ě s / c	Překlenovací příspěvek		Příspěvek na dopravu		Příspěvek na zapracování		Cílené programy I. *)				Projekty ESF		Uchazeči v rekvalifikaci			
	zaměstnanci		zaměstnanci		zaměstnanci		vytvořená místa		umístění uchazečů		umístění uchazečů		uchazeči	zařazení		
	stav na konci sled.měs.	celkem od poč. roku	stav na konci sled.měs.	celkem od poč. roku	stav na konci sled.měs.	celkem od poč. roku	stav na konci sled.měs.	celkem od poč. roku	stav na konci sled.měs.	celkem od poč. roku	stav na konci sled.měs.	celkem od poč. roku	stav na konci sled.měs.	ve sledov. měsíci	celkem od poč. roku	
	1	15	0	0	0	0	0	0	0	0	0	0	394	105	236	90
2	10	0	0	0	0	0	0	0	0	0	0	572	337	244	138	228
3	10	1	0	0	0	0	0	0	0	0	0	611	411	284	81	309
4	6	2	0	0	0	0	0	0	0	0	0	598	476	254	47	356
5	6	6	0	0	0	0	0	0	0	0	0	592	504	266	105	461
6	6	7	0	0	0	0	0	0	0	0	0	541	542	116	28	489
7	7	9	0	0	0	0	0	0	0	0	0	435	544	92	20	509
8	4	10	0	0	0	0	0	0	0	0	0	443	590	49	23	532
9	4	11	0	0	0	0	0	0	0	0	0	544	761	137	107	639
10	3	12	0	0	0	0	0	0	0	0	0	587	830	277	162	801
11	3	13	0	0	0	0	0	0	0	0	0	531	845	251	50	851
12	10	21	0	0	0	0	0	0	0	0	0	532	887	175	13	864

*) jde o regionální cílené programy - zřízení míst a úhrada mezd, nejsou zde zahrnuti CP univerzální

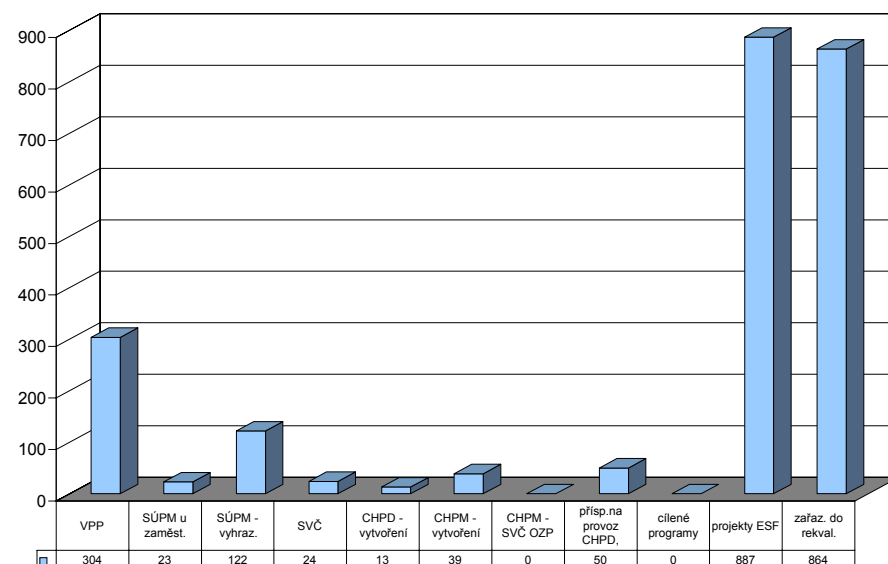

Litoměřice

Vývoj na trhu práce v roce 2007

měsíc	evidování uchazeči na konci sled.měs.					počet osob pobírajících podporu	MN v %	nově hlášení uchazeči	vyřazení uchazeči	nově hlášená a uvolněná VPM	obsazená a zrušená VPM	VPM celkem	počet uchazečů na 1 VPM
	celkem	dosažitelní	ženy	absolv. škol a mladiství	osoby se ZP								
1	7 146	6 780	3 701	463	1 243	2 473	11,0	989	683	317	427	559	12,8
2	7 115	6 734	3 683	486	1 259	2 483	10,9	549	580	354	363	550	12,9
3	6 647	6 217	3 492	402	1 228	2 212	10,1	574	1 042	354	230	674	9,9
4	6 093	5 688	3 269	358	1 174	1 844	9,2	527	1 081	313	350	637	9,6
5	5 744	5 340	3 119	293	1 146	1 661	8,6	502	851	606	414	829	6,9
6	5 527	5 198	3 054	284	1 114	1 532	8,4	539	756	505	567	767	7,2
7	5 526	5 247	3 102	294	1 093	1 578	8,6	655	656	247	221	793	7,0
8	5 389	5 125	3 060	311	1 084	1 517	8,4	593	730	713	571	935	5,8
9	5 295	4 973	2 895	399	1 073	1 398	8,2	794	888	385	312	1 008	5,3
10	5 060	4 719	2 781	360	1 060	1 368	7,8	635	870	418	496	930	5,4
11	5 021	4 680	2 748	307	1 059	1 489	7,8	676	715	651	489	1 092	4,6
12	5 418	5 121	2 871	302	1 111	1 780	8,5	806	409	217	331	978	5,5

Evidování uchazeči a volná pracovní místa

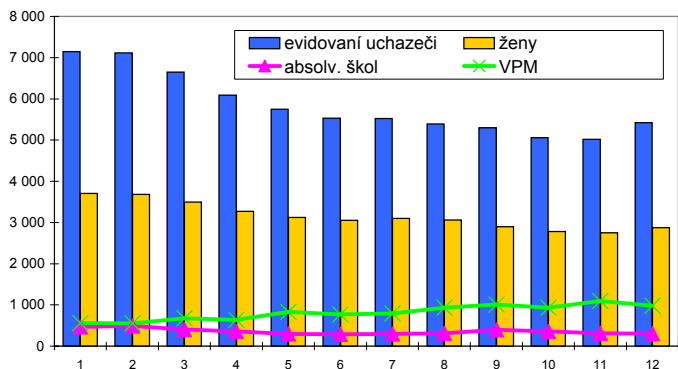

Nově hlášení a vyřazení uchazeči

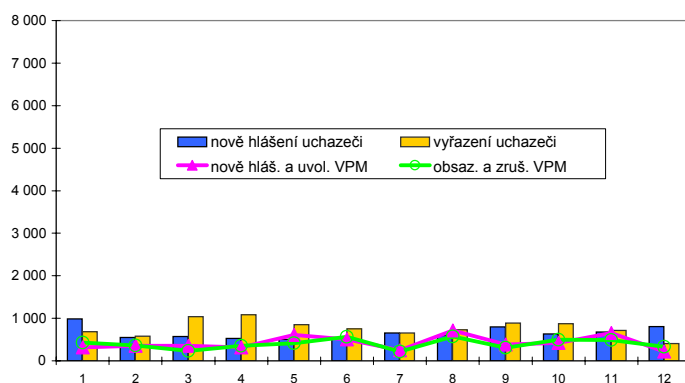

Struktura nezaměstnanosti v roce 2007

stav na konci čtvrtletí	celkový počet evidovan. uchazečů	Věková struktura nezaměstnaných				Délka nezaměstnanosti				
		do 19 let	20 - 34 let	35 - 49 let	nad 50 let	do 3 měsíců	3 - 6 měsíců	6 - 9 měsíců	9 - 12 měsíců	nad 12 měsíců
I.	6 647	258	2 388	1 994	2 007	1 574	1 469	651	356	2 597
II.	5 527	226	1 934	1 670	1 697	1 175	886	681	384	2 401
III.	5 295	336	1 814	1 565	1 580	1 484	650	525	421	2 215
IV.	5 418	243	1 793	1 657	1 725	1 757	806	377	348	2 130

stav na konci čtvrtletí	uchazeči celkem	Struktura nezaměstnaných podle vzdělání								
		bez vzděl.+ neúpl.zák.vz.	základní vzdělání	vyučení	střední bez maturity	vyučení s maturitou	ÚSV	ÚSO	vyšší odborné	bakal.+ VŠ
I.	6 647	44	2 246	2 812	182	254	161	807	32	109
II.	5 527	39	1 953	2 219	145	196	143	678	29	125
III.	5 295	33	1 824	2 081	154	232	132	694	26	119
IV.	5 418	32	1 814	2 294	163	216	130	640	26	103

stav na konci čtvrtletí	VPM celkem	Struktura volných pracovních míst podle vzdělání								
		bez vzděl.+ neúpl.zák.vz.	základní vzdělání	vyučení	střední bez maturity	vyučení s maturitou	ÚSV	ÚSO	vyšší odborné	bakal.+ VŠ
I.	674	0	249	283	2	8	6	102	6	18
II.	767	0	438	211	2	9	6	83	2	16
III.	1 008	0	562	300	2	7	6	109	4	18
IV.	978	0	530	302	2	7	11	90	5	31

Struktura nezaměstnaných podle vzdělání

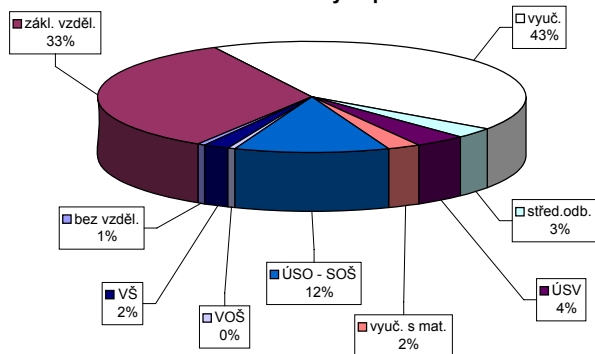

Struktura VPM podle vzdělání

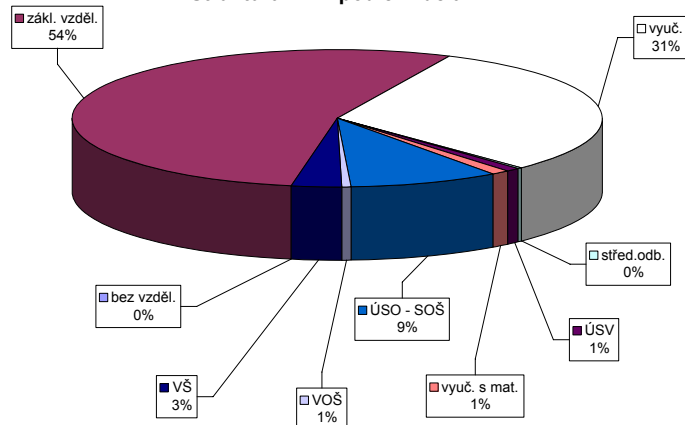

Vývoj v oblasti aktivní politiky zaměstnanosti a rekvalifikací v roce 2007 - Litoměřice

m ě s / c	Veřejně prospěšné práce				Společensky účelná pracovní místa u zaměstnavatele				Společensky účelná pracovní místa - vyhrazená místa				Samostatná výděl. činnost (SVČ)		Chráněné pracovní dílny - vytvoření				Chráněné pracovní místa - vytvoření				CHPM - SVČ osob se ZP		Příspěvek na provoz CHPD, CHPM a -		Příspěvek při přechodu na nový podnik. program	
	vytvořená místa		umístění uchazečů		vytvořená místa		umístění uchazečů		vytvořená místa		umístění uchazečů		umístění uchazečů		vytvořená místa		umístění uchazečů		vytvořená místa		umístění uchazečů		umístění uchazečů		zaměstnanci		zaměstnanci	
	stav na konci sled.měs.	celkem od poč. roku	stav na konci sled.měs.	celkem od poč. roku	stav na konci sled.měs.	celkem od poč. roku	stav na konci sled.měs.	celkem od poč. roku	stav na konci sled.měs.	celkem od poč. roku	stav na konci sled.měs.	celkem od poč. roku	stav na konci sled.měs.	celkem od poč. roku	stav na konci sled.měs.	celkem od poč. roku	stav na konci sled.měs.	celkem od poč. roku	stav na konci sled.měs.	celkem od poč. roku	stav na konci sled.měs.	celkem od poč. roku	stav na konci sled.měs.	celkem od poč. roku	stav na konci sled.měs.	celkem od poč. roku	stav na konci sled.měs.	celkem od poč. roku
	1	19	0	19	0	13	0	11	0	253	22	253	22	64	0	12	0	10	0	53	0	35	8	3	0	87	0	0
2	19	0	19	0	13	0	11	0	264	49	264	49	59	0	12	0	10	0	53	0	35	8	3	0	34	0	0	0
3	58	39	25	6	13	0	12	1	287	105	287	105	57	0	12	0	10	0	53	0	41	14	2	0	153	119	0	0
4	137	118	65	47	12	0	11	2	287	138	287	138	53	0	12	0	10	0	53	0	46	19	2	0	153	119	0	0
5	174	155	143	129	12	0	11	2	282	170	282	170	48	0	12	0	10	0	51	1	43	19	2	0	158	124	0	0
6	225	206	180	170	12	0	11	2	270	186	270	186	40	0	12	0	10	0	49	1	42	20	3	1	158	124	0	0
7	215	209	200	209	12	0	11	2	268	204	267	203	40	0	12	0	10	0	40	1	33	20	3	1	158	124	0	0
8	215	209	204	222	12	0	11	3	256	233	255	232	39	0	12	0	10	0	41	2	33	20	3	1	158	124	0	0
9	219	220	203	237	7	1	6	3	246	258	243	255	37	1	12	0	10	0	51	13	33	20	3	1	159	125	0	0
10	214	221	209	247	7	1	6	3	261	308	255	302	35	1	12	0	10	0	49	13	31	20	3	1	159	125	0	0
11	221	229	213	256	7	1	6	3	265	353	263	347	33	1	12	0	10	0	45	13	33	23	3	1	159	125	0	0
12	18	230	15	256	7	1	6	3	251	379	249	373	36	6	12	0	10	0	45	14	39	30	2	1	159	125	0	0

133

Uchazeči o zaměstnání na APZ a v rekvalifikaci v roce 2007

m ě s / c	Překlenovací příspěvek		Příspěvek na dopravu		Příspěvek na zapracování		Cílené programy I. *)				Projekty ESF		Uchazeči v rekvalifikaci			
	zaměstnanci		zaměstnanci		zaměstnanci		vytvořená místa		umístění uchazečů		umístění uchazečů		uchazeči	zařazení		
	stav na konci sled.měs.	celkem od poč. roku	stav na konci sled.měs.	celkem od poč. roku	stav na konci sled.měs.	celkem od poč. roku	stav na konci sled.měs.	celkem od poč. roku	stav na konci sled.měs.	celkem od poč. roku	stav na konci sled.měs.	celkem od poč. roku	stav na konci sled.měs.	ve sledov. měsíci	celkem od poč. roku	
	1	0	0	0	0	0	0	0	0	0	0	0	123	40	36	17
2	0	0	0	0	0	0	0	0	0	0	0	155	79	65	29	46
3	0	0	0	0	0	0	0	0	0	0	0	213	140	124	127	173
4	0	0	0	0	0	0	0	0	0	0	0	261	188	117	36	209
5	0	0	0	0	0	0	0	0	0	0	0	267	194	115	39	248
6	0	0	0	0	0	0	0	0	0	0	0	271	200	56	24	272
7	0	0	0	0	0	0	0	0	0	0	0	295	224	26	25	297
8	0	0	0	0	0	0	0	0	0	0	0	332	261	24	11	308
9	0	0	0	0	0	0	0	0	0	0	0	365	294	88	79	387
10	0	0	0	0	0	0	0	0	0	0	0	434	363	91	35	422
11	0	0	0	0	0	0	0	0	0	0	0	442	371	93	53	475
12	0	0	0	0	0	0	0	0	0	0	0	472	401	54	20	495

*) jde o regionální cílené programy - zřízení míst a úhrada mezd, nejsou zde zahrnuti CP univerzální

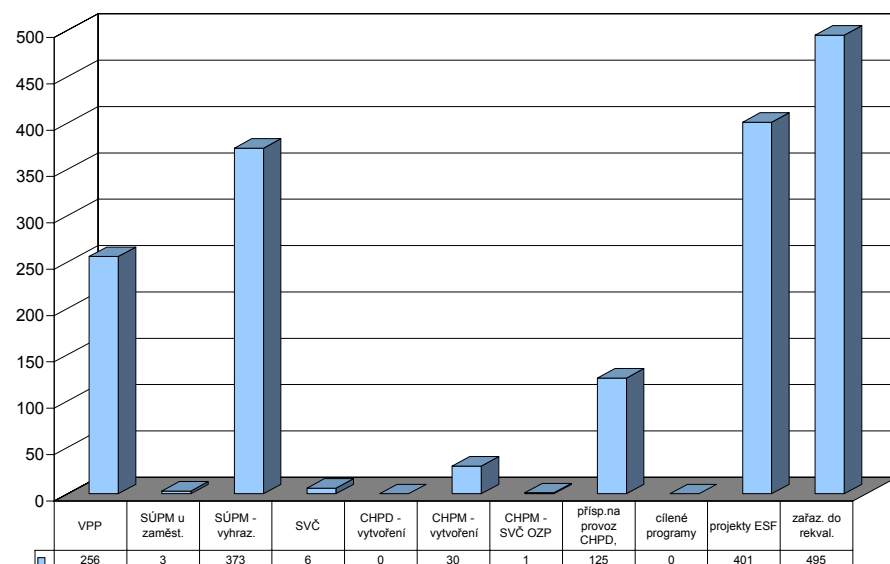

Louny

Vývoj na trhu práce v roce 2007

měsíc	evidování uchazeči na konci sled.měs.					počet osob pobírajících podporu	MN v %	nově hlášení uchazeči	vyřazení uchazeči	nově hlášená a uvolněná VPM	obsazená a zrušená VPM	VPM celkem	počet uchazečů na 1 VPM
	celkem	dosažitelní	ženy	absolv. škol a mladiství	osoby se ZP								
1	6 675	6 227	3 392	383	1 058	1 888	12,2	783	679	225	166	611	10,9
2	6 584	6 130	3 385	353	1 059	1 865	12,1	443	534	386	357	640	10,3
3	6 247	5 867	3 243	339	1 054	1 637	11,5	498	835	298	207	731	8,5
4	5 930	5 526	3 148	307	1 051	1 513	10,8	445	762	324	210	845	7,0
5	5 518	5 180	2 946	256	1 036	1 365	10,1	417	829	266	317	794	6,9
6	5 256	4 986	2 831	212	1 021	1 315	9,7	440	702	336	187	943	5,6
7	5 244	5 008	2 880	217	1 006	1 333	9,8	556	568	115	174	884	5,9
8	5 124	4 880	2 823	242	988	1 290	9,5	517	637	214	154	944	5,4
9	5 038	4 793	2 734	325	985	1 204	9,3	650	736	156	214	886	5,7
10	4 793	4 495	2 594	292	969	1 146	8,7	503	748	435	417	904	5,3
11	4 640	4 291	2 505	248	968	1 136	8,4	462	615	188	230	862	5,4
12	4 860	4 590	2 565	234	996	1 337	8,9	587	367	145	241	766	6,3

Evidování uchazeči a volná pracovní místa

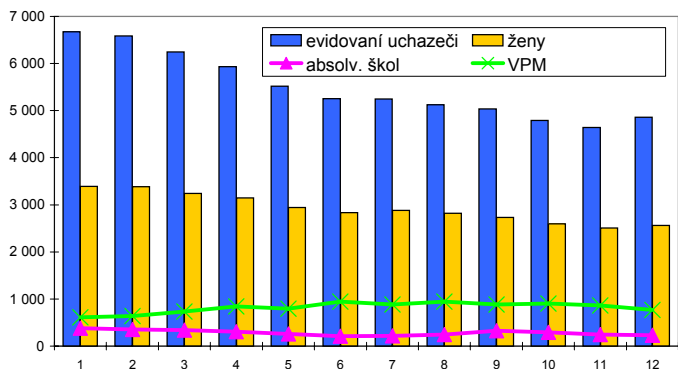

Nově hlášení a vyřazení uchazeči

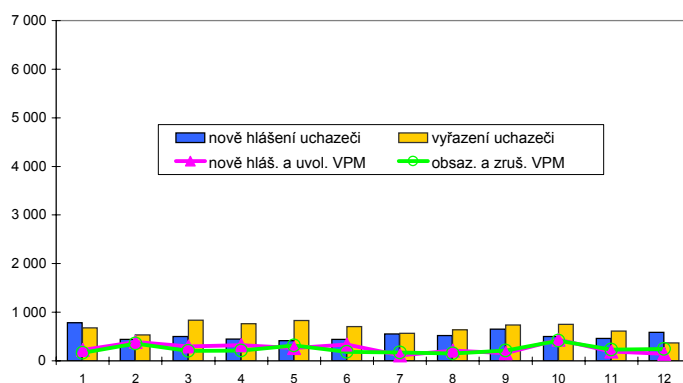

Struktura nezaměstnanosti v roce 2007

stav na konci čtvrtletí	celkový počet evidovan. uchazečů	Věková struktura nezaměstnaných				Délka nezaměstnanosti				
		do 19 let	20 - 34 let	35 - 49 let	nad 50 let	do 3 měsíců	3 - 6 měsíců	6 - 9 měsíců	9 - 12 měsíců	nad 12 měsíců
I.	6 247	316	2 181	2 020	1 730	1 279	1 076	593	385	2 914
II.	5 256	234	1 766	1 699	1 557	966	782	538	381	2 589
III.	5 038	354	1 658	1 557	1 469	1 177	605	496	356	2 404
IV.	4 860	270	1 523	1 563	1 504	1 220	687	385	361	2 207

stav na konci čtvrtletí	uchazeči celkem	Struktura nezaměstnaných podle vzdělání								
		bez vzděl.+ neúpl.zák.vz.	základní vzdělání	vyučení	střední bez maturity	vyučení s maturitou	ÚSV	ÚSO	vyšší odborné	bakal.+ VŠ
I.	6 247	42	2 680	2 220	257	136	132	675	13	92
II.	5 256	40	2 277	1 831	202	117	106	566	13	104
III.	5 038	40	2 127	1 749	177	133	96	594	14	108
IV.	4 860	37	2 048	1 762	185	103	93	520	13	99

stav na konci čtvrtletí	VPM celkem	Struktura volných pracovních míst podle vzdělání								
		bez vzděl.+ neúpl.zák.vz.	základní vzdělání	vyučení	střední bez maturity	vyučení s maturitou	ÚSV	ÚSO	vyšší odborné	bakal.+ VŠ
I.	731	0	167	387	22	17	0	95	5	38
II.	943	0	161	579	22	6	1	130	4	40
III.	886	0	126	563	22	11	0	127	5	32
IV.	766	54	84	459	22	9	2	111	4	21

Struktura nezaměstnaných podle vzdělání

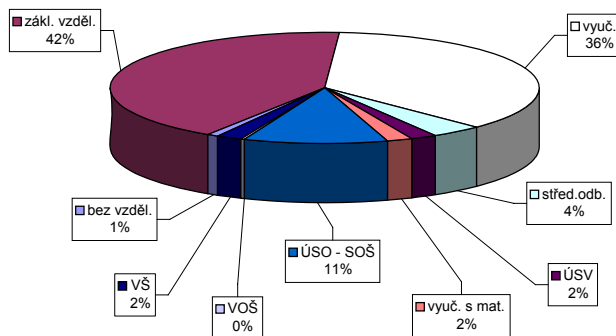

Struktura VPM podle vzdělání

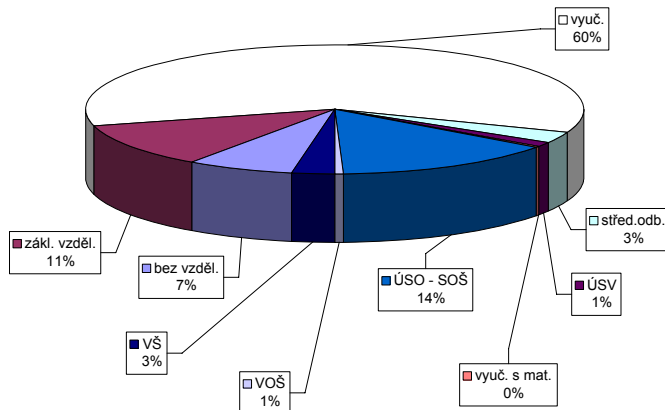

Vývoj v oblasti aktivní politiky zaměstnanosti a rekvalifikací v roce 2007 - Louny

m ě s / c	Veřejně prospěšné práce				Společensky účelná pracovní místa u zaměstnavatele				Společensky účelná pracovní místa - vyhrazená místa				Samostatná výděl. činnost (SVČ)		Chráněné pracovní dílny - vytvoření				Chráněné pracovní místa - vytvoření				CHPM - SVČ osob se ZP		Příspěvek na provoz CHPD, CHPM a -		Příspěvek při přechodu na nový podnik. program	
	vytvořená místa		umístění uchazečů		vytvořená místa		umístění uchazečů		vytvořená místa		umístění uchazečů		umístění uchazečů		vytvořená místa		umístění uchazečů		vytvořená místa		umístění uchazečů		umístění uchazečů		zaměstnanci		zaměstnanci	
	stav na konci sled.měs.	celkem od poč. roku	stav na konci sled.měs.	celkem od poč. roku	stav na konci sled.měs.	celkem od poč. roku	stav na konci sled.měs.	celkem od poč. roku	stav na konci sled.měs.	celkem od poč. roku	stav na konci sled.měs.	celkem od poč. roku	stav na konci sled.měs.	celkem od poč. roku	stav na konci sled.měs.	celkem od poč. roku	stav na konci sled.měs.	celkem od poč. roku	stav na konci sled.měs.	celkem od poč. roku	stav na konci sled.měs.	celkem od poč. roku	stav na konci sled.měs.	celkem od poč. roku	stav na konci sled.měs.	celkem od poč. roku	stav na konci sled.měs.	celkem od poč. roku
	1	42	0	0	0	29	0	20	0	196	28	180	26	24	0	103	0	100	2	40	0	33	6	2	0	337	104	0
2	42	0	0	0	29	0	20	0	163	30	159	36	23	1	103	0	101	7	40	0	36	9	2	0	349	116	0	0
3	42	0	0	0	29	0	20	0	139	30	134	36	26	4	86	0	84	9	39	0	35	10	2	0	183	117	0	0
4	161	119	107	107	29	0	20	0	96	30	96	36	25	4	86	0	84	13	39	0	34	11	2	0	183	117	0	0
5	187	146	139	142	29	0	20	0	81	37	78	40	22	6	86	0	83	18	39	0	36	15	2	0	183	117	0	0
6	190	149	146	150	29	0	20	0	70	48	70	54	22	6	88	2	80	26	39	0	37	16	2	0	183	117	0	0
7	193	152	149	158	29	0	20	0	65	56	63	59	21	6	88	2	77	32	39	0	36	17	2	0	183	117	0	0
8	203	162	159	168	29	0	20	0	63	64	63	69	23	8	88	2	83	41	39	0	36	17	2	0	183	117	0	0
9	205	164	158	173	29	0	20	0	76	85	74	88	23	8	88	2	82	44	39	0	36	17	2	0	183	117	0	0
10	205	165	156	176	29	0	20	0	91	107	89	110	21	9	88	2	81	48	39	0	36	18	2	0	183	117	0	0
11	205	165	152	177	29	0	20	0	106	128	105	132	20	9	88	2	83	53	52	13	38	24	2	0	183	117	0	0
12	42	165	0	177	29	0	20	0	106	146	105	150	20	9	91	5	82	58	52	13	37	27	2	0	183	117	0	0

Uchazeči o zaměstnání na APZ a v rekvalifikaci v roce 2007

m ě s / c	Překlenovací příspěvek		Příspěvek na dopravu		Příspěvek na zapracování		Cílené programy I. *)				Projekty ESF		Uchazeči v rekvalifikaci		
	zaměstnanci		zaměstnanci		zaměstnanci		vytvořená místa		umístění uchazečů		umístění uchazečů		uchazeči	zařazení	
	stav na konci sled.měs.	celkem od poč. roku	stav na konci sled.měs.	celkem od poč. roku	stav na konci sled.měs.	celkem od poč. roku	stav na konci sled.měs.	celkem od poč. roku	stav na konci sled.měs.	celkem od poč. roku	stav na konci sled.měs.	celkem od poč. roku	stav na konci sled.měs.	ve sledov. měsíci	celkem od poč. roku
	1	2	0	129	0	0	0	169	0	142	3	481	139	196	115
2	1	0	129	0	0	0	169	0	140	5	475	180	211	95	210
3	0	0	129	0	0	0	164	0	134	5	498	215	137	67	277
4	0	0	129	0	0	0	164	0	134	6	521	266	195	96	373
5	0	0	129	0	0	0	160	0	127	6	514	281	120	25	398
6	0	0	129	0	0	0	139	0	108	6	511	308	36	18	416
7	0	0	129	0	0	0	129	0	98	6	492	308	11	13	429
8	0	0	0	0	0	0	111	0	83	6	393	330	13	4	433
9	0	0	0	0	0	0	74	0	52	6	475	412	17	35	468
10	0	0	111	111	0	0	41	0	31	6	406	437	72	84	552
11	0	0	111	111	0	0	9	0	7	6	413	456	123	96	648
12	0	0	111	111	0	0	0	0	0	6	437	498	44	12	660

*) jde o regionální cílené programy - zřízení míst a úhrada mezd, nejsou zde zahrnuti CP univerzální

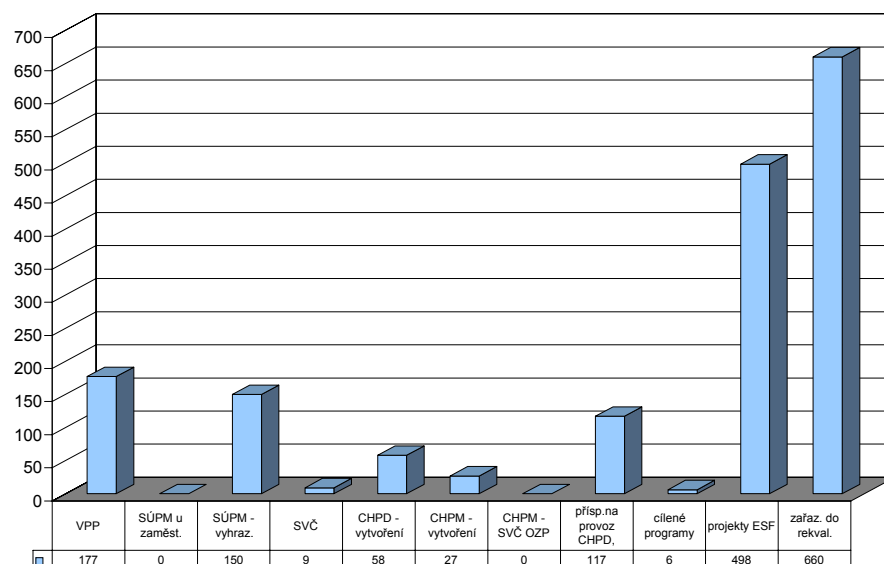

Most

Vývoj na trhu práce v roce 2007

měsíc	evidování uchazeči na konci sled.měs.					počet osob pobírajících podporu	MN v %	nově hlášení uchazeči	vyřazení uchazeči	nově hlášená a uvolněná VPM	obsazená a zrušená VPM	VPM celkem	počet uchazečů na 1 VPM
	celkem	dosažitelní	ženy	absolv. škol a mladiství	osoby se ZP								
1	13 101	12 516	6 868	747	1 301	1 886	20,0	1 138	1 044	187	180	702	18,7
2	12 641	12 049	6 622	712	1 251	1 726	19,2	586	1 046	170	177	695	18,2
3	12 098	11 484	6 331	654	1 244	1 618	18,3	569	1 112	180	159	716	16,9
4	11 713	10 996	6 157	617	1 241	1 537	17,9	663	1 048	197	143	770	15,2
5	11 491	10 757	6 082	575	1 219	1 505	17,5	673	895	281	100	951	12,1
6	11 218	10 737	6 048	519	1 222	1 523	17,4	627	900	184	142	993	11,3
7	10 996	10 573	5 981	508	1 211	1 500	17,4	734	956	226	146	1 073	10,2
8	10 774	10 350	5 895	568	1 203	1 443	17,0	666	888	292	176	1 189	9,1
9	10 611	10 102	5 732	660	1 166	1 360	16,6	904	1 067	348	318	1 219	8,7
10	10 161	9 532	5 471	631	1 147	1 301	15,9	742	1 192	280	326	1 173	8,7
11	9 740	9 075	5 239	546	1 127	1 326	15,1	645	1 066	261	248	1 186	8,2
12	9 733	9 267	5 222	519	1 108	1 370	15,5	575	582	169	236	1 119	8,7

Evidování uchazeči a volná pracovní místa

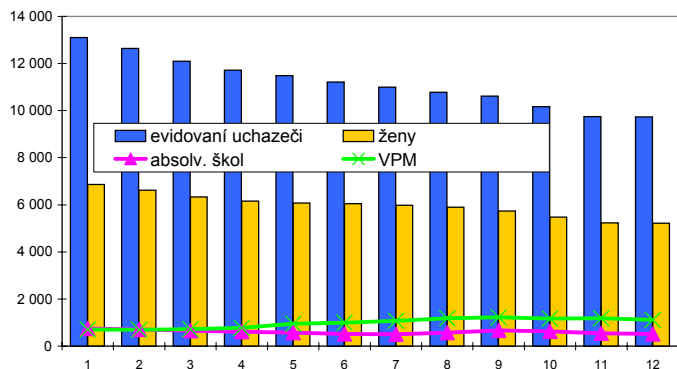

Nově hlášení a vyřazení uchazeči

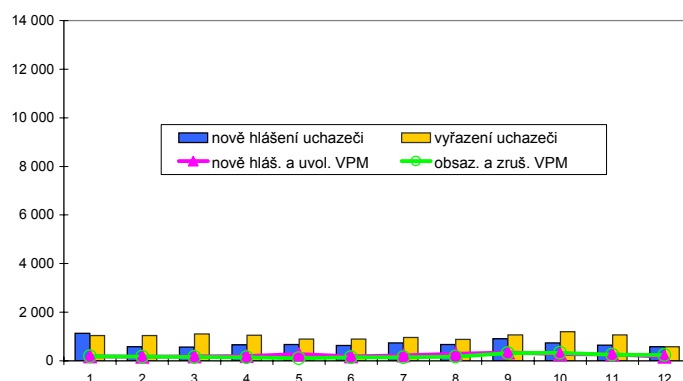

Struktura nezaměstnanosti v roce 2007

stav na konci čtvrtletí	celkový počet evidovan. uchazečů	Věková struktura nezaměstnaných				Délka nezaměstnanosti				
		do 19 let	20 - 34 let	35 - 49 let	nad 50 let	do 3 měsíců	3 - 6 měsíců	6 - 9 měsíců	9 - 12 měsíců	nad 12 měsíců
I.	12 098	645	4 830	4 027	2 596	1 647	1 128	929	639	7 755
II.	11 218	571	4 360	3 727	2 560	1 546	1 089	756	677	7 150
III.	10 611	729	4 006	3 412	2 464	1 768	979	733	533	6 598
IV.	9 733	596	3 564	3 197	2 376	1 595	1 063	661	506	5 908

stav na konci čtvrtletí	uchazeči celkem	Struktura nezaměstnaných podle vzdělání								
		bez vzděl.+ neúpl.zák.vz.	základní vzdělání	vyučení	střední bez maturity	vyučení s maturitou	ÚSV	ÚSO	vyšší odborné	bakal.+ VŠ
I.	12 098	85	5 576	4 264	346	387	215	1 050	19	156
II.	11 218	89	5 237	3 852	298	359	204	999	16	164
III.	10 611	97	4 943	3 564	294	341	187	980	19	186
IV.	9 733	83	4 605	3 260	270	298	157	895	15	150

stav na konci čtvrtletí	VPM celkem	Struktura volných pracovních míst podle vzdělání								
		bez vzděl.+ neúpl.zák.vz.	základní vzdělání	vyučení	střední bez maturity	vyučení s maturitou	ÚSV	ÚSO	vyšší odborné	bakal.+ VŠ
I.	716	5	91	449	6	36	17	72	4	36
II.	993	11	221	555	12	52	13	80	3	46
III.	1 219	11	342	646	15	51	11	95	5	43
IV.	1 119	109	257	591	17	36	4	70	4	31

Struktura nezaměstnaných podle vzdělání

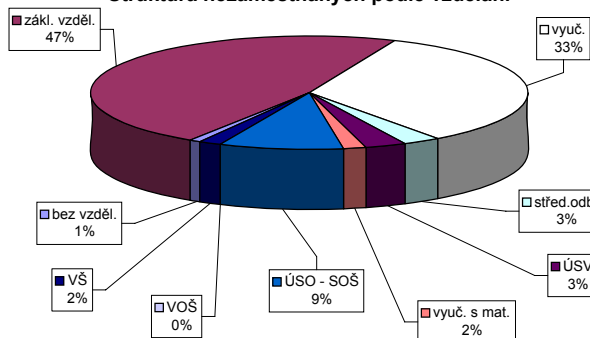

Struktura VPM podle vzdělání

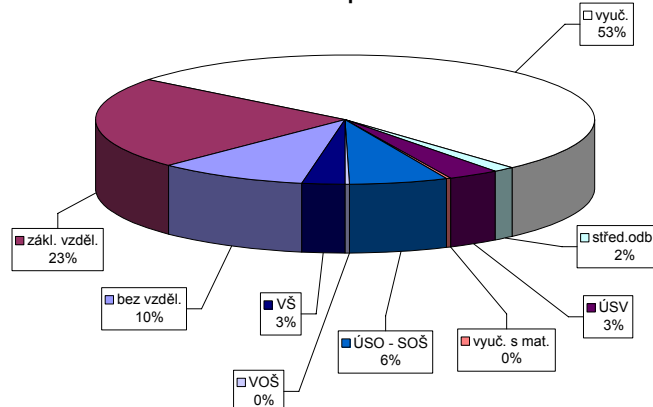

Vývoj v oblasti aktivní politiky zaměstnanosti a rekvalifikací v roce 2007 - Most

m ě s / c	Veřejně prospěšné práce				Společensky účelná pracovní místa u zaměstnavatele				Společensky účelná pracovní místa - vyhrazená místa				Samostatná výděl. činnost (SVČ)		Chráněné pracovní dílny - vytvoření				Chráněné pracovní místa - vytvoření				CHPM - SVČ osob se ZP		Příspěvek na provoz CHPD, CHPM a -		Příspěvek při přechodu na nový podnik. program	
	vytvořená místa		umístění uchazečů		vytvořená místa		umístění uchazečů		vytvořená místa		umístění uchazečů		umístění uchazečů		vytvořená místa		umístění uchazečů		vytvořená místa		umístění uchazečů		umístění uchazečů		zaměstnanci		zaměstnanci	
	stav na konci sled.měs.	celkem od poč. roku	stav na konci sled.měs.	celkem od poč. roku	stav na konci sled.měs.	celkem od poč. roku	stav na konci sled.měs.	celkem od poč. roku	stav na konci sled.měs.	celkem od poč. roku	stav na konci sled.měs.	celkem od poč. roku	stav na konci sled.měs.	celkem od poč. roku	stav na konci sled.měs.	celkem od poč. roku	stav na konci sled.měs.	celkem od poč. roku	stav na konci sled.měs.	celkem od poč. roku	stav na konci sled.měs.	celkem od poč. roku	stav na konci sled.měs.	celkem od poč. roku	stav na konci sled.měs.	celkem od poč. roku	stav na konci sled.měs.	celkem od poč. roku
	1	175	104	129	60	124	4	105	13	329	18	327	16	114	1	87	15	74	26	54	4	41	4	4	0	43	43	0
2	260	189	245	179	98	6	81	16	316	44	315	43	115	7	85	15	80	34	54	4	49	16	4	0	43	43	0	0
3	264	195	258	198	81	9	62	20	305	68	303	67	118	16	83	15	82	44	55	6	49	19	4	0	43	43	0	0
4	247	196	244	206	78	10	64	27	292	84	290	83	113	20	83	15	78	45	45	6	38	20	4	0	43	43	0	0
5	270	220	254	226	84	18	67	32	267	96	265	95	117	25	83	15	78	48	46	8	40	23	4	0	43	43	0	0
6	281	238	264	244	81	19	66	35	253	109	251	108	116	29	83	15	78	50	46	9	34	25	4	0	43	43	0	0
7	279	248	270	271	78	20	64	39	238	113	236	112	114	34	83	15	75	52	46	9	34	27	4	0	43	43	0	0
8	287	257	268	277	77	20	62	39	216	124	214	123	116	39	88	20	75	52	46	9	38	31	4	0	43	43	0	0
9	263	271	246	295	80	31	61	43	194	147	193	146	117	44	96	28	82	60	44	9	36	33	4	1	58	58	0	0
10	261	284	253	316	83	35	65	51	176	187	176	186	113	49	76	28	68	65	40	9	33	34	3	1	223	223	0	0
11	267	310	240	323	83	36	69	59	168	212	168	211	104	52	76	28	76	74	39	9	34	36	3	1	223	223	0	0
12	344	418	208	324	78	36	63	60	178	254	175	249	104	52	76	28	73	74	39	9	34	36	3	1	223	223	0	0

Uchazeči o zaměstnání na APZ a v rekvalifikaci v roce 2007

m ě s / c	Překlenovací příspěvek		Příspěvek na dopravu		Příspěvek na zapracování		Cílené programy I. *)				Projekty ESF		Uchazeči v rekvalifikaci		
	zaměstnanci		zaměstnanci		zaměstnanci		vytvořená místa		umístění uchazečů		umístění uchazečů		uchazeči	zařazení	
	stav na konci sled.měs.	celkem od poč. roku	stav na konci sled.měs.	celkem od poč. roku	stav na konci sled.měs.	celkem od poč. roku	stav na konci sled.měs.	celkem od poč. roku	stav na konci sled.měs.	celkem od poč. roku	stav na konci sled.měs.	celkem od poč. roku	stav na konci sled.měs.	ve sledov. měsíci	celkem od poč. roku
	1	4	0	54	0	2	1	158	0	135	4	632	125	177	74
2	6	6	27	0	4	3	158	0	138	10	661	206	221	136	210
3	15	15	27	0	4	3	158	0	131	11	657	267	299	227	437
4	20	20	0	0	2	3	158	0	126	12	716	384	400	189	626
5	18	25	0	0	0	3	69	0	52	12	686	404	393	169	795
6	13	29	0	0	0	3	0	0	0	12	704	465	133	36	831
7	14	34	0	0	0	3	0	0	0	12	636	466	83	14	845
8	14	39	0	0	0	3	0	0	0	12	569	476	86	45	890
9	14	43	0	0	0	3	0	0	0	12	817	793	202	166	1 056
10	14	48	0	0	0	3	0	0	0	12	856	902	330	156	1 212
11	12	51	0	0	0	3	0	0	0	12	875	984	376	168	1 380
12	8	51	0	0	0	3	0	0	0	12	1 370	1 599	212	39	1 419

*) jde o regionální cílené programy - zřízení míst a úhrada mezd, nejsou zde zahrnuty CP univerzální

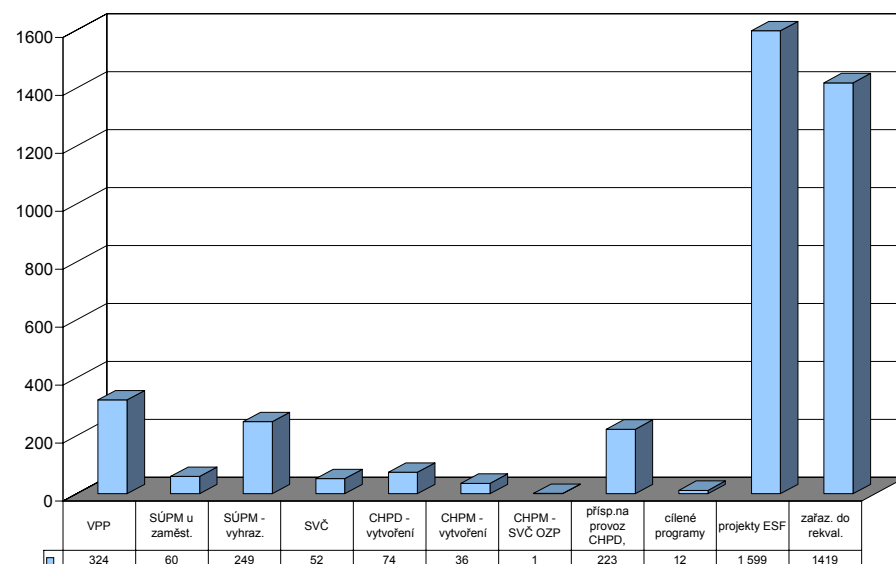

Teplice

Vývoj na trhu práce v roce 2007

měsíc	evidování uchazeči na konci sled.měs.					počet osob pobírajících podporu	MN v %	nově hlášení uchazeči	vyřazení uchazeči	nově hlášená a uvolněná VPM	obsazená a zrušená VPM	VPM celkem	počet uchazečů na 1 VPM
	celkem	dosažitelní	ženy	absolv. škol a mladiství	osoby se ZP								
1	9 819	9 264	5 401	613	1 394	1 967	15,6	1 007	890	301	200	608	16,1
2	9 605	8 994	5 308	593	1 393	1 917	15,1	556	770	207	214	601	16,0
3	9 254	8 663	5 117	560	1 420	1 756	14,6	587	938	304	230	675	13,7
4	8 903	8 293	5 003	521	1 404	1 597	13,8	609	960	234	221	688	12,9
5	8 646	8 018	4 873	457	1 411	1 532	13,3	565	822	253	209	732	11,8
6	8 344	7 794	4 736	352	1 384	1 487	13,0	538	840	240	192	780	10,7
7	8 112	7 587	4 659	348	1 367	1 496	12,7	643	875	157	183	754	10,8
8	7 803	7 304	4 548	366	1 356	1 417	12,2	562	871	308	304	758	10,3
9	7 778	7 174	4 505	611	1 344	1 325	12,0	894	919	301	218	841	9,2
10	7 464	6 819	4 313	564	1 306	1 299	11,5	665	979	275	304	812	9,2
11	7 249	6 590	4 223	519	1 288	1 327	11,1	588	803	154	232	734	9,9
12	7 468	6 959	4 352	517	1 344	1 506	11,7	749	530	100	97	737	10,1

Evidování uchazeči a volná pracovní místa

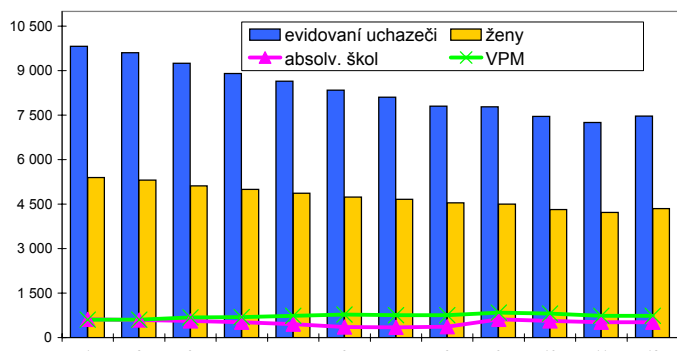

Nově hlášení a vyřazení uchazeči

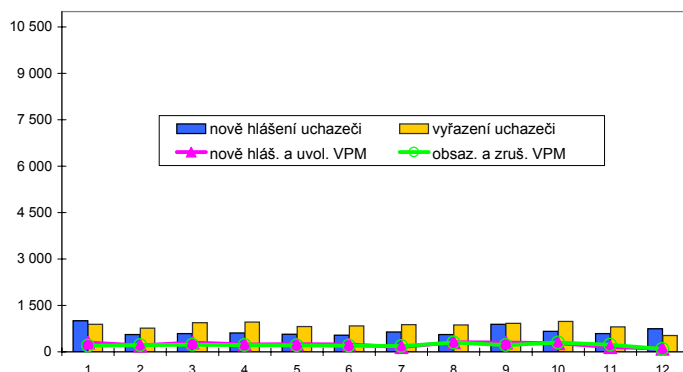

Struktura nezaměstnanosti v roce 2007

stav na konci čtvrtletí	celkový počet evidovan. uchazečů	Věková struktura nezaměstnaných				Délka nezaměstnanosti				
		do 19 let	20 - 34 let	35 - 49 let	nad 50 let	do 3 měsíců	3 - 6 měsíců	6 - 9 měsíců	9 - 12 měsíců	nad 12 měsíců
I.	9 254	607	3 596	3 061	1 990	1 660	1 245	924	637	4 788
II.	8 344	505	3 152	2 791	1 896	1 362	1 000	797	652	4 533
III.	7 778	633	2 880	2 469	1 796	1 641	826	629	524	4 158
IV.	7 468	544	2 646	2 444	1 834	1 674	970	539	435	3 850

stav na konci čtvrtletí	Struktura nezaměstnaných podle vzdělání									
	uchazeči celkem	bez vzděl.+ neúpl.zák.vz.	základní vzdělání	vyučení	střední bez maturity	vyučení s maturitou	ÚSV	ÚSO	vyšší odborné	bakal.+ VŠ
I.	9 254	8	4 756	2 793	283	208	219	851	18	118
II.	8 344	9	4 372	2 462	250	172	187	758	12	122
III.	7 778	10	4 049	2 184	239	203	179	773	21	120
IV.	7 468	15	3 906	2 155	199	161	189	725	17	101

stav na konci čtvrtletí	Struktura volných pracovních míst podle vzdělání									
	VPM celkem	bez vzděl.+ neúpl.zák.vz.	základní vzdělání	vyučení	střední bez maturity	vyučení s maturitou	ÚSV	ÚSO	vyšší odborné	bakal.+ VŠ
I.	675	0	104	426	5	8	22	79	0	31
II.	780	0	130	466	11	7	18	100	0	48
III.	841	0	168	523	10	6	15	89	0	30
IV.	737	0	109	436	15	10	15	102	2	48

Struktura nezaměstnaných podle vzdělání

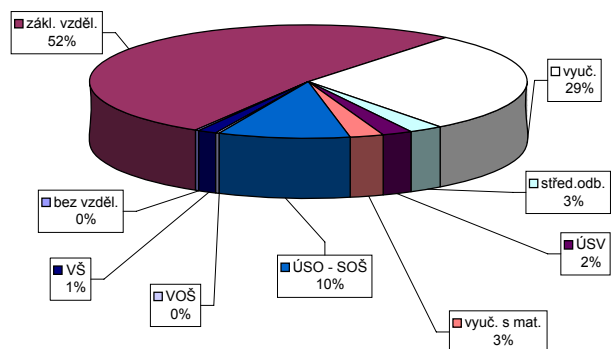

Struktura VPM podle vzdělání

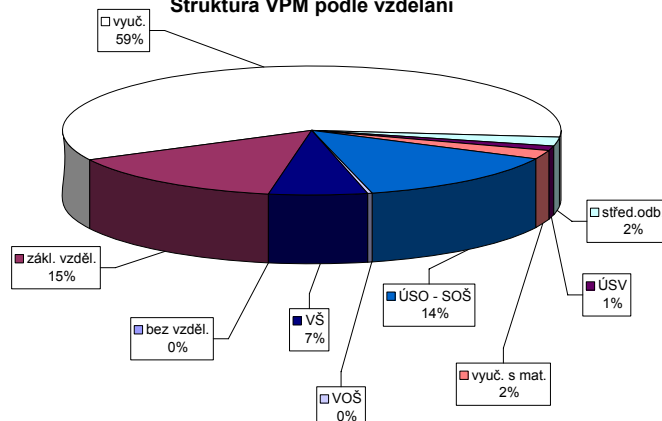

Vývoj v oblasti aktivní politiky zaměstnanosti a rekvalifikací v roce 2007 - Teplice

m ě s / c	Veřejně prospěšné práce				Společensky účelná pracovní místa u zaměstnavatele				Společensky účelná pracovní místa - vyhrazená místa				Samostatná výděl. činnost (SVČ)		Chráněné pracovní dílny - vytvoření				Chráněné pracovní místa - vytvoření				CHPM - SVČ osob se ZP		Příspěvek na provoz CHPD, CHPM a -		Příspěvek při přechodu na nový podnik. program	
	vytvořená místa		umístění uchazečů		vytvořená místa		umístění uchazečů		vytvořená místa		umístění uchazečů		umístění uchazečů		vytvořená místa		umístění uchazečů		vytvořená místa		umístění uchazečů		umístění uchazečů		zaměstnanci		zaměstnanci	
	stav na konci sled.měs.	celkem od poč. roku	stav na konci sled.měs.	celkem od poč. roku	stav na konci sled.měs.	celkem od poč. roku	stav na konci sled.měs.	celkem od poč. roku	stav na konci sled.měs.	celkem od poč. roku	stav na konci sled.měs.	celkem od poč. roku	stav na konci sled.měs.	celkem od poč. roku	stav na konci sled.měs.	celkem od poč. roku	stav na konci sled.měs.	celkem od poč. roku	stav na konci sled.měs.	celkem od poč. roku	stav na konci sled.měs.	celkem od poč. roku	stav na konci sled.měs.	celkem od poč. roku	stav na konci sled.měs.	celkem od poč. roku	stav na konci sled.měs.	celkem od poč. roku
	1	114	108	108	102	0	0	0	0	129	0	129	0	7	0	33	0	28	0	5	0	5	0	2	0	0	0	0
2	124	118	122	117	0	0	0	0	125	34	125	34	4	0	33	0	28	0	6	1	6	1	2	0	192	192	0	0
3	128	124	125	124	0	0	0	0	142	76	142	76	4	1	28	0	23	0	4	1	4	1	2	0	192	192	0	0
4	139	135	136	140	0	0	0	0	131	105	131	105	3	1	28	0	23	0	2	1	2	1	2	0	244	244	0	0
5	139	135	138	143	0	0	0	0	142	149	142	149	4	2	28	0	23	0	2	1	2	1	2	0	244	244	0	0
6	139	135	136	147	0	0	0	0	168	185	168	185	3	2	28	0	23	0	2	1	2	1	2	0	244	244	0	0
7	270	267	252	269	0	0	0	0	177	208	177	208	3	3	27	0	22	0	2	1	2	1	1	0	244	244	0	0
8	279	279	268	292	0	0	0	0	165	229	165	229	4	4	29	2	24	2	2	1	2	1	1	0	244	244	0	0
9	279	279	273	301	0	0	0	0	159	261	159	261	5	5	31	5	26	5	2	1	2	1	1	0	244	244	0	0
10	280	280	274	313	0	0	0	0	151	286	151	286	5	5	29	6	24	6	2	1	2	1	1	0	244	244	0	0
11	280	280	271	317	0	0	0	0	134	297	134	297	6	6	34	12	23	6	2	1	2	1	0	0	244	244	0	0
12	11	280	11	318	0	0	0	0	89	298	89	298	8	9	34	12	29	12	2	1	2	1	1	1	244	244	0	0

139

Uchazeči o zaměstnání na APZ a v rekvalifikaci v roce 2007

m ě s / c	Překlenovací příspěvek		Příspěvek na dopravu		Příspěvek na zapracování		Cílené programy I. *)				Projekty ESF		Uchazeči v rekvalifikaci			
	zaměstnanci		zaměstnanci		zaměstnanci		vytvořená místa		umístění uchazečů		umístění uchazečů		uchazeči	ve sledov. měsíci	zařazení	
	stav na konci sled.měs.	celkem od poč. roku	stav na konci sled.měs.	celkem od poč. roku	stav na konci sled.měs.	celkem od poč. roku	stav na konci sled.měs.	celkem od poč. roku	stav na konci sled.měs.	celkem od poč. roku	stav na konci sled.měs.	celkem od poč. roku	stav na konci sled.měs.	ve sledov. měsíci	celkem od poč. roku	
	1	0	0	0	0	0	0	0	0	0	0	0	379	82	18	59
2	0	0	0	0	0	0	0	0	0	0	0	393	137	38	32	91
3	0	0	0	0	0	0	0	0	0	0	0	419	208	36	94	185
4	1	1	0	0	0	0	0	0	0	0	0	435	262	89	95	280
5	1	1	0	0	0	0	0	0	0	0	0	430	288	118	114	394
6	1	2	0	0	0	0	0	0	0	0	0	431	327	26	48	442
7	1	2	2	2	0	0	0	0	0	0	0	399	328	10	32	474
8	1	3	2	2	0	0	0	0	0	0	0	385	374	0	6	480
9	2	4	2	2	0	0	0	0	0	0	0	431	437	118	154	634
10	2	5	2	2	0	0	0	0	0	0	0	395	454	109	57	691
11	1	5	2	2	0	0	0	0	0	0	0	345	475	86	104	795
12	2	7	0	2	0	0	0	0	0	0	0	311	480	12	30	825

*) jde o regionální cílené programy - zřízení míst a úhrada mezd, nejsou zde zahrnuti CP univerzální

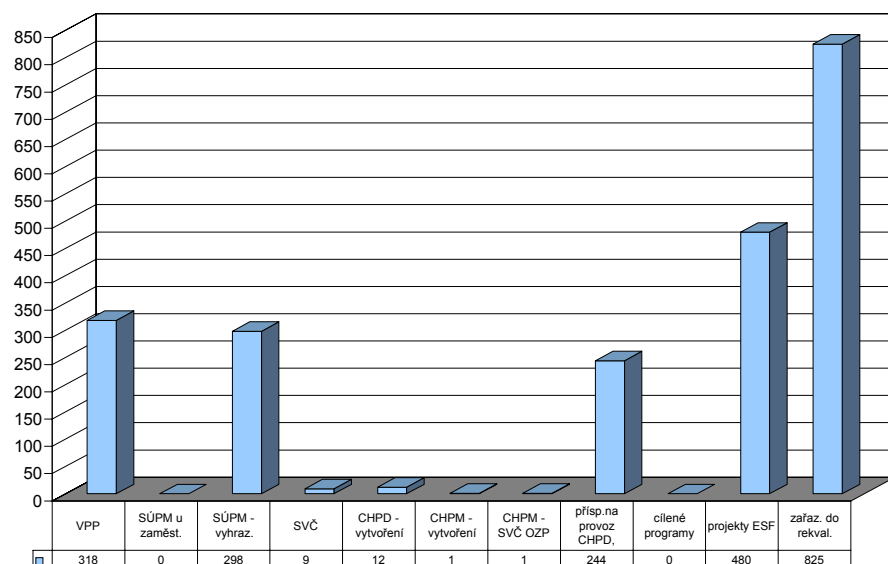

Ústí nad Labem

Vývoj na trhu práce v roce 2007

měsíc	evidování uchazeči na konci sled.měs.					počet osob pobírajících podporu	MN v %	nově hlášení uchazeči	vyřazení uchazeči	nově hlášená a uvolněná VPM	obsazená a zrušená VPM	VPM celkem	počet uchazečů na 1 VPM
	celkem	dosažitelní	ženy	absolv. škol a mladiství	osoby se ZP								
1	8 651	8 104	4 276	579	1 250	1 963	13,7	915	826	248	315	869	10,0
2	8 540	8 024	4 242	551	1 253	1 930	13,5	551	662	277	273	873	9,8
3	8 297	7 765	4 097	534	1 243	1 799	13,1	541	784	350	323	900	9,2
4	8 049	7 519	3 995	504	1 234	1 702	12,7	585	833	321	322	899	9,0
5	7 610	7 103	3 865	437	1 207	1 552	12,0	564	1 003	358	287	970	7,8
6	5 111	7 174	3 850	399	1 205	1 559	12,1	727	841	301	242	1 029	5,0
7	7 481	7 150	3 890	409	1 190	1 554	12,3	665	680	225	198	1 056	7,1
8	7 359	7 032	3 856	413	1 196	1 542	12,1	615	737	367	240	1 183	6,2
9	7 277	6 768	3 785	505	1 182	1 480	11,6	837	919	251	265	1 169	6,2
10	7 098	6 499	3 705	498	1 177	1 481	11,2	677	856	381	366	1 184	6,0
11	7 017	6 473	3 662	454	1 146	1 526	11,2	687	768	288	267	1 205	5,8
12	6 987	6 544	3 651	420	1 137	1 540	11,3	564	594	206	455	956	7,3

Evidování uchazeči a volná pracovní místa

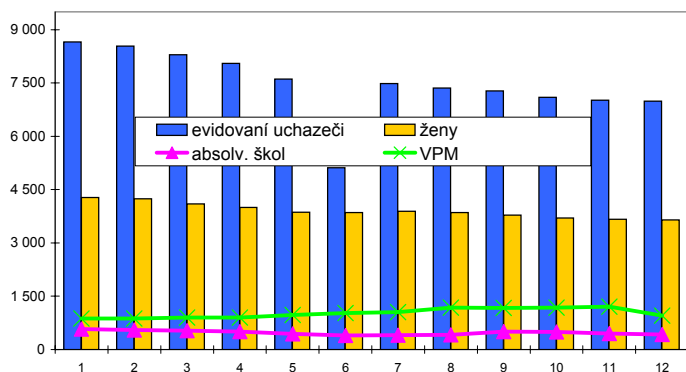

Nově hlášení a vyřazení uchazeči

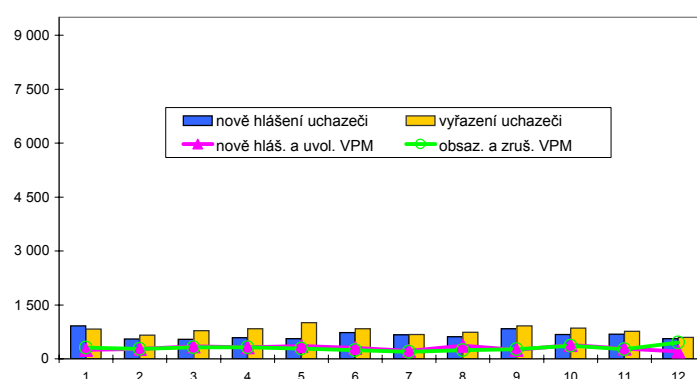

Struktura nezaměstnanosti v roce 2007

stav na konci čtvrtletí	celkový počet evidovan. uchazečů	Věková struktura nezaměstnaných				Délka nezaměstnanosti				
		do 19 let	20 - 34 let	35 - 49 let	nad 50 let	do 3 měsíců	3 - 6 měsíců	6 - 9 měsíců	9 - 12 měsíců	nad 12 měsíců
I.	8 297	528	3 219	2 574	1 976	1 571	1 246	869	594	4 017
II.	7 496	416	2 797	2 379	1 904	1 344	973	817	596	3 766
III.	7 277	532	2 666	2 269	1 810	1 620	843	617	581	3 616
IV.	6 987	456	2 537	2 228	1 766	1 446	978	597	430	3 536

stav na konci čtvrtletí	Struktura nezaměstnaných podle vzdělání									
	uchazeči celkem	bez vzděl.+ neúpl.zák.vz.	základní vzdělání	vyučení	střední bez maturity	vyučení s maturitou	ÚSV	ÚSO	vyšší odborné	bakal.+ VŠ
I.	8 297	45	3 932	2 557	350	250	131	856	18	158
II.	7 496	50	3 604	2 214	309	223	126	770	21	179
III.	7 277	53	3 435	2 187	290	218	128	774	29	163
IV.	6 987	54	3 314	2 131	275	230	112	708	20	143

stav na konci čtvrtletí	Struktura volných pracovních míst podle vzdělání									
	VPM celkem	bez vzděl.+ neúpl.zák.vz.	základní vzdělání	vyučení	střední bez maturity	vyučení s maturitou	ÚSV	ÚSO	vyšší odborné	bakal.+ VŠ
I.	900	41	71	493	1	13	2	178	10	91
II.	1 029	53	70	541	22	20	1	192	12	118
III.	1 169	53	86	649	22	28	2	218	10	101
IV.	956	38	63	501	3	20	1	229	11	90

Struktura nezaměstnaných podle vzdělání

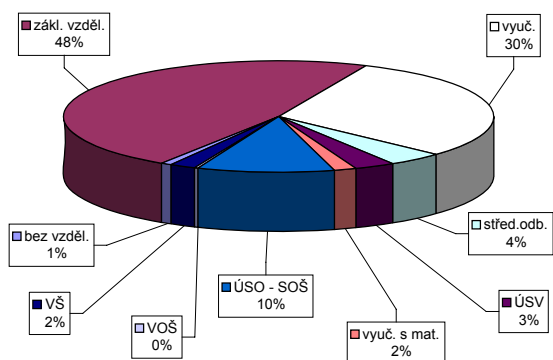

Struktura VPM podle vzdělání

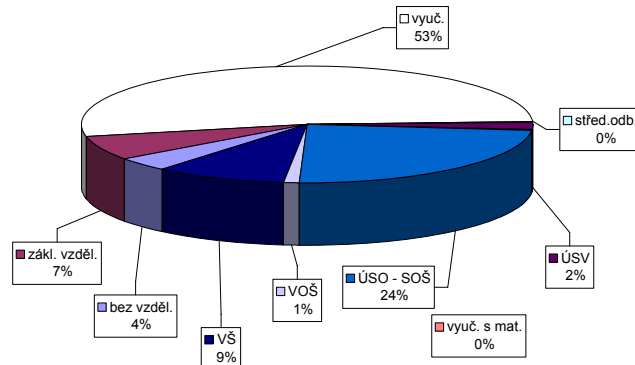

Vývoj v oblasti aktivní politiky zaměstnanosti a rekvalifikací v roce 2007 - Ústí nad Labem

m ě s / c	Veřejně prospěšné práce				Společensky účelná pracovní místa u zaměstnavatele				Společensky účelná pracovní místa - vyhrazená místa				Samostatná výděl. činnost (SVČ)		Chráněné pracovní dílny - vytvoření				Chráněné pracovní místa - vytvoření				CHPM - SVČ osob se ZP		Příspěvek na provoz CHPD, CHPM a -		Příspěvek při přechodu na nový podnik. program	
	vytvořená místa		umístění uchazečů		vytvořená místa		umístění uchazečů		vytvořená místa		umístění uchazečů		umístění uchazečů		vytvořená místa		umístění uchazečů		vytvořená místa		umístění uchazečů		umístění uchazečů		zaměstnanci		zaměstnanci	
	stav na konci sled.měs.	celkem od poč. roku	stav na konci sled.měs.	celkem od poč. roku	stav na konci sled.měs.	celkem od poč. roku	stav na konci sled.měs.	celkem od poč. roku	stav na konci sled.měs.	celkem od poč. roku	stav na konci sled.měs.	celkem od poč. roku	stav na konci sled.měs.	celkem od poč. roku	stav na konci sled.měs.	celkem od poč. roku	stav na konci sled.měs.	celkem od poč. roku	stav na konci sled.měs.	celkem od poč. roku	stav na konci sled.měs.	celkem od poč. roku	stav na konci sled.měs.	celkem od poč. roku	stav na konci sled.měs.	celkem od poč. roku	stav na konci sled.měs.	celkem od poč. roku
	1	472	20	425	57	90	0	84	3	201	9	201	9	58	0	41	0	40	1	7	0	7	0	4	0	537	276	92
2	472	20	430	68	85	0	79	3	187	10	187	10	58	0	39	0	38	1	6	0	6	0	4	0	540	279	92	92
3	512	62	442	93	83	0	81	10	191	35	191	35	56	0	39	0	38	1	6	0	6	0	4	0	454	286	92	92
4	510	68	462	127	83	1	82	13	190	63	189	62	54	0	35	0	34	2	6	0	6	0	4	0	346	315	92	92
5	626	248	428	169	83	1	81	14	198	100	198	100	54	1	31	0	30	2	5	0	5	0	4	0	316	316	92	92
6	482	269	413	298	83	1	80	16	199	123	198	122	55	3	31	0	31	3	5	0	5	0	4	0	287	316	92	92
7	486	291	424	330	82	1	77	17	199	142	199	142	54	4	31	0	30	3	5	0	5	0	4	0	287	316	0	92
8	478	292	416	338	80	1	76	21	186	163	186	163	52	6	31	0	30	3	5	0	5	0	4	0	288	317	0	92
9	474	323	393	360	78	1	73	22	174	177	174	177	50	8	31	0	30	3	4	0	4	0	4	0	288	317	0	92
10	511	367	388	379	70	1	65	24	164	197	164	197	50	12	36	5	28	7	5	1	4	0	4	0	288	317	0	92
11	528	454	374	444	58	1	55	25	140	214	140	214	49	14	44	13	34	13	5	1	5	1	4	0	288	317	0	92
12	431	499	340	544	54	7	46	26	131	221	131	221	51	18	44	13	40	20	5	1	5	1	4	0	288	317	0	92

Uchazeči o zaměstnání na APZ a v rekvalifikaci v roce 2007

m ě s / c	Překlenovací příspěvek		Příspěvek na dopravu		Příspěvek na zapracování		Cílené programy I. *)				Projekty ESF		Uchazeči v rekvalifikaci		
	zaměstnanci		zaměstnanci		zaměstnanci		vytvořená místa		umístění uchazečů		umístění uchazečů		uchazeči	zařazení	
	stav na konci sled.měs.	celkem od poč. roku	stav na konci sled.měs.	celkem od poč. roku	stav na konci sled.měs.	celkem od poč. roku	stav na konci sled.měs.	celkem od poč. roku	stav na konci sled.měs.	celkem od poč. roku	stav na konci sled.měs.	celkem od poč. roku	stav na konci sled.měs.	ve sledov. měsíci	celkem od poč. roku
	1	0	0	0	0	2	0	105	0	93	2	139	55	237	36
2	0	0	0	0	0	0	105	0	94	6	154	73	217	50	86
3	0	0	0	0	0	0	105	0	96	8	222	144	240	118	204
4	0	0	0	0	0	0	105	0	96	17	232	155	245	120	324
5	0	0	0	0	0	0	105	0	83	19	330	253	222	102	426
6	0	0	0	0	0	0	105	0	79	24	318	256	37	53	479
7	0	0	0	0	0	0	105	0	79	26	345	287	50	24	503
8	0	0	0	0	0	0	105	0	74	26	346	288	57	26	529
9	0	0	0	0	0	0	105	0	62	31	457	406	204	186	715
10	0	0	0	0	0	0	105	0	36	32	511	492	286	148	863
11	0	0	0	0	0	0	105	0	28	32	568	551	255	147	1 010
12	0	0	0	0	0	0	20	0	17	32	569	552	170	18	1 028

*) jde o regionální cílené programy - zřízení míst a úhrada mezd, nejsou zde zahrnuty CP univerzální

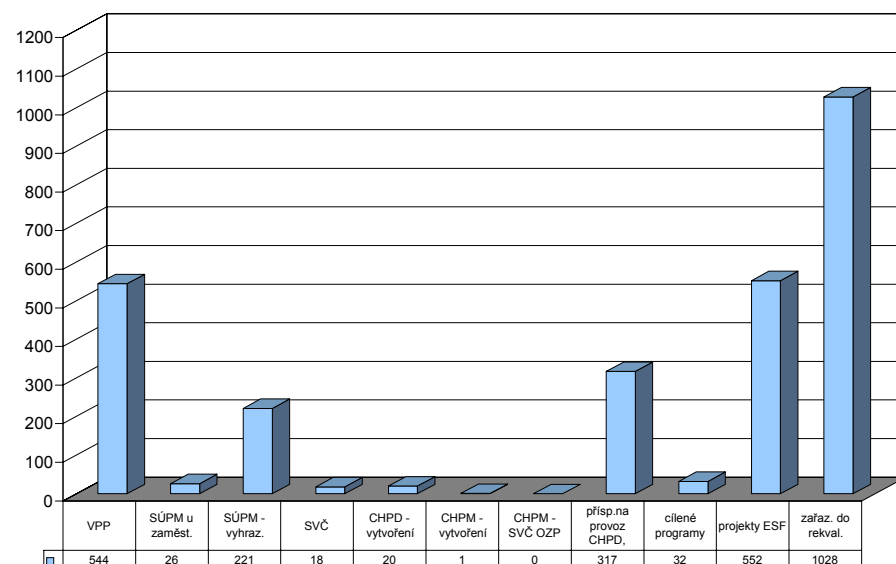

Ústecký kraj

Vývoj na trhu práce v roce 2007

měsíc	evidování uchazeči na konci sled.měs.					počet osob pobírajících podporu	MN v %	nově hlášení uchazeči	vyřazení uchazeči	nově hlášená a uvolněná VPM	obsazená a zrušená VPM	VPM celkem	počet uchazečů na 1 VPM
	celkem	dosažitelní	ženy	absolv. škol a mladiství	osoby se ZP								
1	65 100	61 416	33 639	3 945	8 716	14 839	14,1	7 730	6 282	2 125	2 097	5 031	12,9
2	63 896	60 065	33 124	3 841	8 680	14 585	13,8	4 095	5 299	2 110	1 931	5 210	12,3
3	61 142	57 386	31 815	3 582	8 638	13 190	13,2	4 190	6 944	2 243	2 047	5 406	11,3
4	58 620	54 737	30 919	3 342	8 545	12 118	12,6	4 342	6 864	2 066	1 815	5 657	10,4
5	56 181	52 413	29 939	2 974	8 449	11 352	12,1	4 104	6 543	2 577	1 925	6 309	8,9
6	54 598	51 776	29 474	2 599	8 374	11 169	11,9	4 320	5 903	2 111	1 791	6 629	8,2
7	54 057	51 459	29 533	2 595	8 292	11 205	11,9	4 860	5 401	1 684	1 584	6 729	8,0
8	52 712	50 155	29 013	2 771	8 250	10 824	11,6	4 450	5 795	2 469	2 048	7 150	7,4
9	51 959	48 726	28 208	3 651	8 125	10 167	11,3	6 096	6 849	2 208	2 031	7 327	7,1
10	49 922	46 169	27 103	3 420	7 973	9 908	10,8	4 963	7 000	2 453	2 705	7 075	7,1
11	48 641	44 874	26 403	3 012	7 929	10 203	10,5	4 597	5 878	1 972	1 985	7 062	6,9
12	49 894	46 986	26 811	2 894	8 091	11 255	11,0	4 949	3 696	1 068	1 668	6 462	7,7

Evidování uchazeči a volná pracovní místa

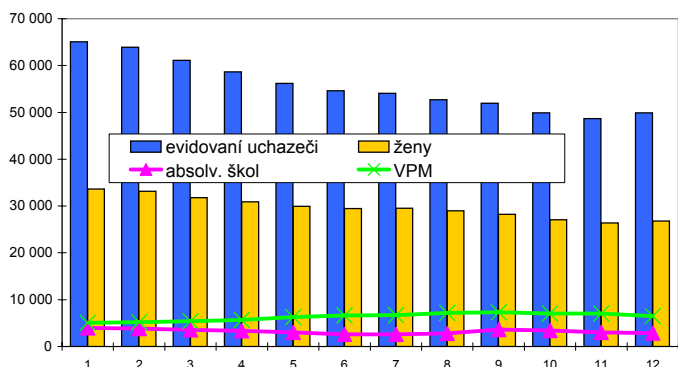

Nově hlášení a vyřazení uchazeči

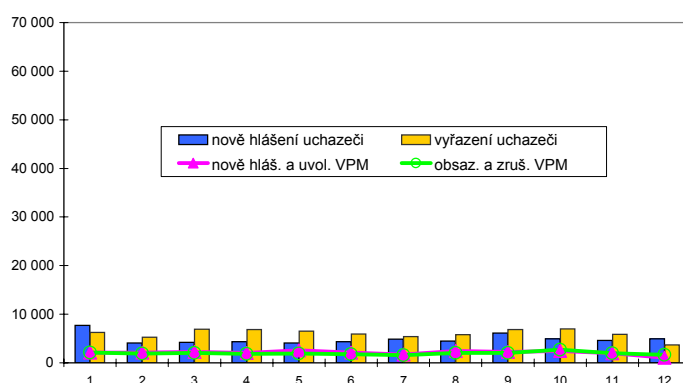

Struktura nezaměstnanosti v roce 2007

stav na konci čtvrtletí	celkový počet evidovan. uchazečů	Věková struktura nezaměstnaných				Délka nezaměstnanosti				
		do 19 let	20 - 34 let	35 - 49 let	nad 50 let	do 3 měsíců	3 - 6 měsíců	6 - 9 měsíců	9 - 12 měsíců	nad 12 měsíců
I.	61 142	3 400	22 976	19 504	15 262	11 961	8 657	5 665	3 650	31 209
II.	54 598	2 832	20 002	17 521	14 243	9 779	7 276	5 009	3 851	28 683
III.	51 959	3 704	18 647	16 147	13 461	11 497	5 924	4 581	3 394	26 563
IV.	49 894	2 989	17 358	15 925	13 622	11 613	6 597	3 851	3 214	24 619

stav na konci čtvrtletí	uchazeči celkem	Struktura nezaměstnaných podle vzdělání								
		bez vzděl.+ neúpl.zák.vz.	základní vzdělání	vyučení	střední bez maturity	vyučení s maturitou	ÚSV	ÚSO	vyšší odborné	bakal.+ VŠ
I.	61 142	325	27 656	21 165	2 140	1 603	1 209	6 094	131	819
II.	54 598	317	25 147	18 268	1 832	1 423	1 089	5 473	131	918
III.	51 959	331	23 567	17 120	1 768	1 510	1 029	5 582	158	894
IV.	49 894	320	22 658	16 883	1 690	1 371	950	5 105	130	787

stav na konci čtvrtletí	VPM celkem	Struktura volných pracovních míst podle vzdělání								
		bez vzděl.+ neúpl.zák.vz.	základní vzdělání	vyučení	střední bez maturity	vyučení s maturitou	ÚSV	ÚSO	vyšší odborné	bakal.+ VŠ
I.	5 406	46	911	3 191	44	103	54	746	29	282
II.	6 629	64	1 377	3 706	79	124	44	856	26	353
III.	7 327	64	1 599	4 156	136	126	40	882	30	294
IV.	6 462	201	1 287	3 604	125	109	36	789	32	279

Struktura nezaměstnaných podle vzdělání

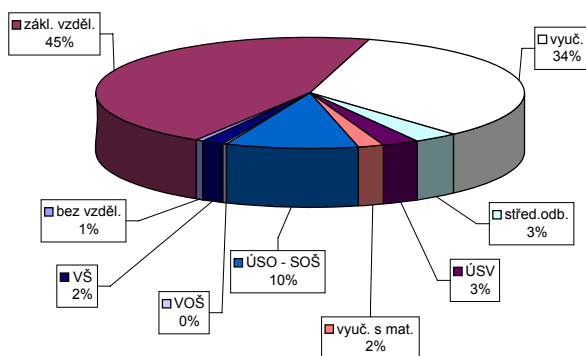

Struktura VPM podle vzdělání

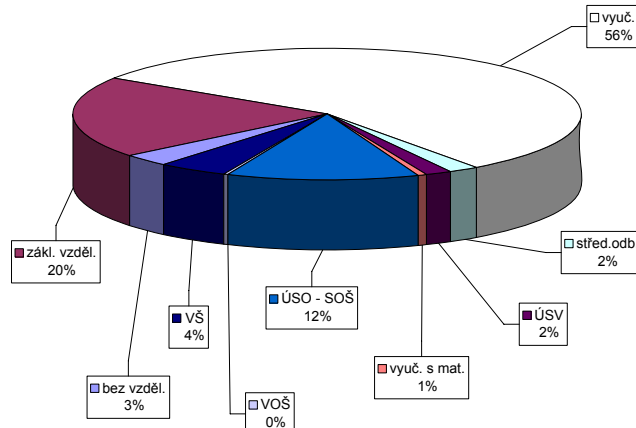

Vývoj v oblasti aktivní politiky zaměstnanosti a rekvalifikací v roce 2007 - Ústecký kraj

m ě s / c	Veřejně prospěšné práce				Společensky účelná pracovní místa u zaměstnavatele				Společensky účelná pracovní místa - vyhrazená místa				Samostatná výděl. činnost (SVČ)		Chráněné pracovní dílny - vytvoření				Chráněné pracovní místa - vytvoření				CHPM - SVČ osob se ZP		Příspěvek na provoz CHPD, CHPM a -		Příspěvek při přechodu na nový podnik. program	
	vytvořená místa		umístění uchazeči		vytvořená místa		umístění uchazeči		vytvořená místa		umístění uchazeči		umístění uchazeči		vytvořená místa		umístění uchazeči		vytvořená místa		umístění uchazeči		umístění uchazeči		zaměstnanci		zaměstnanci	
	stav na konci sled.měs.	celkem od poč. roku	stav na konci sled.měs.	celkem od poč. roku	stav na konci sled.měs.	celkem od poč. roku	stav na konci sled.měs.	celkem od poč. roku	stav na konci sled.měs.	celkem od poč. roku	stav na konci sled.měs.	celkem od poč. roku	stav na konci sled.měs.	celkem od poč. roku	stav na konci sled.měs.	celkem od poč. roku	stav na konci sled.měs.	celkem od poč. roku	stav na konci sled.měs.	celkem od poč. roku	stav na konci sled.měs.	celkem od poč. roku	stav na konci sled.měs.	celkem od poč. roku	stav na konci sled.měs.	celkem od poč. roku	stav na konci sled.měs.	celkem od poč. roku
	1	1 225	320	858	317	432	4	392	23	1 774	118	1 749	154	437	3	430	15	395	38	205	4	160	20	23	0	1 020	438	92
2	1 322	422	1 007	484	363	6	328	28	1 623	214	1 614	261	421	10	419	20	387	55	205	5	173	38	23	1	1 411	882	92	92
3	1 232	523	1 046	553	343	9	309	42	1 502	362	1 489	409	421	25	391	20	365	72	203	7	176	54	22	1	1 279	1 010	92	92
4	1 556	875	1 333	890	328	11	300	59	1 351	472	1 343	517	406	33	375	36	341	94	192	8	171	68	22	1	1 225	1 093	92	92
5	1 816	1 224	1 455	1 133	334	19	302	74	1 242	622	1 231	664	406	51	366	36	344	118	190	11	171	75	22	1	1 200	1 099	92	92
6	1 798	1 403	1 563	1 430	326	20	295	83	1 189	736	1 180	780	397	61	369	39	348	143	194	18	165	81	22	2	1 187	1 115	92	92
7	1 971	1 633	1 781	1 739	321	21	289	93	1 153	852	1 143	894	392	73	368	39	338	160	186	19	160	90	21	2	1 192	1 120	0	92
8	2 043	1 734	1 852	1 872	319	24	282	101	1 104	985	1 097	1 030	391	87	359	46	332	176	187	20	163	95	21	2	1 208	1 136	0	92
9	2 029	1 813	1 827	1 982	309	36	266	113	1 039	1 122	1 030	1 163	391	103	376	64	338	196	196	35	161	104	21	4	1 224	1 152	0	92
10	2 093	1 912	1 848	2 082	300	40	257	129	1 039	1 326	1 028	1 363	384	123	359	70	324	225	192	37	159	110	20	4	1 389	1 317	0	92
11	2 123	2 060	1 793	2 185	304	61	264	159	1 014	1 486	1 009	1 525	374	140	371	89	339	256	201	51	166	126	19	5	1 389	1 317	0	92
12	1 181	2 295	783	2 317	246	67	211	165	937	1 612	928	1 645	387	161	360	92	334	276	206	57	173	139	22	9	1 389	1 317	0	92

143

Uchazeči o zaměstnání na APZ a v rekvalifikaci v roce 2007

m ě s / c	Překlenovací příspěvek		Příspěvek na dopravu		Příspěvek na zapracování		Cílené programy I. *)				Projekty ESF		Uchazeči v rekvalifikaci		
	zaměstnanci		zaměstnanci		zaměstnanci		vytvořená místa		umístění uchazeči		umístění uchazeči		uchazeči	zařazení	
	stav na konci sled.měs.	celkem od poč. roku	stav na konci sled.měs.	celkem od poč. roku	stav na konci sled.měs.	celkem od poč. roku	stav na konci sled.měs.	celkem od poč. roku	stav na konci sled.měs.	celkem od poč. roku	stav na konci sled.měs.	celkem od poč. roku	stav na konci sled.měs.	ve sledov. měsíci	celkem od poč. roku
	1	24	0	183	0	4	1	432	0	370	9	2 410	691	1 074	513
2	19	6	156	0	4	3	432	0	372	21	2 678	1 179	1 230	652	1 165
3	26	16	156	0	4	3	427	0	361	24	2 965	1 642	1 291	820	1 985
4	27	23	129	0	2	3	427	0	356	35	3 113	2 008	1 544	743	2 728
5	25	32	129	0	0	3	334	0	262	37	3 190	2 222	1 450	635	3 363
6	21	39	129	0	0	3	244	0	187	42	3 140	2 401	508	262	3 625
7	23	46	131	2	0	3	234	0	177	44	2 975	2 470	356	153	3 778
8	19	53	2	2	0	3	216	0	157	44	2 899	2 690	332	169	3 947
9	20	59	2	2	0	3	179	0	114	49	3 563	3 517	970	890	4 837
10	19	66	113	113	0	3	146	0	67	50	3 688	3 917	1 393	740	5 577
11	16	70	113	113	0	3	114	0	35	50	3 688	4 136	1 428	730	6 307
12	20	80	111	113	0	3	20	0	17	50	4 205	4 871	798	169	6 476

*) jde o regionální cílené programy - zřízení míst a úhrada mezd, nejsou zde zahrnuty CP univerzální

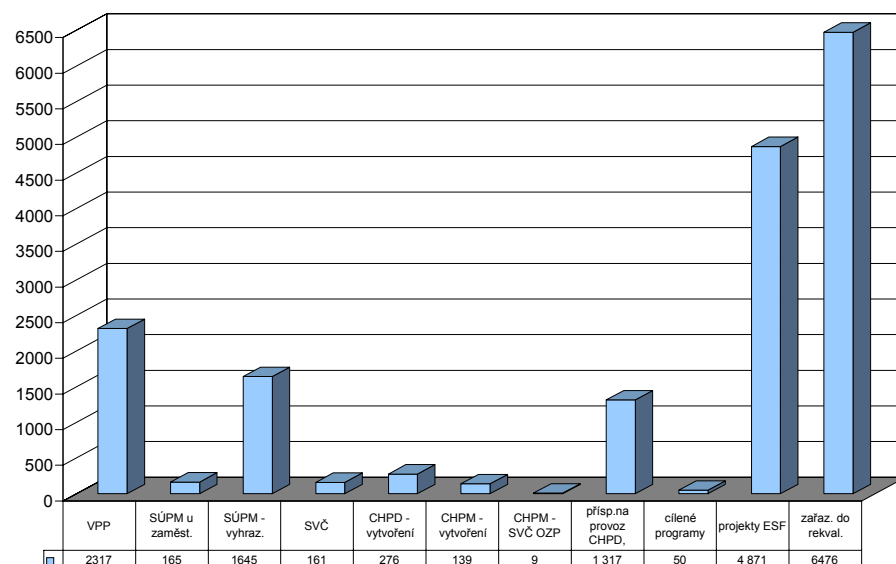

Česká Lípa

Vývoj na trhu práce v roce 2007

měsíc	evidování uchazeči na konci sled.měs.					počet osob pobírajících podporu	MN v %	nově hlášení uchazeči	vyřazení uchazeči	nově hlášená a uvolněná VPM	obsazená a zrušená VPM	VPM celkem	počet uchazečů na 1 VPM
	celkem	dosažitelní	ženy	absolv. škol a mladiství	osoby se ZP								
1	4 505	4 249	2 404	263	831	1 609	7,9	749	735	269	306	852	5,3
2	4 458	4 171	2 348	269	848	1 598	7,8	449	496	237	351	738	6,0
3	4 298	4 074	2 267	257	856	1 434	7,6	488	648	590	522	806	5,3
4	4 037	3 761	2 173	235	840	1 275	7,1	482	743	289	205	890	4,5
5	3 902	3 617	2 116	216	831	1 236	6,9	458	593	480	352	1 018	3,8
6	3 830	3 577	2 124	220	829	1 238	6,8	458	530	306	296	1 028	3,7
7	3 969	3 777	2 260	230	835	1 354	7,2	593	454	209	241	996	4,0
8	3 868	3 642	2 236	229	819	1 342	7,0	442	543	244	262	978	4,0
9	3 857	3 552	2 174	315	807	1 240	6,8	669	680	255	270	963	4,0
10	3 715	3 342	2 085	313	792	1 237	6,5	538	680	413	483	893	4,2
11	3 633	3 348	2 020	265	806	1 260	6,5	491	573	267	267	893	4,1
12	3 807	3 626	2 092	253	824	1 378	7,1	509	335	155	135	913	4,2

Evidování uchazeči a volná pracovní místa

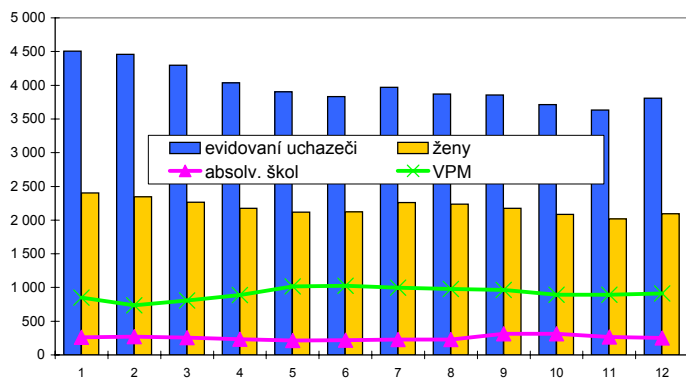

Nově hlášení a vyřazení uchazeči

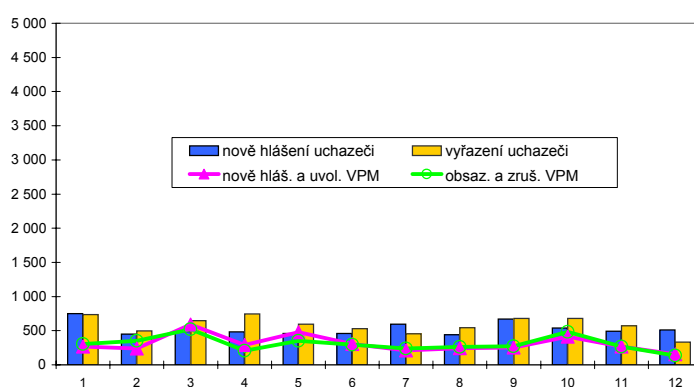

Struktura nezaměstnanosti v roce 2007

stav na konci čtvrtletí	celkový počet evidovan. uchazečů	Věková struktura nezaměstnaných				Délka nezaměstnanosti				
		do 19 let	20 - 34 let	35 - 49 let	nad 50 let	do 3 měsíců	3 - 6 měsíců	6 - 9 měsíců	9 - 12 měsíců	nad 12 měsíců
I.	4 298	234	1 431	1 329	1 304	1 263	798	448	270	1 519
II.	3 830	204	1 290	1 170	1 166	1 068	691	412	258	1 401
III.	3 857	269	1 304	1 155	1 129	1 249	591	427	273	1 317
IV.	3 807	212	1 255	1 169	1 171	1 229	695	337	296	1 250

stav na konci čtvrtletí	uchazeči celkem	Struktura nezaměstnaných podle vzdělání								
		bez vzděl.+ neúpl.zák.vz.	základní vzdělání	vyučení	střední bez maturity	vyučení s maturitou	ÚSV	ÚSO	vyšší odborné	bakal.+ VŠ
I.	4 298	13	1 676	1 635	202	125	57	488	23	79
II.	3 830	11	1 506	1 402	179	105	66	464	17	80
III.	3 857	14	1 409	1 392	182	128	72	537	25	98
IV.	3 807	14	1 425	1 410	172	108	72	509	19	78

stav na konci čtvrtletí	VPM celkem	Struktura volných pracovních míst podle vzdělání								
		bez vzděl.+ neúpl.zák.vz.	základní vzdělání	vyučení	střední bez maturity	vyučení s maturitou	ÚSV	ÚSO	vyšší odborné	bakal.+ VŠ
I.	806	20	208	403	13	6	2	127	1	26
II.	1 028	144	278	547	8	13	7	136	1	27
III.	963	7	303	445	12	48	8	108	2	30
IV.	913	6	265	412	6	45	12	130	1	36

Struktura nezaměstnaných podle vzdělání

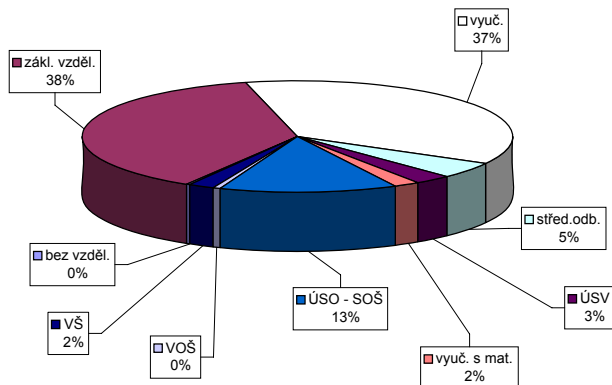

Struktura VPM podle vzdělání

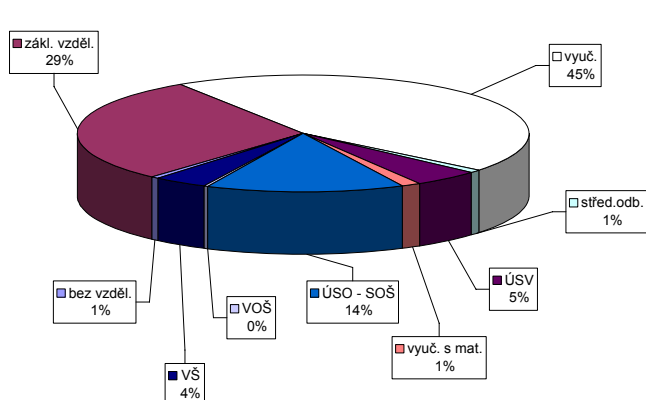

Jablonec nad Nisou

Vývoj na trhu práce v roce 2007

měsíc	evidování uchazeči na konci sled.měs.					počet osob pobírajících podporu	MN v %	nově hlášení uchazeči	vyřazení uchazeči	nově hlášená a uvolněná VPM	obsazená a zrušená VPM	VPM celkem	počet uchazečů na 1 VPM
	celkem	dosažitelní	ženy	absolv. škol a mladiství	osoby se ZP								
1	3 197	2 746	1 670	245	446	1 094	6,1	582	475	280	336	593	5,4
2	3 183	2 709	1 668	258	435	1 083	6,0	368	382	219	220	592	5,4
3	3 062	2 582	1 612	228	437	1 038	5,7	367	488	188	228	552	5,5
4	3 006	2 504	1 611	216	445	1 020	5,6	407	463	228	134	646	4,7
5	3 004	2 493	1 653	209	438	1 069	5,6	442	444	391	233	804	3,7
6	2 957	2 467	1 671	189	442	1 122	5,5	363	410	245	303	746	4,0
7	3 062	2 656	1 757	201	450	1 201	6,0	399	294	130	115	761	4,0
8	3 081	2 684	1 790	223	451	1 197	6,1	396	377	289	159	891	3,5
9	2 936	2 531	1 688	249	445	1 089	5,7	394	539	400	469	822	3,6
10	2 874	2 379	1 640	280	446	1 046	5,4	492	554	283	398	707	4,1
11	2 741	2 250	1 597	245	442	1 006	5,1	301	434	235	232	710	3,9
12	2 710	2 346	1 585	214	431	1 006	5,3	305	336	71	208	573	4,7

Evidování uchazeči a volná pracovní místa

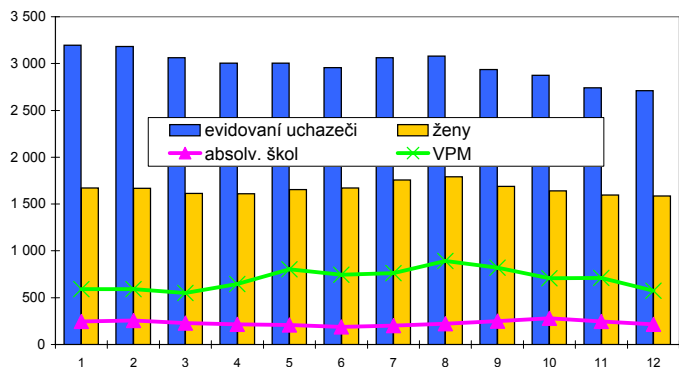

Nově hlášení a vyřazení uchazeči

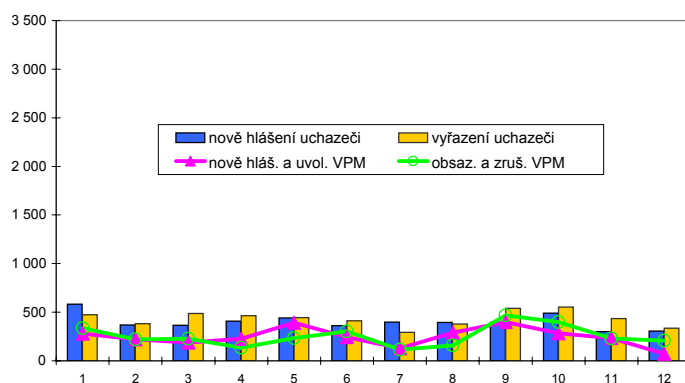

Struktura nezaměstnanosti v roce 2007

stav na konci čtvrtletí	celkový počet evidovan. uchazečů	Věková struktura nezaměstnaných				Délka nezaměstnanosti				
		do 19 let	20 - 34 let	35 - 49 let	nad 50 let	do 3 měsíců	3 - 6 měsíců	6 - 9 měsíců	9 - 12 měsíců	nad 12 měsíců
I.	3 062	191	1 214	957	700	944	565	333	195	1 025
II.	2 957	175	1 133	947	702	920	574	281	208	974
III.	2 936	209	1 142	914	671	887	587	342	191	929
IV.	2 710	181	1 021	854	654	764	555	320	210	861

stav na konci čtvrtletí	uchazeči celkem	Struktura nezaměstnaných podle vzdělání								
		bez vzděl.+ neúpl.zák.vz.	základní vzdělání	vyučení	střední bez maturity	vyučení s maturitou	ÚSV	ÚSO	vyšší odborné	bakal.+ VŠ
I.	3 062	49	1 012	1 196	64	86	84	449	19	103
II.	2 957	38	990	1 134	65	73	81	452	21	103
III.	2 936	41	934	1 134	73	87	87	451	19	110
IV.	2 710	37	840	1 078	61	79	74	440	17	84

stav na konci čtvrtletí	VPM celkem	Struktura volných pracovních míst podle vzdělání								
		bez vzděl.+ neúpl.zák.vz.	základní vzdělání	vyučení	střední bez maturity	vyučení s maturitou	ÚSV	ÚSO	vyšší odborné	bakal.+ VŠ
I.	552	4	54	330	6	11	0	105	5	37
II.	746	1	84	503	7	7	1	101	4	38
III.	822	0	185	476	8	8	0	104	4	37
IV.	573	4	96	306	29	10	1	90	4	33

Struktura nezaměstnaných podle vzdělání

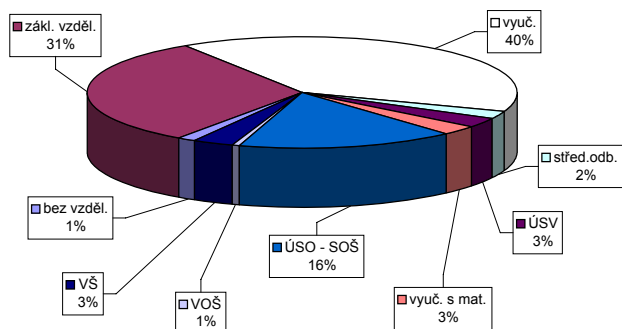

Struktura VPM podle vzdělání

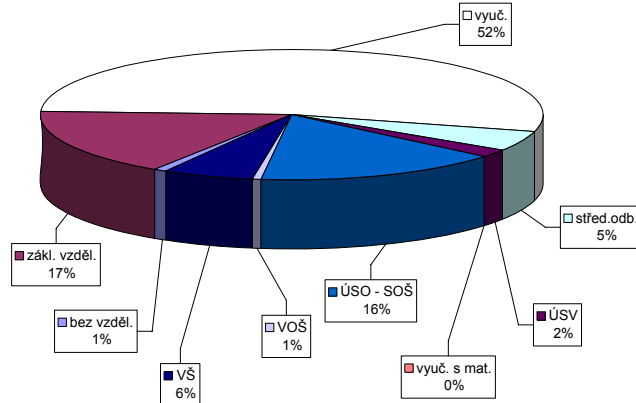

Vývoj v oblasti aktivní politiky zaměstnanosti a rekvalifikací v roce 2007 - Jablonec nad Nisou

m ě s / c	Veřejně prospěšné práce				Společensky účelná pracovní místa u zaměstnavatele				Společensky účelná pracovní místa - vyhrazená místa				Samostatná výděl. činnost (SVČ)		Chráněné pracovní dílny - vytvoření				Chráněné pracovní místa - vytvoření				CHPM - SVČ osob se ZP		Příspěvek na provoz CHPD, CHPM a -		Příspěvek při přechodu na nový podnik. program	
	vytvořená místa		umístění uchazeči		vytvořená místa		umístění uchazeči		vytvořená místa		umístění uchazeči		umístění uchazeči		vytvořená místa		umístění uchazeči		vytvořená místa		umístění uchazeči		umístění uchazeči		zaměstnanci		zaměstnanci	
	stav na konci sled.měs.	celkem od poč. roku	stav na konci sled.měs.	celkem od poč. roku	stav na konci sled.měs.	celkem od poč. roku	stav na konci sled.měs.	celkem od poč. roku	stav na konci sled.měs.	celkem od poč. roku	stav na konci sled.měs.	celkem od poč. roku	stav na konci sled.měs.	celkem od poč. roku	stav na konci sled.měs.	celkem od poč. roku	stav na konci sled.měs.	celkem od poč. roku	stav na konci sled.měs.	celkem od poč. roku	stav na konci sled.měs.	celkem od poč. roku	stav na konci sled.měs.	celkem od poč. roku	stav na konci sled.měs.	celkem od poč. roku	stav na konci sled.měs.	celkem od poč. roku
	1	69	15	62	15	20	0	17	1	88	12	86	12	23	0	13	0	12	1	10	0	9	0	6	0	0	0	0
2	69	15	63	18	20	0	18	3	82	12	80	12	22	0	13	0	13	2	10	0	9	0	6	0	16	16	0	0
3	56	16	48	19	20	0	17	4	66	21	65	21	17	0	13	0	13	2	10	0	9	2	6	0	39	39	0	0
4	47	35	45	42	20	0	13	4	61	25	60	25	16	0	13	0	13	2	10	0	9	3	6	0	39	39	0	0
5	49	41	45	47	20	0	12	4	65	33	64	33	14	0	13	0	13	3	10	0	8	3	5	0	39	39	0	0
6	54	46	52	56	20	0	12	4	61	37	61	37	13	1	13	0	13	3	10	0	9	4	5	0	39	39	0	0
7	55	47	54	58	20	0	11	4	57	41	57	41	13	2	13	0	13	3	10	1	7	4	5	0	39	39	0	0
8	55	47	50	60	20	0	12	5	53	44	53	44	13	2	13	0	12	3	10	1	8	10	5	0	39	39	0	0
9	52	47	50	65	8	0	7	5	48	46	47	46	13	2	13	0	13	4	11	2	8	11	5	0	46	46	0	0
10	52	47	49	65	8	0	8	6	45	48	45	48	13	2	13	0	13	4	11	2	9	12	5	0	46	46	0	0
11	49	49	45	68	8	0	8	6	48	56	48	56	14	3	20	7	13	4	10	2	9	12	4	0	46	46	0	0
12	58	61	44	71	8	0	8	6	51	67	51	67	15	5	20	7	13	4	10	2	9	12	4	0	46	46	0	0

147

m ě s / c	Překlenovací příspěvek		Příspěvek na dopravu		Příspěvek na zapracování		Cílené programy I. *)				Projekty ESF		Uchazeči v rekvalifikaci		
	zaměstnanci		zaměstnanci		zaměstnanci		vytvořená místa		umístění uchazeči		umístění uchazeči		uchazeči	zařazení	
	stav na konci sled.měs.	celkem od poč. roku	stav na konci sled.měs.	celkem od poč. roku	stav na konci sled.měs.	celkem od poč. roku	stav na konci sled.měs.	celkem od poč. roku	stav na konci sled.měs.	celkem od poč. roku	stav na konci sled.měs.	celkem od poč. roku	stav na konci sled.měs.	ve sledov. měsíci	celkem od poč. roku
	1	0	0	0	0	0	0	36	0	33	0	184	6	18	14
2	0	0	0	0	0	0	36	0	33	0	220	42	17	16	30
3	0	0	0	0	0	0	36	0	33	0	227	49	27	34	64
4	0	0	0	0	0	0	36	0	31	0	398	223	57	46	110
5	0	0	0	0	0	0	36	0	31	0	408	251	74	126	236
6	0	0	0	0	0	0	0	0	0	0	418	267	84	124	360
7	0	0	0	0	0	0	0	0	0	0	423	273	22	29	389
8	0	0	0	0	0	0	0	0	0	0	415	277	9	2	391
9	0	0	0	0	0	0	0	0	0	0	503	378	29	35	426
10	0	0	0	0	0	0	0	0	0	0	517	392	102	119	545
11	0	0	0	0	0	0	0	0	0	0	509	394	107	69	614
12	0	0	0	0	0	0	0	0	0	0	505	395	7	29	643

*) jde o regionální cílené programy - zřízení míst a úhrada mezd, nejsou zde zahrnuty CP univerzální

Uchazeči o zaměstnání na APZ a v rekvalifikaci v roce 2007

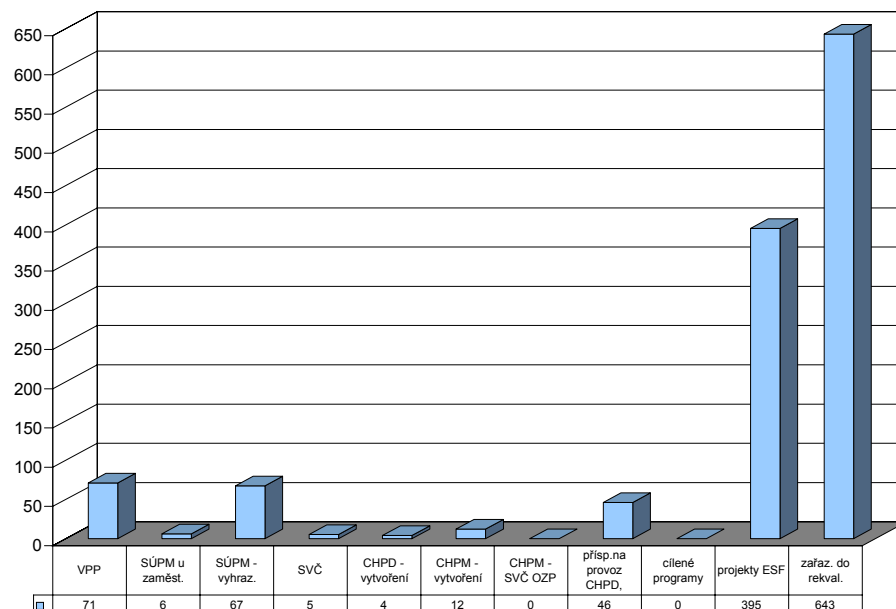

Liberec

Vývoj na trhu práce v roce 2007

měsíc	evidování uchazeči na konci sled.měs.					počet osob pobírajících podporu	MN v %	nově hlášení uchazeči	vyřazení uchazeči	nově hlášená a uvolněná VPM	obsazená a zrušená VPM	VPM celkem	počet uchazečů na 1 VPM
	celkem	dosažitelní	ženy	absolv. škol a mladiství	osoby se ZP								
1	7 277	6 866	3 881	462	1 059	2 433	7,6	1 379	1 127	979	881	1 718	4,2
2	7 085	6 632	3 777	440	1 044	2 388	7,3	792	984	605	623	1 700	4,2
3	6 885	6 410	3 641	408	1 037	2 267	7,1	800	1 000	894	714	1 880	3,7
4	6 577	6 054	3 529	398	1 009	2 135	6,7	764	1 072	1 103	658	2 325	2,8
5	6 405	5 951	3 454	357	1 004	2 060	6,6	736	908	1 048	958	2 415	2,7
6	6 329	5 877	3 452	314	992	2 090	6,5	755	831	879	820	2 474	2,6
7	6 442	6 021	3 590	344	993	2 147	6,7	912	799	665	743	2 396	2,7
8	6 269	5 893	3 524	402	962	2 100	6,5	813	986	847	591	2 652	2,4
9	6 017	5 622	3 320	459	953	1 914	6,2	966	1 218	850	742	2 760	2,2
10	5 798	5 357	3 188	417	923	1 918	5,9	960	1 179	1 019	1 204	2 575	2,3
11	5 661	5 202	3 101	365	887	1 919	5,8	780	917	774	915	2 434	2,3
12	5 726	5 387	3 090	346	886	1 966	6,0	698	633	490	547	2 377	2,4

Evidování uchazeči a volná pracovní místa

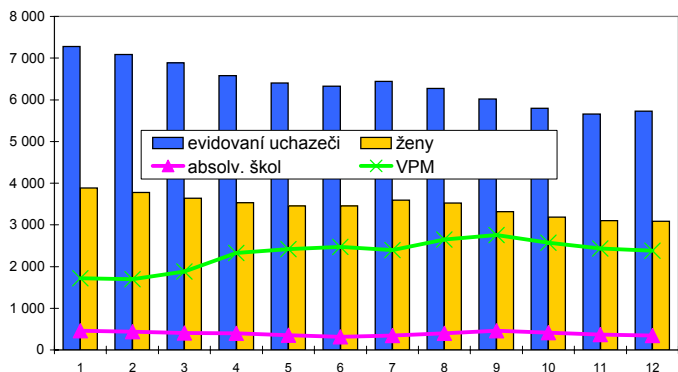

Nově hlášení a vyřazení uchazeči

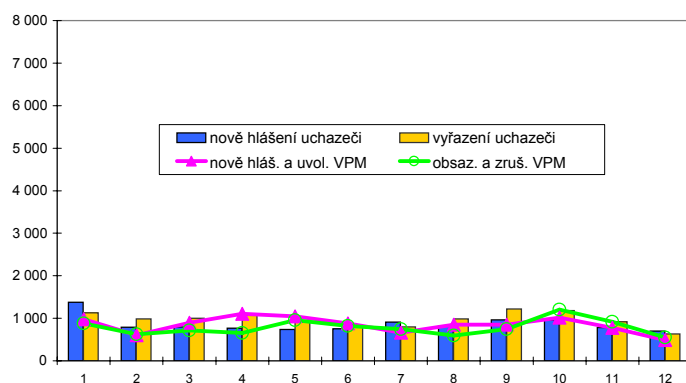

Struktura nezaměstnanosti v roce 2007

stav na konci čtvrtletí	celkový počet evidovan. uchazečů	Věková struktura nezaměstnaných				Délka nezaměstnanosti				
		do 19 let	20 - 34 let	35 - 49 let	nad 50 let	do 3 měsíců	3 - 6 měsíců	6 - 9 měsíců	9 - 12 měsíců	nad 12 měsíců
I.	6 885	395	2 308	2 030	2 152	2 063	1 053	740	424	2 605
II.	6 329	351	2 093	1 841	2 044	1 685	1 134	559	486	2 465
III.	6 017	455	2 009	1 669	1 884	1 932	856	608	349	2 272
IV.	5 726	359	1 899	1 634	1 834	1 811	981	487	375	2 072

stav na konci čtvrtletí	uchazeči celkem	Struktura nezaměstnaných podle vzdělání								
		bez vzděl.+ neúpl.zák.vz.	základní vzdělání	vyučení	střední bez maturity	vyučení s maturitou	ÚSV	ÚSO	vyšší odborné	bakal.+ VŠ
I.	6 885	67	2 295	2 701	211	182	161	1 002	30	236
II.	6 329	54	2 157	2 399	196	174	144	950	22	233
III.	6 017	54	1 929	2 246	186	210	114	1 005	25	248
IV.	5 726	57	1 798	2 255	163	189	115	892	22	235

stav na konci čtvrtletí	VPM celkem	Struktura volných pracovních míst podle vzdělání								
		bez vzděl.+ neúpl.zák.vz.	základní vzdělání	vyučení	střední bez maturity	vyučení s maturitou	ÚSV	ÚSO	vyšší odborné	bakal.+ VŠ
I.	1 880	0	222	1 242	7	26	0	272	9	102
II.	2 474	0	471	1 559	10	27	6	295	6	100
III.	2 760	0	471	1 789	20	25	1	346	4	104
IV.	2 377	0	439	1 500	15	21	0	312	3	87

Struktura nezaměstnaných podle vzdělání

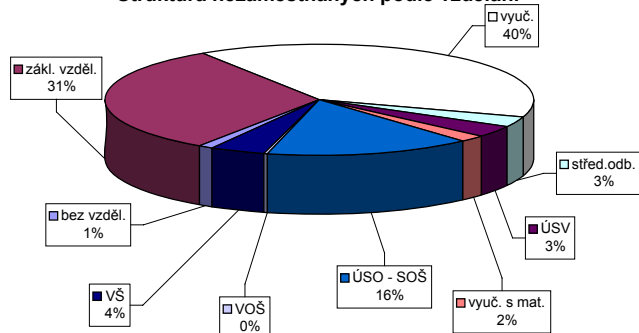

Struktura VPM podle vzdělání

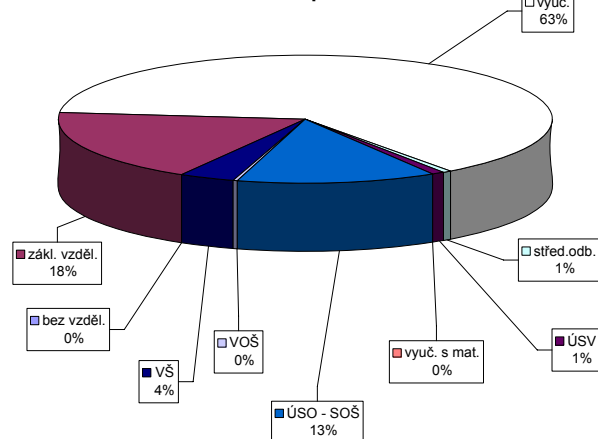

Vývoj v oblasti aktivní politiky zaměstnanosti a rekvalifikací v roce 2007 - Liberec

m ě s / c	Veřejně prospěšné práce				Společensky účelná pracovní místa u zaměstnavatele				Společensky účelná pracovní místa - vyhrazená místa				Samostatná výděl. činnost (SVČ)		Chráněné pracovní dílny - vytvoření				Chráněné pracovní místa - vytvoření				CHPM - SVČ osob se ZP		Příspěvek na provoz CHPD, CHPM a -		Příspěvek při přechodu na nový podnik. program	
	vytvořená místa		umístění uchazečů		vytvořená místa		umístění uchazečů		vytvořená místa		umístění uchazečů		umístění uchazečů		vytvořená místa		umístění uchazečů		vytvořená místa		umístění uchazečů		umístění uchazečů		zaměstnanci		zaměstnanci	
	stav na konci sled.měs.	celkem od poč. roku	stav na konci sled.měs.	celkem od poč. roku	stav na konci sled.měs.	celkem od poč. roku	stav na konci sled.měs.	celkem od poč. roku	stav na konci sled.měs.	celkem od poč. roku	stav na konci sled.měs.	celkem od poč. roku	stav na konci sled.měs.	celkem od poč. roku	stav na konci sled.měs.	celkem od poč. roku	stav na konci sled.měs.	celkem od poč. roku	stav na konci sled.měs.	celkem od poč. roku	stav na konci sled.měs.	celkem od poč. roku	stav na konci sled.měs.	celkem od poč. roku	stav na konci sled.měs.	celkem od poč. roku	stav na konci sled.měs.	celkem od poč. roku
	1	289	23	244	42	4	0	4	0	82	9	82	13	15	0	27	0	26	0	15	0	8	0	1	0	0	0	0
2	261	37	237	86	4	0	4	0	79	13	79	17	15	0	27	0	22	0	15	0	12	4	1	0	0	0	0	0
3	295	95	248	124	0	0	0	0	88	29	81	26	14	1	27	5	22	0	15	0	16	8	1	0	1	1	0	0
4	305	126	267	176	0	0	0	0	72	31	72	35	13	1	27	5	22	0	15	0	14	8	1	0	36	36	0	0
5	275	136	254	217	0	0	0	0	68	36	68	40	12	1	27	5	22	0	12	0	12	9	1	0	36	36	0	0
6	274	143	263	240	0	0	0	0	64	37	64	41	12	1	27	5	22	0	12	0	12	9	1	0	79	79	0	0
7	266	143	259	245	0	0	0	0	54	37	54	41	12	1	27	5	27	6	12	0	12	9	1	0	81	81	0	0
8	261	148	247	254	0	0	0	0	52	38	52	42	12	1	27	5	27	7	12	0	12	9	1	0	81	81	0	0
9	263	156	248	272	0	0	0	0	48	38	48	42	10	1	27	5	27	7	12	0	12	9	1	0	81	81	0	0
10	270	171	236	284	0	0	0	0	42	41	42	45	9	1	27	5	27	8	12	0	12	9	1	0	81	81	0	0
11	301	218	238	306	0	0	0	0	41	51	40	54	9	1	27	5	27	9	12	0	12	9	1	0	81	81	0	0
12	256	241	202	352	0	0	0	0	36	56	34	58	9	1	27	5	27	9	12	1	11	9	1	0	81	81	0	0

149

m ě s / c	Překlenovací příspěvek		Příspěvek na dopravu		Příspěvek na zapracování		Cílené programy I. *)				Projekty ESF		Uchazeči v rekvalifikaci		
	zaměstnanci		zaměstnanci		zaměstnanci		vytvořená místa		umístění uchazečů		umístění uchazečů		uchazeči	zařazení	
	stav na konci sled.měs.	celkem od poč. roku	stav na konci sled.měs.	celkem od poč. roku	stav na konci sled.měs.	celkem od poč. roku	stav na konci sled.měs.	celkem od poč. roku	stav na konci sled.měs.	celkem od poč. roku	stav na konci sled.měs.	celkem od poč. roku	stav na konci sled.měs.	ve sledov. měsíci	celkem od poč. roku
	1	1	0	0	0	0	0	0	0	0	346	48	49	46	46
2	0	0	0	0	0	0	0	0	0	442	147	71	87	133	
3	0	0	12	12	0	0	0	0	0	474	195	113	91	224	
4	0	0	89	89	0	0	0	0	0	710	449	170	152	376	
5	0	0	89	89	0	0	0	0	0	752	507	108	192	568	
6	0	0	89	89	0	0	0	0	0	784	543	122	186	754	
7	0	0	89	89	0	0	0	0	0	782	560	71	35	789	
8	0	0	89	89	0	0	0	0	0	772	567	38	12	801	
9	0	0	89	89	0	0	0	0	0	881	710	74	62	863	
10	0	0	89	89	0	0	0	0	0	916	754	157	188	1 051	
11	0	0	89	89	0	0	0	0	0	910	766	143	56	1 107	
12	0	0	0	89	0	0	0	0	0	904	766	36	22	1 129	

*) jde o regionální cílené programy - zřízení míst a úhrada mezd, nejsou zde zahrnuti CP univerzální

Uchazeči o zaměstnání na APZ a v rekvalifikaci v roce 2007

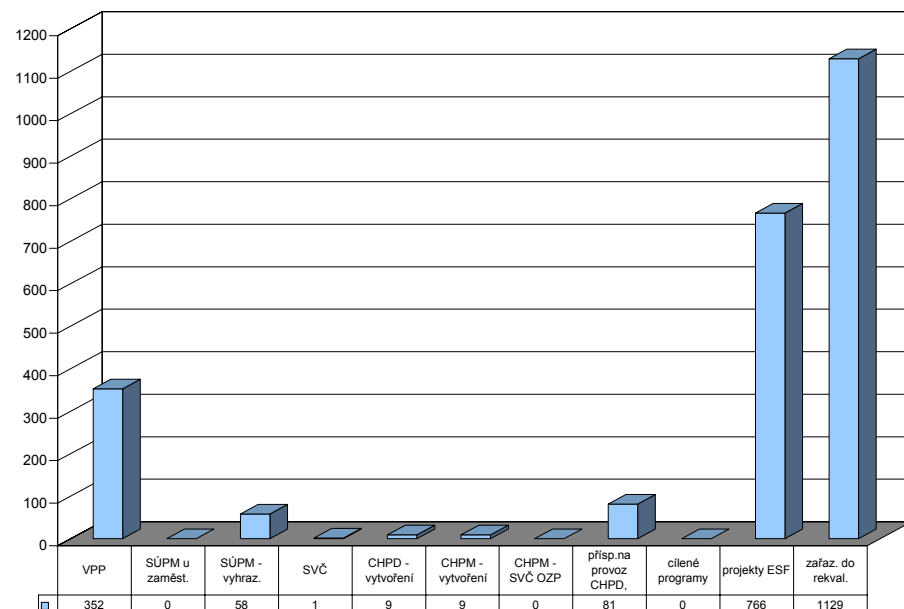

Semily

Vývoj na trhu práce v roce 2007

měsíc	evidování uchazeči na konci sled.měs.					počet osob pobírajících podporu	MN v %	nově hlášení uchazeči	vyřazení uchazeči	nově hlášená a uvolněná VPM	obsazená a zrušená VPM	VPM celkem	počet uchazečů na 1 VPM
	celkem	dosažitelní	ženy	absolv. škol a mladiství	osoby se ZP								
1	2 732	2 557	1 403	195	373	1 026	7,0	552	472	258	148	600	4,6
2	2 597	2 413	1 352	183	366	962	6,6	251	386	186	205	581	4,5
3	2 500	2 331	1 319	168	370	919	6,4	274	371	174	209	546	4,6
4	2 440	2 258	1 315	163	370	886	6,1	359	419	138	119	565	4,3
5	2 329	2 097	1 280	143	361	851	5,7	264	375	261	166	660	3,5
6	5 611	2 121	1 285	137	355	810	5,7	278	323	239	231	668	8,4
7	2 378	2 234	1 366	161	359	847	6,0	367	273	130	142	656	3,6
8	2 385	2 238	1 379	204	367	837	6,0	317	310	159	192	623	3,8
9	2 398	2 224	1 359	255	370	825	6,0	411	398	164	155	632	3,8
10	2 318	2 144	1 318	210	378	798	5,7	303	383	327	210	749	3,1
11	2 274	2 087	1 261	177	377	790	5,5	312	356	225	241	733	3,1
12	2 323	2 163	1 260	165	365	814	5,7	317	268	113	97	749	3,1

Evidování uchazeči a volná pracovní místa

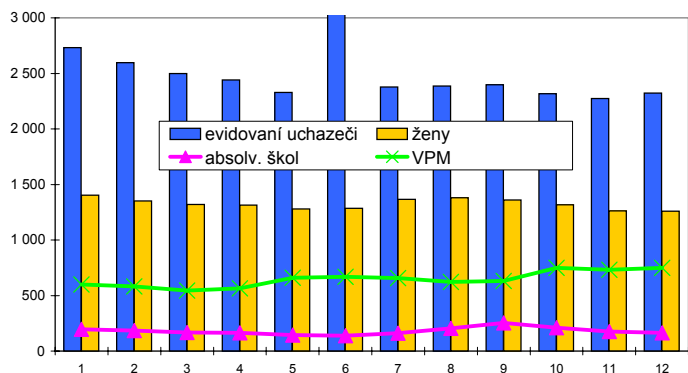

Nově hlášení a vyřazení uchazeči

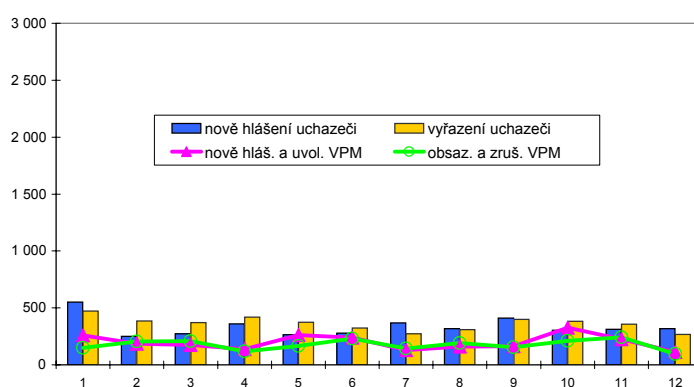

Struktura nezaměstnanosti v roce 2007

stav na konci čtvrtletí	celkový počet evidovan. uchazečů	Věková struktura nezaměstnaných				Délka nezaměstnanosti				
		do 19 let	20 - 34 let	35 - 49 let	nad 50 let	do 3 měsíců	3 - 6 měsíců	6 - 9 měsíců	9 - 12 měsíců	nad 12 měsíců
I.	2 500	109	823	801	767	769	493	275	151	812
II.	2 284	94	742	744	704	700	402	238	173	771
III.	2 398	156	815	744	683	818	402	263	155	760
IV.	2 323	111	772	755	685	748	416	240	175	744

stav na konci čtvrtletí	uchazeči celkem	bez vzděl.+ neúpl.zák.vz.	Struktura nezaměstnaných podle vzdělání			vyučení s maturitou	ÚSV	ÚSO	vyšší odborné	bakal.+ VŠ
			základní vzdělání	vyučení	střední bez maturity					
I.	2 500	5	671	1 105	60	76	90	396	23	74
II.	2 284	4	644	927	54	62	95	400	13	85
III.	2 398	4	597	967	65	68	100	467	25	105
IV.	2 323	4	597	1 011	59	67	79	412	18	76

stav na konci čtvrtletí	VPM celkem	bez vzděl.+ neúpl.zák.vz.	Struktura volných pracovních míst podle vzdělání			vyučení s maturitou	ÚSV	ÚSO	vyšší odborné	bakal.+ VŠ
			základní vzdělání	vyučení	střední bez maturity					
I.	546	0	110	334	7	11	5	55	5	19
II.	668	0	168	399	7	10	3	61	3	17
III.	632	1	210	319	7	12	1	60	3	19
IV.	749	1	273	377	8	17	2	55	3	13

Struktura nezaměstnaných podle vzdělání

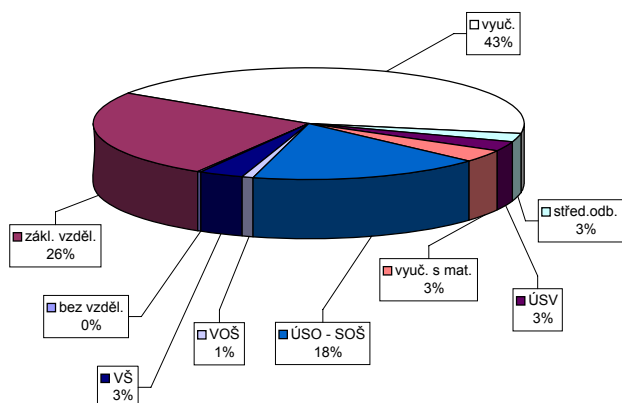

Struktura VPM podle vzdělání

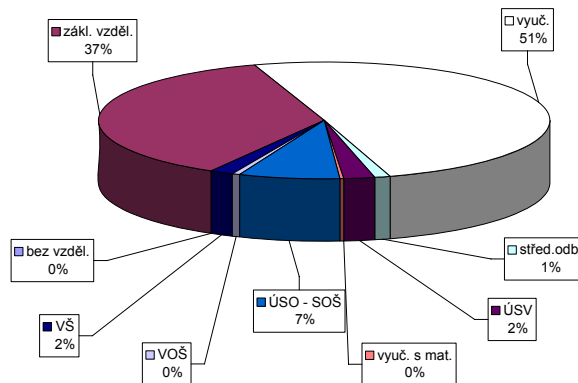

Vývoj v oblasti aktivní politiky zaměstnanosti a rekvalifikací v roce 2007 - Semily

m ě s / c	Veřejně prospěšné práce				Společensky účelná pracovní místa u zaměstnavatele				Společensky účelná pracovní místa - vyhrazená místa				Samostatná výděl. činnost (SVČ)		Chráněné pracovní dílny - vytvoření				Chráněné pracovní místa - vytvoření				CHPM - SVČ osob se ZP		Příspěvek na provoz CHPD, CHPM a -		Příspěvek při přechodu na nový podnik. program	
	vytvořená místa		umístění uchazečů		vytvořená místa		umístění uchazečů		vytvořená místa		umístění uchazečů		umístění uchazečů		vytvořená místa		umístění uchazečů		vytvořená místa		umístění uchazečů		umístění uchazečů		zaměstnanci		zaměstnanci	
	stav na konci sled.měs.	celkem od poč. roku	stav na konci sled.měs.	celkem od poč. roku	stav na konci sled.měs.	celkem od poč. roku	stav na konci sled.měs.	celkem od poč. roku	stav na konci sled.měs.	celkem od poč. roku	stav na konci sled.měs.	celkem od poč. roku	stav na konci sled.měs.	celkem od poč. roku	stav na konci sled.měs.	celkem od poč. roku	stav na konci sled.měs.	celkem od poč. roku	stav na konci sled.měs.	celkem od poč. roku	stav na konci sled.měs.	celkem od poč. roku	stav na konci sled.měs.	celkem od poč. roku	stav na konci sled.měs.	celkem od poč. roku	stav na konci sled.měs.	celkem od poč. roku
	1	29	6	17	18	32	0	29	0	73	5	73	5	95	2	5	0	4	2	4	1	4	1	2	0	0	0	0
2	49	27	32	34	31	0	28	0	94	35	94	35	98	6	5	0	4	3	4	1	4	1	2	0	0	0	0	0
3	59	37	39	42	32	1	28	0	96	51	96	51	95	8	5	0	4	3	4	1	4	1	3	1	10	10	0	0
4	64	42	56	62	20	1	19	1	96	66	96	66	91	9	5	0	4	3	6	3	6	3	3	1	10	10	0	0
5	68	47	58	66	18	1	17	1	90	71	90	71	92	14	5	0	4	3	6	3	6	3	4	2	10	10	0	0
6	68	47	59	68	18	1	18	2	84	79	84	79	89	14	5	0	4	4	8	5	6	3	5	3	10	10	0	0
7	67	47	62	72	18	1	18	2	73	85	73	85	91	17	5	0	4	4	8	5	6	4	5	3	10	10	0	0
8	67	47	63	74	18	1	18	2	52	89	52	89	91	19	5	0	4	4	8	5	8	6	4	3	10	10	0	0
9	69	49	63	74	18	1	18	2	52	98	52	98	90	21	5	0	4	4	8	5	8	7	4	3	10	10	0	0
10	68	49	62	76	17	1	17	2	42	101	42	101	97	30	5	0	4	4	8	5	7	7	4	3	10	10	0	0
11	67	49	59	76	20	4	18	3	42	109	42	109	101	35	9	4	4	5	7	5	6	7	4	3	10	10	0	0
12	57	52	44	78	20	4	20	5	18	115	18	115	95	35	9	4	4	5	7	5	6	7	4	3	10	10	0	0

151

m ě s / c	Překlenovací příspěvek		Příspěvek na dopravu		Příspěvek na zapracování		Cílené programy I. *)				Projekty ESF		Uchazeči v rekvalifikaci			
	zaměstnanci		zaměstnanci		zaměstnanci		vytvořená místa		umístění uchazečů		umístění uchazečů		uchazeči	zařazení		
	stav na konci sled.měs.	celkem od poč. roku	stav na konci sled.měs.	celkem od poč. roku	stav na konci sled.měs.	celkem od poč. roku	stav na konci sled.měs.	celkem od poč. roku	stav na konci sled.měs.	celkem od poč. roku	stav na konci sled.měs.	celkem od poč. roku	stav na konci sled.měs.	ve sledov. měsíci	celkem od poč. roku	
	1	7	4	30	0	0	0	0	0	0	0	0	243	39	68	40
2	8	5	60	30	0	0	0	0	0	0	0	284	80	65	16	56
3	8	8	60	30	0	0	0	0	0	0	0	297	95	55	14	70
4	5	9	60	30	0	0	0	0	0	0	0	407	206	72	26	96
5	7	11	60	30	0	0	0	0	0	0	0	426	225	152	110	206
6	4	12	60	30	0	0	0	0	0	0	0	439	240	69	33	239
7	3	12	30	30	0	0	0	0	0	0	0	439	240	45	9	248
8	1	12	30	30	0	0	0	0	0	0	0	453	254	40	7	255
9	4	16	30	30	0	0	0	0	0	0	0	515	316	89	83	338
10	8	21	30	30	0	0	0	0	0	0	0	564	365	71	53	391
11	9	24	30	30	0	0	0	0	0	0	0	569	370	82	45	436
12	12	28	30	30	0	0	0	0	0	0	0	571	372	51	4	440

*) jde o regionální cílené programy - zřízení míst a úhrada mezd, nejsou zde zahrnuti CP univerzální

Uchazeči o zaměstnání na APZ a v rekvalifikaci v roce 2007

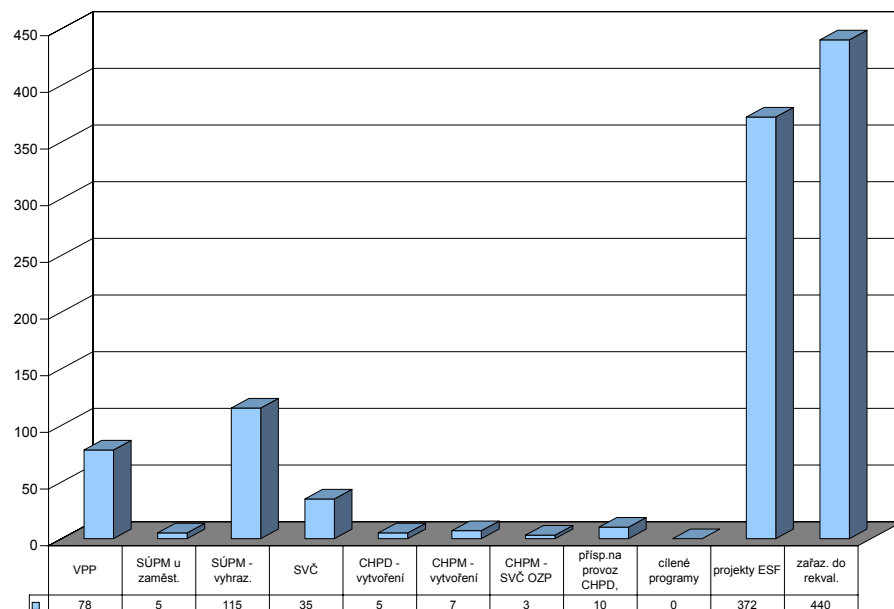

Liberecký kraj

Vývoj na trhu práce v roce 2007

měsíc	evidování uchazeči na konci sled.měs.					počet osob pobírajících podporu	MN v %	nově hlášení uchazeči	vyřazení uchazeči	nově hlášená a uvolněná VPM	obsazená a zrušená VPM	VPM celkem	počet uchazečů na 1 VPM
	celkem	dosažitelní	ženy	absolv. škol a mladiství	osoby se ZP								
1	17 711	16 418	9 358	1 165	2 709	6 162	7,3	3 262	2 809	1 786	1 671	3 763	4,7
2	17 323	15 925	9 145	1 150	2 693	6 031	7,1	1 860	2 248	1 247	1 399	3 611	4,8
3	16 745	15 397	8 839	1 061	2 700	5 658	6,8	1 929	2 507	1 846	1 673	3 784	4,4
4	16 060	14 577	8 628	1 012	2 664	5 316	6,5	2 012	2 697	1 758	1 116	4 426	3,6
5	15 640	14 158	8 503	925	2 634	5 216	6,3	1 900	2 320	2 180	1 709	4 897	3,2
6	15 400	14 042	8 532	860	2 618	5 260	6,2	1 854	2 094	1 669	1 650	4 916	3,1
7	15 851	14 688	8 973	936	2 637	5 549	6,6	2 271	1 820	1 134	1 241	4 809	3,3
8	15 603	14 457	8 929	1 058	2 599	5 476	6,5	1 968	2 216	1 539	1 204	5 144	3,0
9	15 208	13 929	8 541	1 278	2 575	5 068	6,2	2 440	2 835	1 669	1 636	5 177	2,9
10	14 705	13 222	8 231	1 220	2 539	4 999	5,9	2 293	2 796	2 042	2 295	4 924	3,0
11	14 309	12 887	7 979	1 052	2 512	4 975	5,8	1 884	2 280	1 501	1 655	4 770	3,0
12	14 566	13 522	8 027	978	2 506	5 164	6,1	1 829	1 572	829	987	4 612	3,2

Evidování uchazeči a volná pracovní místa

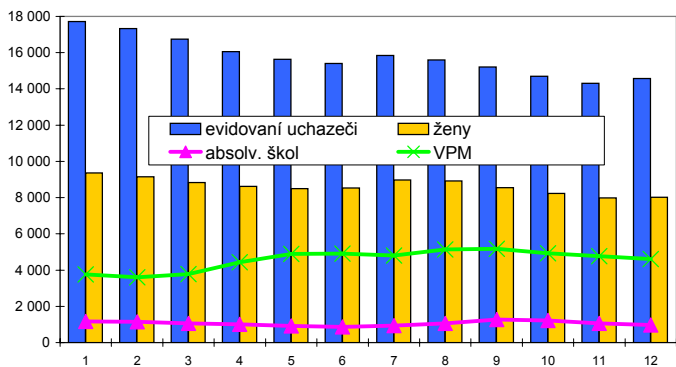

Nově hlášení a vyřazení uchazeči

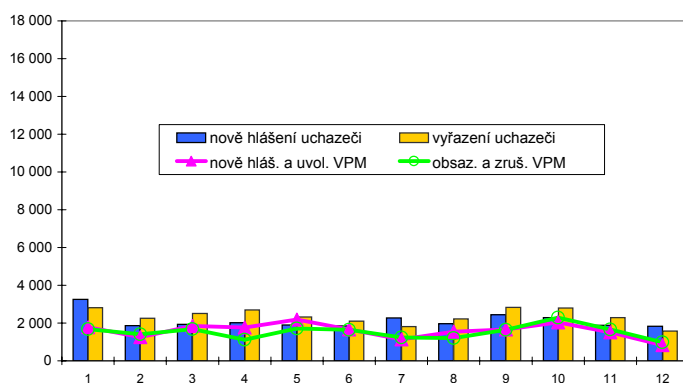

Struktura nezaměstnanosti v roce 2007

stav na konci čtvrtletí	celkový počet evidovan. uchazečů	Věková struktura nezaměstnaných				Délka nezaměstnanosti				
		do 19 let	20 - 34 let	35 - 49 let	nad 50 let	do 3 měsíců	3 - 6 měsíců	6 - 9 měsíců	9 - 12 měsíců	nad 12 měsíců
I.	16 745	929	5 776	5 117	4 923	5 039	2 909	1 796	1 040	5 961
II.	15 400	824	5 258	4 702	4 616	4 373	2 801	1 490	1 125	5 611
III.	15 208	1 089	5 270	4 482	4 367	4 886	2 436	1 640	968	5 278
IV.	14 566	863	4 947	4 412	4 344	4 552	2 647	1 384	1 056	4 927

stav na konci čtvrtletí	uchazeči celkem	Struktura nezaměstnaných podle vzdělání								
		bez vzděl.+ neúpl.zák.vz.	základní vzdělání	vyučení	střední bez maturity	vyučení s maturitou	ÚSV	ÚSO	vyšší odborné	bakal.+ VŠ
I.	16 745	134	5 654	6 637	537	469	392	2 335	95	492
II.	15 400	107	5 297	5 862	494	414	386	2 266	73	501
III.	15 208	113	4 869	5 739	506	493	373	2 460	94	561
IV.	14 566	112	4 660	5 754	455	443	340	2 253	76	473

stav na konci čtvrtletí	VPM celkem	Struktura volných pracovních míst podle vzdělání								
		bez vzděl.+ neúpl.zák.vz.	základní vzdělání	vyučení	střední bez maturity	vyučení s maturitou	ÚSV	ÚSO	vyšší odborné	bakal.+ VŠ
I.	3 784	24	594	2 309	33	54	7	559	20	184
II.	4 916	12	1 001	3 008	32	57	17	593	14	182
III.	5 177	8	1 169	3 029	47	93	10	618	13	190
IV.	4 612	11	1 073	2 595	58	93	15	587	11	169

Struktura nezaměstnaných podle vzdělání

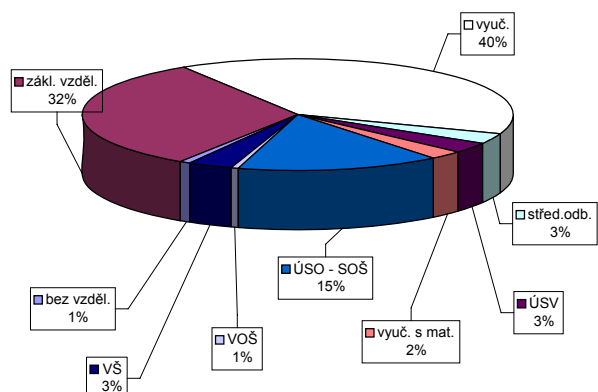

Struktura VPM podle vzdělání

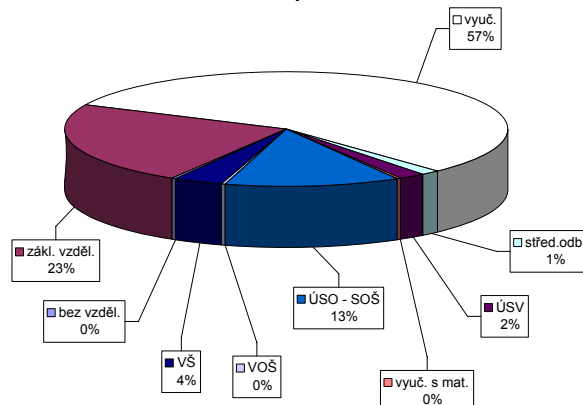

Vývoj v oblasti aktivní politiky zaměstnanosti a rekvalifikací v roce 2007 - Liberecký kraj

m ě s / c	Veřejně prospěšné práce				Společensky účelná pracovní místa u zaměstnavatele				Společensky účelná pracovní místa - vyhrazená místa				Samostatná výděl. činnost (SVČ)		Chráněné pracovní dílny - vytvoření				Chráněné pracovní místa - vytvoření				CHPM - SVČ osob se ZP		Příspěvek na provoz CHPD, CHPM a -		Příspěvek při přechodu na nový podnik. program	
	vytvořená místa		umístění uchazeči		vytvořená místa		umístění uchazeči		vytvořená místa		umístění uchazeči		umístění uchazeči		vytvořená místa		umístění uchazeči		vytvořená místa		umístění uchazeči		umístění uchazeči		zaměstnanci		zaměstnanci	
	stav na konci sled.měs.	celkem od poč. roku	stav na konci sled.měs.	celkem od poč. roku	stav na konci sled.měs.	celkem od poč. roku	stav na konci sled.měs.	celkem od poč. roku	stav na konci sled.měs.	celkem od poč. roku	stav na konci sled.měs.	celkem od poč. roku	stav na konci sled.měs.	celkem od poč. roku	stav na konci sled.měs.	celkem od poč. roku	stav na konci sled.měs.	celkem od poč. roku	stav na konci sled.měs.	celkem od poč. roku	stav na konci sled.měs.	celkem od poč. roku	stav na konci sled.měs.	celkem od poč. roku	stav na konci sled.měs.	celkem od poč. roku	stav na konci sled.měs.	celkem od poč. roku
	1	414	44	350	78	56	0	50	1	294	28	292	32	147	2	72	0	67	3	71	1	63	1	9	0	0	0	0
2	407	81	360	143	55	0	50	3	308	70	306	74	148	6	72	0	64	5	71	1	67	5	9	0	152	152	0	0
3	549	261	381	208	52	1	45	4	292	113	283	109	139	9	72	5	64	5	71	1	71	18	10	1	188	188	0	0
4	553	319	492	386	40	1	32	5	271	138	270	142	133	12	72	5	64	5	70	3	68	21	10	1	223	223	0	0
5	528	343	491	454	38	1	29	5	269	168	267	171	129	17	72	5	64	6	67	3	65	23	10	2	256	256	0	0
6	534	358	511	492	38	1	30	6	248	187	248	191	123	18	72	5	64	7	69	5	66	32	11	3	308	308	0	0
7	517	363	502	506	38	1	29	6	217	198	217	202	124	22	72	5	69	13	69	6	64	33	11	3	328	328	0	0
8	512	368	486	522	38	1	30	7	191	215	191	219	124	24	61	19	55	28	50	7	47	42	10	3	328	328	0	0
9	525	392	494	558	26	1	25	7	181	234	180	238	120	26	61	19	59	33	54	11	47	44	10	3	335	335	0	0
10	527	410	482	580	25	1	25	8	164	253	162	257	127	36	61	19	60	35	54	11	50	48	10	3	336	336	0	0
11	532	459	456	606	28	4	26	9	158	283	156	286	131	42	72	30	60	38	52	11	50	49	9	3	336	336	0	0
12	404	498	323	658	28	4	28	11	121	310	119	310	129	47	72	30	60	40	52	12	49	49	9	3	332	336	0	0

153

m ě s / c	Překlenovací příspěvek		Příspěvek na dopravu		Příspěvek na zapracování		Cílené programy I. *)				Projekty ESF		Uchazeči v rekvalifikaci		
	zaměstnanci		zaměstnanci		zaměstnanci		vytvořená místa		umístění uchazeči		umístění uchazeči		uchazeči	zařazení	
	stav na konci sled.měs.	celkem od poč. roku	stav na konci sled.měs.	celkem od poč. roku	stav na konci sled.měs.	celkem od poč. roku	stav na konci sled.měs.	celkem od poč. roku	stav na konci sled.měs.	celkem od poč. roku	stav na konci sled.měs.	celkem od poč. roku	stav na konci sled.měs.	ve sledov. měsíci	celkem od poč. roku
	1	8	4	30	0	0	0	56	0	51	1	1 004	110	205	130
2	8	5	60	30	0	0	56	0	50	1	1 204	314	266	197	327
3	8	8	72	42	0	0	56	0	50	2	1 315	446	257	161	488
4	5	9	149	119	0	0	56	0	49	3	2 010	1 175	393	275	763
5	7	11	149	119	0	0	56	0	47	3	2 112	1 317	441	567	1 330
6	4	12	149	119	0	0	20	0	17	5	2 174	1 413	376	488	1 818
7	3	12	119	119	0	0	20	0	19	7	2 187	1 447	202	99	1 917
8	1	12	119	119	0	0	20	0	18	7	2 221	1 515	173	69	1 986
9	4	16	119	119	0	0	20	0	10	7	2 589	1 932	326	280	2 266
10	8	21	119	119	0	0	20	0	10	7	2 698	2 062	509	533	2 799
11	9	24	119	119	0	0	20	0	10	7	2 684	2 096	459	225	3 024
12	12	28	30	119	0	0	0	0	0	7	2 671	2 101	135	67	3 091

*) jde o regionální cílené programy - zřízení míst a úhrada mezd, nejsou zde zahrnuty CP univerzální

Uchazeči o zaměstnání na APZ a v rekvalifikaci v roce 2007

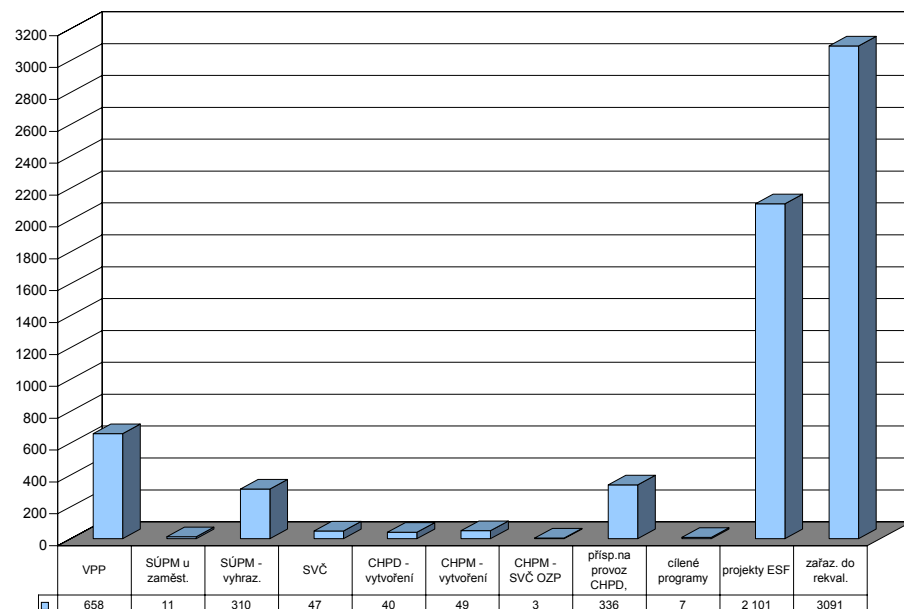

Hradec Králové

Vývoj na trhu práce v roce 2007

měsíc	evidování uchazeči na konci sled.měs.					počet osob pobírajících podporu	MN v %	nově hlášení uchazeči	vyřazení uchazeči	nově hlášená a uvolněná VPM	obsazená a zrušená VPM	VPM celkem	počet uchazečů na 1 VPM
	celkem	dosažitelní	ženy	absolv. škol a mladiství	osoby se ZP								
1	5 160	4 836	2 647	350	977	2 268	5,6	1 124	890	1 095	820	1 829	2,8
2	5 027	4 705	2 557	329	967	2 215	5,4	617	750	673	826	1 676	3,0
3	4 615	4 248	2 420	312	952	1 932	4,9	564	976	948	709	1 915	2,4
4	4 257	3 961	2 298	285	929	1 747	4,6	594	952	805	1 087	1 633	2,6
5	3 981	3 688	2 176	251	918	1 641	4,2	523	799	927	538	2 022	2,0
6	3 798	3 568	2 126	211	896	1 556	4,1	503	686	877	1 019	1 880	2,0
7	4 001	3 792	2 301	238	880	1 631	4,4	760	557	721	683	1 918	2,1
8	3 994	3 782	2 296	287	857	1 673	4,3	642	649	777	585	2 110	1,9
9	3 860	3 585	2 175	395	836	1 509	4,1	765	899	874	989	1 995	1,9
10	3 696	3 374	2 083	336	807	1 428	3,9	677	841	1 032	920	2 107	1,8
11	3 589	3 290	1 977	289	783	1 479	3,8	566	673	726	827	2 006	1,8
12	3 752	3 524	2 002	263	795	1 596	4,0	556	393	523	1 131	1 398	2,7

Evidování uchazeči a volná pracovní místa

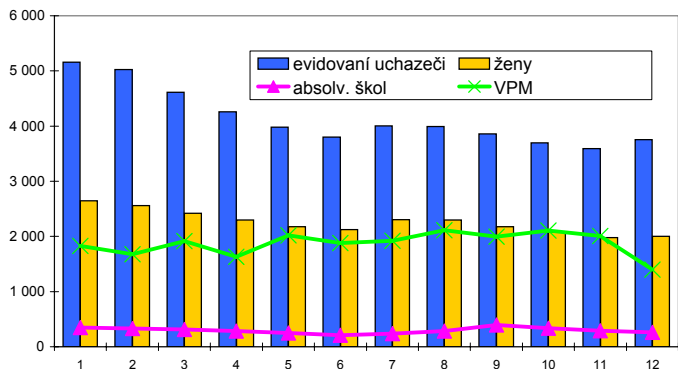

Nově hlášení a vyřazení uchazeči

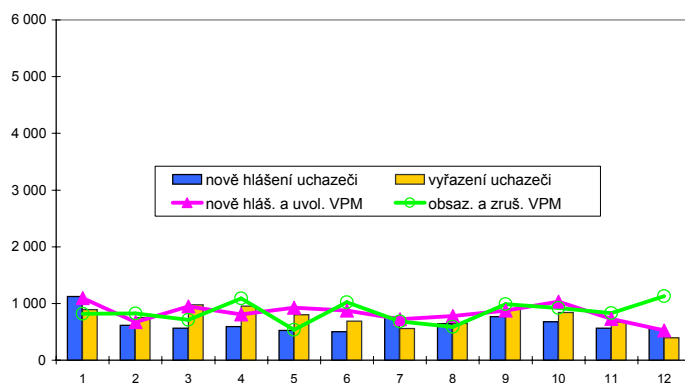

Struktura nezaměstnanosti v roce 2007

stav na konci čtvrtletí	celkový počet evidovan. uchazečů	Věková struktura nezaměstnaných				Délka nezaměstnanosti				
		do 19 let	20 - 34 let	35 - 49 let	nad 50 let	do 3 měsíců	3 - 6 měsíců	6 - 9 měsíců	9 - 12 měsíců	nad 12 měsíců
I.	4 615	200	1 630	1 372	1 413	1 624	907	495	278	1 311
II.	3 798	172	1 260	1 158	1 208	1 196	837	389	245	1 131
III.	3 860	274	1 324	1 103	1 159	1 544	620	444	240	1 012
IV.	3 752	181	1 342	1 067	1 162	1 400	761	347	285	959

stav na konci čtvrtletí	uchazeči celkem	Struktura nezaměstnaných podle vzdělání								
		bez vzděl.+ neúpl.zák.vz.	základní vzdělání	vyučení	střední bez maturity	vyučení s maturitou	ÚSV	ÚSO	vyšší odborné	bakal.+ VŠ
I.	4 615	14	1 282	1 876	150	161	145	750	34	203
II.	3 798	11	1 127	1 435	110	112	133	659	23	188
III.	3 860	14	1 031	1 410	114	143	127	734	43	244
IV.	3 752	14	1 069	1 417	124	134	117	650	34	193

stav na konci čtvrtletí	VPM celkem	Struktura volných pracovních míst podle vzdělání								
		bez vzděl.+ neúpl.zák.vz.	základní vzdělání	vyučení	střední bez maturity	vyučení s maturitou	ÚSV	ÚSO	vyšší odborné	bakal.+ VŠ
I.	1 915	0	624	884	66	26	1	270	2	31
II.	1 880	20	619	911	46	29	2	189	2	51
III.	1 995	22	764	849	102	10	3	184	1	49
IV.	1 398	0	553	624	62	20	10	81	1	36

Struktura nezaměstnaných podle vzdělání

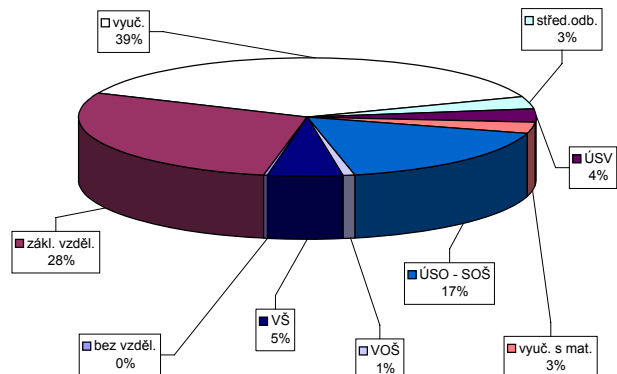

Struktura VPM podle vzdělání

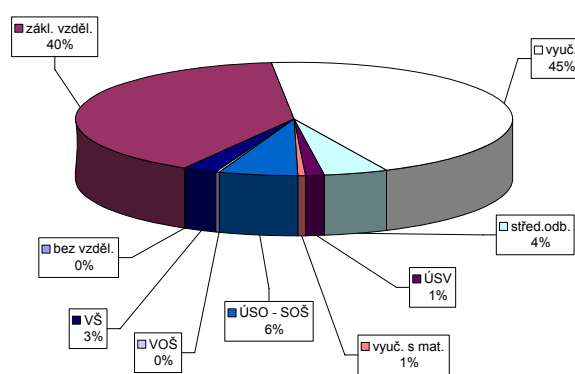

Vývoj v oblasti aktivní politiky zaměstnanosti a rekvalifikací v roce 2007 - Hradec Králové

m ě s / c	Veřejně prospěšné práce				Společensky účelná pracovní místa u zaměstnavatele				Společensky účelná pracovní místa - vyhrazená místa				Samostatná výděl. činnost (SVČ)		Chráněné pracovní dílny - vytvoření				Chráněné pracovní místa - vytvoření				CHPM - SVČ osob se ZP		Příspěvek na provoz CHPD, CHPM a -		Příspěvek při přechodu na nový podnik. program	
	vytvořená místa		umístění uchazeči		vytvořená místa		umístění uchazeči		vytvořená místa		umístění uchazeči		umístění uchazeči		vytvořená místa		umístění uchazeči		vytvořená místa		umístění uchazeči		umístění uchazeči		zaměstnanci		zaměstnanci	
	stav na konci sled.měs.	celkem od poč. roku	stav na konci sled.měs.	celkem od poč. roku	stav na konci sled.měs.	celkem od poč. roku	stav na konci sled.měs.	celkem od poč. roku	stav na konci sled.měs.	celkem od poč. roku	stav na konci sled.měs.	celkem od poč. roku	stav na konci sled.měs.	celkem od poč. roku	stav na konci sled.měs.	celkem od poč. roku	stav na konci sled.měs.	celkem od poč. roku	stav na konci sled.měs.	celkem od poč. roku	stav na konci sled.měs.	celkem od poč. roku	stav na konci sled.měs.	celkem od poč. roku	stav na konci sled.měs.	celkem od poč. roku	stav na konci sled.měs.	celkem od poč. roku
	1	35	1	15	1	65	0	65	0	87	11	86	11	26	0	3	0	0	0	9	0	6	0	1	0	0	0	0
2	41	7	21	7	65	0	65	1	91	27	90	23	26	1	3	0	0	0	10	1	6	0	1	0	0	0	0	0
3	37	34	26	23	65	0	65	2	87	35	85	30	27	2	3	0	0	0	10	1	6	0	2	1	18	18	0	0
4	83	82	66	65	5	0	5	2	94	48	92	44	26	2	3	0	0	0	11	2	7	1	2	1	18	18	0	0
5	93	92	75	82	5	0	5	2	101	65	96	61	27	3	3	0	0	0	14	5	7	1	2	1	18	18	0	0
6	94	93	87	95	5	0	5	2	90	69	85	65	24	3	3	0	0	0	15	6	8	2	2	1	18	18	0	0
7	93	93	87	99	5	0	5	2	84	77	79	73	24	3	3	0	0	0	15	6	8	2	2	1	18	18	0	0
8	94	94	89	105	3	0	3	2	78	84	72	78	25	4	3	0	0	0	15	6	8	2	2	1	18	18	0	0
9	94	94	87	109	3	0	3	2	77	91	72	85	22	4	3	0	0	0	11	6	6	2	2	1	18	18	0	0
10	94	94	79	112	2	0	2	2	61	93	58	87	20	4	3	0	0	0	10	6	5	2	2	1	9	18	0	0
11	91	95	73	113	2	0	2	2	55	103	53	97	20	4	3	0	0	0	10	6	5	2	3	2	19	28	0	0
12	21	95	14	113	2	0	2	2	54	110	53	104	19	5	0	0	0	0	10	6	5	2	3	2	19	28	0	0

155

m ě s / c	Překlenovací příspěvek		Příspěvek na dopravu		Příspěvek na zapracování		Cílené programy I. *)				Projekty ESF		Uchazeči v rekvalifikaci		
	zaměstnanci		zaměstnanci		zaměstnanci		vytvořená místa		umístění uchazeči		umístění uchazeči		uchazeči	zařazení	
	stav na konci sled.měs.	celkem od poč. roku	stav na konci sled.měs.	celkem od poč. roku	stav na konci sled.měs.	celkem od poč. roku	stav na konci sled.měs.	celkem od poč. roku	stav na konci sled.měs.	celkem od poč. roku	stav na konci sled.měs.	celkem od poč. roku	stav na konci sled.měs.	ve sledov. měsíci	celkem od poč. roku
	1	0	0	75	0	0	0	39	10	34	8	123	41	83	79
2	0	0	75	0	0	0	42	16	39	16	146	75	59	85	
3	0	0	75	0	0	0	37	21	37	21	174	108	130	140	
4	0	0	76	76	0	0	32	21	32	21	201	144	83	77	
5	0	0	76	76	0	0	23	21	23	21	208	155	64	87	
6	1	1	76	76	0	0	19	21	19	21	221	184	32	73	
7	1	1	76	76	0	0	19	21	19	21	229	203	20	23	
8	0	1	76	76	0	0	2	21	2	21	218	228	16	23	
9	0	1	76	76	0	0	0	21	0	21	254	274	73	117	
10	0	1	0	76	0	0	0	21	0	21	270	312	99	70	
11	0	1	73	149	0	0	0	21	0	21	279	351	70	50	
12	0	1	73	149	0	0	0	21	0	21	278	361	22	29	

*) jde o regionální cílené programy - zřízení míst a úhrada mezd, nejsou zde zahrnuty CP univerzální

Uchazeči o zaměstnání na APZ a v rekvalifikaci v roce 2007

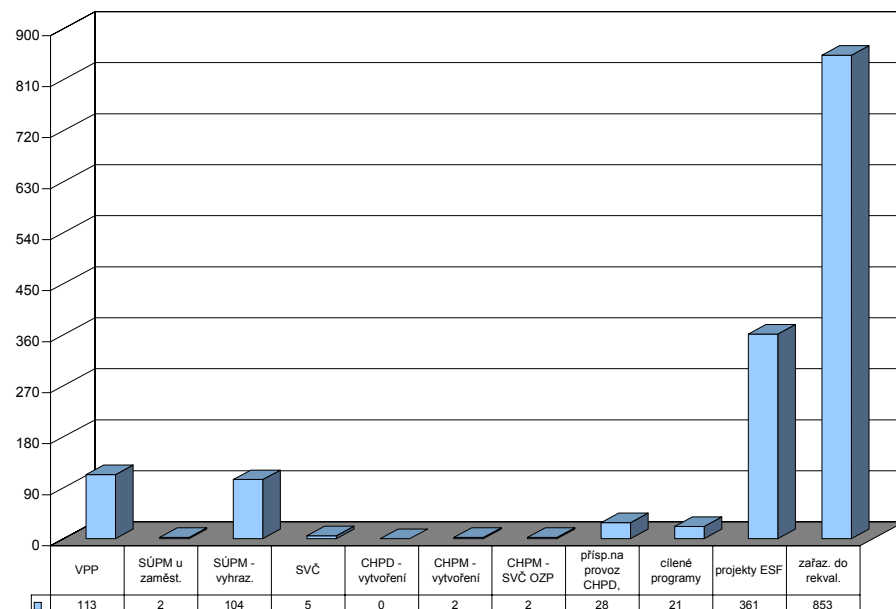

Jičín

Vývoj na trhu práce v roce 2007

měsíc	evidování uchazeči na konci sled.měs.					počet osob pobírajících podporu	MN v %	nově hlášení uchazeči	vyřazení uchazeči	nově hlášená a uvolněná VPM	obsazená a zrušená VPM	VPM celkem	počet uchazečů na 1 VPM
	celkem	dosažitelní	ženy	absolv. škol a mladiství	osoby se ZP								
1	3 031	2 884	1 636	183	481	1 118	7,2	525	446	127	114	434	7,0
2	2 933	2 784	1 565	169	474	1 086	6,9	296	394	67	27	474	6,2
3	2 743	2 566	1 479	168	460	956	6,4	267	457	148	102	520	5,3
4	2 580	2 464	1 434	162	455	861	6,1	323	486	179	99	600	4,3
5	2 419	2 299	1 364	143	441	793	5,7	250	411	81	123	558	4,3
6	2 353	2 244	1 339	114	439	802	5,6	281	347	158	156	560	4,2
7	2 459	2 353	1 406	147	441	854	5,9	353	247	159	115	604	4,1
8	2 536	2 444	1 445	183	438	891	6,1	368	291	148	67	685	3,7
9	2 529	2 406	1 433	258	429	861	6,0	441	448	151	138	698	3,6
10	2 453	2 314	1 373	228	431	844	5,7	373	449	114	132	680	3,6
11	2 422	2 269	1 322	198	434	856	5,6	336	367	166	76	770	3,1
12	2 531	2 432	1 337	174	435	971	6,0	346	237	101	230	641	3,9

Evidování uchazeči a volná pracovní místa

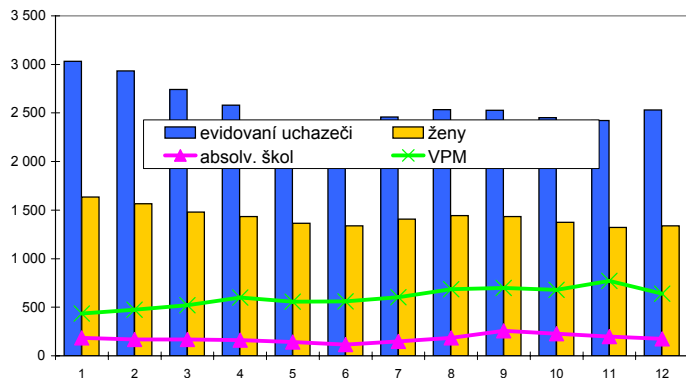

Nově hlášení a vyřazení uchazeči

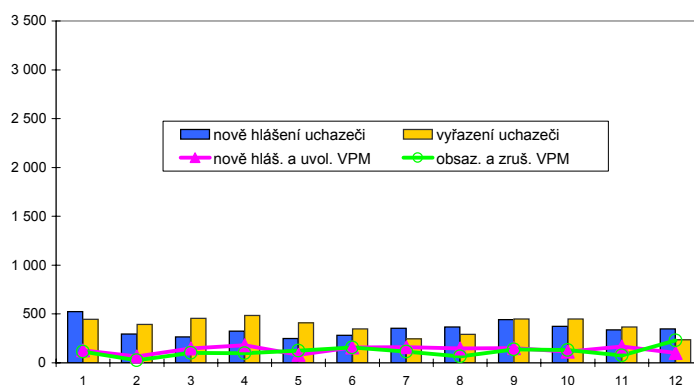

Struktura nezaměstnanosti v roce 2007

stav na konci čtvrtletí	celkový počet evidovan. uchazečů	Věková struktura nezaměstnaných				Délka nezaměstnanosti				
		do 19 let	20 - 34 let	35 - 49 let	nad 50 let	do 3 měsíců	3 - 6 měsíců	6 - 9 měsíců	9 - 12 měsíců	nad 12 měsíců
I.	2 743	91	908	854	890	783	475	280	189	1 016
II.	2 353	84	748	716	805	630	410	219	164	930
III.	2 529	167	879	692	791	861	374	254	139	901
IV.	2 531	117	849	718	847	842	477	214	161	837

stav na konci čtvrtletí	uchazeči celkem	Struktura nezaměstnaných podle vzdělání								
		bez vzděl.+ neúpl.zák.vz.	základní vzdělání	vyučení	střední bez maturity	vyučení s maturitou	ÚSV	ÚSO	vyšší odborné	bakal.+ VŠ
I.	2 743	8	769	1 159	94	117	97	395	23	81
II.	2 353	5	664	947	73	79	101	379	14	91
III.	2 529	3	685	1 010	82	115	78	442	27	87
IV.	2 531	2	694	1 074	79	111	78	409	17	67

stav na konci čtvrtletí	VPM celkem	Struktura volných pracovních míst podle vzdělání								
		bez vzděl.+ neúpl.zák.vz.	základní vzdělání	vyučení	střední bez maturity	vyučení s maturitou	ÚSV	ÚSO	vyšší odborné	bakal.+ VŠ
I.	520	0	148	254	2	12	0	69	4	31
II.	560	0	165	303	1	17	0	54	1	19
III.	698	0	286	323	0	14	0	58	3	14
IV.	641	0	340	218	0	27	0	49	0	7

Struktura nezaměstnaných podle vzdělání

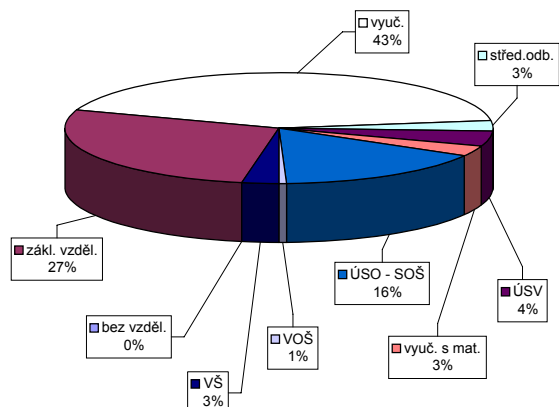

Struktura VPM podle vzdělání

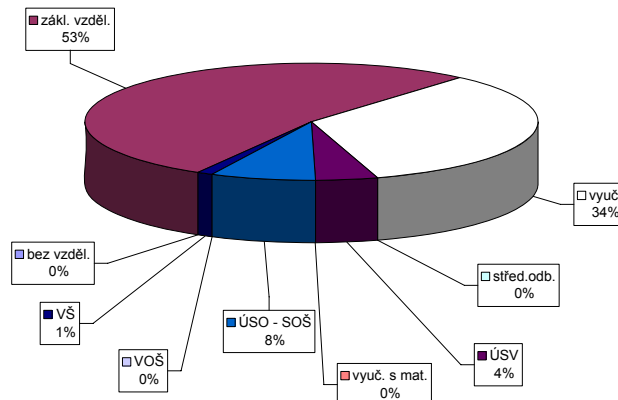

Vývoj v oblasti aktivní politiky zaměstnanosti a rekvalifikací v roce 2007 - Jičín

m ě s / c	Veřejně prospěšné práce				Společensky účelná pracovní místa u zaměstnavatele				Společensky účelná pracovní místa - vyhrazená místa				Samostatná výděl. činnost (SVČ)		Chráněné pracovní dílny - vytvoření				Chráněné pracovní místa - vytvoření				CHPM - SVČ osob se ZP		Příspěvek na provoz CHPD, CHPM a -		Příspěvek při přechodu na nový podnik. program		
	vytvořená místa		umístění uchazečů		vytvořená místa		umístění uchazečů		vytvořená místa		umístění uchazečů		umístění uchazečů		vytvořená místa		umístění uchazečů		vytvořená místa		umístění uchazečů		umístění uchazečů		zaměstnanci		zaměstnanci		
	stav na konci sled.měs.	celkem od poč. roku	stav na konci sled.měs.	celkem od poč. roku	stav na konci sled.měs.	celkem od poč. roku	stav na konci sled.měs.	celkem od poč. roku	stav na konci sled.měs.	celkem od poč. roku	stav na konci sled.měs.	celkem od poč. roku	stav na konci sled.měs.	celkem od poč. roku	stav na konci sled.měs.	celkem od poč. roku	stav na konci sled.měs.	celkem od poč. roku	stav na konci sled.měs.	celkem od poč. roku	stav na konci sled.měs.	celkem od poč. roku	stav na konci sled.měs.	celkem od poč. roku	stav na konci sled.měs.	celkem od poč. roku	stav na konci sled.měs.	celkem od poč. roku	
	1	6	0	6	0	0	0	0	0	0	119	2	119	2	1	0	9	0	8	0	6	0	5	0	1	0	458	0	0
2	34	28	15	9	0	0	0	0	0	107	2	107	2	1	0	9	0	8	0	6	0	6	1	1	0	0	0	0	0
3	35	29	22	16	0	0	0	0	0	100	4	100	4	1	0	9	0	8	0	6	0	6	1	1	0	1	1	0	0
4	62	56	50	51	0	0	0	0	0	121	37	121	37	1	0	9	0	8	1	6	0	6	1	1	0	29	29	0	0
5	72	72	64	65	0	0	0	0	0	119	47	119	47	1	0	9	0	8	2	6	0	6	1	1	0	29	29	0	0
6	72	72	69	70	0	0	0	0	0	110	47	110	47	1	0	9	0	8	2	6	0	6	1	1	0	29	29	0	0
7	73	73	69	71	0	0	0	0	0	112	63	112	63	1	0	9	0	8	2	6	0	6	1	1	0	29	29	0	0
8	73	73	66	73	0	0	0	0	0	118	75	118	75	1	0	9	0	8	2	6	0	6	1	1	0	29	29	0	0
9	74	74	69	79	0	0	0	0	0	104	75	104	75	0	0	9	0	8	4	6	0	6	1	1	0	29	29	0	0
10	69	75	62	82	0	0	0	0	0	103	88	103	88	0	0	9	0	8	4	6	0	6	1	1	0	172	172	0	0
11	46	75	31	82	0	0	0	0	0	118	123	118	123	0	0	9	0	8	4	6	0	6	1	1	0	504	504	0	0
12	1	75	1	82	0	0	0	0	0	97	123	97	123	0	0	9	1	9	5	5	0	5	1	1	0	504	504	0	0

157

m ě s / c	Překlenovací příspěvek		Příspěvek na dopravu		Příspěvek na zapracování		Cílené programy I. *)				Projekty ESF		Uchazeči v rekvalifikaci		
	zaměstnanci		zaměstnanci		zaměstnanci		vytvořená místa		umístění uchazečů		umístění uchazečů		uchazeči	zařazení	
	stav na konci sled.měs.	celkem od poč. roku	stav na konci sled.měs.	celkem od poč. roku	stav na konci sled.měs.	celkem od poč. roku	stav na konci sled.měs.	celkem od poč. roku	stav na konci sled.měs.	celkem od poč. roku	stav na konci sled.měs.	celkem od poč. roku	stav na konci sled.měs.	ve sledov. měsíci	celkem od poč. roku
	1	0	0	0	0	0	0	17	1	17	1	57	36	18	21
2	0	0	0	0	0	0	21	6	21	6	62	41	29	28	49
3	0	0	0	0	0	0	27	12	27	12	70	49	56	43	92
4	0	0	0	0	0	0	26	12	26	12	81	62	52	24	116
5	0	0	0	0	0	0	30	17	30	17	94	75	43	21	137
6	0	0	0	0	0	0	29	17	29	17	117	98	30	41	178
7	0	0	0	0	0	0	28	17	28	17	119	109	25	15	193
8	0	0	0	0	0	0	32	23	32	23	116	110	14	2	195
9	0	0	0	0	0	0	30	25	30	25	134	128	39	45	240
10	0	0	0	0	0	0	32	29	32	29	163	157	45	49	289
11	0	0	0	0	0	0	26	29	26	29	186	180	51	35	324
12	0	0	0	0	0	0	14	30	14	29	227	221	20	10	334

*) jde o regionální cílené programy - zřízení míst a úhrada mezd, nejsou zde zahrnuti CP univerzální

Uchazeči o zaměstnání na APZ a v rekvalifikaci v roce 2007

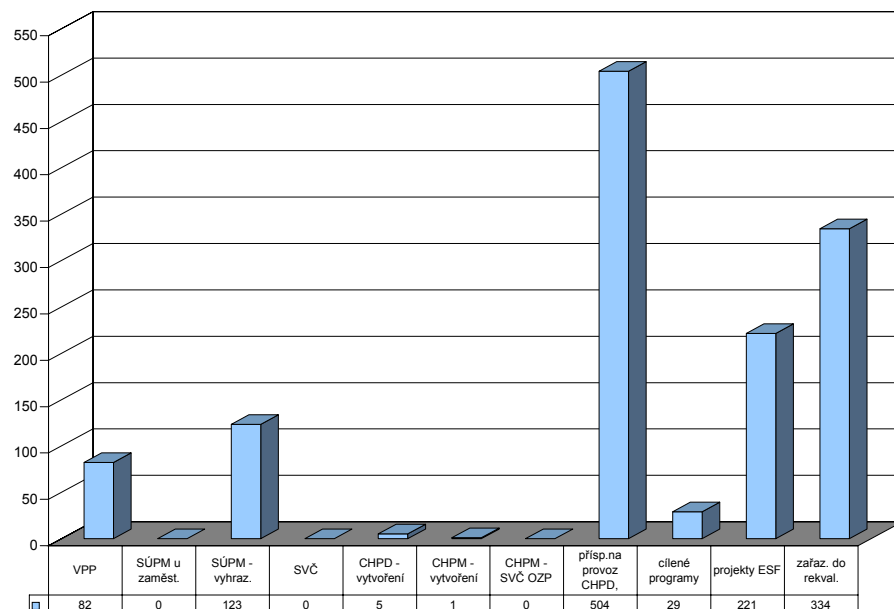

Náchod

Vývoj na trhu práce v roce 2007

měsíc	evidování uchazeči na konci sled.měs.				počet osob pobírajících podporu	MN v %	nově hlášení uchazeči	vyřazení uchazeči	nově hlášená a uvolněná VPM	obsazená a zrušená VPM	VPM celkem	počet uchazečů na 1 VPM	
	celkem	dosažitelní	ženy	absolv. škol a mladiství									osoby se ZP
1	4 007	3 698	2 012	265	495	1 687	6,2	888	627	282	272	886	4,5
2	3 749	3 425	1 888	240	500	1 577	5,7	372	630	242	238	890	4,2
3	3 465	3 120	1 823	206	493	1 357	5,2	364	648	362	272	980	3,5
4	2 999	2 665	1 681	190	456	1 089	4,4	384	850	330	165	1 145	2,6
5	2 783	2 486	1 586	163	431	1 018	4,1	389	605	244	246	1 143	2,4
6	2 637	2 394	1 533	157	412	978	4,0	344	490	420	305	1 258	2,1
7	2 766	2 546	1 651	177	420	1 090	4,2	520	391	234	190	1 302	2,1
8	2 648	2 435	1 587	204	409	1 073	4,0	446	564	306	311	1 297	2,0
9	2 526	2 304	1 459	271	389	952	3,8	550	672	194	220	1 271	2,0
10	2 447	2 191	1 390	240	389	938	3,7	492	571	384	430	1 225	2,0
11	2 479	2 206	1 367	206	411	1 018	3,7	500	468	208	319	1 114	2,2
12	2 699	2 502	1 410	188	431	1 190	4,2	541	321	180	204	1 090	2,5

Evidování uchazeči a volná pracovní místa

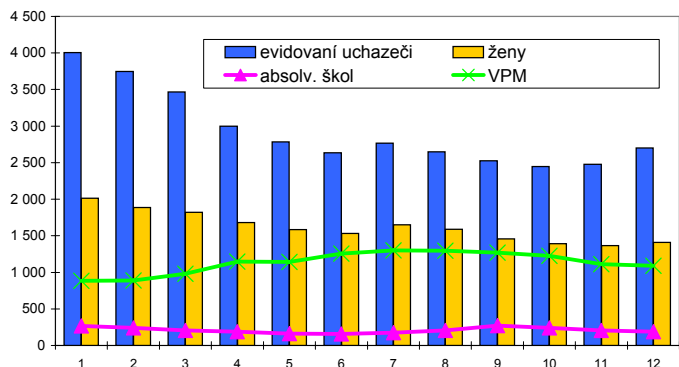

Nově hlášení a vyřazení uchazeči

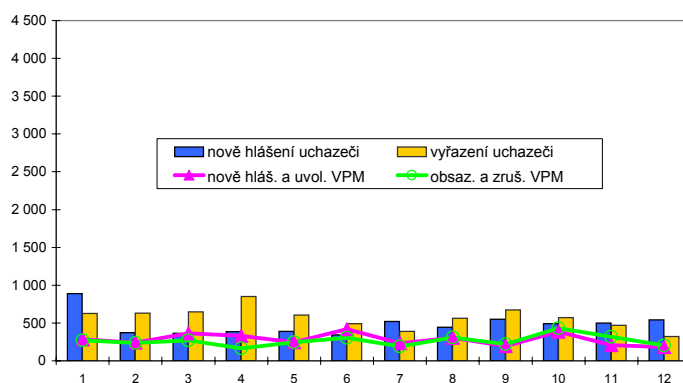

Struktura nezaměstnanosti v roce 2007

stav na konci čtvrtletí	celkový počet evidovan. uchazečů	Věková struktura nezaměstnaných				Délka nezaměstnanosti				
		do 19 let	20 - 34 let	35 - 49 let	nad 50 let	do 3 měsíců	3 - 6 měsíců	6 - 9 měsíců	9 - 12 měsíců	nad 12 měsíců
I.	3 465	166	1 173	1 147	979	1 157	707	396	157	1 048
II.	2 637	140	887	844	766	816	534	266	210	811
III.	2 526	196	907	734	689	1 030	395	291	144	666
IV.	2 699	136	950	833	780	1 238	519	211	178	553

stav na konci čtvrtletí	uchazeči celkem	Struktura nezaměstnaných podle vzdělání								
		bez vzděl.+ neúpl.zák.vz.	základní vzdělání	vyučení	střední bez maturity	vyučení s maturitou	ÚSV	ÚSO	vyšší odborné	bakal.+ VŠ
I.	3 465	5	1 189	1 315	138	119	113	485	15	86
II.	2 637	6	921	955	100	84	92	377	12	90
III.	2 526	5	780	902	88	102	79	435	26	109
IV.	2 699	5	885	1 019	99	96	87	394	20	94

stav na konci čtvrtletí	VPM celkem	Struktura volných pracovních míst podle vzdělání								
		bez vzděl.+ neúpl.zák.vz.	základní vzdělání	vyučení	střední bez maturity	vyučení s maturitou	ÚSV	ÚSO	vyšší odborné	bakal.+ VŠ
I.	980	2	164	588	6	31	9	135	2	43
II.	1 258	2	244	748	2	29	6	181	2	44
III.	1 271	3	308	716	4	32	7	153	2	46
IV.	1 090	2	224	623	4	24	18	152	2	41

Struktura nezaměstnaných podle vzdělání

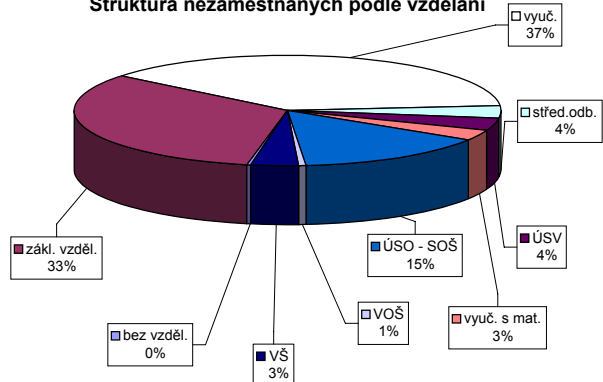

Struktura VPM podle vzdělání

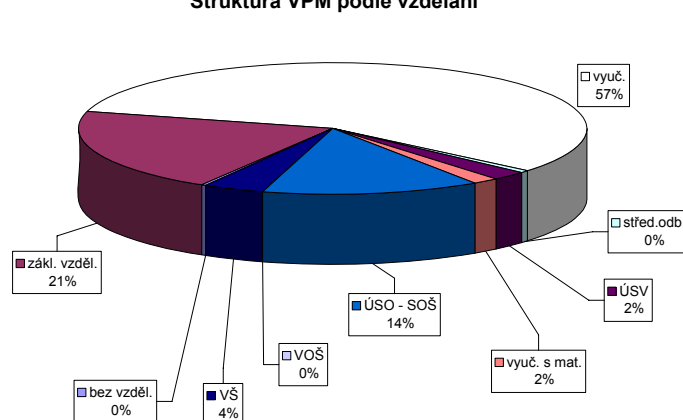

Vývoj v oblasti aktivní politiky zaměstnanosti a rekvalifikací v roce 2007 - Náchod

m ě s / c	Veřejně prospěšné práce				Společensky účelná pracovní místa u zaměstnavatele				Společensky účelná pracovní místa - vyhrazená místa				Samostatná výděl. činnost (SVČ)		Chráněné pracovní dílny - vytvoření				Chráněné pracovní místa - vytvoření				CHPM - SVČ osob se ZP		Příspěvek na provoz CHPD, CHPM a -		Příspěvek při přechodu na nový podnik. program	
	vytvořená místa		umístění uchazečů		vytvořená místa		umístění uchazečů		vytvořená místa		umístění uchazečů		umístění uchazečů		vytvořená místa		umístění uchazečů		vytvořená místa		umístění uchazečů		umístění uchazečů		zaměstnanci		zaměstnanci	
	stav na konci sled.měs.	celkem od poč. roku	stav na konci sled.měs.	celkem od poč. roku	stav na konci sled.měs.	celkem od poč. roku	stav na konci sled.měs.	celkem od poč. roku	stav na konci sled.měs.	celkem od poč. roku	stav na konci sled.měs.	celkem od poč. roku	stav na konci sled.měs.	celkem od poč. roku	stav na konci sled.měs.	celkem od poč. roku	stav na konci sled.měs.	celkem od poč. roku	stav na konci sled.měs.	celkem od poč. roku	stav na konci sled.měs.	celkem od poč. roku	stav na konci sled.měs.	celkem od poč. roku	stav na konci sled.měs.	celkem od poč. roku	stav na konci sled.měs.	celkem od poč. roku
1	17	13	9	5	0	0	0	1	84	0	84	3	27	2	10	0	10	0	15	1	14	0	0	0	0	0	0	0
2	15	13	8	6	0	0	0	1	78	1	78	4	27	3	5	0	5	0	15	1	14	0	0	0	0	0	0	0
3	63	61	44	42	0	0	0	1	79	14	78	16	28	5	5	0	5	0	15	1	15	1	0	0	0	0	0	0
4	133	134	106	119	0	0	0	1	66	17	66	19	31	8	5	0	5	0	15	1	15	1	0	0	0	0	0	0
5	159	170	135	151	0	0	0	1	68	33	68	35	33	10	5	0	5	0	15	1	15	1	0	0	0	0	0	0
6	162	175	145	168	0	0	0	1	63	40	63	42	35	12	5	0	5	0	15	1	15	1	1	1	0	0	0	0
7	167	180	147	178	0	0	0	1	63	49	63	51	35	13	5	0	5	0	15	1	14	1	1	1	0	0	0	0
8	168	182	150	188	0	0	0	1	64	58	62	58	37	16	5	0	5	0	15	1	14	1	1	1	0	0	0	0
9	160	184	135	194	0	0	0	1	62	58	62	60	37	16	5	0	5	0	14	1	14	1	1	1	0	0	0	0
10	139	184	119	196	0	0	0	1	58	62	55	61	41	20	5	0	5	0	14	1	14	1	1	1	0	0	0	0
11	119	184	99	196	10	10	0	1	65	73	62	72	43	24	5	0	5	0	14	1	14	1	1	1	0	0	0	0
12	0	184	0	196	1	11	0	1	86	96	83	95	42	24	5	0	5	0	8	1	8	1	1	1	0	0	0	0

159

m ě s / c	Překlenovací příspěvek		Příspěvek na dopravu		Příspěvek na zapracování		Cílené programy I. *)				Projekty ESF		Uchazeči v rekvalifikaci		
	zaměstnanci		zaměstnanci		zaměstnanci		vytvořená místa		umístění uchazečů		umístění uchazečů		uchazeči	zařazení	
	stav na konci sled.měs.	celkem od poč. roku	stav na konci sled.měs.	celkem od poč. roku	stav na konci sled.měs.	celkem od poč. roku	stav na konci sled.měs.	celkem od poč. roku	stav na konci sled.měs.	celkem od poč. roku	stav na konci sled.měs.	celkem od poč. roku	stav na konci sled.měs.	ve sledov. měsíci	celkem od poč. roku
1	0	0	0	0	0	0	74	22	65	23	206	31	20	18	18
2	0	0	0	0	0	0	91	40	78	39	272	98	62	48	66
3	0	0	0	0	0	0	100	52	88	53	300	129	90	76	142
4	0	0	0	0	0	0	100	54	90	59	312	156	86	53	195
5	0	0	0	0	0	0	107	61	93	63	324	169	75	36	231
6	0	0	0	0	0	0	102	64	91	72	336	187	35	15	246
7	0	0	0	0	0	0	101	67	95	77	278	190	17	0	246
8	0	0	0	0	0	0	99	67	92	78	291	217	24	36	282
9	0	0	0	0	0	0	97	67	88	80	330	259	20	8	290
10	0	0	0	0	0	0	85	67	76	82	337	266	69	82	372
11	0	0	0	0	0	0	60	67	55	83	362	298	75	61	433
12	0	0	0	0	0	0	15	67	15	83	354	308	24	2	435

*) jde o regionální cílené programy - zřízení míst a úhrada mezd, nejsou zde zahrnuti CP univerzální

Uchazeči o zaměstnání na APZ a v rekvalifikaci v roce 2007

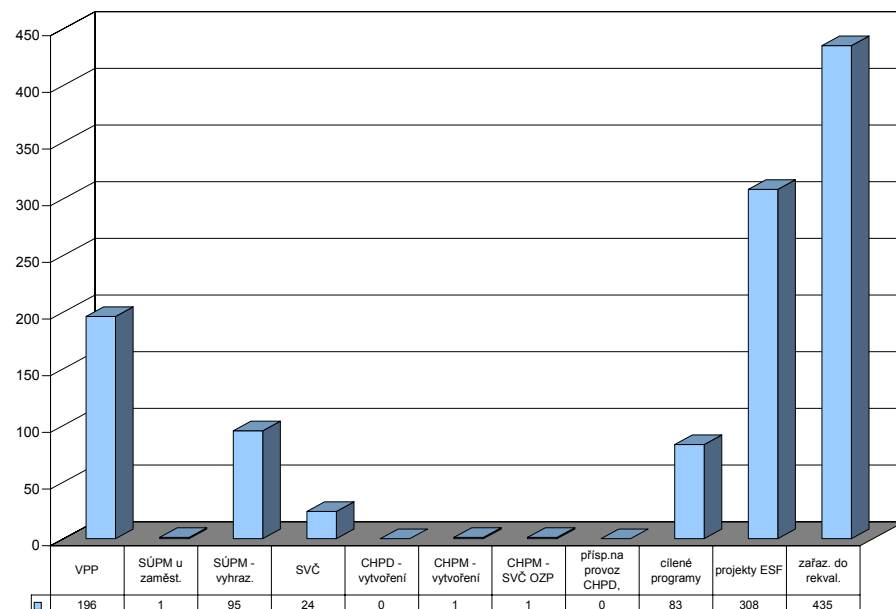

Rychnov nad Kněžnou

Vývoj na trhu práce v roce 2007

měsíc	evidování uchazeči na konci sled.měs.					počet osob pobírajících podporu	MN v %	nově hlášení uchazeči	vyřazení uchazeči	nově hlášená a uvolněná VPM	obsazená a zrušená VPM	VPM celkem	počet uchazečů na 1 VPM
	celkem	dosažitelní	ženy	absolv. škol a mladiství	osoby se ZP								
1	2 042	1 884	1 200	117	441	915	4,6	553	484	275	172	630	3,2
2	1 879	1 695	1 105	107	426	855	4,2	230	393	160	213	577	3,3
3	1 717	1 532	1 049	94	415	770	3,8	284	446	253	196	634	2,7
4	1 522	1 359	967	87	366	694	3,4	251	446	173	187	620	2,5
5	1 404	1 264	873	89	349	636	3,1	235	353	170	178	612	2,3
6	1 295	1 178	804	75	313	585	2,9	211	320	244	162	694	1,9
7	1 373	1 266	870	86	308	655	3,2	328	250	176	169	701	2,0
8	1 371	1 251	885	112	283	671	3,1	303	305	340	114	927	1,5
9	1 285	1 161	797	143	268	575	2,9	355	441	206	168	965	1,3
10	1 215	1 103	754	116	280	538	2,8	277	347	258	247	976	1,2
11	1 197	1 062	717	93	286	562	2,7	259	277	152	146	982	1,2
12	1 242	1 131	728	84	297	626	2,9	258	213	84	321	745	1,7

Evidování uchazeči a volná pracovní místa

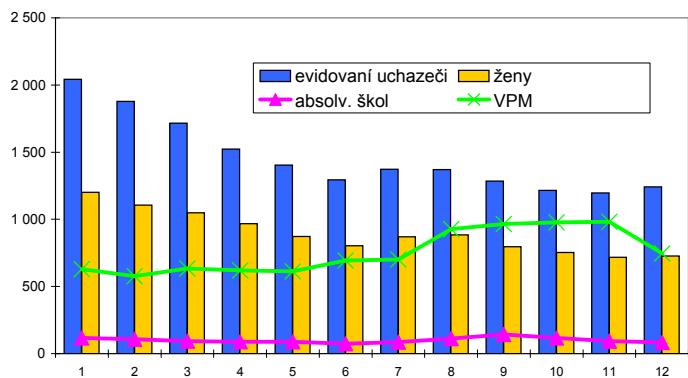

Nově hlášení a vyřazení uchazeči

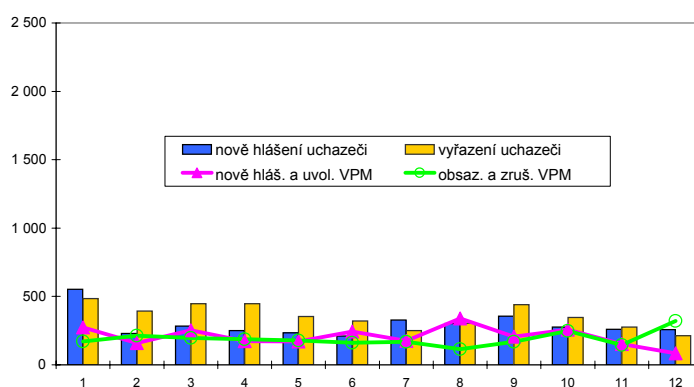

Struktura nezaměstnanosti v roce 2007

stav na konci čtvrtletí	celkový počet evidovan. uchazečů	Věková struktura nezaměstnaných				Délka nezaměstnanosti				
		do 19 let	20 - 34 let	35 - 49 let	nad 50 let	do 3 měsíců	3 - 6 měsíců	6 - 9 měsíců	9 - 12 měsíců	nad 12 měsíců
I.	1 717	48	551	529	589	680	363	152	86	436
II.	1 295	58	411	384	442	470	304	149	79	293
III.	1 285	110	437	348	390	624	209	150	79	223
IV.	1 242	63	404	352	423	596	256	97	88	205

stav na konci čtvrtletí	Struktura nezaměstnaných podle vzdělání									
	uchazeči celkem	bez vzděl.+ neúpl.zák.vz.	základní vzdělání	vyučení	střední bez maturity	vyučení s maturitou	ÚSV	ÚSO	vyšší odborné	bakal.+ VŠ
I.	1 717	1	494	734	54	55	38	278	15	48
II.	1 295	3	383	499	40	37	32	237	12	52
III.	1 285	4	305	488	35	56	43	271	24	59
IV.	1 242	3	320	491	35	36	37	250	11	59

stav na konci čtvrtletí	Struktura volných pracovních míst podle vzdělání									
	VPM celkem	bez vzděl.+ neúpl.zák.vz.	základní vzdělání	vyučení	střední bez maturity	vyučení s maturitou	ÚSV	ÚSO	vyšší odborné	bakal.+ VŠ
I.	634	0	90	385	7	2	0	114	1	35
II.	694	0	144	380	3	4	0	123	1	39
III.	965	1	212	616	2	3	1	97	0	33
IV.	745	18	154	440	3	3	0	96	0	31

Struktura nezaměstnaných podle vzdělání

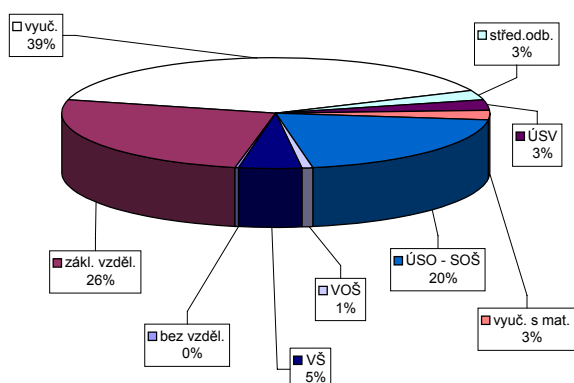

Struktura VPM podle vzdělání

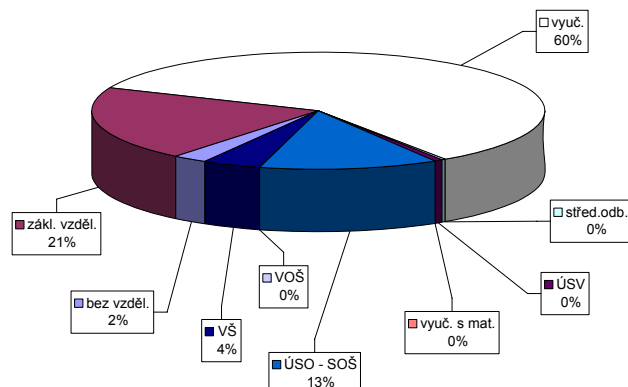

Vývoj v oblasti aktivní politiky zaměstnanosti a rekvalifikací v roce 2007 - Rychnov nad Kněžnou

m ě s / c	Veřejně prospěšné práce				Společensky účelná pracovní místa u zaměstnavatele				Společensky účelná pracovní místa - vyhrazená místa				Samostatná výděl. činnost (SVČ)		Chráněné pracovní dílny - vytvoření				Chráněné pracovní místa - vytvoření				CHPM - SVČ osob se ZP		Příspěvek na provoz CHPD, CHPM a -		Příspěvek při přechodu na nový podnik. program	
	vytvořená místa		umístění uchazečů		vytvořená místa		umístění uchazečů		vytvořená místa		umístění uchazečů		umístění uchazečů		vytvořená místa		umístění uchazečů		vytvořená místa		umístění uchazečů		umístění uchazečů		zaměstnanci		zaměstnanci	
	stav na konci sled.měs.	celkem od poč. roku	stav na konci sled.měs.	celkem od poč. roku	stav na konci sled.měs.	celkem od poč. roku	stav na konci sled.měs.	celkem od poč. roku	stav na konci sled.měs.	celkem od poč. roku	stav na konci sled.měs.	celkem od poč. roku	stav na konci sled.měs.	celkem od poč. roku	stav na konci sled.měs.	celkem od poč. roku	stav na konci sled.měs.	celkem od poč. roku	stav na konci sled.měs.	celkem od poč. roku	stav na konci sled.měs.	celkem od poč. roku	stav na konci sled.měs.	celkem od poč. roku	stav na konci sled.měs.	celkem od poč. roku	stav na konci sled.měs.	celkem od poč. roku
	1	58	1	51	2	0	0	0	0	0	36	1	34	4	6	0	5	0	0	0	0	0	0	0	0	0	0	0
2	67	13	59	13	0	0	0	0	0	34	4	33	8	6	0	5	0	5	5	0	0	0	0	0	1	1	0	0
3	55	25	52	27	0	0	0	0	0	28	6	27	10	7	1	5	0	5	5	0	0	0	0	0	1	1	0	0
4	76	60	75	62	0	0	0	0	0	31	11	30	15	7	1	5	0	5	5	0	0	0	0	0	9	9	0	0
5	99	83	94	85	0	0	0	0	0	34	15	33	19	9	3	5	0	5	5	0	0	0	0	0	9	9	0	0
6	103	92	98	96	0	0	0	0	0	32	18	31	22	9	3	5	0	5	5	0	0	0	0	0	14	14	0	0
7	108	100	96	104	0	0	0	0	0	29	20	28	24	8	3	5	0	5	5	0	0	0	0	0	14	14	0	0
8	119	111	106	116	0	0	0	0	0	29	23	28	27	8	3	5	0	5	5	0	0	0	0	0	14	14	0	0
9	122	119	108	125	0	0	0	0	0	34	32	33	36	8	3	5	0	5	5	0	0	0	0	0	14	14	0	0
10	115	124	104	130	0	0	0	0	0	28	34	27	38	10	5	5	0	5	5	0	0	0	0	0	14	14	0	0
11	93	124	84	130	0	0	0	0	0	26	34	25	38	11	6	5	0	5	5	0	0	0	0	0	14	14	0	0
12	62	124	58	130	0	0	0	0	0	28	41	27	45	10	6	5	0	5	5	0	0	0	0	0	14	14	0	0

161

m ě s / c	Překlenovací příspěvek		Příspěvek na dopravu		Příspěvek na zapracování		Cílené programy I. *)				Projekty ESF		Uchazeči v rekvalifikaci		
	zaměstnanci		zaměstnanci		zaměstnanci		vytvořená místa		umístění uchazečů		umístění uchazečů		uchazeči	zařazení	
	stav na konci sled.měs.	celkem od poč. roku	stav na konci sled.měs.	celkem od poč. roku	stav na konci sled.měs.	celkem od poč. roku	stav na konci sled.měs.	celkem od poč. roku	stav na konci sled.měs.	celkem od poč. roku	stav na konci sled.měs.	celkem od poč. roku	stav na konci sled.měs.	ve sledov. měsíci	celkem od poč. roku
	1	0	0	0	0	0	0	50	2	44	8	77	8	21	8
2	0	0	0	0	0	0	60	12	50	18	110	46	43	27	35
3	0	0	0	0	0	0	60	17	50	25	135	74	39	22	57
4	0	0	0	0	0	0	59	18	46	26	144	86	30	13	70
5	0	0	0	0	0	0	44	21	38	29	145	89	18	5	75
6	0	0	0	0	0	0	41	23	31	31	150	97	5	18	93
7	0	0	0	0	0	0	13	23	13	31	150	97	4	0	93
8	0	0	0	0	0	0	10	23	10	31	150	98	6	6	99
9	0	0	0	0	0	0	4	23	4	31	177	126	17	11	110
10	0	0	0	0	0	0	1	23	1	31	184	134	6	7	117
11	0	0	0	0	0	0	0	23	0	31	193	151	21	31	148
12	0	0	0	0	0	0	0	23	0	31	193	151	15	1	149

*) jde o regionální cílené programy - zřízení míst a úhrada mezd, nejsou zde zahrnuti CP univerzální

Uchazeči o zaměstnání na APZ a v rekvalifikaci v roce 2007

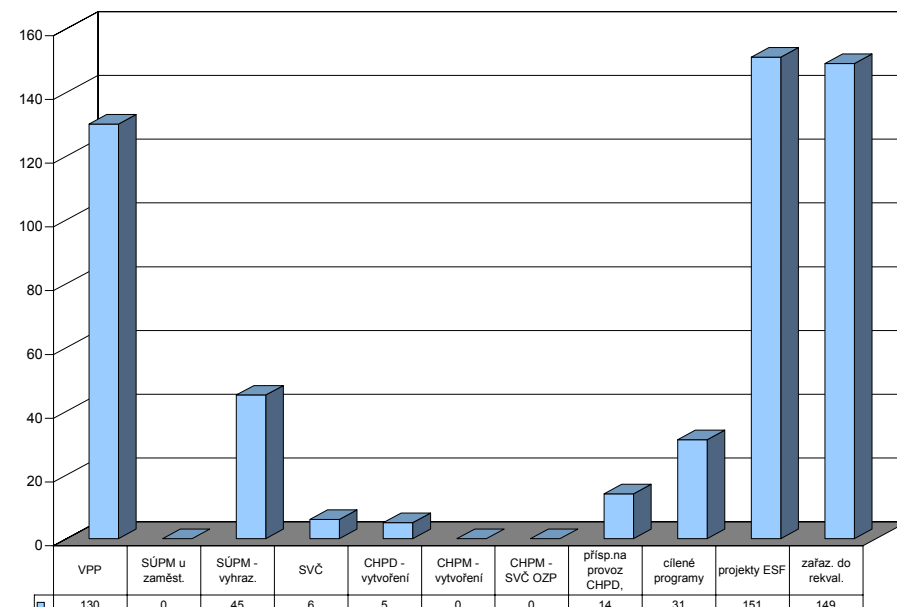

Trutnov

Vývoj na trhu práce v roce 2007

měsíc	evidování uchazeči na konci sled.měs.					počet osob pobírajících podporu	MN v %	nově hlášení uchazeči	vyřazení uchazeči	nově hlášená a uvolněná VPM	obsazená a zrušená VPM	VPM celkem	počet uchazečů na 1 VPM
	celkem	dosažitelní	ženy	absolv. škol a mladiství	osoby se ZP								
1	5 758	5 457	2 952	389	968	2 041	8,7	814	757	354	450	939	6,1
2	5 539	5 236	2 837	361	959	1 972	8,3	428	647	297	424	812	6,8
3	5 377	5 050	2 775	334	929	1 910	8,0	585	747	351	297	866	6,2
4	5 089	4 793	2 664	287	923	1 733	7,6	557	845	291	250	907	5,6
5	4 797	4 562	2 519	242	907	1 630	7,2	501	793	416	210	1 113	4,3
6	4 616	4 421	2 462	218	886	1 560	7,0	463	644	368	304	1 177	3,9
7	4 687	4 500	2 544	231	895	1 597	7,1	574	503	315	131	1 361	3,4
8	4 589	4 408	2 484	254	871	1 577	7,0	525	623	404	355	1 410	3,3
9	4 484	4 259	2 394	370	853	1 470	6,7	691	796	409	334	1 485	3,0
10	4 319	4 064	2 291	329	855	1 400	6,3	521	686	451	312	1 624	2,7
11	4 253	3 981	2 287	273	856	1 460	6,2	567	633	526	634	1 516	2,8
12	4 275	4 092	2 246	273	870	1 508	6,4	494	472	379	440	1 455	2,9

Evidování uchazeči a volná pracovní místa

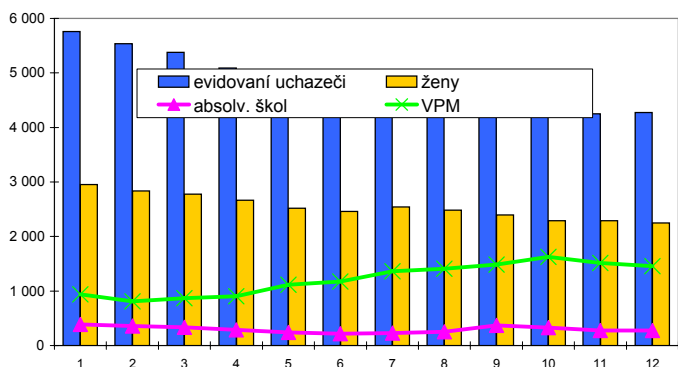

Nově hlášení a vyřazení uchazeči



Struktura nezaměstnanosti v roce 2007

stav na konci čtvrtletí	celkový počet evidovan. uchazečů	Věková struktura nezaměstnaných				Délka nezaměstnanosti				
		do 19 let	20 - 34 let	35 - 49 let	nad 50 let	do 3 měsíců	3 - 6 měsíců	6 - 9 měsíců	9 - 12 měsíců	nad 12 měsíců
I.	5 377	226	1 873	1 623	1 655	1 393	974	618	390	2 002
II.	4 616	192	1 565	1 390	1 469	1 130	819	451	376	1 840
III.	4 484	281	1 503	1 255	1 445	1 313	643	473	285	1 770
IV.	4 275	213	1 347	1 266	1 449	1 252	708	371	298	1 646

stav na konci čtvrtletí	Struktura nezaměstnaných podle vzdělání									
	uchazeči celkem	bez vzděl.+ neúpl.zák.vz.	základní vzdělání	vyučení	střední bez maturity	vyučení s maturitou	ÚSV	ÚSO	vyšší odborné	bakal.+ VŠ
I.	5 377	11	1 645	2 404	182	165	149	680	33	108
II.	4 616	10	1 445	1 992	131	135	143	637	21	102
III.	4 484	9	1 317	1 940	130	153	134	658	22	121
IV.	4 275	12	1 242	1 910	137	133	127	594	17	103

stav na konci čtvrtletí	Struktura volných pracovních míst podle vzdělání									
	VPM celkem	bez vzděl.+ neúpl.zák.vz.	základní vzdělání	vyučení	střední bez maturity	vyučení s maturitou	ÚSV	ÚSO	vyšší odborné	bakal.+ VŠ
I.	866	0	147	488	0	5	0	185	1	40
II.	1 177	0	248	692	1	3	0	179	2	52
III.	1 485	0	267	961	0	8	0	207	2	40
IV.	1 455	0	339	832	1	8	1	225	0	49

Struktura nezaměstnaných podle vzdělání

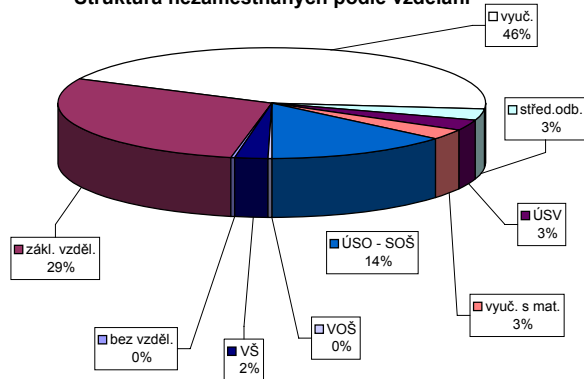

Struktura VPM podle vzdělání

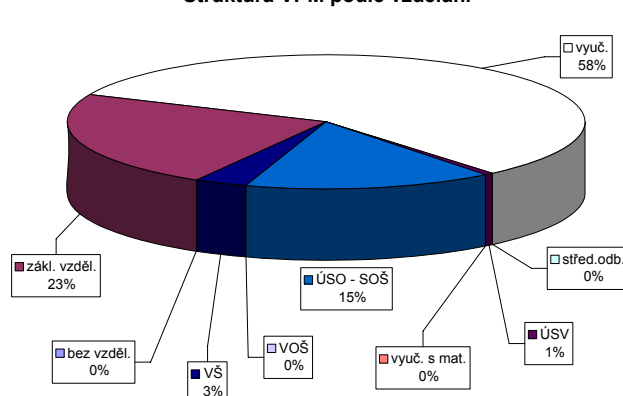

Vývoj v oblasti aktivní politiky zaměstnanosti a rekvalifikací v roce 2007 - Trutnov

m ě s / c	Veřejně prospěšné práce				Společensky účelná pracovní místa u zaměstnavatele				Společensky účelná pracovní místa - vyhrazená místa				Samostatná výděl. činnost (SVČ)		Chráněné pracovní dílny - vytvoření				Chráněné pracovní místa - vytvoření				CHPM - SVČ osob se ZP		Příspěvek na provoz CHPD, CHPM a -		Příspěvek při přechodu na nový podnik. program	
	vytvořená místa		umístění uchazečů		vytvořená místa		umístění uchazečů		vytvořená místa		umístění uchazečů		umístění uchazečů		vytvořená místa		umístění uchazečů		vytvořená místa		umístění uchazečů		umístění uchazečů		zaměstnanci		zaměstnanci	
	stav na konci sled.měs.	celkem od poč. roku	stav na konci sled.měs.	celkem od poč. roku	stav na konci sled.měs.	celkem od poč. roku	stav na konci sled.měs.	celkem od poč. roku	stav na konci sled.měs.	celkem od poč. roku	stav na konci sled.měs.	celkem od poč. roku	stav na konci sled.měs.	celkem od poč. roku	stav na konci sled.měs.	celkem od poč. roku	stav na konci sled.měs.	celkem od poč. roku	stav na konci sled.měs.	celkem od poč. roku	stav na konci sled.měs.	celkem od poč. roku	stav na konci sled.měs.	celkem od poč. roku	stav na konci sled.měs.	celkem od poč. roku	stav na konci sled.měs.	celkem od poč. roku
	1	45	0	6	1	5	0	5	0	48	7	37	1	13	0	45	0	43	0	11	0	7	0	6	0	12	0	0
2	1	0	1	1	5	0	4	0	50	13	41	13	12	0	35	0	33	0	11	0	7	0	6	0	0	0	0	0
3	66	65	17	17	5	0	3	0	42	31	35	25	13	1	35	0	33	0	9	0	6	0	6	0	85	85	0	0
4	85	84	42	43	5	0	3	0	53	45	40	36	14	3	35	0	31	0	7	0	5	0	6	0	117	117	0	0
5	98	97	72	74	4	0	4	1	45	47	45	44	13	3	35	0	31	0	7	0	5	0	6	0	117	117	0	0
6	100	99	83	87	6	2	6	3	57	61	52	53	13	4	29	0	26	0	7	0	5	0	4	0	140	140	0	0
7	104	103	86	98	6	2	6	3	56	63	49	53	13	4	29	0	25	0	7	0	5	2	4	0	140	140	0	0
8	109	108	91	108	6	2	6	3	55	69	47	58	13	5	29	0	25	0	6	0	4	2	4	0	140	140	0	0
9	109	108	87	109	6	2	6	3	45	72	35	58	15	7	29	0	25	0	5	0	3	2	5	1	140	140	0	0
10	107	108	84	111	6	2	6	3	36	77	35	72	15	7	29	0	25	0	5	0	3	2	5	1	140	140	0	0
11	82	108	57	112	6	2	6	3	34	84	32	78	18	10	29	0	25	0	3	0	2	2	4	1	60	140	0	0
12	6	108	3	112	6	2	6	3	25	84	23	78	17	10	29	0	25	0	3	0	2	2	2	1	0	140	0	0

Uchazeči o zaměstnání na APZ a v rekvalifikaci v roce 2007

m ě s / c	Překlenovací příspěvek		Příspěvek na dopravu		Příspěvek na zapracování		Cílené programy I. *)				Projekty ESF		Uchazeči v rekvalifikaci		
	zaměstnanci		zaměstnanci		zaměstnanci		vytvořená místa		umístění uchazečů		umístění uchazečů		uchazeči	zařazení	
	stav na konci sled.měs.	celkem od poč. roku	stav na konci sled.měs.	celkem od poč. roku	stav na konci sled.měs.	celkem od poč. roku	stav na konci sled.měs.	celkem od poč. roku	stav na konci sled.měs.	celkem od poč. roku	stav na konci sled.měs.	celkem od poč. roku	stav na konci sled.měs.	ve sledov. měsíci	celkem od poč. roku
	1	2	0	0	0	0	0	39	2	37	3	128	11	71	62
2	1	0	0	0	0	0	45	8	38	4	157	46	87	74	136
3	0	0	0	0	0	0	50	17	40	16	190	94	118	97	233
4	1	1	0	0	0	0	50	17	47	24	196	119	93	66	299
5	3	3	0	0	0	0	51	18	48	26	190	132	72	52	351
6	3	4	0	0	0	0	56	24	47	26	231	174	32	31	382
7	3	4	0	0	0	0	55	24	46	26	228	192	37	44	426
8	2	5	0	0	0	0	54	29	49	38	235	205	34	21	447
9	2	6	0	0	0	0	59	34	49	38	253	224	78	84	531
10	3	7	0	0	0	0	57	36	47	40	281	254	106	61	592
11	4	9	0	0	0	0	61	40	50	43	302	279	122	96	688
12	4	10	0	0	0	0	60	40	49	45	322	315	43	25	713

*) jde o regionální cílené programy - zřízení míst a úhrada mezd, nejsou zde zahrnuty CP univerzální

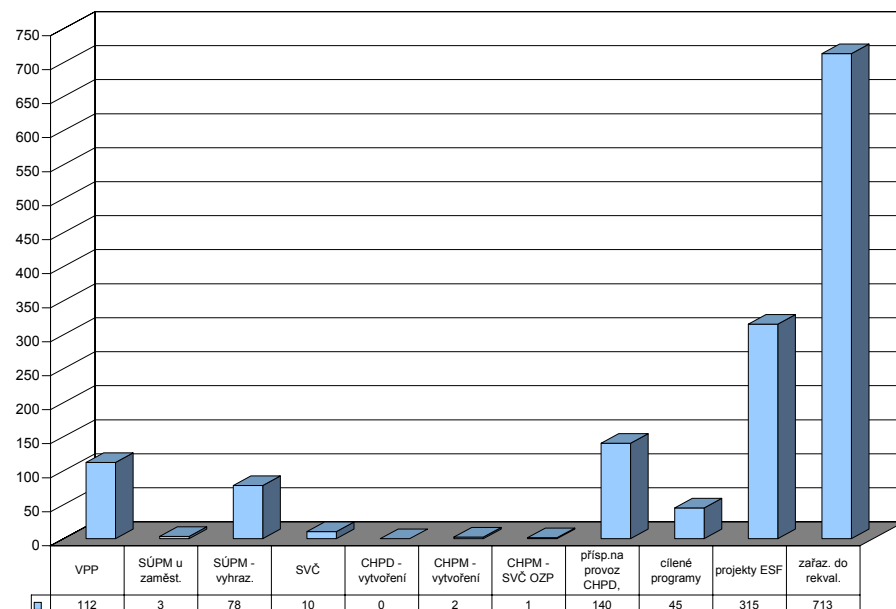

Královéhradecký kraj

Vývoj na trhu práce v roce 2007

měsíc	evidování uchazeči na konci sled.měs.					počet osob pobírajících podporu	MN v %	nově hlášení uchazeči	vyřazení uchazeči	nově hlášená a uvolněná VPM	obsazená a zrušená VPM	VPM celkem	počet uchazečů na 1 VPM
	celkem	dosažitelní	ženy	absolv. škol a mladiství	osoby se ZP								
1	19 998	18 759	10 447	1 304	3 362	8 029	6,5	3 904	3 204	2 133	1 828	4 718	4,2
2	19 127	17 845	9 952	1 206	3 326	7 705	6,1	1 943	2 814	1 439	1 728	4 429	4,3
3	17 917	16 516	9 546	1 114	3 249	6 925	5,7	2 064	3 274	2 062	1 576	4 915	3,6
4	16 447	15 242	9 044	1 011	3 129	6 124	5,2	2 109	3 579	1 778	1 788	4 905	3,4
5	15 384	14 299	8 518	888	3 046	5 718	4,9	1 898	2 961	1 838	1 295	5 448	2,8
6	14 699	13 805	8 264	775	2 946	5 481	4,7	1 802	2 487	2 067	1 946	5 569	2,6
7	15 286	14 457	8 772	879	2 944	5 827	5,0	2 535	1 948	1 605	1 288	5 886	2,6
8	15 138	14 320	8 697	1 040	2 858	5 885	4,9	2 284	2 432	1 975	1 432	6 429	2,4
9	14 684	13 715	8 258	1 437	2 775	5 367	4,7	2 802	3 256	1 834	1 849	6 414	2,3
10	14 130	13 046	7 891	1 249	2 762	5 148	4,5	2 340	2 894	2 239	2 041	6 612	2,1
11	13 940	12 808	7 670	1 059	2 770	5 375	4,4	2 228	2 418	1 778	2 002	6 388	2,2
12	14 499	13 681	7 723	982	2 828	5 891	4,7	2 195	1 636	1 267	2 326	5 329	2,7

Evidování uchazeči a volná pracovní místa

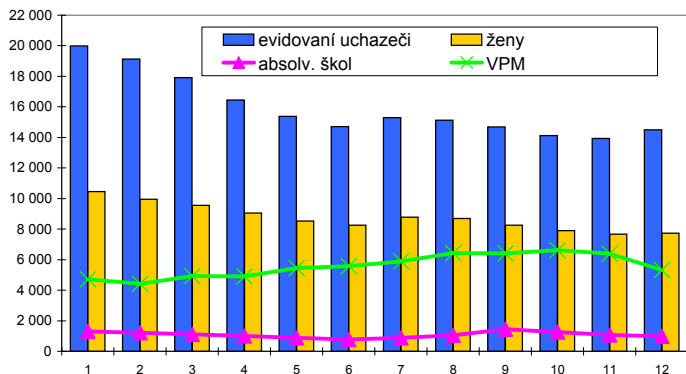

Nově hlášení a vyřazení uchazeči

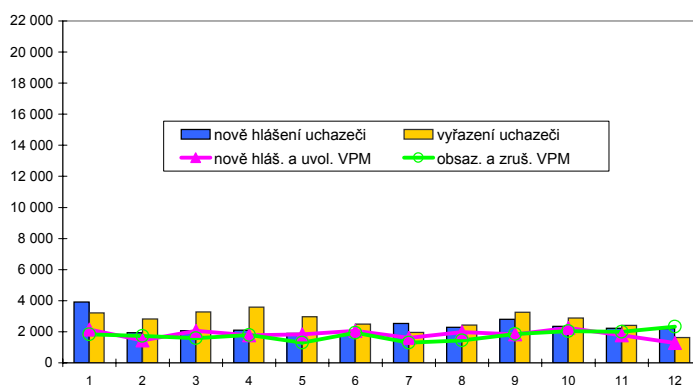

Struktura nezaměstnanosti v roce 2007

stav na konci čtvrtletí	celkový počet evidovan. uchazečů	Věková struktura nezaměstnaných				Délka nezaměstnanosti				
		do 19 let	20 - 34 let	35 - 49 let	nad 50 let	do 3 měsíců	3 - 6 měsíců	6 - 9 měsíců	9 - 12 měsíců	nad 12 měsíců
I.	17 917	731	6 135	5 525	5 526	5 637	3 426	1 941	1 100	5 813
II.	14 699	646	4 871	4 492	4 690	4 242	2 904	1 474	1 074	5 005
III.	14 684	1 028	5 050	4 132	4 474	5 372	2 241	1 612	887	4 572
IV.	14 499	710	4 892	4 236	4 661	5 328	2 721	1 240	1 010	4 200

stav na konci čtvrtletí	uchazeči celkem	Struktura nezaměstnaných podle vzdělání								
		bez vzděl.+ neúpl.zák.vz.	základní vzdělání	vyučení	střední bez maturity	vyučení s maturitou	ÚSV	ÚSO	vyšší odborné	bakal.+ VŠ
I.	17 917	39	5 379	7 488	618	617	542	2 588	120	526
II.	14 699	35	4 540	5 828	454	447	501	2 289	82	523
III.	14 684	35	4 118	5 750	449	569	461	2 540	142	620
IV.	14 499	36	4 210	5 911	474	510	446	2 297	99	516

stav na konci čtvrtletí	VPM celkem	Struktura volných pracovních míst podle vzdělání								
		bez vzděl.+ neúpl.zák.vz.	základní vzdělání	vyučení	střední bez maturity	vyučení s maturitou	ÚSV	ÚSO	vyšší odborné	bakal.+ VŠ
I.	4 915	2	1 173	2 599	81	76	10	773	10	180
II.	5 569	22	1 420	3 034	53	82	8	726	8	205
III.	6 414	26	1 837	3 465	108	67	11	699	8	182
IV.	5 329	20	1 610	2 737	70	82	29	603	3	164

Struktura nezaměstnaných podle vzdělání

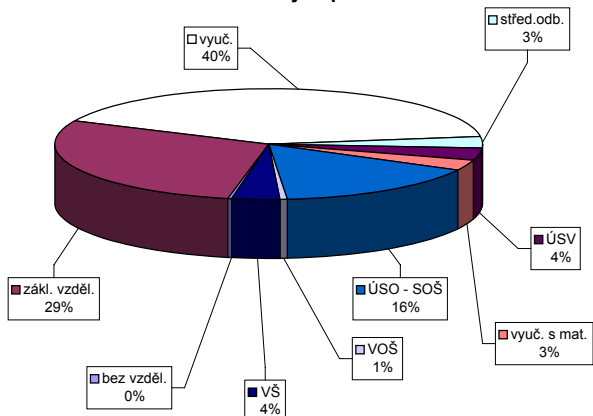

Struktura VPM podle vzdělání

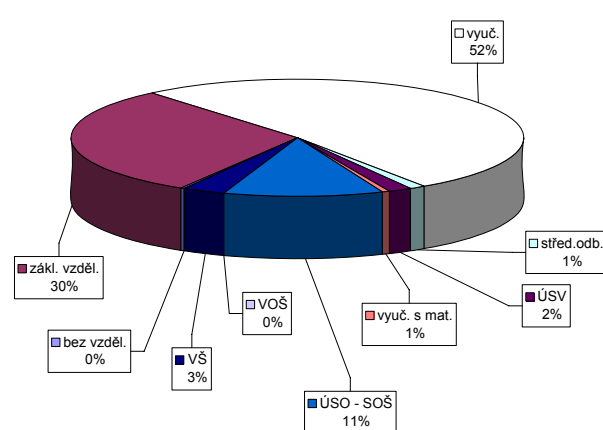

Vývoj v oblasti aktivní politiky zaměstnanosti a rekvalifikací v roce 2007 - Královéhradecký kraj

m ě s / c	Veřejně prospěšné práce				Společensky účelná pracovní místa u zaměstnavatele				Společensky účelná pracovní místa - vyhrazená místa				Samostatná výděl. činnost (SVČ)		Chráněné pracovní dílny - vytvoření				Chráněné pracovní místa - vytvoření				CHPM - SVČ osob se ZP		Příspěvek na provoz CHPD, CHPM a -		Příspěvek při přechodu na nový podnik. program	
	vytvořená místa		umístění uchazeči		vytvořená místa		umístění uchazeči		vytvořená místa		umístění uchazeči		umístění uchazeči		vytvořená místa		umístění uchazeči		vytvořená místa		umístění uchazeči		umístění uchazeči		zaměstnanci		zaměstnanci	
	stav na konci sled.měs.	celkem od poč. roku	stav na konci sled.měs.	celkem od poč. roku	stav na konci sled.měs.	celkem od poč. roku	stav na konci sled.měs.	celkem od poč. roku	stav na konci sled.měs.	celkem od poč. roku	stav na konci sled.měs.	celkem od poč. roku	stav na konci sled.měs.	celkem od poč. roku	stav na konci sled.měs.	celkem od poč. roku	stav na konci sled.měs.	celkem od poč. roku	stav na konci sled.měs.	celkem od poč. roku	stav na konci sled.měs.	celkem od poč. roku	stav na konci sled.měs.	celkem od poč. roku	stav na konci sled.měs.	celkem od poč. roku	stav na konci sled.měs.	celkem od poč. roku
	1	161	15	87	9	70	0	70	1	374	21	360	21	73	2	72	0	61	0	41	1	32	0	8	0	470	0	0
2	158	61	104	36	70	0	69	2	360	47	349	50	72	4	57	0	51	5	42	2	33	1	8	0	1	1	0	0
3	256	214	161	125	70	0	68	3	336	90	325	85	76	9	57	0	51	5	40	2	33	2	9	1	105	105	0	0
4	439	416	339	340	10	0	8	3	365	158	349	151	79	14	57	0	49	6	39	3	33	3	9	1	173	173	0	0
5	521	514	440	457	9	0	9	4	367	207	361	206	83	19	57	0	49	7	42	6	33	3	9	1	173	173	0	0
6	531	531	482	516	11	2	11	6	352	235	341	229	82	22	51	0	44	7	43	7	34	4	8	2	201	201	0	0
7	545	549	485	550	11	2	11	6	344	272	331	264	81	23	51	0	43	7	43	7	33	6	8	2	201	201	0	0
8	563	568	502	590	9	2	9	6	344	309	327	296	84	28	51	0	43	7	42	7	32	6	8	2	201	201	0	0
9	559	579	486	616	9	2	9	6	322	328	306	314	82	30	51	0	43	9	36	7	29	6	9	3	201	201	0	0
10	524	585	448	631	8	2	8	6	286	354	278	346	86	36	51	0	43	9	35	7	28	6	9	3	335	344	0	0
11	431	586	344	633	18	12	8	6	298	417	290	408	92	44	51	0	43	9	33	7	27	6	9	4	597	686	0	0
12	90	586	76	633	9	13	8	6	290	454	283	445	88	45	48	1	44	10	26	7	20	6	7	4	537	686	0	0

165

m ě s / c	Překlenovací příspěvek		Příspěvek na dopravu		Příspěvek na zapracování		Cílené programy I. *)				Projekty ESF		Uchazeči v rekvalifikaci		
	zaměstnanci		zaměstnanci		zaměstnanci		vytvořená místa		umístění uchazeči		umístění uchazeči		uchazeči	zařazení	
	stav na konci sled.měs.	celkem od poč. roku	stav na konci sled.měs.	celkem od poč. roku	stav na konci sled.měs.	celkem od poč. roku	stav na konci sled.měs.	celkem od poč. roku	stav na konci sled.měs.	celkem od poč. roku	stav na konci sled.měs.	celkem od poč. roku	stav na konci sled.měs.	ve sledov. měsíci	celkem od poč. roku
	1	2	0	75	0	0	0	219	37	197	43	591	127	213	188
2	1	0	75	0	0	0	259	82	226	83	747	306	280	262	450
3	0	0	75	0	0	0	274	119	242	127	869	454	433	378	828
4	1	1	76	76	0	0	267	122	241	142	934	567	344	233	1 061
5	3	3	76	76	0	0	255	138	232	156	961	620	272	201	1 262
6	4	5	76	76	0	0	247	149	217	167	1 055	740	134	178	1 440
7	4	5	76	76	0	0	216	152	201	172	1 004	791	103	82	1 522
8	2	6	76	76	0	0	197	163	185	191	1 010	858	94	88	1 610
9	2	7	76	76	0	0	190	170	171	195	1 148	1 011	227	265	1 875
10	3	8	0	76	0	0	175	176	156	203	1 235	1 123	325	269	2 144
11	4	10	73	149	0	0	147	180	131	207	1 322	1 259	339	273	2 417
12	4	11	73	149	0	0	89	181	78	209	1 374	1 356	124	67	2 484

*) jde o regionální cílené programy - zřízení míst a úhrada mezd, nejsou zde zahrnuty CP univerzální

Uchazeči o zaměstnání na APZ a v rekvalifikaci v roce 2007

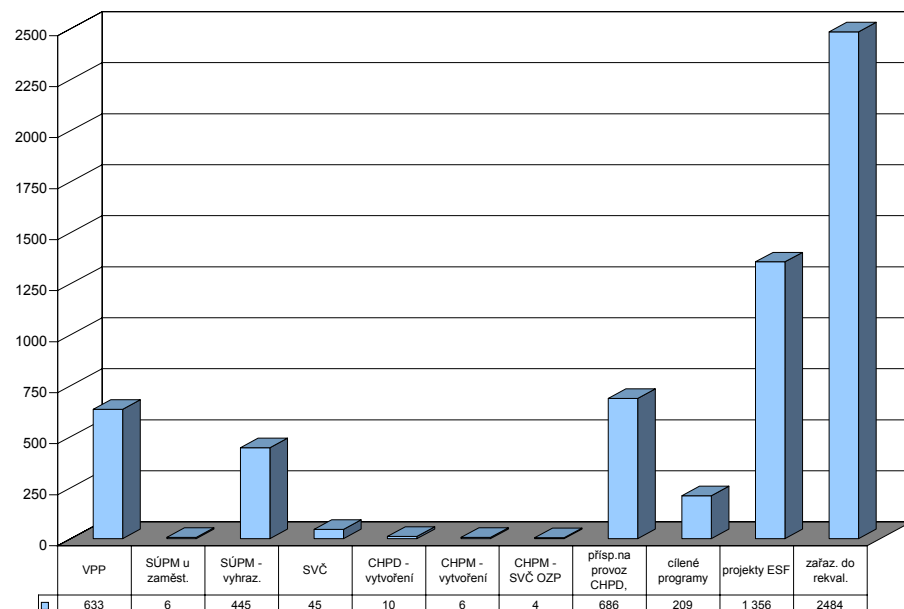

Chrudim

Vývoj na trhu práce v roce 2007

měsíc	evidování uchazeči na konci sled.měs.					počet osob pobírajících podporu	MN v %	nově hlášení uchazeči	vyřazení uchazeči	nově hlášená a uvolněná VPM	obsazená a zrušená VPM	VPM celkem	počet uchazečů na 1 VPM
	celkem	dosažitelní	ženy	absolv. škol a mladiství	osoby se ZP								
1	4 383	4 078	2 218	328	908	1 893	7,8	896	610	356	213	1 194	3,7
2	4 144	3 776	2 076	291	915	1 814	7,2	381	620	295	222	1 267	3,3
3	3 752	3 437	1 940	246	895	1 550	6,6	378	770	378	290	1 355	2,8
4	3 349	3 031	1 844	240	839	1 259	5,8	422	825	319	427	1 247	2,7
5	3 064	2 761	1 762	201	823	1 122	5,3	352	637	435	271	1 411	2,2
6	2 975	2 747	1 741	177	816	1 083	5,3	350	439	272	238	1 445	2,1
7	3 199	2 988	1 910	216	831	1 246	5,7	587	363	157	169	1 433	2,2
8	3 175	2 954	1 903	252	812	1 240	5,7	421	445	404	256	1 581	2,0
9	3 088	2 873	1 823	327	796	1 123	5,5	590	677	356	348	1 589	1,9
10	2 901	2 589	1 731	290	801	1 080	4,9	431	618	325	441	1 473	2,0
11	2 973	2 677	1 761	242	803	1 203	5,1	530	458	191	241	1 423	2,1
12	3 299	3 059	1 812	224	832	1 477	5,8	598	272	104	225	1 302	2,5

Evidování uchazeči a volná pracovní místa

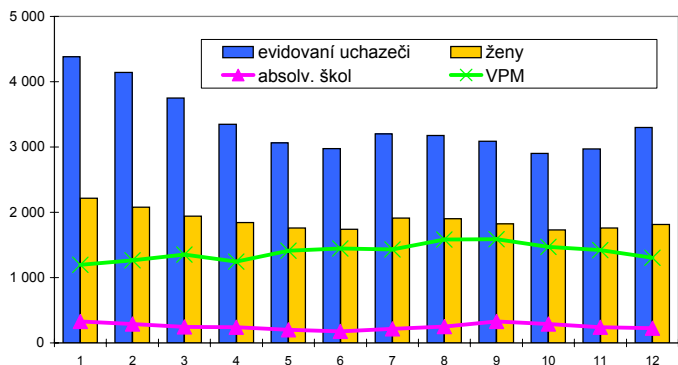

Nově hlášení a vyřazení uchazeči

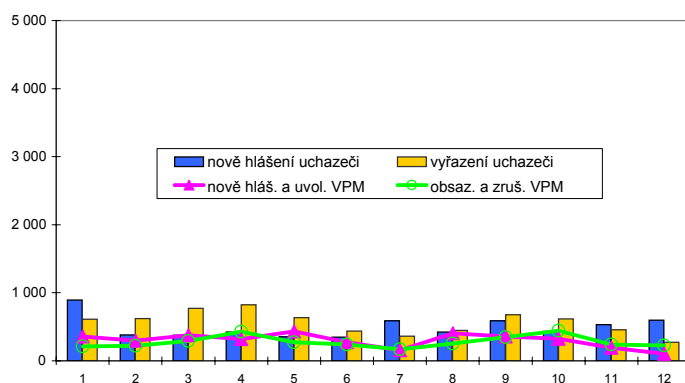

Struktura nezaměstnanosti v roce 2007

stav na konci čtvrtletí	celkový počet evidovan. uchazečů	Věková struktura nezaměstnaných				Délka nezaměstnanosti				
		do 19 let	20 - 34 let	35 - 49 let	nad 50 let	do 3 měsíců	3 - 6 měsíců	6 - 9 měsíců	9 - 12 měsíců	nad 12 měsíců
I.	3 752	151	1 291	1 178	1 132	1 198	843	395	209	1 107
II.	2 975	134	1 006	892	943	846	578	309	226	1 016
III.	3 088	252	1 069	859	908	1 144	495	309	175	965
IV.	3 299	161	1 135	975	1 028	1 326	592	273	218	890

stav na konci čtvrtletí	Struktura nezaměstnaných podle vzdělání									
	uchazeči celkem	bez vzděl.+ neúpl.zák.vz.	základní vzdělání	vyučení	střední bez maturity	vyučení s maturitou	ÚSV	ÚSO	vyšší odborné	bakal.+ VŠ
I.	3 752	70	889	1 757	155	166	89	496	27	103
II.	2 975	59	735	1 323	121	125	68	430	21	93
III.	3 088	52	716	1 354	126	153	63	493	24	107
IV.	3 299	55	781	1 569	131	142	57	454	18	92

stav na konci čtvrtletí	Struktura volných pracovních míst podle vzdělání									
	VPM celkem	bez vzděl.+ neúpl.zák.vz.	základní vzdělání	vyučení	střední bez maturity	vyučení s maturitou	ÚSV	ÚSO	vyšší odborné	bakal.+ VŠ
I.	1 355	4	356	788	12	7	72	81	12	23
II.	1 445	4	327	883	8	11	82	89	12	29
III.	1 589	4	457	909	9	10	60	96	12	32
IV.	1 302	4	335	782	8	6	54	73	10	30

Struktura nezaměstnaných podle vzdělání

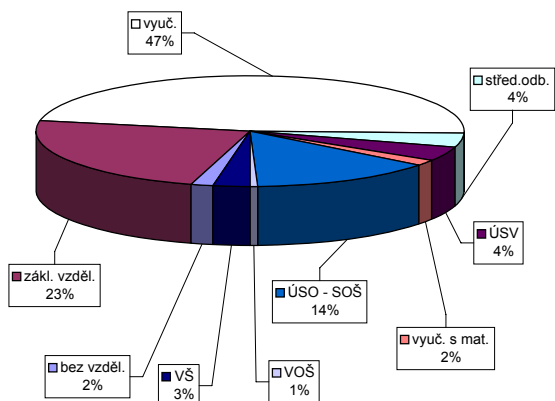

Struktura VPM podle vzdělání

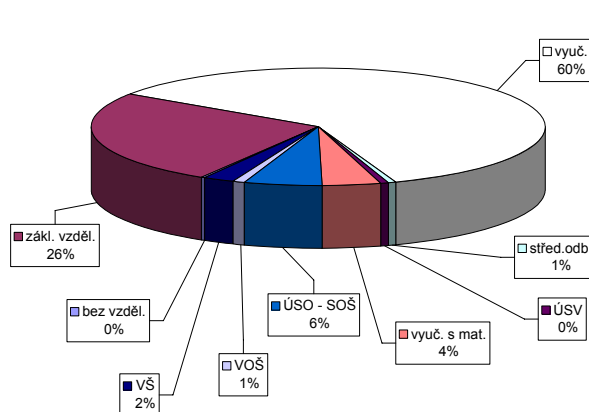

Vývoj v oblasti aktivní politiky zaměstnanosti a rekvalifikací v roce 2007 - Chrudim

m ě s / c	Veřejně prospěšné práce				Společensky účelná pracovní místa u zaměstnavatele				Společensky účelná pracovní místa - vyhrazená místa				Samostatná výděl. činnost (SVČ)		Chráněné pracovní dílny - vytvoření				Chráněné pracovní místa - vytvoření				CHPM - SVČ osob se ZP		Příspěvek na provoz CHPD, CHPM a -		Příspěvek při přechodu na nový podnik. program		
	vytvořená místa		umístění uchazečů		vytvořená místa		umístění uchazečů		vytvořená místa		umístění uchazečů		umístění uchazečů		vytvořená místa		umístění uchazečů		vytvořená místa		umístění uchazečů		umístění uchazečů		zaměstnanci		zaměstnanci		
	stav na konci sled.měs.	celkem od poč. roku	stav na konci sled.měs.	celkem od poč. roku	stav na konci sled.měs.	celkem od poč. roku	stav na konci sled.měs.	celkem od poč. roku	stav na konci sled.měs.	celkem od poč. roku	stav na konci sled.měs.	celkem od poč. roku	stav na konci sled.měs.	celkem od poč. roku	stav na konci sled.měs.	celkem od poč. roku	stav na konci sled.měs.	celkem od poč. roku	stav na konci sled.měs.	celkem od poč. roku	stav na konci sled.měs.	celkem od poč. roku	stav na konci sled.měs.	celkem od poč. roku	stav na konci sled.měs.	celkem od poč. roku	stav na konci sled.měs.	celkem od poč. roku	
1	30	0	29	1	127	0	118	1	141	16	137	14	16	0	122	2	92	0	4	0	4	0	0	0	0	269	0	0	0
2	31	6	30	7	124	0	119	6	129	42	125	39	14	0	120	2	91	9	4	0	4	0	0	0	0	207	0	0	0
3	43	26	38	24	94	0	87	6	112	69	108	66	15	4	120	2	115	33	4	0	4	0	0	0	0	0	0	0	0
4	103	87	87	74	94	0	86	6	104	100	103	100	15	4	97	2	91	34	4	0	4	0	0	0	0	0	0	0	0
5	129	114	113	104	94	0	94	20	133	143	131	142	17	6	97	2	93	38	4	0	4	0	0	0	0	0	0	0	0
6	131	116	112	108	94	0	93	20	136	156	134	155	17	6	97	2	92	39	4	0	4	0	0	0	0	0	0	0	0
7	113	123	97	120	94	0	93	20	140	169	135	167	18	7	97	2	94	43	4	0	4	0	0	0	0	0	0	0	0
8	114	125	94	121	94	0	93	20	98	171	96	170	18	7	97	2	95	45	4	0	4	0	0	0	0	0	0	0	0
9	116	130	96	127	94	0	93	20	66	186	65	185	18	8	96	2	94	45	4	0	4	0	0	0	0	0	0	0	0
10	113	139	85	135	94	0	86	21	54	207	54	205	18	9	96	2	93	47	3	0	3	0	0	0	316	316	0	0	0
11	90	140	68	138	94	0	87	23	52	217	52	215	16	9	98	4	94	48	3	0	3	0	0	0	316	316	0	0	0
12	17	141	17	139	94	0	88	27	45	220	45	218	17	10	98	4	94	49	3	0	3	0	0	0	316	316	0	0	0

167

m ě s / c	Překlenovací příspěvek		Příspěvek na dopravu		Příspěvek na zapracování		Cílené programy I. *)				Projekty ESF		Uchazeči v rekvalifikaci		
	zaměstnanci		zaměstnanci		zaměstnanci		vytvořená místa		umístění uchazečů		umístění uchazečů		uchazeči	zařazení	
	stav na konci sled.měs.	celkem od poč. roku	stav na konci sled.měs.	celkem od poč. roku	stav na konci sled.měs.	celkem od poč. roku	stav na konci sled.měs.	celkem od poč. roku	stav na konci sled.měs.	celkem od poč. roku	stav na konci sled.měs.	celkem od poč. roku	stav na konci sled.měs.	ve sledov. měsíci	celkem od poč. roku
1	4	0	40	0	0	0	79	1	79	1	289	110	55	60	60
2	2	0	40	0	0	0	84	11	83	10	307	152	145	118	178
3	1	1	40	0	0	0	88	26	82	20	300	185	78	68	246
4	2	2	40	0	0	0	80	29	80	29	309	215	85	71	317
5	3	3	41	21	0	0	69	31	69	31	286	223	90	70	387
6	4	4	41	21	0	0	43	31	43	31	321	283	52	25	412
7	4	5	41	21	0	0	28	31	28	31	375	338	50	27	439
8	2	5	41	21	0	0	18	31	18	31	359	345	60	46	485
9	0	5	41	21	0	0	7	31	7	31	400	411	47	56	541
10	0	5	41	21	0	0	0	31	0	31	442	498	118	117	658
11	0	5	41	21	0	0	0	31	0	31	430	515	93	72	730
12	0	5	41	21	0	0	0	31	0	31	410	517	52	13	743

*) jde o regionální cílené programy - zřízení míst a úhrada mezd, nejsou zde zahrnuty CP univerzální

Uchazeči o zaměstnání na APZ a v rekvalifikaci v roce 2007

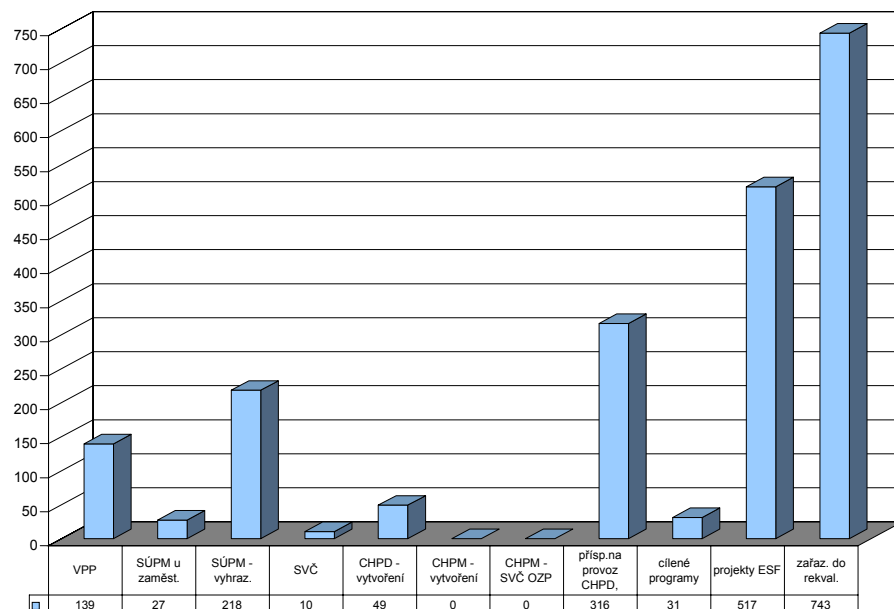

Pardubice

Vývoj na trhu práce v roce 2007

měsíc	evidování uchazeči na konci sled.měs.					počet osob pobírajících podporu	MN v %	nově hlášení uchazeči	vyřazení uchazeči	nově hlášená a uvolněná VPM	obsazená a zrušená VPM	VPM celkem	počet uchazečů na 1 VPM
	celkem	dosažitelní	ženy	absolv. škol a mladiství	osoby se ZP								
1	4 852	4 572	2 537	354	1 035	1 932	5,3	1 012	889	466	887	2 718	1,8
2	4 642	4 345	2 409	341	1 004	1 957	5,0	543	753	941	546	3 113	1,5
3	4 208	3 945	2 218	308	961	1 671	4,6	502	936	472	581	3 004	1,4
4	3 835	3 529	2 086	280	901	1 433	4,1	558	931	872	634	3 242	1,2
5	3 635	3 360	1 997	259	853	1 368	3,9	539	739	1 291	1 334	3 199	1,1
6	3 457	3 235	1 910	244	818	1 327	3,7	499	677	1 052	698	3 553	1,0
7	3 666	3 466	2 066	277	785	1 471	4,0	716	507	531	654	3 430	1,1
8	3 704	3 514	2 110	352	770	1 489	4,0	632	594	3 402	2 136	4 696	0,8
9	3 632	3 383	2 044	457	745	1 306	3,9	776	848	759	496	4 959	0,7
10	3 435	3 120	1 870	404	723	1 280	3,5	577	774	1 320	738	5 541	0,6
11	3 332	3 018	1 812	344	704	1 297	3,4	594	697	742	819	5 464	0,6
12	3 603	3 335	1 917	323	738	1 523	3,8	704	433	1 300	1 295	5 469	0,7

Evidování uchazeči a volná pracovní místa

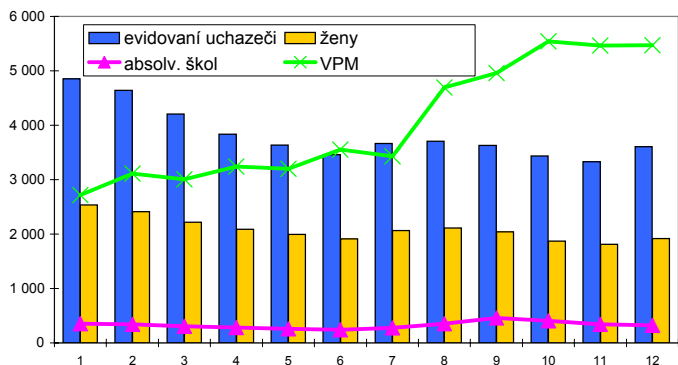

Nově hlášení a vyřazení uchazeči

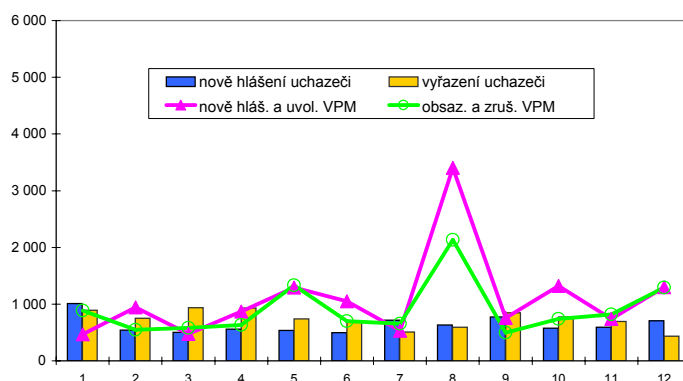

Struktura nezaměstnanosti v roce 2007

stav na konci čtvrtletí	celkový počet evidovan. uchazečů	Věková struktura nezaměstnaných				Délka nezaměstnanosti				
		do 19 let	20 - 34 let	35 - 49 let	nad 50 let	do 3 měsíců	3 - 6 měsíců	6 - 9 měsíců	9 - 12 měsíců	nad 12 měsíců
I.	4 208	191	1 403	1 247	1 367	1 442	805	423	215	1 323
II.	3 457	180	1 186	970	1 121	1 175	636	304	237	1 105
III.	3 632	312	1 317	952	1 051	1 472	616	349	189	1 006
IV.	3 603	215	1 253	1 005	1 130	1 478	679	314	216	916

stav na konci čtvrtletí	uchazeči celkem	Struktura nezaměstnaných podle vzdělání								
		bez vzděl.+ neúpl.zák.vz.	základní vzdělání	vyučení	střední bez maturity	vyučení s maturitou	ÚSV	ÚSO	vyšší odborné	bakal.+ VŠ
I.	4 208	8	1 210	1 632	133	169	115	712	27	202
II.	3 457	7	973	1 282	110	129	110	620	27	199
III.	3 632	6	928	1 324	122	156	114	717	33	232
IV.	3 603	8	1 000	1 371	112	134	118	658	15	187

stav na konci čtvrtletí	VPM celkem	Struktura volných pracovních míst podle vzdělání								
		bez vzděl.+ neúpl.zák.vz.	základní vzdělání	vyučení	střední bez maturity	vyučení s maturitou	ÚSV	ÚSO	vyšší odborné	bakal.+ VŠ
I.	3 004	0	1 572	922	106	32	14	270	2	86
II.	3 553	205	1 671	1 129	29	38	4	316	12	149
III.	4 959	300	2 757	1 159	56	71	4	434	17	161
IV.	5 469	311	3 624	835	54	58	19	418	17	133

Struktura nezaměstnaných podle vzdělání

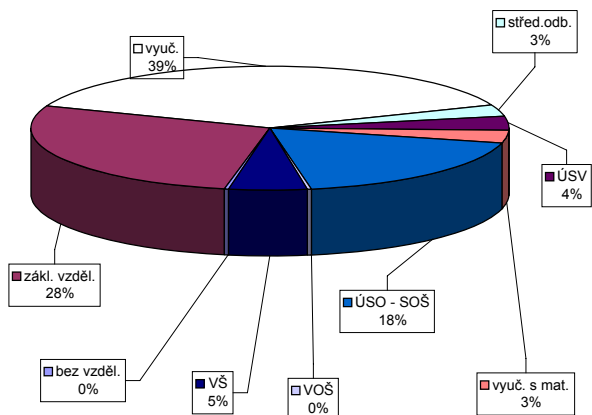

Struktura VPM podle vzdělání

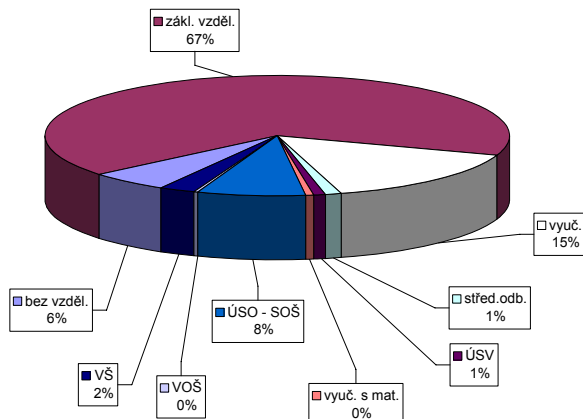

Vývoj v oblasti aktivní politiky zaměstnanosti a rekvalifikací v roce 2007 - Pardubice

m ě s / c	Veřejně prospěšné práce				Společensky účelná pracovní místa u zaměstnavatele				Společensky účelná pracovní místa - vyhrazená místa				Samostatná výděl. činnost (SVČ)		Chráněné pracovní dílny - vytvoření				Chráněné pracovní místa - vytvoření				CHPM - SVČ osob se ZP		Příspěvek na provoz CHPD, CHPM a -		Příspěvek při přechodu na nový podnik. program	
	vytvořená místa		umístění uchazečů		vytvořená místa		umístění uchazečů		vytvořená místa		umístění uchazečů		umístění uchazečů		vytvořená místa		umístění uchazečů		vytvořená místa		umístění uchazečů		umístění uchazečů		zaměstnanci		zaměstnanci	
	stav na konci sled.měs.	celkem od poč. roku	stav na konci sled.měs.	celkem od poč. roku	stav na konci sled.měs.	celkem od poč. roku	stav na konci sled.měs.	celkem od poč. roku	stav na konci sled.měs.	celkem od poč. roku	stav na konci sled.měs.	celkem od poč. roku	stav na konci sled.měs.	celkem od poč. roku	stav na konci sled.měs.	celkem od poč. roku	stav na konci sled.měs.	celkem od poč. roku	stav na konci sled.měs.	celkem od poč. roku	stav na konci sled.měs.	celkem od poč. roku	stav na konci sled.měs.	celkem od poč. roku	stav na konci sled.měs.	celkem od poč. roku	stav na konci sled.měs.	celkem od poč. roku
	1	147	0	30	23	2	0	2	0	135	0	135	0	47	0	66	0	55	9	6	0	2	0	1	0	168	166	0
2	147	0	55	49	2	0	2	0	133	13	133	13	47	1	55	0	52	9	3	0	2	0	1	0	166	166	0	0
3	168	21	88	83	2	0	2	0	133	41	133	41	51	7	50	1	45	13	3	0	2	0	1	0	166	166	0	0
4	168	21	126	124	2	0	2	0	133	57	133	57	49	7	51	3	45	13	2	0	1	0	1	0	166	166	0	0
5	187	40	155	155	2	0	2	0	121	75	121	75	49	7	51	3	45	14	2	0	1	0	1	0	166	166	0	0
6	198	52	168	174	2	0	2	0	106	94	106	94	47	9	49	3	44	14	2	0	1	0	1	0	166	166	0	0
7	199	57	167	181	2	0	2	0	101	104	101	104	48	12	49	3	47	17	2	0	1	0	1	0	166	166	0	0
8	199	64	167	187	2	0	2	0	92	111	92	111	48	12	50	4	48	18	2	0	1	0	1	0	166	166	0	0
9	200	65	166	190	2	0	2	0	87	130	87	130	46	13	50	4	48	18	2	0	2	2	1	0	166	166	0	0
10	193	65	163	192	2	2	2	2	97	155	97	155	47	16	51	5	48	18	2	0	2	2	1	0	171	171	0	0
11	174	65	141	193	2	2	2	2	104	180	104	180	48	17	34	5	32	18	2	0	2	2	1	0	171	171	0	0
12	86	151	1	194	2	2	2	2	109	206	109	206	61	30	36	9	31	19	2	0	2	2	1	0	171	171	0	0

169

m ě s / c	Překlenovací příspěvek		Příspěvek na dopravu		Příspěvek na zapracování		Cílené programy I. *)				Projekty ESF		Uchazeči v rekvalifikaci		
	zaměstnanci		zaměstnanci		zaměstnanci		vytvořená místa		umístění uchazečů		umístění uchazečů		uchazeči	zařazení	
	stav na konci sled.měs.	celkem od poč. roku	stav na konci sled.měs.	celkem od poč. roku	stav na konci sled.měs.	celkem od poč. roku	stav na konci sled.měs.	celkem od poč. roku	stav na konci sled.měs.	celkem od poč. roku	stav na konci sled.měs.	celkem od poč. roku	stav na konci sled.měs.	ve sledov. měsíci	celkem od poč. roku
	1	0	0	0	0	0	0	86	0	86	2	269	10	58	69
2	0	0	0	0	0	0	80	0	80	2	284	30	61	42	111
3	0	0	0	0	0	0	68	7	68	9	312	69	50	82	193
4	0	0	0	0	0	0	54	9	54	11	368	129	126	131	324
5	0	0	0	0	0	0	45	9	45	11	380	141	96	32	356
6	0	0	0	0	0	0	36	11	36	13	415	178	69	62	418
7	0	0	0	0	0	0	23	11	23	13	449	212	36	3	421
8	0	0	0	0	0	0	9	11	9	13	457	220	49	52	473
9	0	0	0	0	0	0	4	11	4	13	487	250	89	89	562
10	0	0	0	0	0	0	2	11	2	13	523	286	147	140	702
11	0	0	0	0	0	0	2	11	2	13	523	299	156	94	796
12	0	0	0	0	0	0	0	11	0	13	514	302	126	24	820

*) jde o regionální cílené programy - zřízení míst a úhrada mezd, nejsou zde zahrnuti CP univerzální

Uchazeči o zaměstnání na APZ a v rekvalifikaci v roce 2007

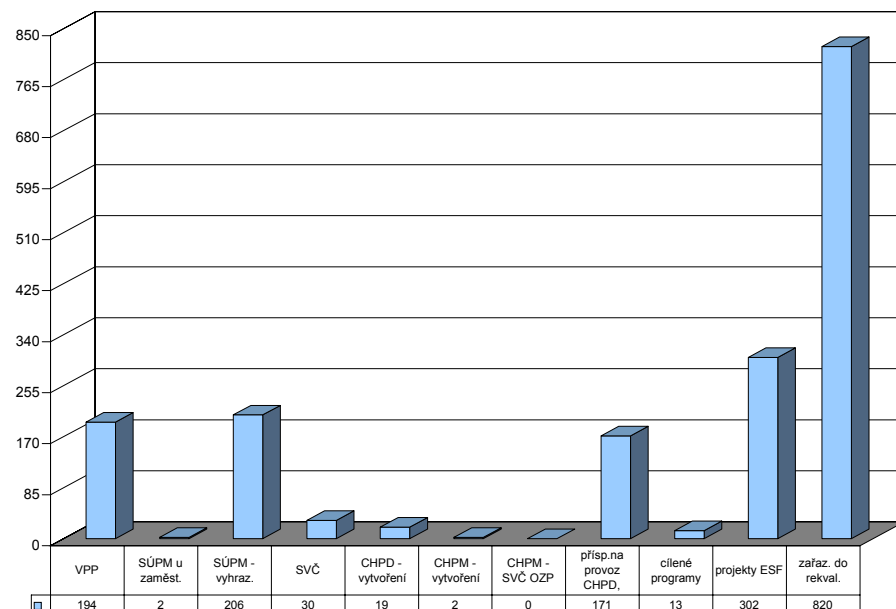

Svitavy

Vývoj na trhu práce v roce 2007

měsíc	evidování uchazeči na konci sled.měs.					počet osob pobírajících podporu	MN v %	nově hlášení uchazeči	vyřazení uchazeči	nově hlášená a uvolněná VPM	obsazená a zrušená VPM	VPM celkem	počet uchazečů na 1 VPM
	celkem	dosažitelní	ženy	absolv. škol a mladiství	osoby se ZP								
1	6 129	5 873	3 037	406	1 095	2 130	11,0	1 078	545	371	444	748	8,2
2	5 991	5 708	2 968	379	1 072	2 106	10,7	454	592	303	289	762	7,9
3	5 403	5 117	2 714	356	1 039	1 696	9,6	405	993	387	302	847	6,4
4	4 899	4 615	2 588	319	1 023	1 344	8,6	450	954	209	269	787	6,2
5	4 609	4 313	2 534	270	1 018	1 224	8,0	359	649	299	225	861	5,4
6	4 488	4 247	2 490	238	1 008	1 220	7,9	444	565	340	229	972	4,6
7	4 606	4 401	2 595	245	1 011	1 319	8,2	553	435	276	204	1 044	4,4
8	4 551	4 307	2 572	298	1 006	1 325	8,0	462	517	379	280	1 143	4,0
9	4 438	4 249	2 474	391	1 017	1 165	7,9	664	777	244	287	1 100	4,0
10	4 222	3 995	2 342	343	981	1 124	7,5	480	696	275	347	1 028	4,1
11	4 265	4 005	2 288	275	994	1 306	7,5	588	545	289	267	1 050	4,1
12	4 655	4 463	2 440	262	1 016	1 630	8,4	681	291	129	86	1 093	4,3

Evidování uchazeči a volná pracovní místa

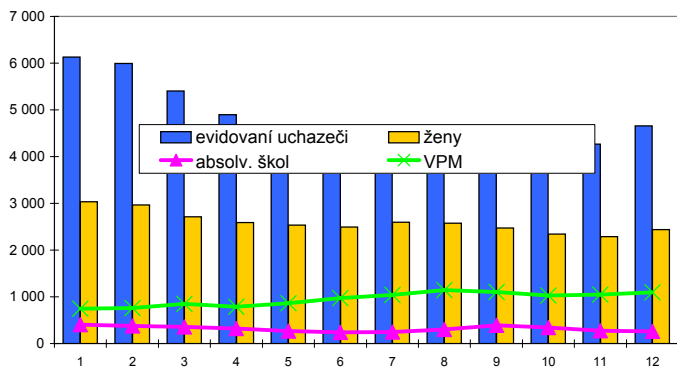

Nově hlášení a vyřazení uchazeči

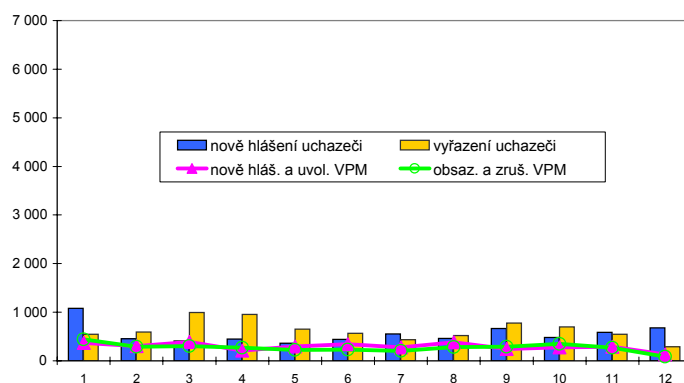

Struktura nezaměstnanosti v roce 2007

stav na konci čtvrtletí	celkový počet evidovan. uchazečů	Věková struktura nezaměstnaných				Délka nezaměstnanosti				
		do 19 let	20 - 34 let	35 - 49 let	nad 50 let	do 3 měsíců	3 - 6 měsíců	6 - 9 měsíců	9 - 12 měsíců	nad 12 měsíců
I.	5 403	207	1 867	1 700	1 629	1 269	997	490	277	2 370
II.	4 488	165	1 489	1 393	1 441	931	677	410	291	2 179
III.	4 438	277	1 454	1 304	1 403	1 150	552	424	264	2 048
IV.	4 655	173	1 500	1 473	1 509	1 452	636	351	302	1 914

stav na konci čtvrtletí	uchazeči celkem	Struktura nezaměstnaných podle vzdělání								
		bez vzděl.+ neúpl.zák.vz.	základní vzdělání	vyučení	střední bez maturity	vyučení s maturitou	ÚSV	ÚSO	vyšší odborné	bakal.+ VŠ
I.	5 403	0	1 480	2 559	155	156	147	750	41	115
II.	4 488	1	1 309	1 966	132	130	129	682	20	119
III.	4 438	1	1 212	1 941	154	174	107	685	33	131
IV.	4 655	2	1 293	2 192	146	138	100	653	27	104

stav na konci čtvrtletí	VPM celkem	Struktura volných pracovních míst podle vzdělání								
		bez vzděl.+ neúpl.zák.vz.	základní vzdělání	vyučení	střední bez maturity	vyučení s maturitou	ÚSV	ÚSO	vyšší odborné	bakal.+ VŠ
I.	847	0	196	472	3	12	15	114	1	34
II.	972	0	250	512	1	15	16	138	1	39
III.	1 100	0	323	598	0	4	11	137	0	27
IV.	1 093	0	303	608	0	6	9	128	0	39

Struktura nezaměstnaných podle vzdělání

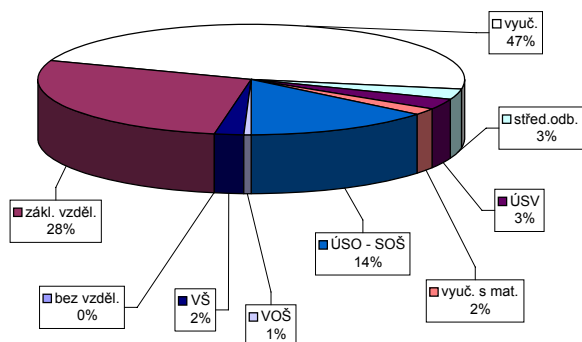

Struktura VPM podle vzdělání

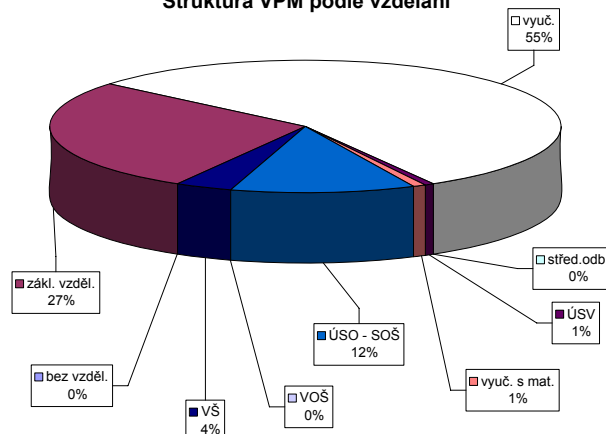

Vývoj v oblasti aktivní politiky zaměstnanosti a rekvalifikací v roce 2007 - Svitavy

m ě s / c	Veřejně prospěšné práce				Společensky účelná pracovní místa u zaměstnavatele				Společensky účelná pracovní místa - vyhrazená místa				Samostatná výděl. činnost (SVČ)		Chráněné pracovní dílny - vytvoření				Chráněné pracovní místa - vytvoření				CHPM - SVČ osob se ZP		Příspěvek na provoz CHPD, CHPM a -		Příspěvek při přechodu na nový podnik. program	
	vytvořená místa		umístění uchazečů		vytvořená místa		umístění uchazečů		vytvořená místa		umístění uchazečů		umístění uchazečů		vytvořená místa		umístění uchazečů		vytvořená místa		umístění uchazečů		umístění uchazečů		zaměstnanci		zaměstnanci	
	stav na konci sled.měs.	celkem od poč. roku	stav na konci sled.měs.	celkem od poč. roku	stav na konci sled.měs.	celkem od poč. roku	stav na konci sled.měs.	celkem od poč. roku	stav na konci sled.měs.	celkem od poč. roku	stav na konci sled.měs.	celkem od poč. roku	stav na konci sled.měs.	celkem od poč. roku	stav na konci sled.měs.	celkem od poč. roku	stav na konci sled.měs.	celkem od poč. roku	stav na konci sled.měs.	celkem od poč. roku	stav na konci sled.měs.	celkem od poč. roku	stav na konci sled.měs.	celkem od poč. roku	stav na konci sled.měs.	celkem od poč. roku	stav na konci sled.měs.	celkem od poč. roku
	1	109	43	77	15	23	0	19	0	209	16	193	15	99	4	32	0	32	1	17	0	15	0	6	0	162	162	0
2	200	134	123	65	23	0	20	1	220	41	205	40	97	7	29	3	25	2	25	8	23	8	6	0	174	174	0	0
3	353	287	227	175	22	0	19	2	194	45	177	42	98	14	28	3	28	6	26	9	24	10	6	0	175	175	0	0
4	446	380	341	298	20	0	17	2	148	51	139	49	99	22	28	3	28	6	26	9	24	10	6	0	176	176	0	0
5	452	386	381	344	20	0	17	2	115	54	110	52	99	24	28	3	28	7	25	9	23	10	7	1	176	176	0	0
6	451	390	385	357	20	0	19	4	94	71	85	67	103	30	28	3	28	7	40	24	33	22	8	2	177	177	0	0
7	391	390	325	363	20	0	19	4	75	80	65	77	102	33	32	8	28	8	41	25	39	29	7	2	177	177	0	0
8	386	392	317	371	20	0	19	4	45	86	41	83	100	33	31	8	31	12	41	25	39	30	7	2	177	177	0	0
9	388	400	314	388	20	0	18	4	42	97	39	94	100	39	29	8	28	12	42	26	39	34	6	2	177	177	0	0
10	389	401	310	393	21	1	17	6	41	111	32	103	103	45	29	8	29	13	57	41	54	50	6	2	177	177	0	0
11	241	401	177	393	21	1	17	6	55	132	45	123	104	48	23	8	23	13	57	47	56	60	7	3	177	177	0	0
12	189	401	109	393	21	1	17	6	52	141	48	133	101	48	24	10	24	15	57	47	55	60	7	3	177	177	0	0

171

m ě s / c	Překlenovací příspěvek		Příspěvek na dopravu		Příspěvek na zapracování		Cílené programy I. *)				Projekty ESF		Uchazeči v rekvalifikaci		
	zaměstnanci		zaměstnanci		zaměstnanci		vytvořená místa		umístění uchazečů		umístění uchazečů		uchazeči	zařazení	
	stav na konci sled.měs.	celkem od poč. roku	stav na konci sled.měs.	celkem od poč. roku	stav na konci sled.měs.	celkem od poč. roku	stav na konci sled.měs.	celkem od poč. roku	stav na konci sled.měs.	celkem od poč. roku	stav na konci sled.měs.	celkem od poč. roku	stav na konci sled.měs.	ve sledov. měsíci	celkem od poč. roku
	1	0	0	0	0	0	0	65	1	58	5	207	8	77	60
2	0	0	0	0	0	0	69	9	62	14	236	40	91	45	
3	0	0	0	0	0	0	71	13	60	20	314	126	108	55	
4	0	0	0	0	0	0	62	18	59	25	306	128	107	52	
5	0	0	0	0	0	0	50	19	47	26	336	158	131	88	
6	0	0	0	0	0	0	36	19	29	26	358	185	82	43	
7	0	0	0	0	0	0	17	19	17	26	405	234	55	3	
8	0	0	0	0	0	0	13	19	13	26	409	238	123	90	
9	0	0	0	0	0	0	6	19	6	26	413	258	61	34	
10	0	0	0	0	0	0	0	19	0	26	463	308	101	73	
11	0	0	0	0	0	0	0	19	0	26	475	325	134	33	
12	0	0	0	0	0	0	0	19	0	26	462	325	48	12	

*) jde o regionální cílené programy - zřízení míst a úhrada mezd, nejsou zde zahrnuti CP univerzální

Uchazeči o zaměstnání na APZ a v rekvalifikaci v roce 2007

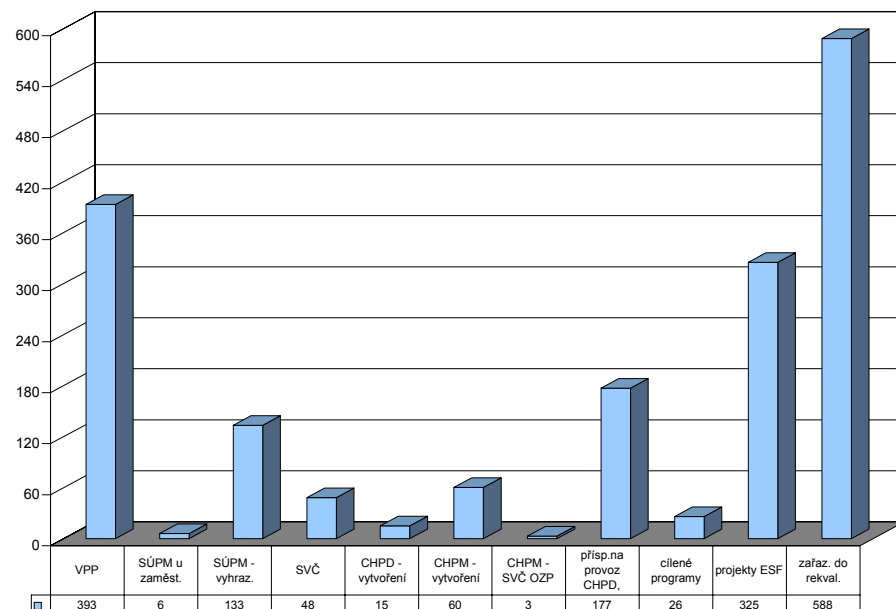

Ústí nad Orlicí

Vývoj na trhu práce v roce 2007

měsíc	evidování uchazeči na konci sled.měs.					počet osob pobírajících podporu	MN v %	nově hlášení uchazeči	vyřazení uchazeči	nově hlášená a uvolněná VPM	obsazená a zrušená VPM	VPM celkem	počet uchazečů na 1 VPM
	celkem	dosažitelní	ženy	absolv. škol a mladiství	osoby se ZP								
1	5 183	4 794	2 683	353	907	2 007	6,5	1 098	862	891	676	2 500	2,1
2	5 056	4 684	2 586	341	908	1 960	6,4	520	647	646	929	2 217	2,3
3	4 728	4 328	2 419	296	906	1 798	5,9	507	835	677	650	2 244	2,1
4	4 381	3 992	2 368	284	901	1 566	5,5	526	873	664	560	2 348	1,9
5	4 088	3 708	2 278	254	901	1 424	5,1	489	782	673	526	2 495	1,6
6	3 922	3 613	2 225	204	904	1 377	5,0	488	654	592	610	2 477	1,6
7	4 102	3 844	2 362	237	920	1 525	5,3	697	517	437	270	2 644	1,6
8	4 130	3 854	2 375	310	935	1 602	5,3	619	591	453	412	2 685	1,5
9	3 997	3 711	2 243	396	942	1 437	5,1	726	859	625	762	2 548	1,6
10	3 763	3 410	2 122	326	948	1 410	4,8	560	794	716	1 233	2 031	1,9
11	3 735	3 394	2 070	288	976	1 424	4,7	530	558	1 002	1 114	1 919	1,9
12	3 860	3 583	2 090	279	994	1 534	5,0	524	399	338	580	1 677	2,3

Evidování uchazeči a volná pracovní místa

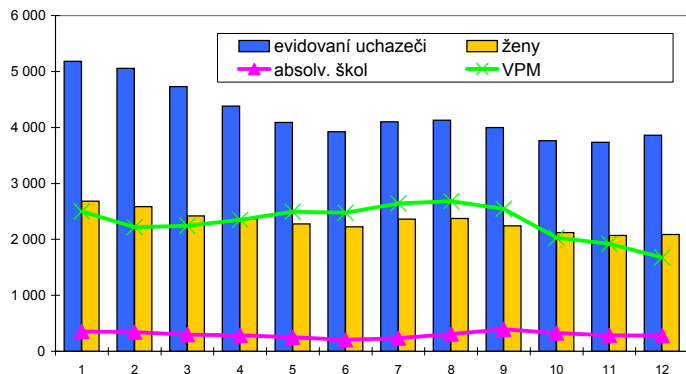

Nově hlášení a vyřazení uchazeči

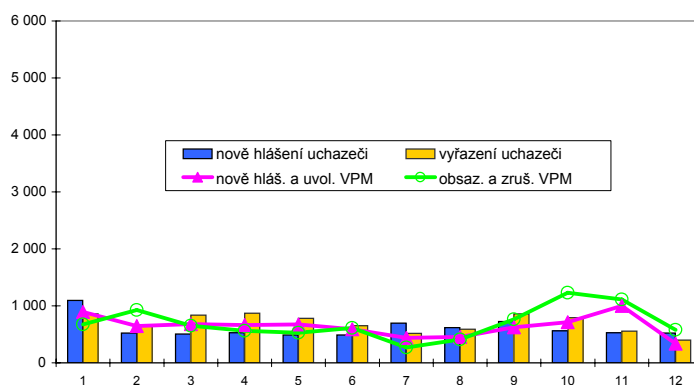

Struktura nezaměstnanosti v roce 2007

stav na konci čtvrtletí	celkový počet evidovan. uchazečů	Věková struktura nezaměstnaných				Délka nezaměstnanosti				
		do 19 let	20 - 34 let	35 - 49 let	nad 50 let	do 3 měsíců	3 - 6 měsíců	6 - 9 měsíců	9 - 12 měsíců	nad 12 měsíců
I.	4 728	185	1 585	1 465	1 493	1 493	810	482	291	1 652
II.	3 922	172	1 213	1 212	1 325	1 077	739	360	283	1 463
III.	3 997	302	1 265	1 128	1 302	1 411	590	422	229	1 345
IV.	3 860	201	1 198	1 159	1 302	1 278	698	363	273	1 248

stav na konci čtvrtletí	uchazeči celkem	Struktura nezaměstnaných podle vzdělání								
		bez vzděl.+ neúpl.zák.vz.	základní vzdělání	vyučení	střední bez maturity	vyučení s maturitou	ÚSV	ÚSO	vyšší odborné	bakal.+ VŠ
I.	4 728	14	1 461	1 907	175	154	110	750	35	122
II.	3 922	12	1 253	1 473	129	129	118	628	33	147
III.	3 997	11	1 188	1 480	131	176	111	695	50	155
IV.	3 860	11	1 170	1 520	119	130	103	639	34	134

stav na konci čtvrtletí	VPM celkem	Struktura volných pracovních míst podle vzdělání								
		bez vzděl.+ neúpl.zák.vz.	základní vzdělání	vyučení	střední bez maturity	vyučení s maturitou	ÚSV	ÚSO	vyšší odborné	bakal.+ VŠ
I.	2 244	0	458	1 365	32	67	30	222	5	65
II.	2 477	41	596	1 388	70	82	23	196	6	75
III.	2 548	23	691	1 462	15	107	9	180	4	57
IV.	1 677	175	585	656	9	57	4	157	0	34

Struktura nezaměstnaných podle vzdělání

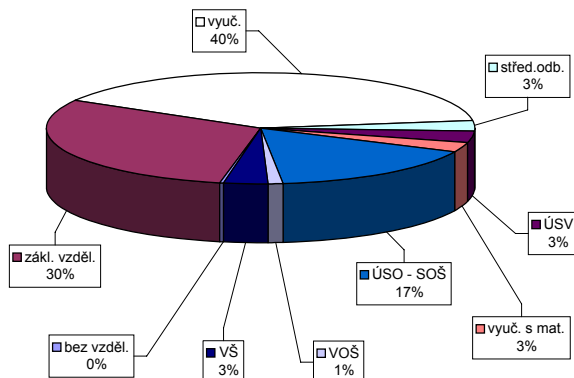

Struktura VPM podle vzdělání

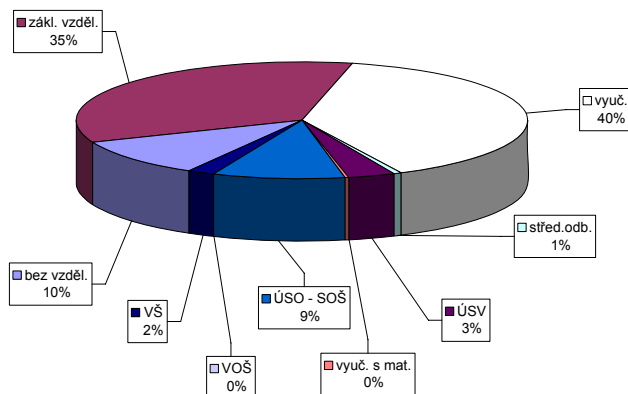

Vývoj v oblasti aktivní politiky zaměstnanosti a rekvalifikací v roce 2007 - Ústí nad Orlicí

m ě s / c	Veřejně prospěšné práce				Společensky účelná pracovní místa u zaměstnavatele				Společensky účelná pracovní místa - vyhrazená místa				Samostatná výděl. činnost (SVČ)		Chráněné pracovní dílny - vytvoření				Chráněné pracovní místa - vytvoření				CHPM - SVČ osob se ZP		Příspěvek na provoz CHPD, CHPM a -		Příspěvek při přechodu na nový podnik. program	
	vytvořená místa		umístění uchazečů		vytvořená místa		umístění uchazečů		vytvořená místa		umístění uchazečů		umístění uchazečů		vytvořená místa		umístění uchazečů		vytvořená místa		umístění uchazečů		umístění uchazečů		zaměstnanci		zaměstnanci	
	stav na konci sled.měs.	celkem od poč. roku	stav na konci sled.měs.	celkem od poč. roku	stav na konci sled.měs.	celkem od poč. roku	stav na konci sled.měs.	celkem od poč. roku	stav na konci sled.měs.	celkem od poč. roku	stav na konci sled.měs.	celkem od poč. roku	stav na konci sled.měs.	celkem od poč. roku	stav na konci sled.měs.	celkem od poč. roku	stav na konci sled.měs.	celkem od poč. roku	stav na konci sled.měs.	celkem od poč. roku	stav na konci sled.měs.	celkem od poč. roku	stav na konci sled.měs.	celkem od poč. roku	stav na konci sled.měs.	celkem od poč. roku	stav na konci sled.měs.	celkem od poč. roku
	1	44	2	30	7	4	0	4	0	156	6	155	18	34	3	5	0	4	0	3	0	2	0	0	0	0	0	0
2	67	30	47	28	4	0	4	0	141	12	140	24	35	5	0	0	0	0	3	0	2	0	0	0	0	0	0	0
3	75	38	61	46	4	0	4	0	150	36	149	48	35	6	0	0	0	0	3	0	2	0	0	0	0	0	0	0
4	83	58	77	66	3	0	3	0	129	54	129	66	34	7	0	0	0	0	3	0	2	0	0	0	2	2	0	0
5	85	82	78	89	3	0	3	0	144	84	144	96	35	9	4	4	4	4	3	0	2	0	0	0	2	2	0	0
6	102	99	96	111	3	0	3	0	163	115	162	127	36	11	4	4	4	4	3	0	2	0	0	0	2	2	0	0
7	107	107	97	116	3	0	3	0	151	132	150	144	36	12	4	4	4	4	2	0	2	0	0	0	2	2	0	0
8	107	112	94	118	3	0	3	0	144	151	143	163	36	12	7	7	7	7	2	0	2	0	0	0	2	2	0	0
9	103	113	93	123	3	0	3	0	108	153	107	165	34	12	7	7	7	7	0	0	0	0	0	0	29	29	0	0
10	104	115	91	126	3	0	3	0	100	175	99	187	32	13	7	7	7	7	0	0	0	1	0	0	29	29	0	0
11	52	118	46	127	3	0	3	0	88	187	87	200	31	13	10	10	10	10	0	0	1	0	0	0	29	29	0	0
12	44	130	45	140	0	0	0	0	102	224	102	237	33	16	10	10	10	10	0	0	0	1	0	0	29	29	0	0

173

m ě s / c	Překlenovací příspěvek		Příspěvek na dopravu		Příspěvek na zapracování		Cílené programy I. *)				Projekty ESF		Uchazeči v rekvalifikaci		
	zaměstnanci		zaměstnanci		zaměstnanci		vytvořená místa		umístění uchazečů		umístění uchazečů		uchazeči	zařazení	
	stav na konci sled.měs.	celkem od poč. roku	stav na konci sled.měs.	celkem od poč. roku	stav na konci sled.měs.	celkem od poč. roku	stav na konci sled.měs.	celkem od poč. roku	stav na konci sled.měs.	celkem od poč. roku	stav na konci sled.měs.	celkem od poč. roku	stav na konci sled.měs.	ve sledov. měsíci	celkem od poč. roku
	1	0	0	0	0	0	0	65	0	65	6	497	67	84	87
2	0	0	0	0	0	0	63	1	63	7	532	108	50	36	123
3	0	0	0	0	0	0	62	3	62	9	608	191	59	59	182
4	0	0	0	0	0	0	57	7	57	13	647	236	116	110	292
5	0	0	150	150	0	0	46	12	46	18	653	279	111	59	351
6	0	0	150	150	0	0	40	22	40	28	678	334	74	36	387
7	0	0	150	150	0	0	28	23	28	29	715	397	43	0	387
8	0	0	150	150	0	0	17	23	17	29	704	401	64	39	426
9	0	0	150	150	0	0	13	23	13	29	749	488	56	60	486
10	0	0	150	150	0	0	9	23	9	29	826	586	118	140	626
11	0	0	150	150	0	0	1	23	1	29	838	622	125	75	701
12	0	0	150	150	0	0	0	23	0	29	835	639	64	49	750

*) jde o regionální cílené programy - zřízení míst a úhrada mezd, nejsou zde zahrnuty CP univerzální

Uchazeči o zaměstnání na APZ a v rekvalifikaci v roce 2007

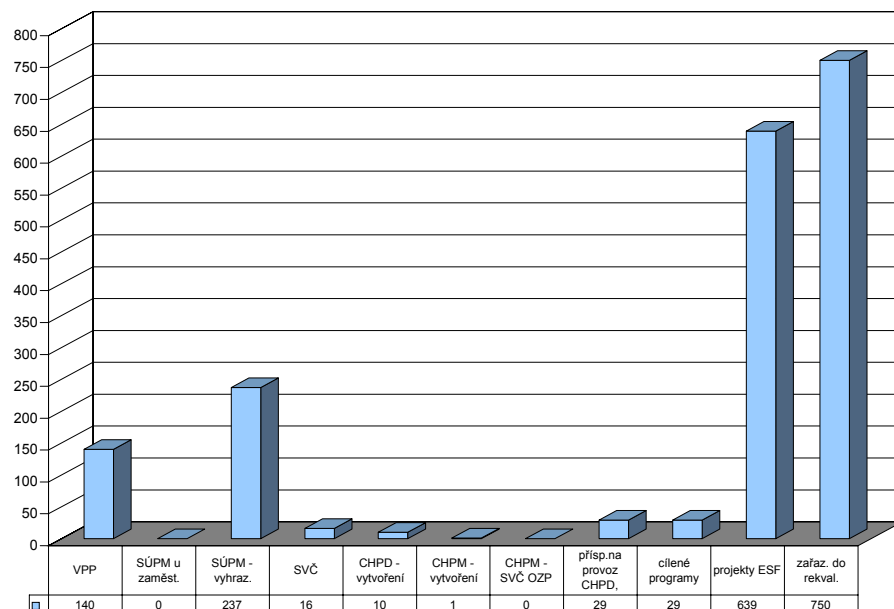

Pardubický kraj

Vývoj na trhu práce v roce 2007

měsíc	evidování uchazeči na konci sled.měs.					počet osob pobírajících podporu	MN v %	nově hlášení uchazeči	vyřazení uchazeči	nově hlášená a uvolněná VPM	obsazená a zrušená VPM	VPM celkem	počet uchazečů na 1 VPM
	celkem	dosažitelní	ženy	absolv. škol a mladiství	osoby se ZP								
1	20 547	19 317	10 475	1 441	3 945	7 962	7,3	4 084	2 906	2 084	2 220	7 160	2,9
2	19 833	18 513	10 039	1 352	3 899	7 837	7,0	1 898	2 612	2 185	1 986	7 359	2,7
3	18 091	16 827	9 291	1 206	3 801	6 715	6,3	1 792	3 534	1 914	1 823	7 450	2,4
4	16 464	15 167	8 886	1 123	3 664	5 602	5,7	1 956	3 583	2 064	1 890	7 624	2,2
5	15 396	14 142	8 571	984	3 595	5 138	5,3	1 739	2 807	2 698	2 356	7 966	1,9
6	14 842	13 842	8 366	863	3 546	5 007	5,2	1 781	2 335	2 256	1 775	8 447	1,8
7	15 573	14 699	8 933	975	3 547	5 561	5,5	2 553	1 822	1 401	1 297	8 551	1,8
8	15 560	14 629	8 960	1 212	3 523	5 656	5,5	2 134	2 147	4 638	3 084	10 105	1,5
9	15 155	14 216	8 584	1 571	3 500	5 031	5,4	2 756	3 161	1 984	1 893	10 196	1,5
10	14 321	13 114	8 065	1 363	3 453	4 894	4,9	2 048	2 882	2 636	2 759	10 073	1,4
11	14 305	13 094	7 931	1 149	3 477	5 230	4,9	2 242	2 258	2 224	2 441	9 856	1,5
12	15 417	14 440	8 259	1 088	3 580	6 164	5,4	2 507	1 395	1 871	2 186	9 541	1,6

Evidování uchazeči a volná pracovní místa

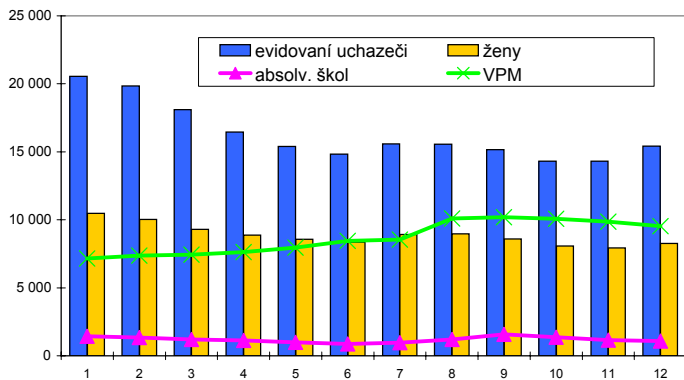

Nově hlášení a vyřazení uchazeči

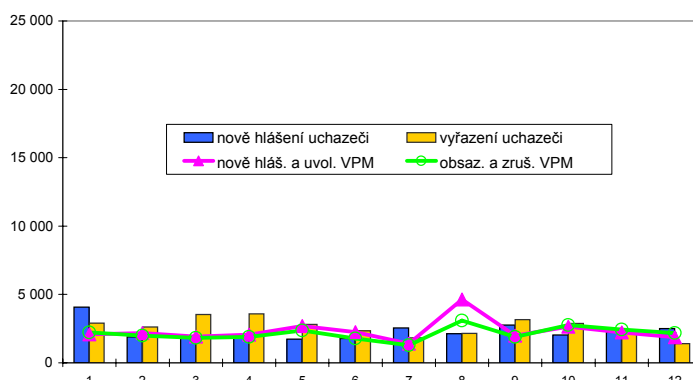

Struktura nezaměstnanosti v roce 2007

stav na konci čtvrtletí	celkový počet evidovan. uchazečů	Věková struktura nezaměstnaných				Délka nezaměstnanosti				
		do 19 let	20 - 34 let	35 - 49 let	nad 50 let	do 3 měsíců	3 - 6 měsíců	6 - 9 měsíců	9 - 12 měsíců	nad 12 měsíců
I.	18 091	734	6 146	5 590	5 621	5 402	3 455	1 790	992	6 452
II.	14 842	651	4 894	4 467	4 830	4 029	2 630	1 383	1 037	5 763
III.	15 155	1 143	5 105	4 243	4 664	5 177	2 253	1 504	857	5 364
IV.	15 417	750	5 086	4 612	4 969	5 534	2 605	1 301	1 009	4 968

stav na konci čtvrtletí	uchazeči celkem	Struktura nezaměstnaných podle vzdělání								
		bez vzděl.+ neúpl.zák.vz.	základní vzdělání	vyučení	střední bez maturity	vyučení s maturitou	ÚSV	ÚSO	vyšší odborné	bakal.+ VŠ
I.	18 091	92	5 040	7 855	618	645	461	2 708	130	542
II.	14 842	79	4 270	6 044	492	513	425	2 360	101	558
III.	15 155	70	4 044	6 099	533	659	395	2 590	140	625
IV.	15 417	76	4 244	6 652	508	544	378	2 404	94	517

stav na konci čtvrtletí	VPM celkem	Struktura volných pracovních míst podle vzdělání								
		bez vzděl.+ neúpl.zák.vz.	základní vzdělání	vyučení	střední bez maturity	vyučení s maturitou	ÚSV	ÚSO	vyšší odborné	bakal.+ VŠ
I.	7 450	4	2 582	3 547	153	118	131	687	20	208
II.	8 447	250	2 844	3 912	108	146	125	739	31	292
III.	10 196	327	4 228	4 128	80	192	84	847	33	277
IV.	9 541	490	4 847	2 881	71	127	86	776	27	236

Struktura nezaměstnaných podle vzdělání

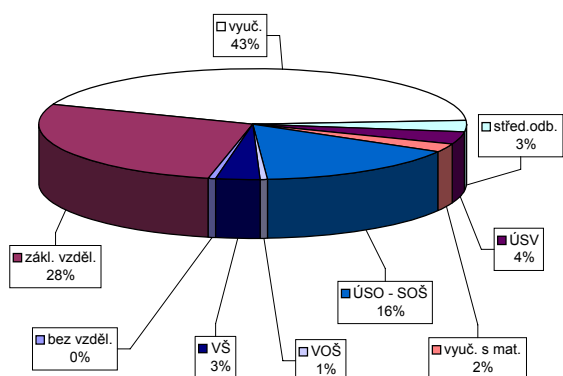

Struktura VPM podle vzdělání

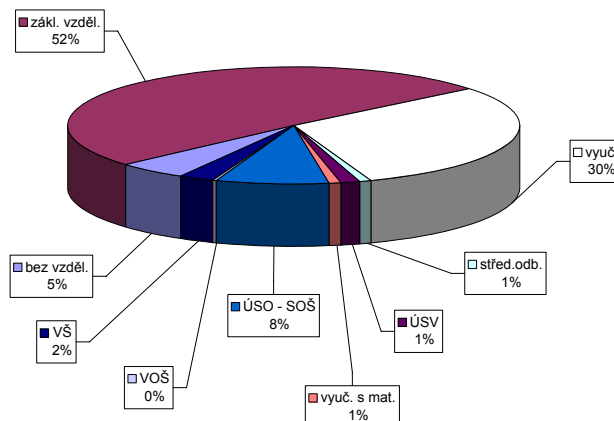

Vývoj v oblasti aktivní politiky zaměstnanosti a rekvalifikací v roce 2007 - Pardubický kraj

m ě s / c	Veřejně prospěšné práce				Společensky účelná pracovní místa u zaměstnavatele				Společensky účelná pracovní místa - vyhrazená místa				Samostatná výděl. činnost (SVČ)		Chráněné pracovní dílny - vytvoření				Chráněné pracovní místa - vytvoření				CHPM - SVČ osob se ZP		Příspěvek na provoz CHPD, CHPM a -		Příspěvek při přechodu na nový podnik. program		
	vytvořená místa		umístění uchazečů		vytvořená místa		umístění uchazečů		vytvořená místa		umístění uchazečů		umístění uchazečů		vytvořená místa		umístění uchazečů		vytvořená místa		umístění uchazečů		umístění uchazečů		zaměstnanci		zaměstnanci		
	stav na konci sled.měs.	celkem od poč. roku	stav na konci sled.měs.	celkem od poč. roku	stav na konci sled.měs.	celkem od poč. roku	stav na konci sled.měs.	celkem od poč. roku	stav na konci sled.měs.	celkem od poč. roku	stav na konci sled.měs.	celkem od poč. roku	stav na konci sled.měs.	celkem od poč. roku	stav na konci sled.měs.	celkem od poč. roku	stav na konci sled.měs.	celkem od poč. roku	stav na konci sled.měs.	celkem od poč. roku	stav na konci sled.měs.	celkem od poč. roku	stav na konci sled.měs.	celkem od poč. roku	stav na konci sled.měs.	celkem od poč. roku	stav na konci sled.měs.	celkem od poč. roku	
	1	330	45	166	46	156	0	143	0	1	641	38	620	47	196	7	225	2	183	10	30	0	23	0	7	0	599	328	0
2	445	170	255	149	153	0	145	7	623	108	603	116	193	13	204	5	168	20	35	8	31	8	7	0	547	340	0	0	
3	639	372	414	328	122	0	112	8	589	191	567	197	199	31	198	6	188	52	36	9	32	10	7	0	341	341	0	0	
4	800	546	631	562	119	0	108	8	514	262	504	272	197	40	176	8	164	53	35	9	31	10	7	0	344	344	0	0	
5	853	622	727	692	119	0	116	22	513	356	506	365	200	46	180	12	170	63	34	9	30	10	8	1	344	344	0	0	
6	882	657	761	750	119	0	117	24	499	436	487	443	203	56	178	12	168	64	49	24	40	22	9	2	345	345	0	0	
7	810	677	686	780	119	0	117	24	467	485	451	492	204	64	182	17	173	72	49	25	46	29	8	2	345	345	0	0	
8	806	693	672	797	119	0	117	24	379	519	372	527	202	64	185	21	181	82	49	25	46	30	8	2	345	345	0	0	
9	807	708	669	828	119	0	116	24	303	566	298	574	198	72	182	21	177	82	48	26	45	36	7	2	372	372	0	0	
10	799	720	649	846	120	3	108	29	292	648	282	650	200	83	183	22	177	85	62	41	59	53	7	2	693	693	0	0	
11	557	724	432	851	120	3	109	31	299	716	288	718	199	87	165	27	159	89	62	47	61	63	8	3	693	693	0	0	
12	336	823	172	866	117	3	107	35	308	791	304	794	212	104	168	33	159	93	62	47	60	63	8	3	693	693	0	0	

Uchazeči o zaměstnání na APZ a v rekvalifikaci v roce 2007

m ě s / c	Překlenovací příspěvek		Příspěvek na dopravu		Příspěvek na zapracování		Cílené programy I. *)				Projekty ESF		Uchazeči v rekvalifikaci		
	zaměstnanci		zaměstnanci		zaměstnanci		vytvořená místa		umístění uchazečů		umístění uchazečů		uchazeči	zařazení	
	stav na konci sled.měs.	celkem od poč. roku	stav na konci sled.měs.	celkem od poč. roku	stav na konci sled.měs.	celkem od poč. roku	stav na konci sled.měs.	celkem od poč. roku	stav na konci sled.měs.	celkem od poč. roku	stav na konci sled.měs.	celkem od poč. roku	stav na konci sled.měs.	ve sledov. měsíci	celkem od poč. roku
	1	4	0	40	0	0	0	295	21	288	14	1 262	195	274	276
2	2	0	40	0	0	0	296	21	288	33	1 359	330	347	241	517
3	1	1	40	0	0	0	289	49	272	58	1 534	571	295	264	781
4	2	2	40	0	0	0	253	63	250	78	1 630	708	434	364	1 145
5	3	3	191	171	0	0	210	71	207	86	1 655	801	428	249	1 394
6	4	4	191	171	0	0	155	83	148	98	1 772	980	277	166	1 560
7	4	5	191	171	0	0	96	84	96	99	1 944	1 181	184	33	1 593
8	2	5	191	171	0	0	57	84	57	99	1 929	1 204	296	227	1 820
9	0	5	191	171	0	0	30	84	30	99	2 049	1 407	253	239	2 059
10	0	5	191	171	0	0	11	84	11	99	2 254	1 678	484	470	2 529
11	0	5	191	171	0	0	3	84	3	99	2 266	1 761	508	274	2 803
12	0	5	191	171	0	0	0	84	0	99	2 221	1 783	290	98	2 901

*) jde o regionální cílené programy - zřízení míst a úhrada mezd, nejsou zde zahrnuty CP univerzální

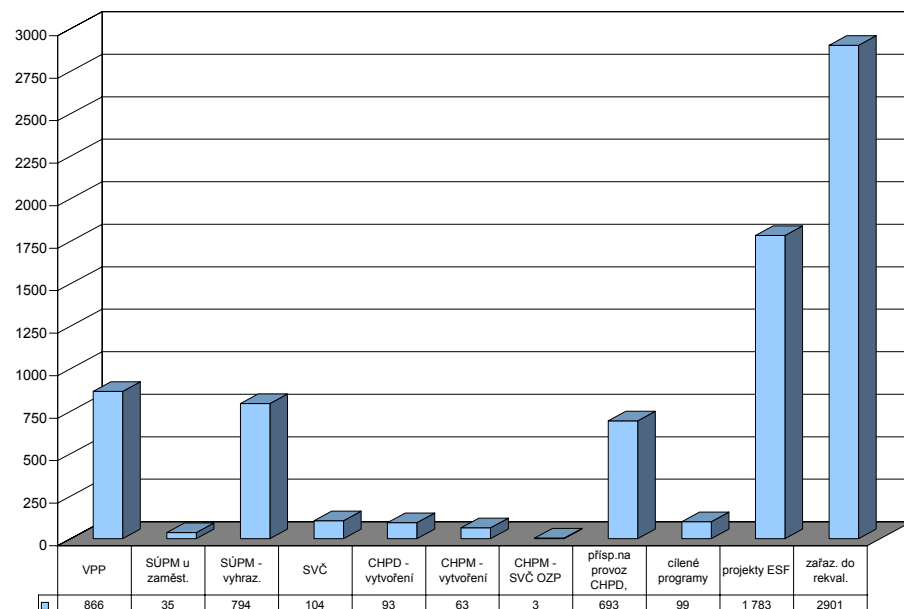

Havlíčkův Brod

Vývoj na trhu práce v roce 2007

měsíc	evidování uchazeči na konci sled.měs.					počet osob pobírajících podporu	MN v %	nově hlášení uchazeči	vyřazení uchazeči	nově hlášená a uvolněná VPM	obsazená a zrušená VPM	VPM celkem	počet uchazečů na 1 VPM
	celkem	dosažitelní	ženy	absolv. škol a mladiství	osoby se ZP								
1	2 891	2 682	1 618	227	574	1 113	5,8	518	376	262	171	768	3,8
2	2 823	2 636	1 575	228	566	1 060	5,7	327	395	164	190	742	3,8
3	2 596	2 428	1 511	216	553	877	5,2	249	476	335	230	847	3,1
4	2 417	2 246	1 428	184	550	802	4,8	270	449	207	187	867	2,8
5	2 321	2 158	1 379	159	555	764	4,6	283	379	377	226	1 018	2,3
6	2 247	2 091	1 350	139	558	746	4,5	238	312	293	268	1 043	2,2
7	2 325	2 213	1 419	160	564	823	4,6	367	289	116	218	941	2,5
8	2 336	2 210	1 449	209	557	816	4,6	349	338	211	208	944	2,5
9	2 310	2 183	1 368	245	569	758	4,6	426	452	210	174	980	2,4
10	2 175	2 008	1 307	221	565	714	4,2	297	432	465	338	1 107	2,0
11	2 178	2 018	1 297	189	554	743	4,2	324	321	344	342	1 109	2,0
12	2 283	2 158	1 329	171	563	827	4,5	306	201	162	174	1 097	2,1

Evidování uchazeči a volná pracovní místa

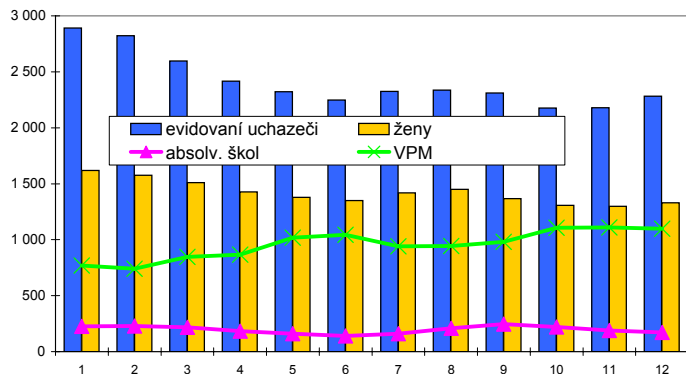

Nově hlášení a vyřazení uchazeči

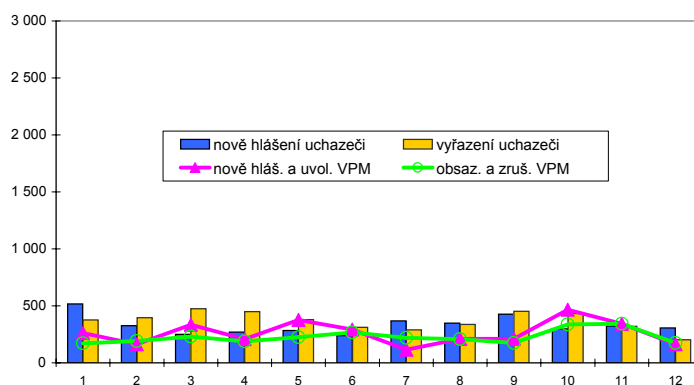

Struktura nezaměstnanosti v roce 2007

stav na konci čtvrtletí	celkový počet evidovan. uchazečů	Věková struktura nezaměstnaných				Délka nezaměstnanosti				
		do 19 let	20 - 34 let	35 - 49 let	nad 50 let	do 3 měsíců	3 - 6 měsíců	6 - 9 měsíců	9 - 12 měsíců	nad 12 měsíců
I.	2 596	116	917	774	789	728	435	280	170	983
II.	2 247	90	777	658	722	593	383	196	168	907
III.	2 310	161	802	628	719	801	322	204	127	856
IV.	2 283	105	751	696	731	732	391	203	142	815

stav na konci čtvrtletí	uchazeči celkem	Struktura nezaměstnaných podle vzdělání								
		bez vzděl.+ neúpl.zák.vz.	základní vzdělání	vyučení	střední bez maturity	vyučení s maturitou	ÚSV	ÚSO	vyšší odborné	bakal.+ VŠ
I.	2 596	2	537	1 210	59	139	84	450	27	88
II.	2 247	1	474	1 008	56	114	95	391	20	88
III.	2 310	2	465	995	61	151	83	433	27	93
IV.	2 283	1	459	1 055	51	122	73	412	24	86

stav na konci čtvrtletí	VPM celkem	Struktura volných pracovních míst podle vzdělání								
		bez vzděl.+ neúpl.zák.vz.	základní vzdělání	vyučení	střední bez maturity	vyučení s maturitou	ÚSV	ÚSO	vyšší odborné	bakal.+ VŠ
I.	847	0	269	440	5	10	0	88	0	35
II.	1 043	0	351	551	0	4	0	94	1	42
III.	980	4	339	511	1	5	0	90	3	27
IV.	1 097	3	448	524	0	9	0	84	2	27

Struktura nezaměstnaných podle vzdělání

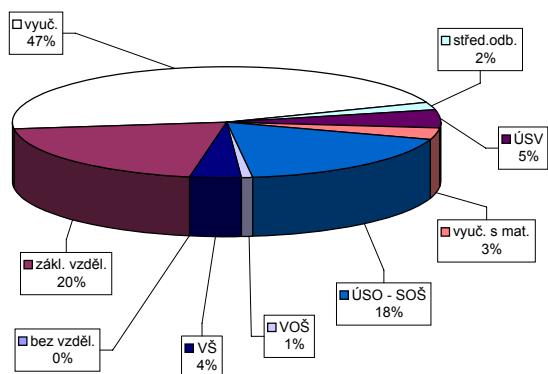

Struktura VPM podle vzdělání

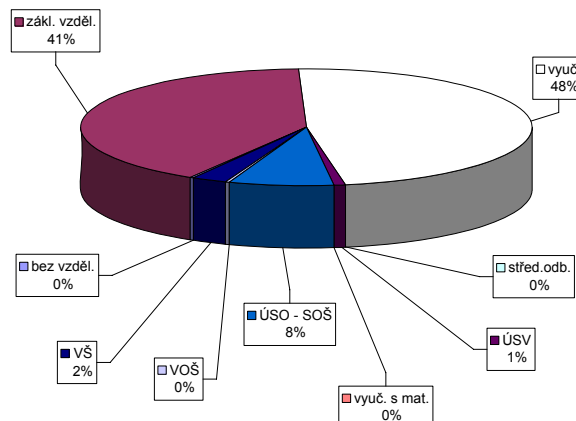

Vývoj v oblasti aktivní politiky zaměstnanosti a rekvalifikací v roce 2007 - Havlíčkův Brod

m ě s / c	Veřejně prospěšné práce				Společensky účelná pracovní místa u zaměstnavatele				Společensky účelná pracovní místa - vyhrazená místa				Samostatná výděl. činnost (SVČ)		Chráněné pracovní dílny - vytvoření				Chráněné pracovní místa - vytvoření				CHPM - SVČ osob se ZP		Příspěvek na provoz CHPD, CHPM a -		Příspěvek při přechodu na nový podnik. program	
	vytvořená místa		umístění uchazečů		vytvořená místa		umístění uchazečů		vytvořená místa		umístění uchazečů		umístění uchazečů		vytvořená místa		umístění uchazečů		vytvořená místa		umístění uchazečů		umístění uchazečů		zaměstnanci		zaměstnanci	
	stav na konci sled.měs.	celkem od poč. roku	stav na konci sled.měs.	celkem od poč. roku	stav na konci sled.měs.	celkem od poč. roku	stav na konci sled.měs.	celkem od poč. roku	stav na konci sled.měs.	celkem od poč. roku	stav na konci sled.měs.	celkem od poč. roku	stav na konci sled.měs.	celkem od poč. roku	stav na konci sled.měs.	celkem od poč. roku	stav na konci sled.měs.	celkem od poč. roku	stav na konci sled.měs.	celkem od poč. roku	stav na konci sled.měs.	celkem od poč. roku	stav na konci sled.měs.	celkem od poč. roku	stav na konci sled.měs.	celkem od poč. roku	stav na konci sled.měs.	celkem od poč. roku
	1	20	0	15	0	8	0	8	0	121	2	121	2	67	0	8	0	8	0	46	0	46	1	3	0	57	1	0
2	20	1	15	1	7	0	7	0	110	9	110	9	66	8	8	0	8	0	48	2	45	1	3	0	57	2	0	0
3	15	3	13	3	7	0	7	0	113	22	113	22	69	14	8	0	8	0	47	2	44	1	3	0	57	2	0	0
4	28	17	25	17	5	0	5	0	134	59	134	59	64	18	8	0	8	0	47	3	45	4	3	0	58	4	0	0
5	37	28	35	28	2	0	2	0	135	74	135	74	67	24	8	0	8	0	47	3	45	4	3	0	58	4	0	0
6	33	28	33	28	2	0	2	0	119	80	119	80	66	27	8	0	8	0	46	3	44	4	2	0	65	12	0	0
7	35	33	35	33	2	0	2	0	119	87	119	87	66	28	8	0	8	0	46	3	46	6	1	0	65	12	0	0
8	33	34	33	34	2	0	2	0	105	87	105	87	65	28	8	0	8	0	46	3	46	6	1	0	65	12	0	0
9	43	44	43	44	2	0	2	0	104	93	104	93	67	32	8	0	8	0	47	4	47	7	1	0	65	12	0	0
10	39	45	39	45	4	2	4	2	80	97	80	97	69	34	8	0	8	0	49	6	48	8	1	0	65	12	0	0
11	32	46	32	46	7	5	5	3	68	102	68	102	67	35	8	0	8	0	48	6	48	9	2	1	65	12	0	0
12	17	46	17	46	5	5	5	5	59	102	59	102	63	35	8	0	8	0	48	6	48	9	3	2	65	12	0	0

177

m ě s / c	Překlenovací příspěvek		Příspěvek na dopravu		Příspěvek na zapracování		Cílené programy I. *)				Projekty ESF		Uchazeči v rekvalifikaci			
	zaměstnanci		zaměstnanci		zaměstnanci		vytvořená místa		umístění uchazečů		umístění uchazečů		uchazeči	zařazení		
	stav na konci sled.měs.	celkem od poč. roku	stav na konci sled.měs.	celkem od poč. roku	stav na konci sled.měs.	celkem od poč. roku	stav na konci sled.měs.	celkem od poč. roku	stav na konci sled.měs.	celkem od poč. roku	stav na konci sled.měs.	celkem od poč. roku	stav na konci sled.měs.	ve sledov. měsíci	celkem od poč. roku	
	1	4	0	0	0	0	0	0	0	0	0	0	326	35	49	24
2	6	5	0	0	0	0	0	0	0	0	0	298	45	39	19	43
3	14	14	0	0	0	0	0	0	0	0	0	316	94	45	23	66
4	18	18	0	0	0	0	0	0	0	0	0	341	139	32	31	97
5	17	22	0	0	0	0	0	0	0	0	0	360	175	48	32	129
6	13	27	0	0	0	0	0	0	0	0	0	328	193	38	35	164
7	9	27	0	0	0	0	0	0	0	0	0	300	194	19	7	171
8	5	28	0	0	0	0	0	0	0	0	0	294	218	38	22	193
9	4	31	0	0	0	0	0	0	0	0	0	278	218	30	14	207
10	6	33	0	0	0	0	0	0	0	0	0	263	225	52	38	245
11	7	35	0	0	0	0	0	0	0	0	0	256	236	45	30	275
12	3	35	0	0	0	0	0	0	0	0	0	316	319	19	4	279

*) jde o regionální cílené programy - zřízení míst a úhrada mezd, nejsou zde zahrnuty CP univerzální

Uchazeči o zaměstnání na APZ a v rekvalifikaci v roce 2007

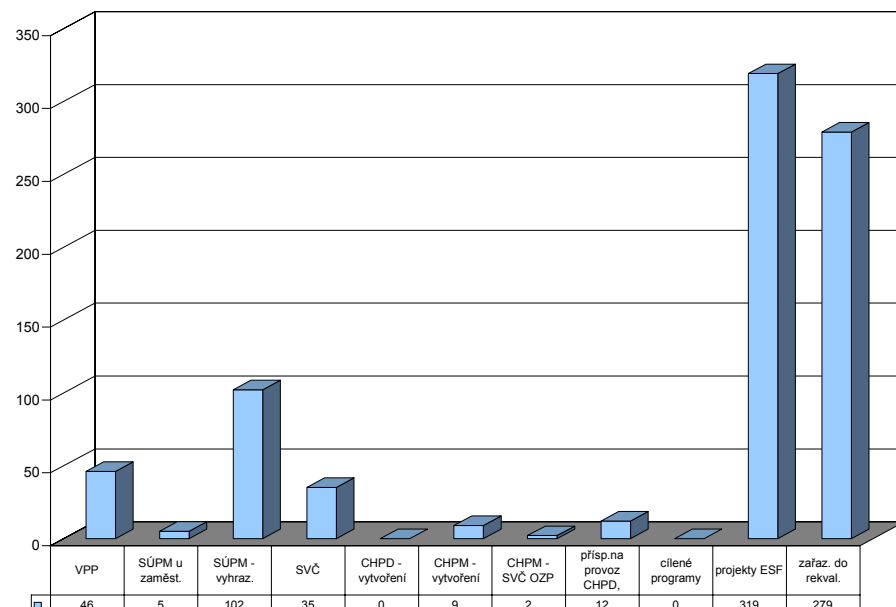

Jihlava

Vývoj na trhu práce v roce 2007

měsíc	evidování uchazeči na konci sled.měs.					počet osob pobírajících podporu	MN v %	nově hlášení uchazeči	vyřazení uchazeči	nově hlášená a uvolněná VPM	obsazená a zrušená VPM	VPM celkem	počet uchazečů na 1 VPM
	celkem	dosažitelní	ženy	absolv. škol a mladiství	osoby se ZP								
1	4 237	3 916	2 122	350	682	1 719	6,4	867	596	457	399	890	4,8
2	4 055	3 713	2 062	303	677	1 667	6,0	362	544	580	377	1 093	3,7
3	3 812	3 491	1 951	294	690	1 491	5,7	463	706	354	400	1 047	3,6
4	3 523	3 192	1 870	252	676	1 336	5,1	459	748	390	330	1 107	3,2
5	3 363	3 089	1 788	194	665	1 257	5,0	401	561	474	390	1 191	2,8
6	3 307	3 069	1 773	167	661	1 289	4,9	403	459	398	413	1 176	2,8
7	3 406	3 180	1 891	183	667	1 371	5,1	535	436	309	426	1 059	3,2
8	3 427	3 199	1 928	234	663	1 421	5,1	470	449	549	442	1 166	2,9
9	3 348	3 105	1 849	397	642	1 270	5,0	617	696	667	330	1 503	2,2
10	3 187	2 888	1 761	369	634	1 185	4,6	499	660	492	685	1 310	2,4
11	3 112	2 824	1 727	311	621	1 224	4,5	455	530	528	287	1 551	2,0
12	3 348	3 113	1 775	289	629	1 408	5,0	495	259	332	579	1 304	2,6

Evidování uchazeči a volná pracovní místa

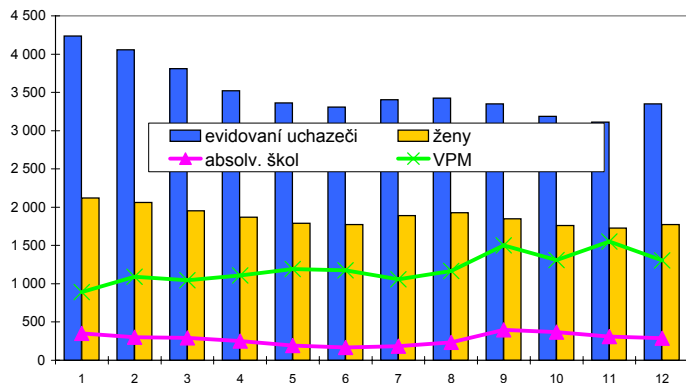

Nově hlášení a vyřazení uchazeči

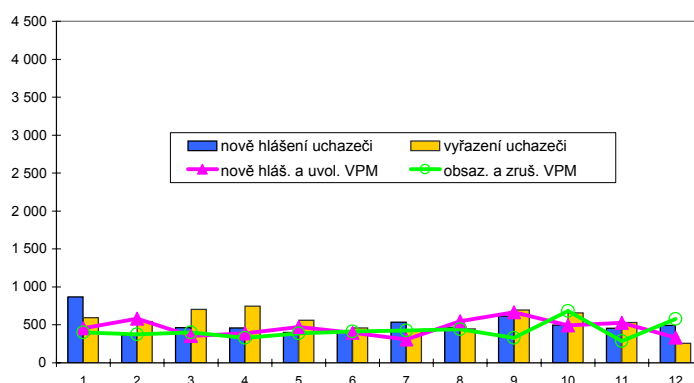

Struktura nezaměstnanosti v roce 2007

stav na konci čtvrtletí	celkový počet evidovan. uchazečů	Věková struktura nezaměstnaných				Délka nezaměstnanosti				
		do 19 let	20 - 34 let	35 - 49 let	nad 50 let	do 3 měsíců	3 - 6 měsíců	6 - 9 měsíců	9 - 12 měsíců	nad 12 měsíců
I.	3 812	143	1 407	1 209	1 053	1 152	745	405	227	1 283
II.	3 307	93	1 165	1 060	989	975	603	321	231	1 177
III.	3 348	253	1 203	968	924	1 176	594	325	184	1 069
IV.	3 348	157	1 180	1 032	979	1 171	667	332	190	988

stav na konci čtvrtletí	Struktura nezaměstnaných podle vzdělání									
	uchazeči celkem	bez vzděl.+ neúpl.zák.vz.	základní vzdělání	vyučení	střední bez maturity	vyučení s maturitou	ÚSV	ÚSO	vyšší odborné	bakal.+ VŠ
I.	3 812	1	1 079	1 575	98	134	99	670	30	126
II.	3 307	2	931	1 370	70	118	83	589	24	120
III.	3 348	4	888	1 314	78	156	78	662	27	141
IV.	3 348	2	916	1 383	83	126	80	600	20	138

stav na konci čtvrtletí	Struktura volných pracovních míst podle vzdělání									
	VPM celkem	bez vzděl.+ neúpl.zák.vz.	základní vzdělání	vyučení	střední bez maturity	vyučení s maturitou	ÚSV	ÚSO	vyšší odborné	bakal.+ VŠ
I.	1 047	8	442	395	15	41	23	83	9	31
II.	1 176	31	517	457	9	13	26	86	5	32
III.	1 503	23	769	466	54	51	28	82	9	21
IV.	1 304	18	541	496	42	54	18	79	9	47

Struktura nezaměstnaných podle vzdělání

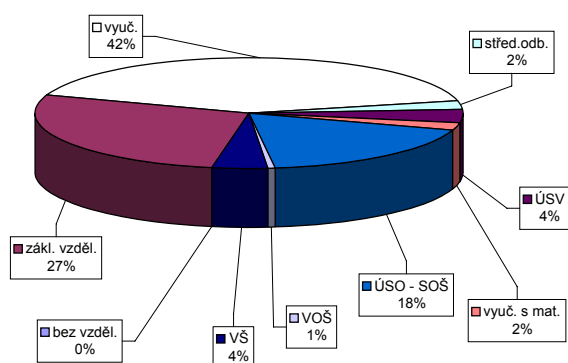

Struktura VPM podle vzdělání

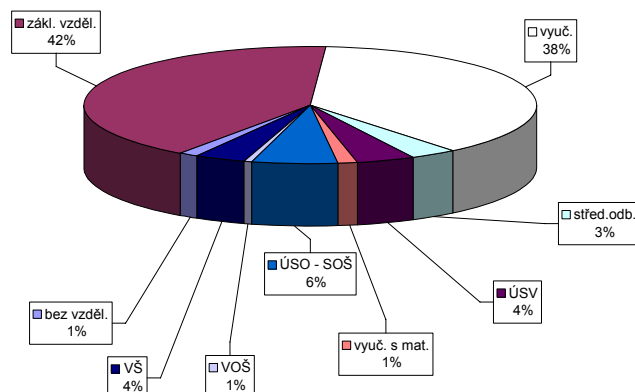

Vývoj v oblasti aktivní politiky zaměstnanosti a rekvalifikací v roce 2007 - Jihlava

m ě s / c	Veřejně prospěšné práce				Společensky účelná pracovní místa u zaměstnavatele				Společensky účelná pracovní místa - vyhrazená místa				Samostatná výděl. činnost (SVČ)		Chráněné pracovní dílny - vytvoření				Chráněné pracovní místa - vytvoření				CHPM - SVČ osob se ZP		Příspěvek na provoz CHPD, CHPM a -		Příspěvek při přechodu na nový podnik. program		
	vytvořená místa		umístění uchazečů		vytvořená místa		umístění uchazečů		vytvořená místa		umístění uchazečů		umístění uchazečů		vytvořená místa		umístění uchazečů		vytvořená místa		umístění uchazečů		umístění uchazečů		zaměstnanci		zaměstnanci		
	stav na konci sled.měs.	celkem od poč. roku	stav na konci sled.měs.	celkem od poč. roku	stav na konci sled.měs.	celkem od poč. roku	stav na konci sled.měs.	celkem od poč. roku	stav na konci sled.měs.	celkem od poč. roku	stav na konci sled.měs.	celkem od poč. roku	stav na konci sled.měs.	celkem od poč. roku	stav na konci sled.měs.	celkem od poč. roku	stav na konci sled.měs.	celkem od poč. roku	stav na konci sled.měs.	celkem od poč. roku	stav na konci sled.měs.	celkem od poč. roku	stav na konci sled.měs.	celkem od poč. roku	stav na konci sled.měs.	celkem od poč. roku	stav na konci sled.měs.	celkem od poč. roku	
	1	21	11	18	9	0	0	0	0	134	9	130	5	24	0	13	0	13	0	0	0	0	0	0	0	0	0	0	0
2	31	22	27	19	0	0	0	0	137	25	136	24	25	1	13	0	13	0	0	0	0	0	0	0	0	0	0	0	0
3	64	55	62	54	0	0	0	0	132	40	129	37	27	5	13	0	13	0	0	0	0	0	0	0	0	0	0	0	0
4	76	69	74	68	0	0	0	0	122	51	120	48	27	6	13	0	12	0	0	0	0	0	0	0	0	0	0	0	0
5	71	69	68	68	0	0	0	0	111	51	110	49	26	6	13	0	7	1	0	0	0	0	0	0	54	54	0	0	0
6	69	70	67	69	0	0	0	0	96	51	95	49	26	6	13	0	7	1	0	0	0	0	0	0	54	54	0	0	0
7	59	70	58	70	0	0	0	0	86	52	86	50	24	6	13	0	7	1	0	0	0	0	0	0	54	54	0	0	0
8	58	70	56	70	0	0	0	0	70	52	70	50	23	6	13	0	4	1	0	0	0	0	0	0	54	54	0	0	0
9	61	78	60	78	0	0	0	0	62	70	60	66	23	6	13	0	4	1	0	0	0	0	0	0	54	54	0	0	0
10	68	89	67	89	0	0	0	0	81	99	71	87	23	7	13	0	4	1	0	0	0	0	0	0	54	54	0	0	0
11	48	92	48	92	0	0	0	0	88	113	80	103	23	8	13	0	4	1	0	0	0	0	0	0	54	54	0	0	0
12	34	93	26	93	0	0	0	0	77	123	69	113	25	11	13	0	4	1	0	0	0	0	0	0	54	54	0	0	0

Uchazeči o zaměstnání na APZ a v rekvalifikaci v roce 2007

m ě s / c	Překlenovací příspěvek		Příspěvek na dopravu		Příspěvek na zapracování		Cílené programy I. *)				Projekty ESF		Uchazeči v rekvalifikaci		
	zaměstnanci		zaměstnanci		zaměstnanci		vytvořená místa		umístění uchazečů		umístění uchazečů		uchazeči	zařazení	
	stav na konci sled.měs.	celkem od poč. roku	stav na konci sled.měs.	celkem od poč. roku	stav na konci sled.měs.	celkem od poč. roku	stav na konci sled.měs.	celkem od poč. roku	stav na konci sled.měs.	celkem od poč. roku	stav na konci sled.měs.	celkem od poč. roku	stav na konci sled.měs.	ve sledov. měsíci	celkem od poč. roku
	1	0	0	0	0	0	0	9	0	9	0	387	90	143	65
2	0	0	0	0	0	0	9	0	9	0	418	144	168	70	135
3	0	0	0	0	0	0	9	0	9	0	414	187	162	66	201
4	0	0	0	0	0	0	9	0	9	0	396	209	178	89	290
5	0	0	0	0	0	0	9	0	9	0	381	245	104	50	340
6	0	0	0	0	0	0	9	0	9	0	388	288	76	69	409
7	0	0	0	0	0	0	0	0	0	0	380	291	66	23	432
8	0	0	0	0	0	0	0	0	0	0	367	301	61	21	453
9	0	0	0	0	0	0	0	0	0	0	375	339	77	46	499
10	0	0	0	0	0	0	0	0	0	0	370	358	143	114	613
11	0	0	0	0	0	0	0	0	0	0	353	374	130	65	678
12	0	0	0	0	0	0	0	0	0	0	376	406	73	18	696

*) jde o regionální cílené programy - zřízení míst a úhrada mezd, nejsou zde zahrnuti CP univerzální

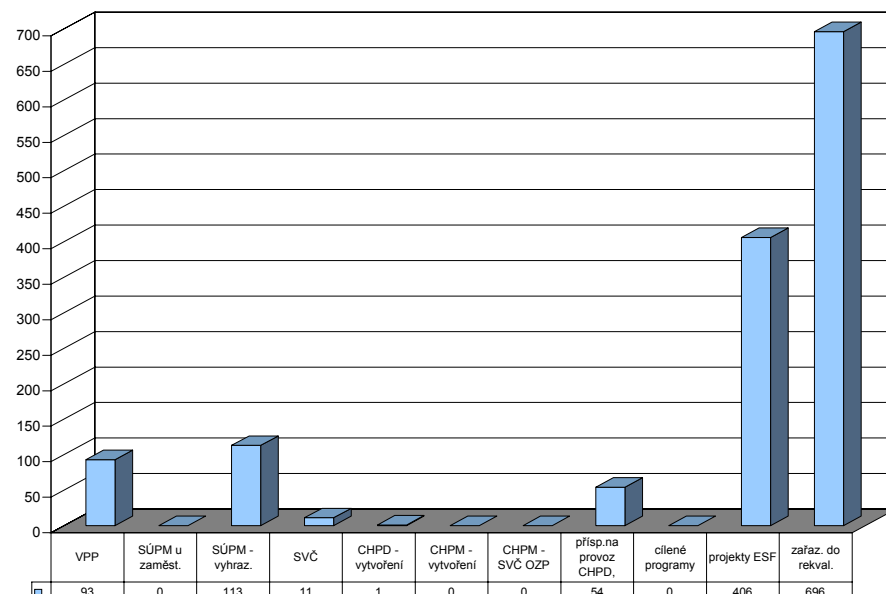

Pelhřimov

Vývoj na trhu práce v roce 2007

měsíc	evidování uchazeči na konci sled.měs.					počet osob pobírajících podporu	MN v %	nově hlášení uchazeči	vyřazení uchazeči	nově hlášená a uvolněná VPM	obsazená a zrušená VPM	VPM celkem	počet uchazečů na 1 VPM
	celkem	dosažitelní	ženy	absolv. škol a mladiství	osoby se ZP								
1	1 780	1 638	894	99	329	961	4,0	509	328	200	151	770	2,3
2	1 722	1 581	877	91	335	917	3,9	204	262	134	98	806	2,1
3	1 582	1 449	830	96	340	809	3,6	249	389	129	164	771	2,1
4	1 317	1 183	743	82	320	619	2,9	217	482	143	130	784	1,7
5	1 201	1 084	687	74	304	551	2,7	205	321	107	43	848	1,4
6	1 192	1 075	699	65	297	536	2,7	244	253	165	121	892	1,3
7	1 318	1 231	791	83	295	626	3,0	336	210	126	109	909	1,4
8	1 337	1 244	800	105	307	648	3,1	279	260	200	105	1 004	1,3
9	1 313	1 230	747	167	301	568	3,0	321	345	201	184	1 021	1,3
10	1 233	1 140	678	136	311	536	2,8	264	344	388	299	1 110	1,1
11	1 219	1 130	632	116	315	545	2,8	276	290	167	81	1 196	1,0
12	1 398	1 311	679	106	328	665	3,2	342	163	525	345	1 376	1,0

Evidování uchazeči a volná pracovní místa

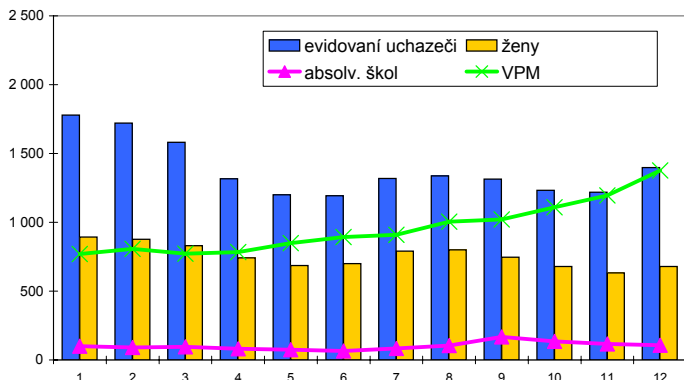

Nově hlášení a vyřazení uchazeči

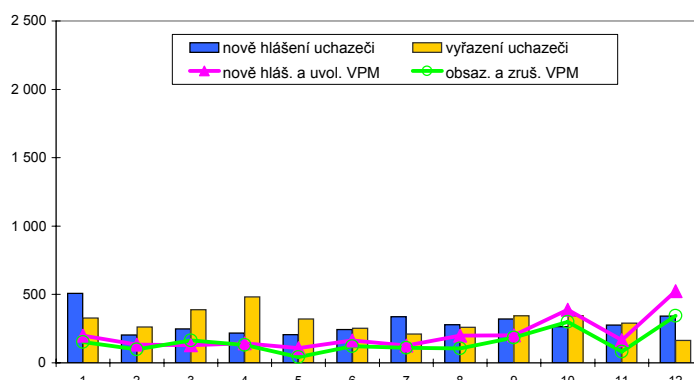

Struktura nezaměstnanosti v roce 2007

stav na konci čtvrtletí	celkový počet evidovan. uchazečů	Věková struktura nezaměstnaných				Délka nezaměstnanosti				
		do 19 let	20 - 34 let	35 - 49 let	nad 50 let	do 3 měsíců	3 - 6 měsíců	6 - 9 měsíců	9 - 12 měsíců	nad 12 měsíců
I.	1 582	42	550	490	500	653	379	136	89	325
II.	1 192	31	431	341	389	477	254	112	57	292
III.	1 313	97	492	335	389	628	234	123	67	261
IV.	1 398	58	495	416	429	711	247	114	72	254

stav na konci čtvrtletí	uchazeči celkem	bez vzděl.+ neúpl.zák.vz.	základní vzdělání	vyučení	střední bez maturity	vyučení s maturitou	ÚSV	ÚSO	vyšší odborné	bakal.+ VŠ
I.	1 582	3	317	733	74	85	35	269	10	56
II.	1 192	1	238	523	54	64	36	193	12	71
III.	1 313	2	226	543	58	108	41	249	17	69
IV.	1 398	3	253	663	64	94	39	212	15	55

stav na konci čtvrtletí	VPM celkem	bez vzděl.+ neúpl.zák.vz.	základní vzdělání	vyučení	střední bez maturity	vyučení s maturitou	ÚSV	ÚSO	vyšší odborné	bakal.+ VŠ
I.	771	0	333	329	0	19	0	73	0	17
II.	892	2	387	381	0	19	1	78	2	22
III.	1 021	3	419	460	1	22	0	99	0	17
IV.	1 376	2	830	430	0	19	0	77	1	17

Struktura nezaměstnaných podle vzdělání

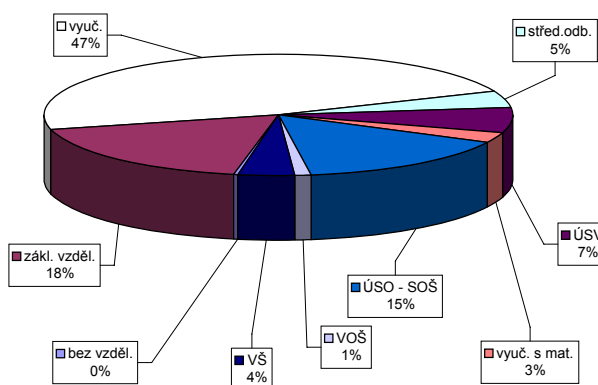

Struktura VPM podle vzdělání

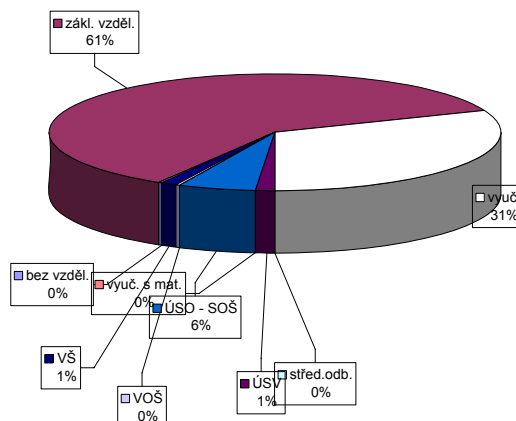

Vývoj v oblasti aktivní politiky zaměstnanosti a rekvalifikací v roce 2007 - Pelhřimov

m ě s / c	Veřejně prospěšné práce				Společensky účelná pracovní místa u zaměstnavatele				Společensky účelná pracovní místa - vyhrazená místa				Samostatná výděl. činnost (SVČ)		Chráněné pracovní dílny - vytvoření				Chráněné pracovní místa - vytvoření				CHPM - SVČ osob se ZP		Příspěvek na provoz CHPD, CHPM a -		Příspěvek při přechodu na nový podnik. program		
	vytvořená místa		umístění uchazečů		vytvořená místa		umístění uchazečů		vytvořená místa		umístění uchazečů		umístění uchazečů		vytvořená místa		umístění uchazečů		vytvořená místa		umístění uchazečů		umístění uchazečů		zaměstnanci		zaměstnanci		
	stav na konci sled.měs.	celkem od poč. roku	stav na konci sled.měs.	celkem od poč. roku	stav na konci sled.měs.	celkem od poč. roku	stav na konci sled.měs.	celkem od poč. roku	stav na konci sled.měs.	celkem od poč. roku	stav na konci sled.měs.	celkem od poč. roku	stav na konci sled.měs.	celkem od poč. roku	stav na konci sled.měs.	celkem od poč. roku	stav na konci sled.měs.	celkem od poč. roku	stav na konci sled.měs.	celkem od poč. roku	stav na konci sled.měs.	celkem od poč. roku	stav na konci sled.měs.	celkem od poč. roku	stav na konci sled.měs.	celkem od poč. roku	stav na konci sled.měs.	celkem od poč. roku	
	1	13	0	13	0	0	0	0	0	0	99	0	99	0	20	0	0	0	0	0	0	0	0	0	0	0	0	0	0
2	18	5	13	0	0	0	0	0	0	86	0	86	0	18	0	0	0	0	0	0	0	0	0	0	0	0	0	0	
3	25	15	18	8	0	0	0	0	0	84	14	84	14	19	2	0	0	0	0	0	0	0	0	0	0	0	0	0	
4	54	44	43	35	0	0	0	0	0	90	30	90	30	21	4	6	6	0	0	0	0	0	0	0	0	0	0	0	
5	74	64	65	57	0	0	0	0	0	89	40	89	40	21	4	6	6	6	6	0	0	0	0	0	0	0	0	0	
6	82	72	73	68	0	0	0	0	0	89	44	89	44	20	4	6	6	6	6	0	0	0	0	0	0	15	15	0	0
7	77	72	68	69	0	0	0	0	0	88	50	88	50	20	6	6	6	6	6	0	0	0	0	0	0	16	16	0	0
8	79	74	68	72	0	0	0	0	0	94	59	94	59	20	6	6	6	6	6	0	0	0	0	0	0	16	16	0	0
9	78	76	64	75	0	0	0	0	0	82	68	82	68	20	6	6	6	6	6	0	0	0	0	0	0	16	16	0	0
10	78	76	57	75	0	0	0	0	0	81	87	81	87	20	7	6	6	6	6	0	0	0	0	0	0	16	16	0	0
11	70	78	54	78	0	0	0	0	0	81	105	81	105	19	7	6	6	6	6	0	0	0	0	0	0	16	16	0	0
12	17	80	13	80	0	0	0	0	0	81	111	81	111	22	11	6	6	6	6	0	0	0	0	0	0	16	16	0	0

Uchazeči o zaměstnání na APZ a v rekvalifikaci v roce 2007

m ě s / c	Překlenovací příspěvek		Příspěvek na dopravu		Příspěvek na zapracování		Cílené programy I. *)				Projekty ESF		Uchazeči v rekvalifikaci			
	zaměstnanci		zaměstnanci		zaměstnanci		vytvořená místa		umístění uchazečů		umístění uchazečů		uchazeči	zařazení		
	stav na konci sled.měs.	celkem od poč. roku	stav na konci sled.měs.	celkem od poč. roku	stav na konci sled.měs.	celkem od poč. roku	stav na konci sled.měs.	celkem od poč. roku	stav na konci sled.měs.	celkem od poč. roku	stav na konci sled.měs.	celkem od poč. roku	stav na konci sled.měs.	ve sledov. měsíci	celkem od poč. roku	
	1	0	0	0	0	0	0	0	0	0	0	0	281	63	25	22
2	0	0	0	0	0	0	0	0	0	0	0	326	122	24	29	51
3	0	0	0	0	0	0	0	0	0	0	0	363	176	25	12	63
4	0	0	0	0	0	0	0	0	0	0	0	368	199	38	42	105
5	0	0	0	0	0	0	0	0	0	0	0	365	223	31	11	116
6	0	0	0	0	0	0	0	0	0	0	0	346	272	29	17	133
7	0	0	0	0	0	0	0	0	0	0	0	334	276	5	0	133
8	0	0	0	0	0	0	0	0	0	0	0	327	282	7	4	137
9	0	0	0	0	0	0	0	0	0	0	0	356	323	4	3	140
10	0	0	0	0	0	0	0	0	0	0	0	340	344	17	31	171
11	0	0	0	0	0	0	0	0	0	0	0	326	351	13	21	192
12	0	0	0	0	0	0	0	0	0	0	0	337	395	10	18	210

*) jde o regionální cílené programy - zřízení míst a úhrada mezd, nejsou zde zahrnuti CP univerzální

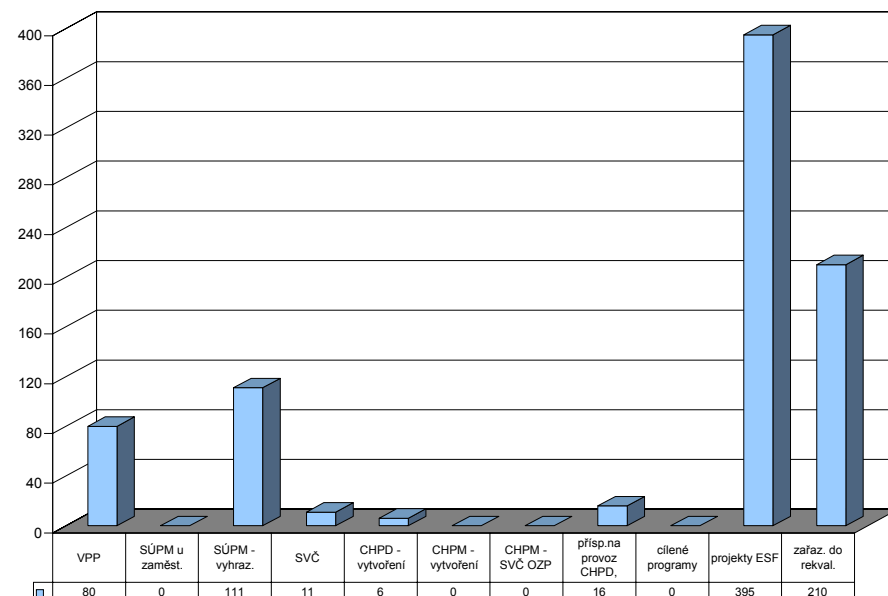

Třebíč

Vývoj na trhu práce v roce 2007

měsíc	evidování uchazeči na konci sled.měs.					počet osob pobírajících podporu	MN v %	nově hlášení uchazeči	vyřazení uchazeči	nově hlášená a uvolněná VPM	obsazená a zrušená VPM	VPM celkem	počet uchazečů na 1 VPM
	celkem	dosažitelní	ženy	absolv. škol a mladiství	osoby se ZP								
1	7 311	6 939	4 021	567	990	2 415	11,7	1 130	810	230	134	1 078	6,8
2	7 154	6 801	3 894	552	989	2 393	11,5	495	652	200	151	1 127	6,3
3	6 658	6 307	3 684	507	962	2 119	10,6	440	936	270	366	1 031	6,5
4	6 073	5 682	3 502	468	922	1 809	9,5	540	1 125	154	197	988	6,1
5	5 658	5 234	3 343	372	888	1 595	8,8	439	854	206	261	933	6,1
6	5 417	5 133	3 238	303	877	1 495	8,6	456	697	140	234	839	6,5
7	5 473	5 241	3 333	332	871	1 519	8,8	598	542	166	167	838	6,5
8	5 349	5 132	3 276	371	866	1 438	8,6	494	618	249	160	927	5,8
9	5 294	5 083	3 174	536	856	1 344	8,5	773	828	271	209	989	5,4
10	5 027	4 739	2 978	485	832	1 303	8,0	577	844	237	259	967	5,2
11	4 940	4 610	2 868	408	823	1 380	7,7	619	706	141	264	844	5,9
12	5 255	4 995	2 902	397	829	1 701	8,4	691	376	102	269	677	7,8

Evidování uchazeči a volná pracovní místa

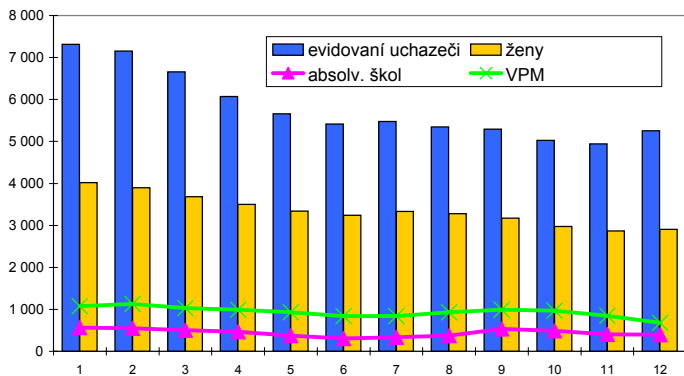

Nově hlášení a vyřazení uchazeči

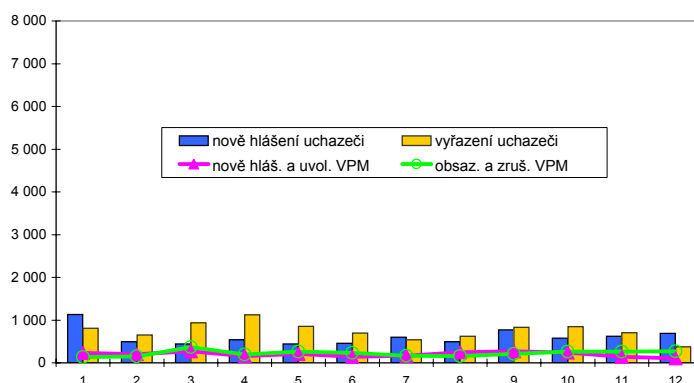

Struktura nezaměstnanosti v roce 2007

stav na konci čtvrtletí	celkový počet evidovan. uchazečů	Věková struktura nezaměstnaných				Délka nezaměstnanosti				
		do 19 let	20 - 34 let	35 - 49 let	nad 50 let	do 3 měsíců	3 - 6 měsíců	6 - 9 měsíců	9 - 12 měsíců	nad 12 měsíců
I.	6 658	235	2 604	2 143	1 676	1 554	1 206	681	330	2 887
II.	5 417	176	2 028	1 774	1 439	1 105	915	490	387	2 520
III.	5 294	326	1 957	1 660	1 351	1 376	725	549	315	2 329
IV.	5 255	221	1 853	1 714	1 467	1 569	788	424	372	2 102

stav na konci čtvrtletí	uchazeči celkem	Struktura nezaměstnaných podle vzdělání								
		bez vzděl.+ neúpl.zák.vz.	základní vzdělání	vyučení	střední bez maturity	vyučení s maturitou	ÚSV	ÚSO	vyšší odborné	bakal.+ VŠ
I.	6 658	9	1 368	3 290	189	308	178	1 097	43	176
II.	5 417	7	1 172	2 529	152	249	158	952	27	171
III.	5 294	7	1 113	2 405	150	293	131	970	28	197
IV.	5 255	8	1 137	2 514	152	234	117	894	29	170

stav na konci čtvrtletí	VPM celkem	Struktura volných pracovních míst podle vzdělání								
		bez vzděl.+ neúpl.zák.vz.	základní vzdělání	vyučení	střední bez maturity	vyučení s maturitou	ÚSV	ÚSO	vyšší odborné	bakal.+ VŠ
I.	1 031	0	245	636	3	18	9	81	4	35
II.	839	0	119	567	4	21	4	81	6	37
III.	989	0	172	661	3	21	4	91	1	36
IV.	677	0	147	408	1	11	0	68	3	39

Struktura nezaměstnaných podle vzdělání

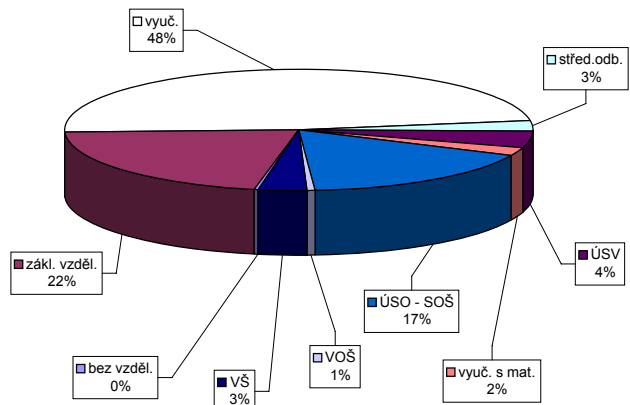

Struktura VPM podle vzdělání

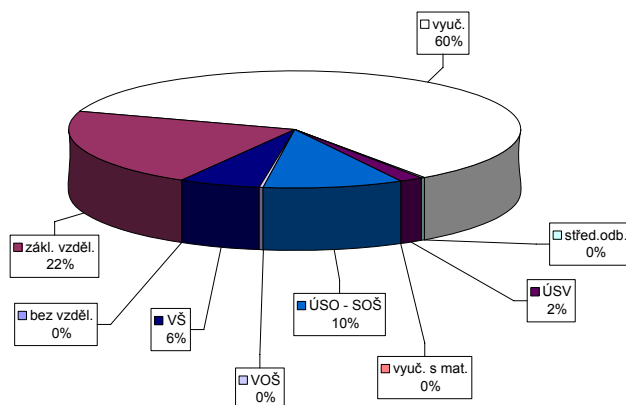

Vývoj v oblasti aktivní politiky zaměstnanosti a rekvalifikací v roce 2007 - Třebíč

m ě s / c	Veřejně prospěšné práce				Společensky účelná pracovní místa u zaměstnavatele				Společensky účelná pracovní místa - vyhrazená místa				Samostatná výděl. činnost (SVČ)		Chráněné pracovní dílny - vytvoření				Chráněné pracovní místa - vytvoření				CHPM - SVČ osob se ZP		Příspěvek na provoz CHPD, CHPM a -		Příspěvek při přechodu na nový podnik. program	
	vytvořená místa		umístění uchazečů		vytvořená místa		umístění uchazečů		vytvořená místa		umístění uchazečů		umístění uchazečů		vytvořená místa		umístění uchazečů		vytvořená místa		umístění uchazečů		umístění uchazečů		zaměstnanci		zaměstnanci	
	stav na konci sled.měs.	celkem od poč. roku	stav na konci sled.měs.	celkem od poč. roku	stav na konci sled.měs.	celkem od poč. roku	stav na konci sled.měs.	celkem od poč. roku	stav na konci sled.měs.	celkem od poč. roku	stav na konci sled.měs.	celkem od poč. roku	stav na konci sled.měs.	celkem od poč. roku	stav na konci sled.měs.	celkem od poč. roku	stav na konci sled.měs.	celkem od poč. roku	stav na konci sled.měs.	celkem od poč. roku	stav na konci sled.měs.	celkem od poč. roku	stav na konci sled.měs.	celkem od poč. roku	stav na konci sled.měs.	celkem od poč. roku	stav na konci sled.měs.	celkem od poč. roku
1	28	0	11	0	647	0	594	20	312	13	272	15	231	0	0	0	0	0	0	0	0	0	0	0	0	0	0	0
2	14	0	3	0	646	0	592	26	289	14	257	17	222	0	0	0	0	0	0	0	0	0	0	0	0	0	0	
3	181	167	69	66	513	0	473	33	281	34	250	36	227	9	0	0	0	0	0	0	0	0	0	0	0	0	0	
4	268	259	173	172	446	0	416	40	293	75	263	78	224	17	0	0	0	0	0	0	0	0	0	0	0	0	0	
5	306	306	215	218	386	0	358	45	285	96	261	99	219	25	0	0	0	0	0	0	0	0	0	0	0	0	0	
6	302	307	241	249	348	0	321	48	259	105	242	108	221	39	0	0	0	0	0	0	0	0	0	0	0	0	0	
7	301	307	249	262	326	0	303	51	258	122	239	125	213	40	0	0	0	0	0	0	0	0	0	0	0	0	0	
8	302	308	260	275	311	1	292	57	255	134	235	137	220	52	0	0	0	0	0	0	0	0	0	0	0	0	0	
9	302	308	251	278	300	12	280	68	224	136	205	139	221	58	0	0	0	0	0	0	0	0	0	0	0	0	0	
10	296	309	236	280	278	14	258	75	185	139	169	142	215	60	0	0	0	0	0	0	0	0	0	0	0	0	0	
11	259	309	191	280	273	26	255	90	133	145	123	148	220	71	0	0	0	0	0	0	0	0	0	0	0	0	0	
12	176	309	111	280	240	38	223	102	115	151	106	154	220	78	0	0	0	0	0	0	0	0	0	0	0	0	0	

Uchazeči o zaměstnání na APZ a v rekvalifikaci v roce 2007

m ě s / c	Překlenovací příspěvek		Příspěvek na dopravu		Příspěvek na zapracování		Cílené programy I. *)				Projekty ESF		Uchazeči v rekvalifikaci		
	zaměstnanci		zaměstnanci		zaměstnanci		vytvořená místa		umístění uchazečů		umístění uchazečů		uchazeči	zařazení	
	stav na konci sled.měs.	celkem od poč. roku	stav na konci sled.měs.	celkem od poč. roku	stav na konci sled.měs.	celkem od poč. roku	stav na konci sled.měs.	celkem od poč. roku	stav na konci sled.měs.	celkem od poč. roku	stav na konci sled.měs.	celkem od poč. roku	stav na konci sled.měs.	ve sledov. měsíci	celkem od poč. roku
1	0	0	0	0	0	0	41	5	40	8	836	97	249	87	87
2	0	0	0	0	0	0	41	5	40	8	860	145	223	132	219
3	0	0	0	0	0	0	37	5	36	8	950	242	215	107	326
4	0	0	0	0	0	0	35	5	35	8	1 050	357	260	169	495
5	0	0	0	0	0	0	35	5	35	8	1 100	412	294	148	643
6	0	0	0	0	0	0	35	5	35	8	1 135	466	157	95	738
7	0	0	0	0	0	0	34	5	34	8	1 147	506	104	27	765
8	0	0	0	0	0	0	30	5	30	8	1 172	541	111	52	817
9	0	0	0	0	0	0	27	5	27	8	1 251	620	116	69	886
10	0	0	0	0	0	0	22	5	21	8	1 315	684	231	219	1 105
11	0	0	0	0	0	0	11	5	11	8	1 343	712	211	88	1 193
12	0	0	0	0	0	0	0	5	0	8	1 402	771	145	65	1 258

*) jde o regionální cílené programy - zřízení míst a úhrada mezd, nejsou zde zahrnuti CP univerzální

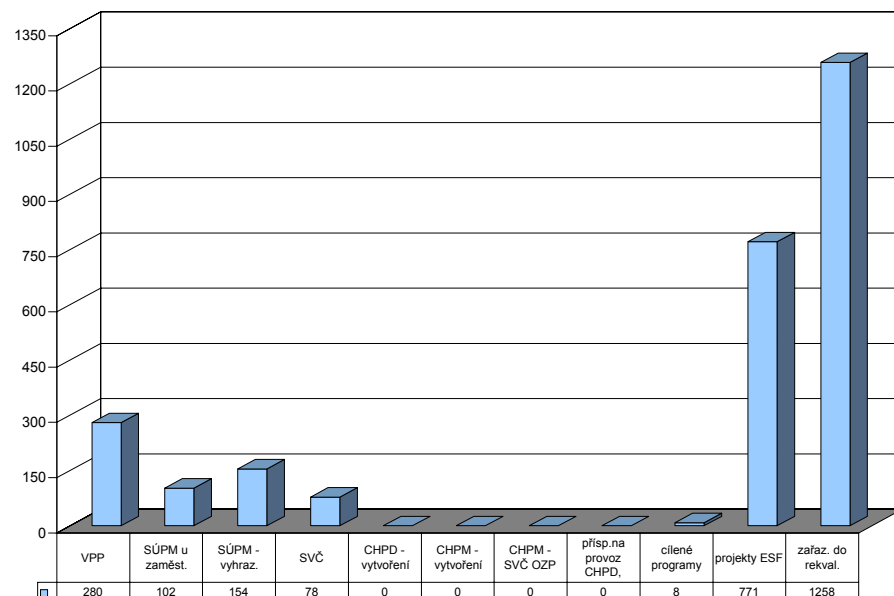

Žďár nad Sázavou

Vývoj na trhu práce v roce 2007

měsíc	evidování uchazeči na konci sled.měs.					počet osob pobírajících podporu	MN v %	nově hlášení uchazeči	vyřazení uchazeči	nově hlášená a uvolněná VPM	obsazená a zrušená VPM	VPM celkem	počet uchazečů na 1 VPM
	celkem	dosažitelní	ženy	absolv. škol a mladiství	osoby se ZP								
1	5 029	4 704	2 560	457	1 060	1 741	8,1	853	579	296	293	862	5,8
2	4 866	4 558	2 463	440	1 038	1 743	7,9	430	593	278	186	954	5,1
3	4 593	4 334	2 403	381	1 018	1 623	7,5	397	670	316	292	978	4,7
4	4 229	3 945	2 286	324	999	1 390	6,7	428	792	283	173	1 088	3,9
5	3 992	3 749	2 202	281	978	1 262	6,4	387	624	335	271	1 152	3,5
6	3 871	3 683	2 166	222	968	1 245	6,3	376	497	354	233	1 273	3,0
7	4 035	3 868	2 353	266	989	1 348	6,6	600	436	183	116	1 340	3,0
8	4 053	3 850	2 357	353	990	1 336	6,6	497	479	312	295	1 357	3,0
9	3 952	3 715	2 244	476	986	1 212	6,3	646	747	256	388	1 225	3,2
10	3 775	3 487	2 102	386	974	1 166	5,9	457	634	233	289	1 169	3,2
11	3 693	3 430	2 029	323	977	1 195	5,8	456	538	224	225	1 168	3,2
12	3 918	3 656	2 051	308	999	1 397	6,2	525	300	271	129	1 310	3,0

Evidování uchazeči a volná pracovní místa

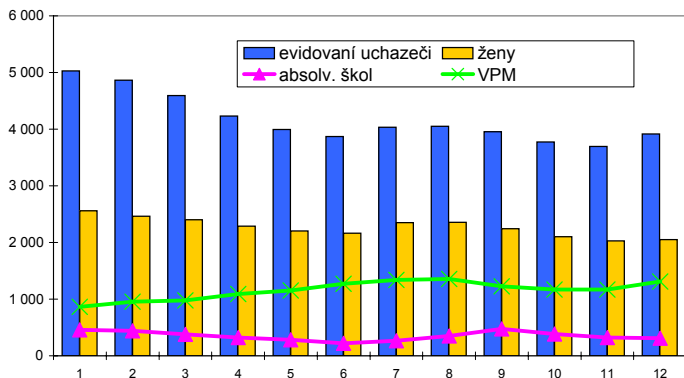

Nově hlášení a vyřazení uchazeči

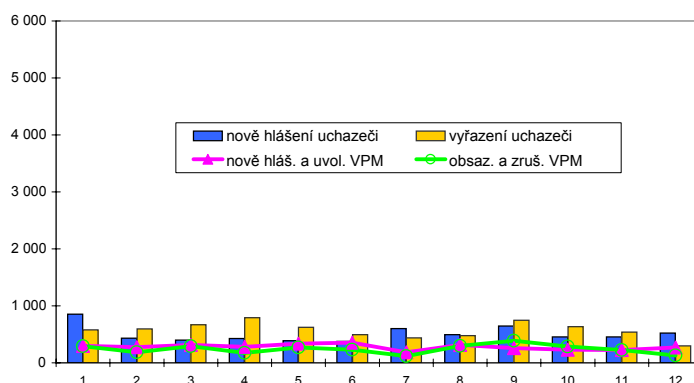

Struktura nezaměstnanosti v roce 2007

stav na konci čtvrtletí	celkový počet evidovan. uchazečů	Věková struktura nezaměstnaných				Délka nezaměstnanosti				
		do 19 let	20 - 34 let	35 - 49 let	nad 50 let	do 3 měsíců	3 - 6 měsíců	6 - 9 měsíců	9 - 12 měsíců	nad 12 měsíců
I.	4 593	141	1 795	1 499	1 158	1 207	790	465	266	1 865
II.	3 871	118	1 440	1 274	1 039	920	652	335	259	1 705
III.	3 952	261	1 464	1 205	1 022	1 254	552	356	205	1 585
IV.	3 918	159	1 437	1 292	1 030	1 177	694	333	227	1 487

stav na konci čtvrtletí	Struktura nezaměstnaných podle vzdělání									
	uchazeči celkem	bez vzděl.+ neúpl.zák.vz.	základní vzdělání	vyučení	střední bez maturity	vyučení s maturitou	ÚSV	ÚSO	vyšší odborné	bakal.+ VŠ
I.	4 593	0	814	2 284	114	239	148	789	42	163
II.	3 871	0	736	1 857	91	179	135	650	40	183
III.	3 952	0	687	1 841	94	227	126	713	36	228
IV.	3 918	3	678	1 928	98	185	130	673	39	184

stav na konci čtvrtletí	Struktura volných pracovních míst podle vzdělání									
	VPM celkem	bez vzděl.+ neúpl.zák.vz.	základní vzdělání	vyučení	střední bez maturity	vyučení s maturitou	ÚSV	ÚSO	vyšší odborné	bakal.+ VŠ
I.	978	4	249	544	4	36	5	97	3	36
II.	1 273	16	380	670	11	41	3	114	3	35
III.	1 225	11	396	613	10	37	16	103	5	34
IV.	1 310	10	503	586	14	41	4	116	2	34

Struktura nezaměstnaných podle vzdělání

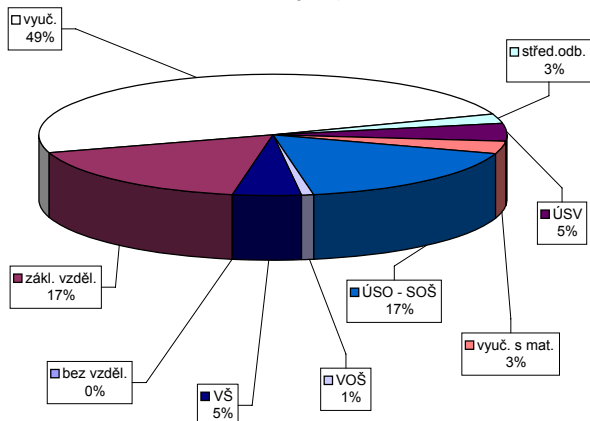

Struktura VPM podle vzdělání

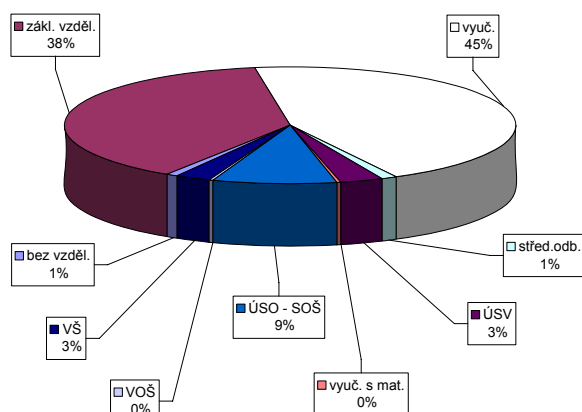

Vývoj v oblasti aktivní politiky zaměstnanosti a rekvalifikací v roce 2007 - Žďár nad Sázavou

m ě s / c	Veřejně prospěšné práce				Společensky účelná pracovní místa u zaměstnavatele				Společensky účelná pracovní místa - vyhrazená místa				Samostatná výděl. činnost (SVČ)		Chráněné pracovní dílny - vytvoření				Chráněné pracovní místa - vytvoření				CHPM - SVČ osob se ZP		Příspěvek na provoz CHPD, CHPM a -		Příspěvek při přechodu na nový podnik. program	
	vytvořená místa		umístění uchazečů		vytvořená místa		umístění uchazečů		vytvořená místa		umístění uchazečů		umístění uchazečů		vytvořená místa		umístění uchazečů		vytvořená místa		umístění uchazečů		umístění uchazečů		zaměstnanci		zaměstnanci	
	stav na konci sled.měs.	celkem od poč. roku	stav na konci sled.měs.	celkem od poč. roku	stav na konci sled.měs.	celkem od poč. roku	stav na konci sled.měs.	celkem od poč. roku	stav na konci sled.měs.	celkem od poč. roku	stav na konci sled.měs.	celkem od poč. roku	stav na konci sled.měs.	celkem od poč. roku	stav na konci sled.měs.	celkem od poč. roku	stav na konci sled.měs.	celkem od poč. roku	stav na konci sled.měs.	celkem od poč. roku	stav na konci sled.měs.	celkem od poč. roku	stav na konci sled.měs.	celkem od poč. roku	stav na konci sled.měs.	celkem od poč. roku	stav na konci sled.měs.	celkem od poč. roku
	1	135	1	126	16	47	0	44	6	346	7	345	7	67	0	0	0	0	9	0	8	0	6	0	9	0	0	0
2	148	21	133	32	47	0	44	7	331	39	330	39	63	3	0	0	0	9	0	8	0	7	1	9	0	0	0	
3	172	53	147	57	45	0	42	7	328	76	327	76	63	4	0	0	0	9	0	8	0	7	1	9	0	0	0	
4	181	76	163	89	41	0	39	8	314	114	313	114	68	9	0	0	0	8	0	7	0	7	1	9	0	0	0	
5	166	79	155	101	36	0	36	10	282	130	281	130	60	9	0	0	0	8	0	7	0	6	1	8	0	0	0	
6	147	80	136	104	36	0	35	10	244	142	243	142	62	16	0	0	0	5	0	4	0	5	1	8	0	0	0	
7	133	82	121	108	34	0	33	12	198	157	197	157	61	18	0	0	0	5	0	4	0	4	1	8	0	0	0	
8	125	87	114	115	34	0	34	13	176	176	176	176	63	23	0	0	0	5	0	4	0	4	1	8	0	0	0	
9	136	107	123	137	35	1	35	15	183	213	183	213	64	25	0	0	0	5	0	4	0	4	1	8	0	0	0	
10	142	126	123	152	36	2	36	16	248	294	248	294	63	26	0	0	0	5	0	4	0	4	1	8	0	0	0	
11	128	137	118	166	39	5	36	16	253	330	253	330	61	26	0	0	0	8	4	7	3	4	1	8	0	0	0	
12	118	146	108	172	36	7	32	16	282	391	282	391	61	28	0	0	0	9	6	7	4	4	1	8	0	0	0	

Uchazeči o zaměstnání na APZ a v rekvalifikaci v roce 2007

m ě s / c	Překlenovací příspěvek		Příspěvek na dopravu		Příspěvek na zapracování		Cílené programy I. *)				Projekty ESF		Uchazeči v rekvalifikaci		
	zaměstnanci		zaměstnanci		zaměstnanci		vytvořená místa		umístění uchazečů		umístění uchazečů		uchazeči	zařazení	
	stav na konci sled.měs.	celkem od poč. roku	stav na konci sled.měs.	celkem od poč. roku	stav na konci sled.měs.	celkem od poč. roku	stav na konci sled.měs.	celkem od poč. roku	stav na konci sled.měs.	celkem od poč. roku	stav na konci sled.měs.	celkem od poč. roku	stav na konci sled.měs.	ve sledov. měsíci	celkem od poč. roku
	1	6	3	0	0	0	0	36	0	32	1	791	95	205	77
2	8	7	0	0	0	0	36	0	31	2	845	159	195	75	152
3	9	9	0	0	0	0	36	0	32	3	915	237	166	117	269
4	6	9	0	0	0	0	36	0	32	3	970	300	205	102	371
5	2	9	0	0	0	0	36	0	32	4	1 000	354	148	53	424
6	0	9	0	0	0	0	36	0	32	4	1 045	402	88	53	477
7	0	9	0	0	0	0	0	0	0	4	1 059	417	77	30	507
8	0	9	0	0	0	0	0	0	0	4	1 105	466	121	67	574
9	0	9	0	0	0	0	0	0	0	4	1 135	496	187	114	688
10	0	9	0	0	0	0	0	0	0	4	1 162	523	221	117	805
11	0	9	0	0	0	0	0	0	0	4	1 179	540	179	58	863
12	0	9	0	0	0	0	0	0	0	4	1 197	558	178	85	948

*) jde o regionální cílené programy - zřízení míst a úhrada mezd, nejsou zde zahrnuty CP univerzální

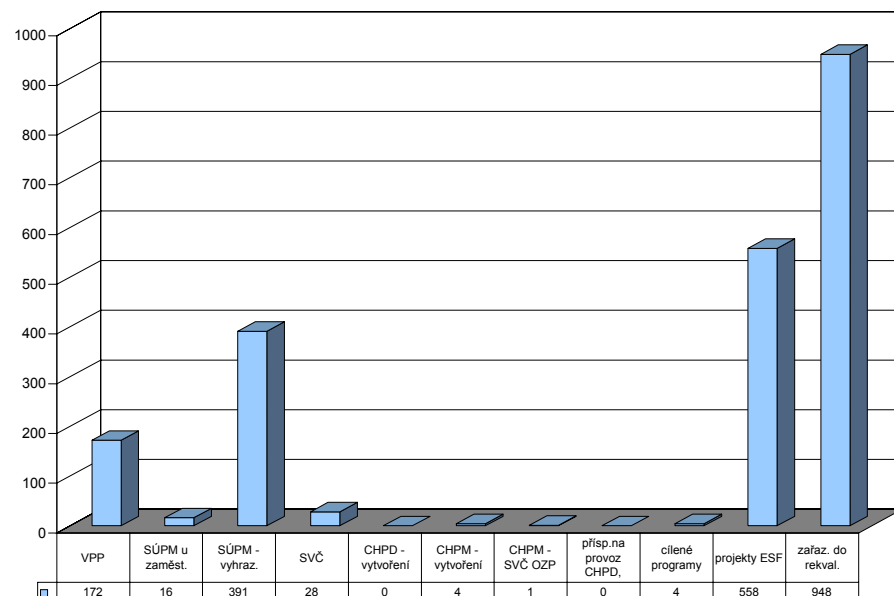

Vysočina

Vývoj na trhu práce v roce 2007

měsíc	evidování uchazeči na konci sled.měs.				počet osob pobírajících podporu	MN v %	nově hlášení uchazeči	vyřazení uchazeči	nově hlášená a uvolněná VPM	obsazená a zrušená VPM	VPM celkem	počet uchazečů na 1 VPM	
	celkem	dosažitelní	ženy	absolv. škol a mladiství									osoby se ZP
1	21 248	19 879	11 215	1 700	3 635	7 949	7,5	3 877	2 689	1 445	1 148	4 368	4,9
2	20 620	19 289	10 871	1 614	3 605	7 780	7,3	1 818	2 446	1 356	1 002	4 722	4,4
3	19 241	18 009	10 379	1 494	3 563	6 919	6,8	1 798	3 177	1 404	1 452	4 674	4,1
4	17 559	16 248	9 829	1 310	3 467	5 956	6,1	1 914	3 596	1 177	1 017	4 834	3,6
5	16 535	15 314	9 399	1 080	3 390	5 429	5,7	1 715	2 739	1 499	1 191	5 142	3,2
6	16 034	15 051	9 226	896	3 361	5 311	5,6	1 717	2 218	1 350	1 269	5 223	3,1
7	16 557	15 733	9 787	1 024	3 386	5 687	5,8	2 436	1 913	900	1 036	5 087	3,3
8	16 502	15 635	9 810	1 272	3 383	5 659	5,8	2 089	2 144	1 521	1 210	5 398	3,1
9	16 217	15 316	9 382	1 821	3 354	5 152	5,7	2 783	3 068	1 605	1 285	5 718	2,8
10	15 397	14 262	8 826	1 597	3 316	4 904	5,3	2 094	2 914	1 815	1 870	5 663	2,7
11	15 142	14 012	8 553	1 347	3 290	5 087	5,2	2 130	2 385	1 404	1 199	5 868	2,6
12	16 202	15 233	8 736	1 271	3 348	5 998	5,6	2 359	1 299	1 392	1 496	5 764	2,8

Evidování uchazeči a volná pracovní místa

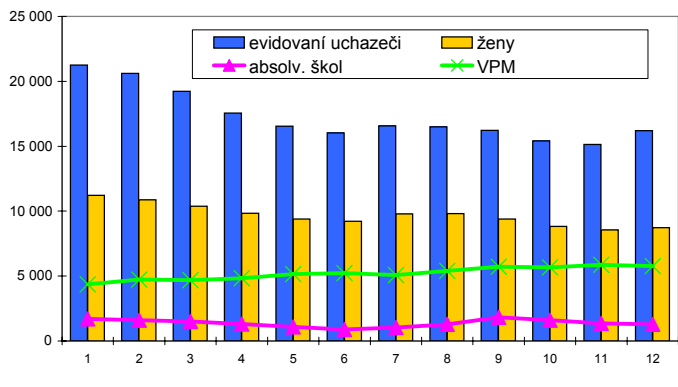

Nově hlášení a vyřazení uchazeči



Struktura nezaměstnanosti v roce 2007

stav na konci čtvrtletí	celkový počet evidovan. uchazečů	Věková struktura nezaměstnaných				Délka nezaměstnanosti				
		do 19 let	20 - 34 let	35 - 49 let	nad 50 let	do 3 měsíců	3 - 6 měsíců	6 - 9 měsíců	9 - 12 měsíců	nad 12 měsíců
I.	19 241	677	7 273	6 115	5 176	5 294	3 555	1 967	1 082	7 343
II.	16 034	508	5 841	5 107	4 578	4 070	2 807	1 454	1 102	6 601
III.	16 217	1 098	5 918	4 796	4 405	5 235	2 427	1 557	898	6 100
IV.	16 202	700	5 716	5 150	4 636	5 360	2 787	1 406	1 003	5 646

stav na konci čtvrtletí	uchazeči celkem	Struktura nezaměstnaných podle vzdělání								
		bez vzděl.+ neúpl.zák.vz.	základní vzdělání	vyučení	střední bez maturity	vyučení s maturitou	ÚSV	ÚSO	vyšší odborné	bakal.+ VŠ
I.	19 241	15	4 115	9 092	534	905	544	3 275	152	609
II.	16 034	11	3 551	7 287	423	724	507	2 775	123	633
III.	16 217	15	3 379	7 098	441	935	459	3 027	135	728
IV.	16 202	17	3 443	7 543	448	761	439	2 791	127	633

stav na konci čtvrtletí	VPM celkem	Struktura volných pracovních míst podle vzdělání								
		bez vzděl.+ neúpl.zák.vz.	základní vzdělání	vyučení	střední bez maturity	vyučení s maturitou	ÚSV	ÚSO	vyšší odborné	bakal.+ VŠ
I.	4 674	12	1 538	2 344	27	124	37	422	16	154
II.	5 223	49	1 754	2 626	24	98	34	453	17	168
III.	5 718	41	2 095	2 711	69	136	48	465	18	135
IV.	5 764	33	2 469	2 444	57	134	22	424	17	164

Struktura nezaměstnaných podle vzdělání

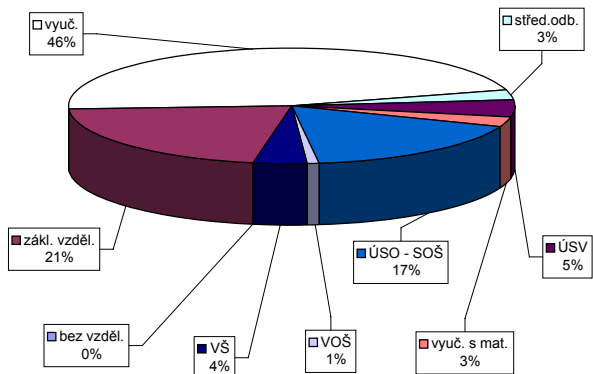

Struktura VPM podle vzdělání

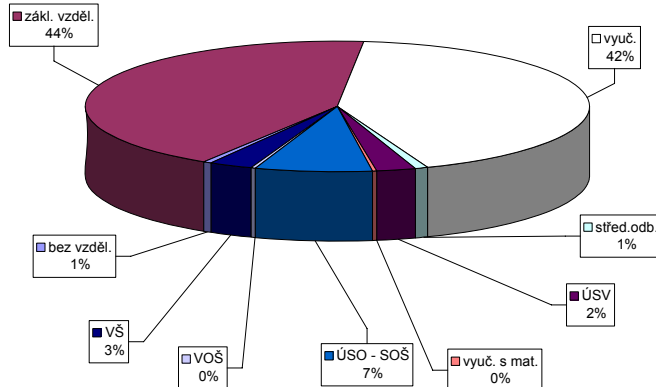

Vývoj v oblasti aktivní politiky zaměstnanosti a rekvalifikací v roce 2007 - Vysočina

m ě s / c	Veřejně prospěšné práce				Společensky účelná pracovní místa u zaměstnavatele				Společensky účelná pracovní místa - vyhrazená místa				Samostatná výděl. činnost (SVČ)		Chráněné pracovní dílny - vytvoření				Chráněné pracovní místa - vytvoření				CHPM - SVČ osob se ZP		Příspěvek na provoz CHPD, CHPM a -		Příspěvek při přechodu na nový podnik. program	
	vytvořená místa		umístění uchazečů		vytvořená místa		umístění uchazečů		vytvořená místa		umístění uchazečů		umístění uchazečů		vytvořená místa		umístění uchazečů		vytvořená místa		umístění uchazečů		umístění uchazečů		zaměstnanci		zaměstnanci	
	stav na konci sled.měs.	celkem od poč. roku	stav na konci sled.měs.	celkem od poč. roku	stav na konci sled.měs.	celkem od poč. roku	stav na konci sled.měs.	celkem od poč. roku	stav na konci sled.měs.	celkem od poč. roku	stav na konci sled.měs.	celkem od poč. roku	stav na konci sled.měs.	celkem od poč. roku	stav na konci sled.měs.	celkem od poč. roku	stav na konci sled.měs.	celkem od poč. roku	stav na konci sled.měs.	celkem od poč. roku	stav na konci sled.měs.	celkem od poč. roku	stav na konci sled.měs.	celkem od poč. roku	stav na konci sled.měs.	celkem od poč. roku	stav na konci sled.měs.	celkem od poč. roku
	1	217	12	183	25	702	0	646	26	1 012	31	967	29	409	0	21	0	21	0	55	0	54	1	9	0	66	1	0
2	231	49	191	52	700	0	643	33	953	87	919	89	394	12	21	0	21	0	57	2	53	1	10	1	66	2	0	0
3	457	293	309	188	565	0	522	40	938	186	903	185	405	34	21	0	21	0	56	2	52	1	10	1	66	2	0	0
4	607	465	478	381	492	0	460	48	953	329	920	329	404	54	27	6	20	0	55	3	52	4	10	1	67	4	0	0
5	654	546	538	472	424	0	396	55	902	391	876	392	393	68	27	6	21	7	55	3	52	4	9	1	120	58	0	0
6	633	557	550	518	386	0	358	58	807	422	788	423	395	92	27	6	21	7	51	3	48	4	7	1	142	81	0	0
7	605	564	531	542	362	0	338	63	749	468	729	469	384	98	27	6	21	7	51	3	50	6	5	1	143	82	0	0
8	597	573	531	566	347	1	328	70	700	508	680	509	391	115	27	6	18	7	51	3	50	6	5	1	143	82	0	0
9	620	613	541	612	337	13	317	83	655	580	634	579	395	127	27	6	18	7	52	4	51	7	5	1	143	82	0	0
10	623	645	522	641	318	18	298	93	675	716	649	707	390	134	27	6	18	7	54	6	52	8	5	1	143	82	0	0
11	537	662	443	662	319	36	296	109	623	795	605	788	390	147	27	6	18	7	56	10	55	12	6	2	143	82	0	0
12	362	674	275	671	281	50	260	123	614	878	597	871	391	163	27	6	18	7	57	12	55	13	7	3	143	82	0	0

Uchazeči o zaměstnání na APZ a v rekvalifikaci v roce 2007

m ě s / c	Překlenovací příspěvek		Příspěvek na dopravu		Příspěvek na zapracování		Cílené programy I. *)				Projekty ESF		Uchazeči v rekvalifikaci		
	zaměstnanci		zaměstnanci		zaměstnanci		vytvořená místa		umístění uchazečů		umístění uchazečů		uchazeči	zařazení	
	stav na konci sled.měs.	celkem od poč. roku	stav na konci sled.měs.	celkem od poč. roku	stav na konci sled.měs.	celkem od poč. roku	stav na konci sled.měs.	celkem od poč. roku	stav na konci sled.měs.	celkem od poč. roku	stav na konci sled.měs.	celkem od poč. roku	stav na konci sled.měs.	ve sledov. měsíci	celkem od poč. roku
	1	10	3	0	0	0	0	86	5	81	9	2 621	380	671	275
2	14	12	0	0	0	0	86	5	80	10	2 747	615	649	325	600
3	23	23	0	0	0	0	82	5	77	11	2 958	936	613	325	925
4	24	27	0	0	0	0	80	5	76	11	3 125	1 204	713	433	1 358
5	19	31	0	0	0	0	80	5	76	12	3 206	1 409	625	294	1 652
6	13	36	0	0	0	0	80	5	76	12	3 242	1 621	388	269	1 921
7	9	36	0	0	0	0	34	5	34	12	3 220	1 684	271	87	2 008
8	5	37	0	0	0	0	30	5	30	12	3 265	1 808	338	166	2 174
9	4	40	0	0	0	0	27	5	27	12	3 395	1 996	414	246	2 420
10	6	42	0	0	0	0	22	5	21	12	3 450	2 134	664	519	2 939
11	7	44	0	0	0	0	11	5	11	12	3 457	2 213	578	262	3 201
12	3	44	0	0	0	0	0	5	0	12	3 628	2 449	425	190	3 391

*) jde o regionální cílené programy - zřízení míst a úhrada mezd, nejsou zde zahrnuti CP univerzální

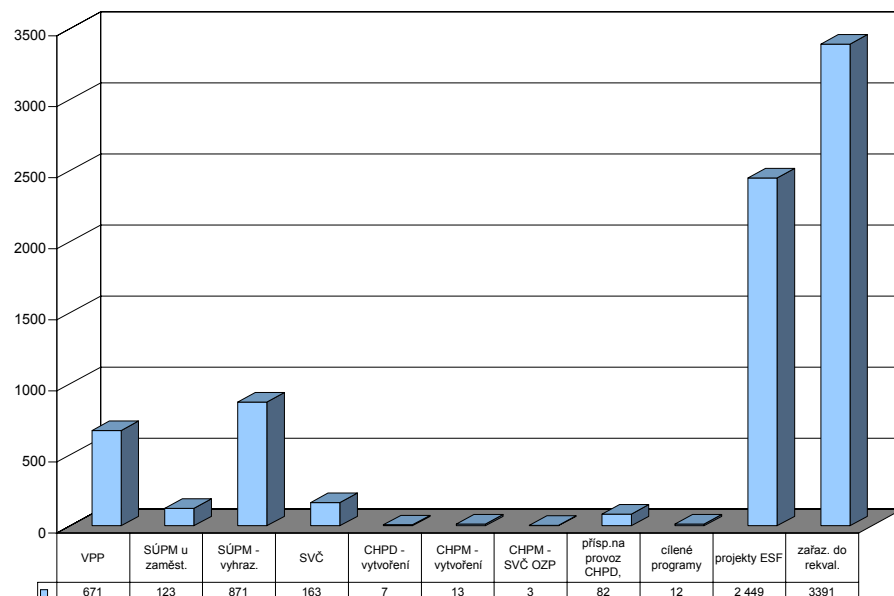

Blansko

Vývoj na trhu práce v roce 2007

měsíc	evidování uchazeči na konci sled.měs.					počet osob pobírajících podporu	MN v %	nově hlášení uchazeči	vyřazení uchazeči	nově hlášená a uvolněná VPM	obsazená a zrušená VPM	VPM celkem	počet uchazečů na 1 VPM
	celkem	dosažitelní	ženy	absolv. škol a mladiství	osoby se ZP								
1	3 969	3 707	2 174	289	963	1 508	7,2	717	563	807	842	1 083	3,7
2	3 883	3 603	2 104	277	961	1 513	7,0	400	486	619	422	1 280	3,0
3	3 652	3 316	1 999	249	946	1 377	6,4	351	582	325	579	1 026	3,6
4	3 442	3 154	1 929	220	932	1 286	6,0	395	605	365	263	1 128	3,1
5	3 230	2 953	1 864	170	916	1 203	5,6	339	551	314	239	1 203	2,7
6	3 148	2 941	1 825	144	896	1 214	5,6	365	447	384	303	1 284	2,5
7	3 367	3 171	2 032	178	886	1 346	6,0	594	375	608	204	1 688	2,0
8	3 459	3 262	2 157	202	882	1 488	6,1	564	472	374	231	1 831	1,9
9	3 372	3 148	2 066	282	892	1 339	5,9	556	643	293	334	1 790	1,9
10	3 198	2 909	1 967	248	871	1 268	5,4	425	599	380	572	1 598	2,0
11	3 098	2 745	1 854	232	856	1 178	5,1	365	465	213	475	1 336	2,3
12	3 225	2 992	1 869	215	882	1 256	5,6	414	287	116	303	1 149	2,8

Evidování uchazeči a volná pracovní místa

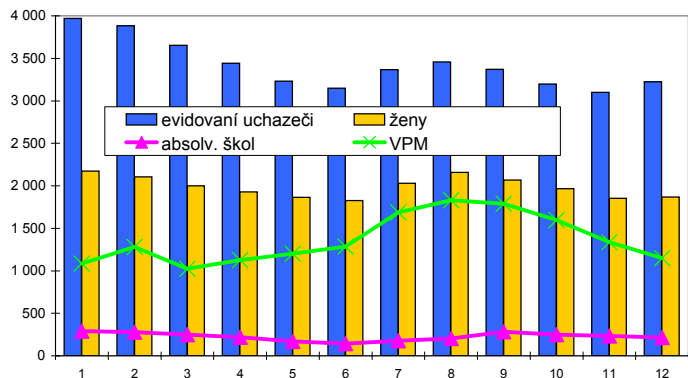

Nově hlášení a vyřazení uchazeči

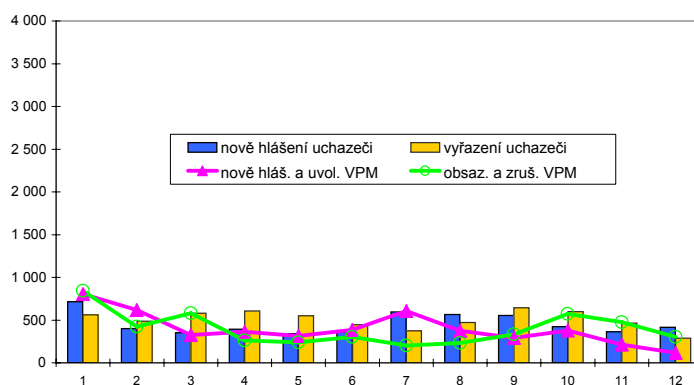

Struktura nezaměstnanosti v roce 2007

stav na konci čtvrtletí	celkový počet evidovan. uchazečů	Věková struktura nezaměstnaných				Délka nezaměstnanosti				
		do 19 let	20 - 34 let	35 - 49 let	nad 50 let	do 3 měsíců	3 - 6 měsíců	6 - 9 měsíců	9 - 12 měsíců	nad 12 měsíců
I.	3 652	91	1 322	1 132	1 107	1 085	670	403	233	1 261
II.	3 148	65	1 071	972	1 040	847	592	322	243	1 144
III.	3 372	145	1 146	1 022	1 059	1 171	527	367	216	1 091
IV.	3 225	93	1 087	996	1 049	958	653	316	258	1 040

stav na konci čtvrtletí	uchazeči celkem	Struktura nezaměstnaných podle vzdělání								
		bez vzděl.+ neúpl.zák.vz.	základní vzdělání	vyučení	střední bez maturity	vyučení s maturitou	ÚSV	ÚSO	vyšší odborné	bakal.+ VŠ
I.	3 652	0	905	1 550	95	239	111	592	39	121
II.	3 148	0	784	1 321	80	185	91	539	30	118
III.	3 372	0	766	1 448	71	209	87	603	27	161
IV.	3 225	0	734	1 437	68	197	85	551	26	127

stav na konci čtvrtletí	VPM celkem	Struktura volných pracovních míst podle vzdělání								
		bez vzděl.+ neúpl.zák.vz.	základní vzdělání	vyučení	střední bez maturity	vyučení s maturitou	ÚSV	ÚSO	vyšší odborné	bakal.+ VŠ
I.	1 026	1	304	575	1	24	15	78	1	27
II.	1 284	0	318	761	6	34	6	97	1	61
III.	1 790	0	703	851	1	79	7	117	1	31
IV.	1 149	0	232	754	2	27	9	92	0	33

Struktura nezaměstnaných podle vzdělání

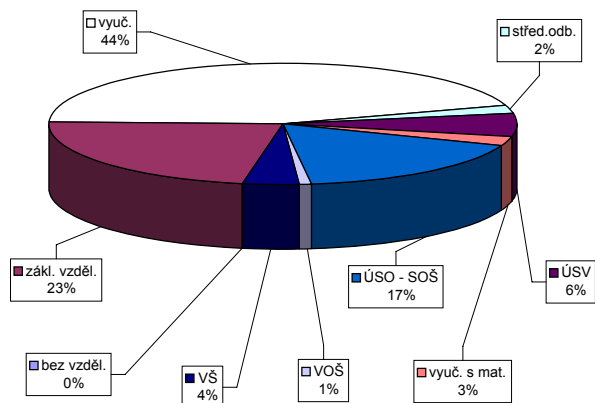

Struktura VPM podle vzdělání

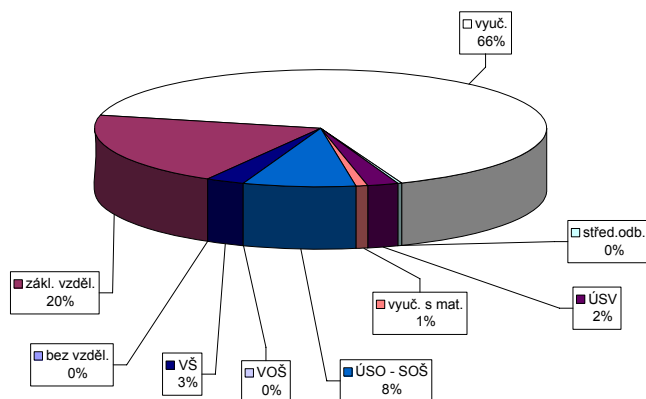

Vývoj v oblasti aktivní politiky zaměstnanosti a rekvalifikací v roce 2007 - Blansko

m ě s / c	Veřejně prospěšné práce				Společensky účelná pracovní místa u zaměstnavatele				Společensky účelná pracovní místa - vyhrazená místa				Samostatná výděl. činnost (SVČ)		Chráněné pracovní dílny - vytvoření				Chráněné pracovní místa - vytvoření				CHPM - SVČ osob se ZP		Příspěvek na provoz CHPD, CHPM a -		Příspěvek při přechodu na nový podnik. program		
	vytvořená místa		umístění uchazečů		vytvořená místa		umístění uchazečů		vytvořená místa		umístění uchazečů		umístění uchazečů		vytvořená místa		umístění uchazečů		vytvořená místa		umístění uchazečů		umístění uchazečů		zaměstnanci		zaměstnanci		
	stav na konci sled.měs.	celkem od poč. roku	stav na konci sled.měs.	celkem od poč. roku	stav na konci sled.měs.	celkem od poč. roku	stav na konci sled.měs.	celkem od poč. roku	stav na konci sled.měs.	celkem od poč. roku	stav na konci sled.měs.	celkem od poč. roku	stav na konci sled.měs.	celkem od poč. roku	stav na konci sled.měs.	celkem od poč. roku	stav na konci sled.měs.	celkem od poč. roku	stav na konci sled.měs.	celkem od poč. roku	stav na konci sled.měs.	celkem od poč. roku	stav na konci sled.měs.	celkem od poč. roku	stav na konci sled.měs.	celkem od poč. roku	stav na konci sled.měs.	celkem od poč. roku	
	1	37	7	28	8	17	0	15	0	149	2	149	2	191	1	0	0	0	0	0	1	0	1	0	0	0	0	0	0
2	34	7	25	8	14	0	12	0	146	31	146	31	195	8	0	0	0	0	0	1	0	1	0	0	0	0	0	0	0
3	34	7	26	10	14	0	12	0	140	50	140	50	201	22	0	0	0	0	0	1	0	1	0	0	0	0	0	0	0
4	73	48	54	40	11	0	9	0	118	64	118	64	205	39	0	0	0	0	0	1	0	1	0	0	0	0	0	0	0
5	88	66	70	60	8	0	8	0	101	82	101	82	205	48	0	0	0	0	0	0	0	0	0	0	0	0	0	0	0
6	89	68	77	68	8	0	8	0	101	103	101	103	206	54	0	0	0	0	0	0	0	0	0	0	0	0	0	0	0
7	84	68	72	69	8	0	8	0	110	113	110	113	205	61	0	0	0	0	0	0	0	0	0	0	0	0	0	0	0
8	86	71	73	71	8	0	8	0	93	126	93	126	205	65	0	0	0	0	0	0	0	0	0	0	0	0	0	0	0
9	85	73	74	74	8	0	8	0	89	140	89	140	206	70	0	0	0	0	0	0	0	0	0	0	0	0	0	0	0
10	81	74	64	75	7	0	7	0	99	170	99	170	199	78	0	0	0	0	0	0	0	0	0	0	0	0	0	0	0
11	70	74	54	77	4	0	4	0	86	170	86	170	204	94	0	0	0	0	0	0	0	0	0	0	0	0	0	0	0
12	12	74	6	77	0	0	0	0	31	170	31	170	201	100	0	0	0	0	0	0	0	0	0	0	0	0	0	0	0

Uchazeči o zaměstnání na APZ a v rekvalifikaci v roce 2007

m ě s / c	Překlenovací příspěvek		Příspěvek na dopravu		Příspěvek na zapracování		Cílené programy I. *)				Projekty ESF		Uchazeči v rekvalifikaci			
	zaměstnanci		zaměstnanci		zaměstnanci		vytvořená místa		umístění uchazečů		umístění uchazečů		uchazeči	zařazení		
	stav na konci sled.měs.	celkem od poč. roku	stav na konci sled.měs.	celkem od poč. roku	stav na konci sled.měs.	celkem od poč. roku	stav na konci sled.měs.	celkem od poč. roku	stav na konci sled.měs.	celkem od poč. roku	stav na konci sled.měs.	celkem od poč. roku	stav na konci sled.měs.	ve sledov. měsíci	celkem od poč. roku	
	1	0	0	0	0	0	0	0	0	0	0	0	110	35	47	23
2	0	0	0	0	0	0	0	0	0	0	0	160	112	78	57	80
3	0	0	0	0	0	0	0	0	0	0	0	138	157	116	59	139
4	0	0	0	0	0	0	0	0	0	0	0	182	213	102	56	195
5	0	0	0	0	0	0	0	0	0	0	0	197	263	97	66	261
6	0	0	0	0	0	0	0	0	0	0	0	219	309	37	27	288
7	0	0	0	0	0	0	0	0	0	0	0	217	321	40	12	300
8	0	0	0	0	0	0	0	0	0	0	0	255	375	36	22	322
9	0	0	0	0	0	0	0	0	0	0	0	322	457	41	56	378
10	0	0	0	0	0	0	0	0	0	0	0	304	482	92	102	480
11	0	0	0	0	0	0	0	0	0	0	0	289	518	140	94	574
12	0	0	0	0	0	0	0	0	0	0	0	280	540	30	0	574

*) jde o regionální cílené programy - zřízení míst a úhrada mezd, nejsou zde zahrnuti CP univerzální

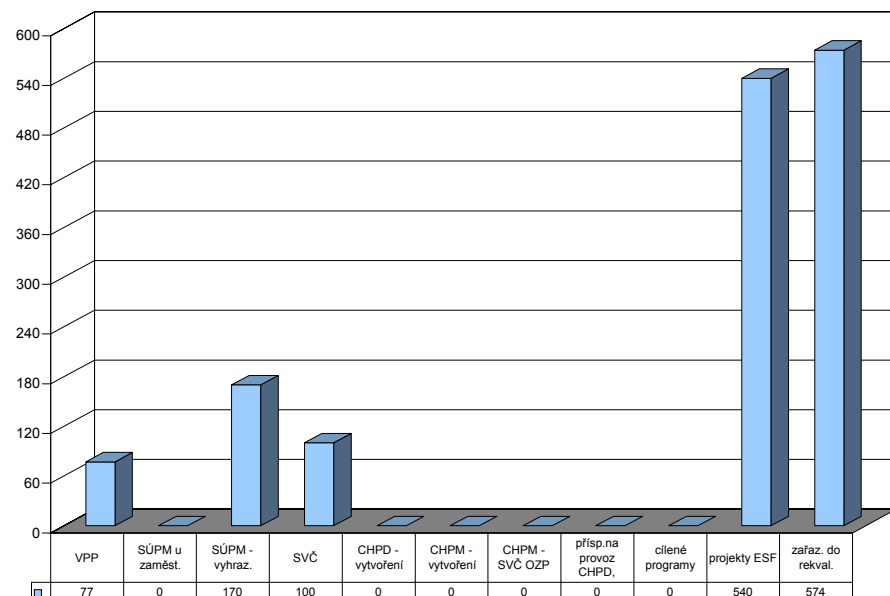

Brno-město

Vývoj na trhu práce v roce 2007

měsíc	evidování uchazeči na konci sled.měs.					počet osob pobírajících podporu	MN v %	nově hlášení uchazeči	vyřazení uchazeči	nově hlášená a uvolněná VPM	obsazená a zrušená VPM	VPM celkem	počet uchazečů na 1 VPM
	celkem	dosažitelní	ženy	absolv. škol a mladiství	osoby se ZP								
1	16 987	15 889	9 093	984	2 488	3 922	7,8	2 043	2 134	2 682	1 583	3 405	5,0
2	16 638	15 496	8 840	921	2 451	3 839	7,7	1 393	1 742	1 814	2 083	3 136	5,3
3	16 097	14 895	8 634	885	2 387	3 674	7,4	1 321	1 862	2 316	2 311	3 141	5,1
4	15 552	14 420	8 437	837	2 358	3 489	7,1	1 343	1 888	2 579	1 661	4 059	3,8
5	14 977	13 955	8 207	781	2 333	3 370	6,8	1 251	1 826	2 200	1 997	4 262	3,5
6	14 660	13 685	8 133	714	2 314	3 421	6,7	1 331	1 648	1 681	2 012	3 931	3,7
7	14 953	14 038	8 389	777	2 317	3 692	6,8	1 805	1 512	1 772	1 959	3 744	4,0
8	14 853	13 972	8 370	900	2 315	3 715	6,8	1 513	1 613	2 321	2 831	3 234	4,6
9	14 385	13 409	8 021	992	2 294	3 460	6,5	1 846	2 314	3 027	2 256	4 005	3,6
10	13 737	12 694	7 630	895	2 269	3 289	6,1	1 576	2 224	4 944	1 750	7 199	1,9
11	13 110	12 053	7 346	784	2 216	3 300	5,8	1 347	1 974	2 444	4 229	5 414	2,4
12	13 249	12 397	7 436	782	2 221	3 353	6,0	1 241	1 102	1 615	651	6 378	2,1

Evidování uchazeči a volná pracovní místa

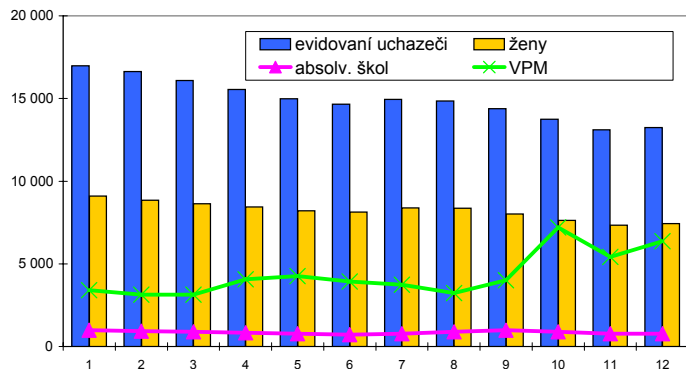

Nově hlášení a vyřazení uchazeči

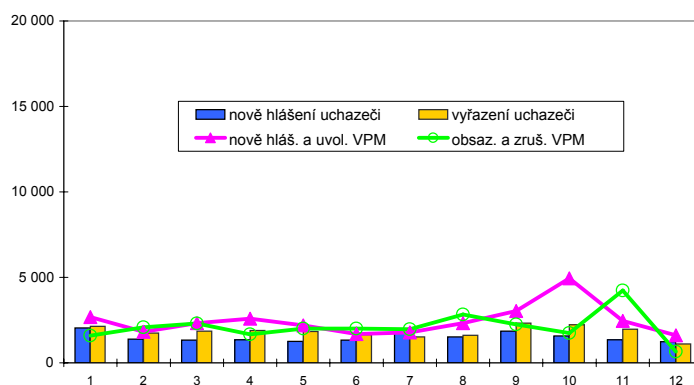

Struktura nezaměstnanosti v roce 2007

stav na konci čtvrtletí	celkový počet evidovan. uchazečů	Věková struktura nezaměstnaných				Délka nezaměstnanosti				
		do 19 let	20 - 34 let	35 - 49 let	nad 50 let	do 3 měsíců	3 - 6 měsíců	6 - 9 měsíců	9 - 12 měsíců	nad 12 měsíců
I.	16 097	653	6 251	5 046	4 147	3 759	2 133	1 740	985	7 480
II.	14 660	600	5 519	4 584	3 957	3 103	2 292	1 300	1 147	6 818
III.	14 385	742	5 423	4 430	3 790	3 839	1 878	1 382	844	6 442
IV.	13 249	535	4 859	4 199	3 656	3 301	2 168	1 074	884	5 822

stav na konci čtvrtletí	uchazeči celkem	Struktura nezaměstnaných podle vzdělání								
		bez vzděl.+ neúpl.zák.vz.	základní vzdělání	vyučení	střední bez maturity	vyučení s maturitou	ÚSV	ÚSO	vyšší odborné	bakal.+ VŠ
I.	16 097	23	4 825	5 200	320	679	748	2 887	119	1 296
II.	14 660	27	4 435	4 613	284	579	681	2 677	98	1 266
III.	14 385	25	4 123	4 510	280	651	603	2 728	126	1 339
IV.	13 249	21	3 828	4 128	256	559	614	2 500	104	1 239

stav na konci čtvrtletí	VPM celkem	Struktura volných pracovních míst podle vzdělání								
		bez vzděl.+ neúpl.zák.vz.	základní vzdělání	vyučení	střední bez maturity	vyučení s maturitou	ÚSV	ÚSO	vyšší odborné	bakal.+ VŠ
I.	3 141	4	1 172	834	106	33	5	682	7	298
II.	3 931	66	1 171	1 515	84	41	20	805	15	214
III.	4 005	4	1 723	1 348	33	29	19	693	3	153
IV.	6 378	27	3 973	1 416	6	35	14	647	15	245

Struktura nezaměstnaných podle vzdělání

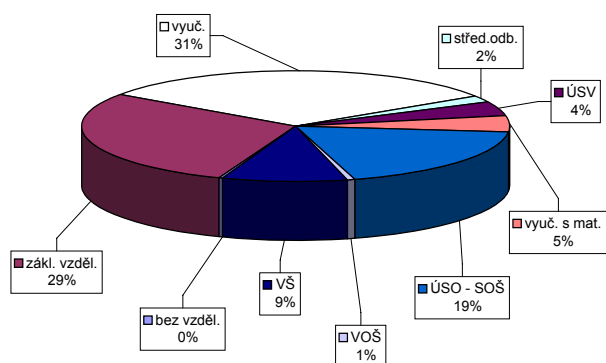

Struktura VPM podle vzdělání

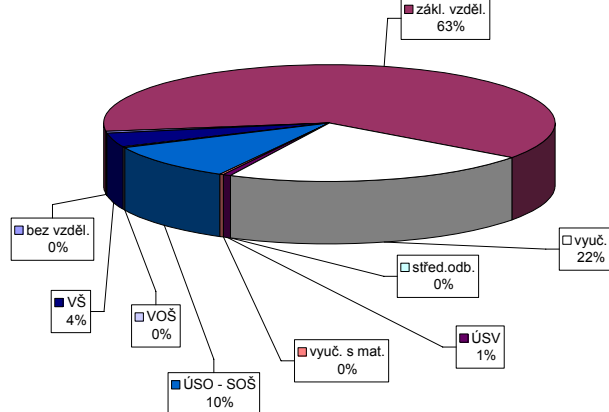

Brno-venkov

Vývoj na trhu práce v roce 2007

měsíc	evidování uchazeči na konci sled.měs.					počet osob pobírajících podporu	MN v %	nově hlášení uchazeči	vyřazení uchazeči	nově hlášená a uvolněná VPM	obsazená a zrušená VPM	VPM celkem	počet uchazečů na 1 VPM
	celkem	dosažitelní	ženy	absolv. škol a mladiství	osoby se ZP								
1	6 445	5 919	3 748	461	1 321	2 299	6,0	1 731	857	501	567	1 584	4,1
2	6 318	5 757	3 631	446	1 329	2 295	5,9	682	809	455	124	1 915	3,3
3	5 927	5 380	3 459	405	1 335	2 101	5,5	587	978	424	198	2 141	2,8
4	5 577	5 082	3 309	353	1 300	1 931	5,2	618	968	385	289	2 237	2,5
5	5 229	4 752	3 176	291	1 270	1 799	4,9	547	895	446	250	2 433	2,1
6	5 095	4 660	3 119	254	1 237	1 788	4,8	565	699	377	279	2 531	2,0
7	5 201	4 794	3 225	273	1 227	1 874	4,9	748	642	185	283	2 433	2,1
8	5 249	4 856	3 269	359	1 225	1 867	5,0	696	648	473	276	2 630	2,0
9	5 220	4 787	3 152	568	1 194	1 706	4,9	1 007	1 036	243	211	2 662	2,0
10	4 928	4 470	2 971	475	1 173	1 591	4,6	674	966	503	248	2 917	1,7
11	4 801	4 281	2 884	405	1 176	1 595	4,4	656	783	347	489	2 775	1,7
12	4 923	4 451	2 884	368	1 189	1 754	4,5	583	461	413	491	2 697	1,8

Evidování uchazeči a volná pracovní místa

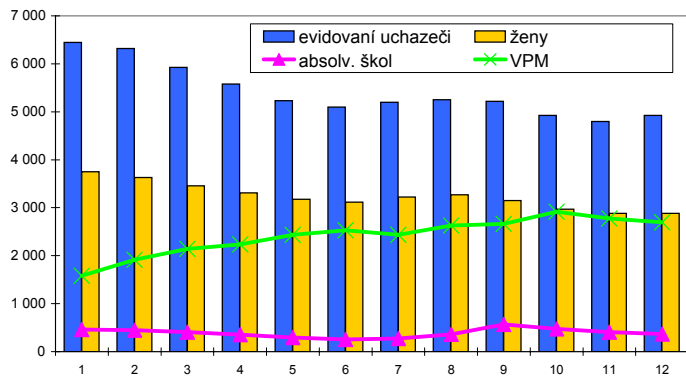

Nově hlášení a vyřazení uchazeči

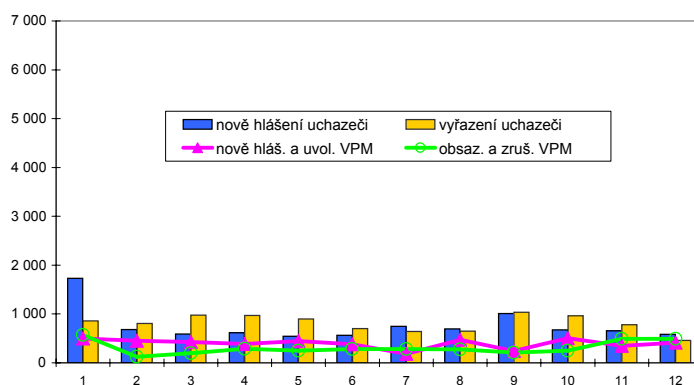

Struktura nezaměstnanosti v roce 2007

stav na konci čtvrtletí	celkový počet evidovan. uchazečů	Věková struktura nezaměstnaných				Délka nezaměstnanosti				
		do 19 let	20 - 34 let	35 - 49 let	nad 50 let	do 3 měsíců	3 - 6 měsíců	6 - 9 měsíců	9 - 12 měsíců	nad 12 měsíců
I.	5 927	239	2 065	1 822	1 801	1 758	944	730	405	2 090
II.	5 095	163	1 803	1 518	1 611	1 358	959	449	440	1 889
III.	5 220	351	1 930	1 425	1 514	1 827	757	565	280	1 791
IV.	4 923	219	1 734	1 472	1 498	1 543	915	463	383	1 619

stav na konci čtvrtletí	Struktura nezaměstnaných podle vzdělání									
	uchazeči celkem	bez vzděl.+ neúpl.zák.vz.	základní vzdělání	vyučení	střední bez maturity	vyučení s maturitou	ÚSV	ÚSO	vyšší odborné	bakal.+ VŠ
I.	5 927	7	1 565	2 532	158	251	200	962	30	222
II.	5 095	5	1 331	2 150	122	209	171	869	17	221
III.	5 220	7	1 242	2 123	129	290	174	955	45	255
IV.	4 923	6	1 209	2 026	139	253	179	878	31	202

stav na konci čtvrtletí	Struktura volných pracovních míst podle vzdělání									
	VPM celkem	bez vzděl.+ neúpl.zák.vz.	základní vzdělání	vyučení	střední bez maturity	vyučení s maturitou	ÚSV	ÚSO	vyšší odborné	bakal.+ VŠ
I.	2 141	0	720	1 127	10	44	1	203	3	33
II.	2 531	7	837	1 379	12	38	1	220	7	30
III.	2 662	35	956	1 366	15	25	4	222	3	36
IV.	2 697	32	1 073	1 325	16	25	2	172	4	48

Struktura nezaměstnaných podle vzdělání

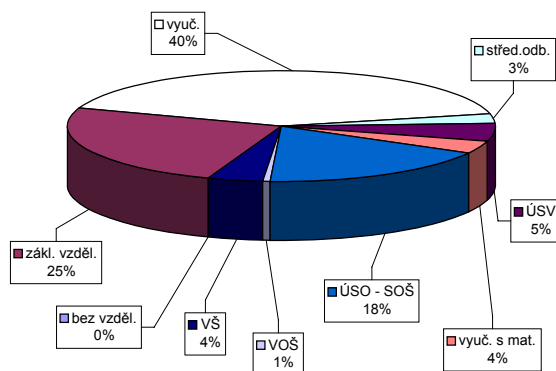

Struktura VPM podle vzdělání

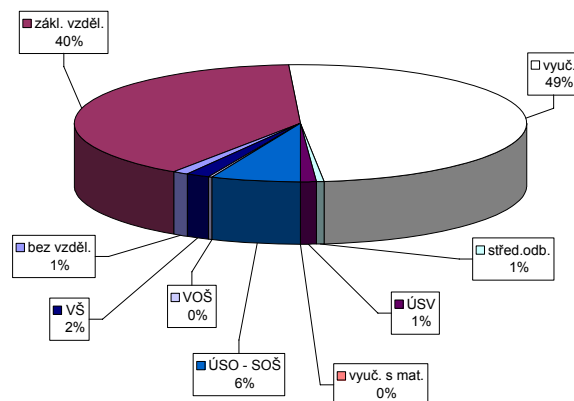

Vývoj v oblasti aktivní politiky zaměstnanosti a rekvalifikací v roce 2007 - Brno-venkov

m ě s / c	Veřejně prospěšné práce				Společensky účelná pracovní místa u zaměstnavatele				Společensky účelná pracovní místa - vyhrazená místa				Samostatná výděl. činnost (SVČ)		Chráněné pracovní dílny - vytvoření				Chráněné pracovní místa - vytvoření				CHPM - SVČ osob se ZP		Příspěvek na provoz CHPD, CHPM a -		Příspěvek při přechodu na nový podnik. program	
	vytvořená místa		umístění uchazečů		vytvořená místa		umístění uchazečů		vytvořená místa		umístění uchazečů		umístění uchazečů		vytvořená místa		umístění uchazečů		vytvořená místa		umístění uchazečů		umístění uchazečů		zaměstnanci		zaměstnanci	
	stav na konci sled.měs.	celkem od poč. roku	stav na konci sled.měs.	celkem od poč. roku	stav na konci sled.měs.	celkem od poč. roku	stav na konci sled.měs.	celkem od poč. roku	stav na konci sled.měs.	celkem od poč. roku	stav na konci sled.měs.	celkem od poč. roku	stav na konci sled.měs.	celkem od poč. roku	stav na konci sled.měs.	celkem od poč. roku	stav na konci sled.měs.	celkem od poč. roku	stav na konci sled.měs.	celkem od poč. roku	stav na konci sled.měs.	celkem od poč. roku	stav na konci sled.měs.	celkem od poč. roku	stav na konci sled.měs.	celkem od poč. roku	stav na konci sled.měs.	celkem od poč. roku
	1	13	5	12	5	0	0	0	0	0	160	35	156	31	50	2	0	0	0	0	0	0	0	0	0	104	2	0
2	10	5	9	5	0	0	0	0	0	159	57	157	56	51	3	0	0	0	0	0	0	0	0	104	2	0	0	
3	9	5	9	5	0	0	0	0	0	171	93	167	89	50	5	0	0	0	0	0	0	0	0	104	2	0	0	
4	133	129	101	97	0	0	0	0	0	180	123	177	120	53	10	0	0	0	0	0	0	0	0	2	2	0	0	
5	136	133	116	114	0	0	0	0	0	167	151	167	149	56	16	0	0	0	0	0	0	0	0	2	2	0	0	
6	142	139	125	124	0	0	0	0	0	166	176	166	174	56	19	0	0	0	0	0	0	0	0	2	2	0	0	
7	143	141	127	128	0	0	0	0	0	161	197	159	195	56	22	0	0	0	0	0	0	0	0	2	2	0	0	
8	143	141	126	128	0	0	0	0	0	155	219	153	217	58	25	0	0	0	0	0	0	0	0	2	2	0	0	
9	141	141	124	130	0	0	0	0	0	147	248	143	244	56	25	0	0	0	0	0	0	0	0	2	2	0	0	
10	141	142	124	132	0	0	0	0	0	132	273	129	269	56	26	0	0	0	0	0	0	0	0	2	2	0	0	
11	135	142	115	132	0	0	0	0	0	132	299	128	296	60	31	0	0	0	0	0	0	0	0	2	2	0	0	
12	9	143	8	133	0	0	0	0	0	123	312	121	309	61	32	0	0	0	0	0	0	0	0	2	2	0	0	

Uchazeči o zaměstnání na APZ a v rekvalifikaci v roce 2007

m ě s / c	Překlenovací příspěvek		Příspěvek na dopravu		Příspěvek na zapracování		Cílené programy I. *)				Projekty ESF		Uchazeči v rekvalifikaci			
	zaměstnanci		zaměstnanci		zaměstnanci		vytvořená místa		umístění uchazečů		umístění uchazečů		uchazeči	zařazení		
	stav na konci sled.měs.	celkem od poč. roku	stav na konci sled.měs.	celkem od poč. roku	stav na konci sled.měs.	celkem od poč. roku	stav na konci sled.měs.	celkem od poč. roku	stav na konci sled.měs.	celkem od poč. roku	stav na konci sled.měs.	celkem od poč. roku	stav na konci sled.měs.	ve sledov. měsíci	celkem od poč. roku	
	1	2	2	0	0	0	0	0	0	0	0	0	315	77	54	45
2	4	4	0	0	0	0	0	0	0	0	0	392	187	110	70	115
3	5	5	0	0	0	0	0	0	0	0	0	386	225	94	100	215
4	4	8	0	0	0	0	0	0	0	0	0	431	288	114	73	288
5	10	14	0	0	0	0	0	0	0	0	0	439	334	84	83	371
6	12	19	0	0	0	0	0	0	0	0	0	448	368	41	44	415
7	8	19	0	0	0	0	0	0	0	0	0	441	394	34	29	444
8	7	22	0	0	0	0	0	0	0	0	0	448	417	34	20	464
9	4	23	0	0	0	0	0	0	0	0	0	490	472	56	58	522
10	4	23	0	0	0	0	0	0	0	0	0	540	536	89	89	611
11	0	23	0	0	0	0	0	0	0	0	0	591	622	102	78	689
12	1	24	0	0	0	0	0	0	0	0	0	597	645	63	10	699

*) jde o regionální cílené programy - zřízení míst a úhrada mezd, nejsou zde zahrnuty CP univerzální

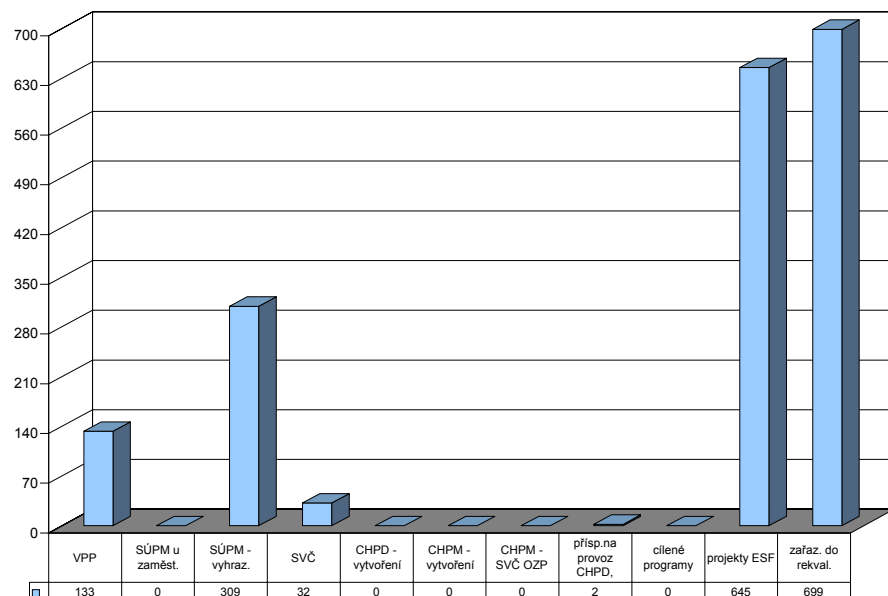

Břeclav

Vývoj na trhu práce v roce 2007

měsíc	evidování uchazeči na konci sled.měs.					počet osob pobírajících podporu	MN v %	nově hlášení uchazeči	vyřazení uchazeči	nově hlášená a uvolněná VPM	obsazená a zrušená VPM	VPM celkem	počet uchazečů na 1 VPM
	celkem	dosažitelní	ženy	absolv. škol a mladiství	osoby se ZP								
1	6 514	6 082	3 283	504	1 212	2 407	10,3	1 130	1 158	331	307	577	11,3
2	6 446	6 020	3 192	521	1 210	2 401	10,2	575	643	443	212	808	8,0
3	6 017	5 545	3 024	480	1 183	2 170	9,4	522	951	435	466	777	7,7
4	5 256	4 811	2 799	404	1 120	1 648	8,2	493	1 254	344	431	690	7,6
5	4 999	4 541	2 651	330	1 116	1 558	7,7	540	797	391	352	729	6,9
6	4 807	4 453	2 587	297	1 098	1 495	7,6	475	667	356	323	762	6,3
7	4 882	4 548	2 685	322	1 077	1 557	7,7	681	606	444	345	861	5,7
8	4 824	4 518	2 674	391	1 040	1 518	7,6	598	656	524	396	989	4,9
9	4 717	4 339	2 549	526	1 021	1 384	7,3	810	917	472	533	928	5,1
10	4 442	4 043	2 413	457	984	1 320	6,8	588	863	390	426	892	5,0
11	4 319	3 901	2 269	392	974	1 454	6,5	676	799	341	388	845	5,1
12	4 774	4 463	2 322	389	993	1 797	7,5	804	349	100	175	770	6,2

Evidování uchazeči a volná pracovní místa

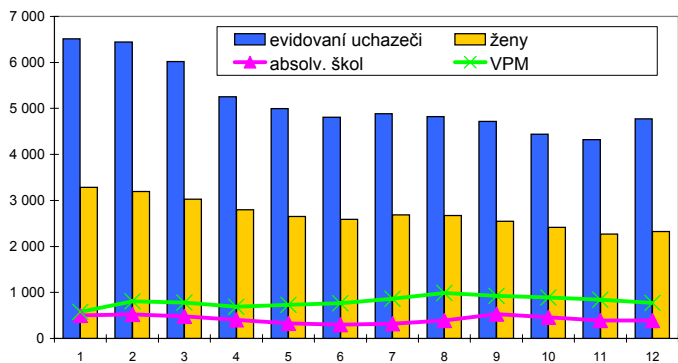

Nově hlášení a vyřazení uchazeči



Struktura nezaměstnanosti v roce 2007

stav na konci čtvrtletí	celkový počet evidovan. uchazečů	Věková struktura nezaměstnaných				Délka nezaměstnanosti				
		do 19 let	20 - 34 let	35 - 49 let	nad 50 let	do 3 měsíců	3 - 6 měsíců	6 - 9 měsíců	9 - 12 měsíců	nad 12 měsíců
I.	6 017	263	2 201	1 743	1 810	1 641	1 240	692	330	2 114
II.	4 807	214	1 716	1 379	1 498	1 171	850	475	403	1 908
III.	4 717	358	1 726	1 270	1 363	1 571	647	461	294	1 744
IV.	4 774	253	1 643	1 384	1 494	1 774	828	348	273	1 551

stav na konci čtvrtletí	uchazeči celkem	Struktura nezaměstnaných podle vzdělání								
		bez vzděl.+ neúpl.zák.vz.	základní vzdělání	vyučení	střední bez maturity	vyučení s maturitou	ÚSV	ÚSO	vyšší odborné	bakal.+ VŠ
I.	6 017	4	1 817	2 628	131	271	164	822	25	155
II.	4 807	2	1 564	1 959	98	190	151	680	21	142
III.	4 717	3	1 441	1 846	108	247	138	707	40	187
IV.	4 774	5	1 430	2 059	92	233	130	652	34	139

stav na konci čtvrtletí	VPM celkem	Struktura volných pracovních míst podle vzdělání								
		bez vzděl.+ neúpl.zák.vz.	základní vzdělání	vyučení	střední bez maturity	vyučení s maturitou	ÚSV	ÚSO	vyšší odborné	bakal.+ VŠ
I.	777	28	234	336	1	83	27	36	7	25
II.	762	28	238	341	-2	100	11	20	4	22
III.	928	28	365	415	0	70	6	23	2	19
IV.	770	28	332	284	0	70	7	26	2	21

Struktura nezaměstnaných podle vzdělání

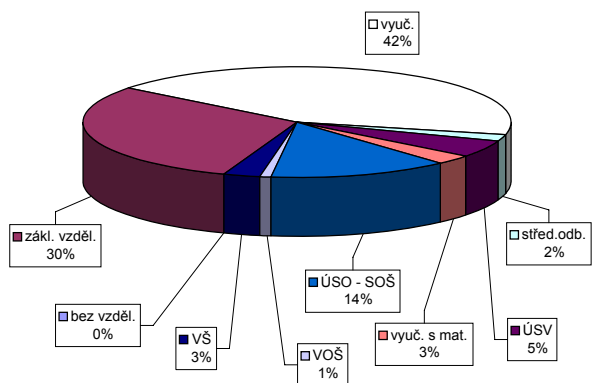

Struktura VPM podle vzdělání

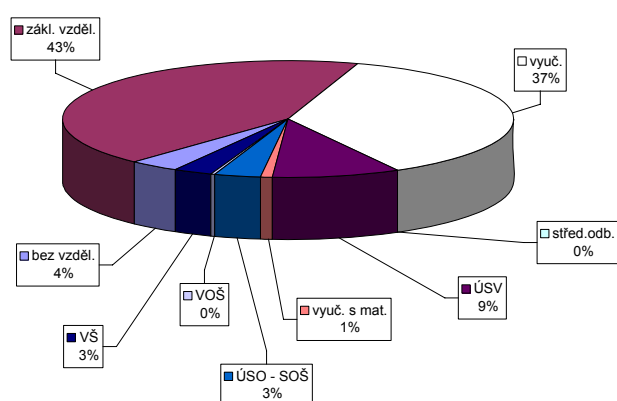

Vývoj v oblasti aktivní politiky zaměstnanosti a rekvalifikací v roce 2007 - Břeclav

m ě s / c	Veřejně prospěšné práce				Společensky účelná pracovní místa u zaměstnavatele				Společensky účelná pracovní místa - vyhrazená místa				Samostatná výděl. činnost (SVČ)		Chráněné pracovní dílny - vytvoření				Chráněné pracovní místa - vytvoření				CHPM - SVČ osob se ZP		Příspěvek na provoz CHPD, CHPM a -		Příspěvek při přechodu na nový podnik. program		
	vytvořená místa		umístění uchazečů		vytvořená místa		umístění uchazečů		vytvořená místa		umístění uchazečů		umístění uchazečů		vytvořená místa		umístění uchazečů		vytvořená místa		umístění uchazečů		umístění uchazečů		zaměstnanci		zaměstnanci		
	stav na konci sled.měs.	celkem od poč. roku	stav na konci sled.měs.	celkem od poč. roku	stav na konci sled.měs.	celkem od poč. roku	stav na konci sled.měs.	celkem od poč. roku	stav na konci sled.měs.	celkem od poč. roku	stav na konci sled.měs.	celkem od poč. roku	stav na konci sled.měs.	celkem od poč. roku	stav na konci sled.měs.	celkem od poč. roku	stav na konci sled.měs.	celkem od poč. roku	stav na konci sled.měs.	celkem od poč. roku	stav na konci sled.měs.	celkem od poč. roku	stav na konci sled.měs.	celkem od poč. roku	stav na konci sled.měs.	celkem od poč. roku	stav na konci sled.měs.	celkem od poč. roku	
	1	25	1	16	2	125	0	112	8	245	7	231	5	58	1	3	0	0	3	0	2	0	2	0	1	0	2	2	0
2	26	2	18	4	121	1	112	18	230	7	218	5	56	1	3	0	3	0	2	0	2	0	1	0	2	2	0	0	
3	119	95	48	34	80	1	71	18	213	42	194	37	57	3	3	0	3	0	2	0	2	0	1	0	53	53	0	0	
4	171	148	147	134	72	5	61	23	210	80	194	73	54	5	3	0	3	0	0	0	0	0	2	1	53	53	0	0	
5	170	149	151	143	72	5	61	26	203	98	189	91	53	7	3	0	3	0	0	0	0	0	2	1	53	53	0	0	
6	169	149	155	151	66	5	56	29	214	115	190	101	44	9	3	0	3	0	0	0	0	0	2	1	53	53	0	0	
7	169	149	155	153	72	15	54	32	241	151	213	134	46	12	3	0	3	0	0	0	0	0	2	1	53	53	0	0	
8	157	151	145	155	73	16	54	34	237	174	216	162	44	12	3	0	3	0	0	0	0	0	2	1	53	53	0	0	
9	156	154	145	159	75	18	57	40	220	184	202	176	46	15	3	0	3	0	0	0	0	0	2	1	53	53	0	0	
10	154	154	143	159	81	24	73	63	213	218	202	210	44	16	3	0	3	0	0	0	0	0	2	1	53	53	0	0	
11	145	154	129	159	84	27	73	72	218	249	204	238	48	20	3	0	3	0	2	2	2	2	2	1	53	53	0	0	
12	5	154	5	159	84	27	77	76	231	266	216	258	48	20	3	0	3	0	2	2	2	2	2	1	53	53	0	0	

Uchazeči o zaměstnání na APZ a v rekvalifikaci v roce 2007

m ě s / c	Překlenovací příspěvek		Příspěvek na dopravu		Příspěvek na zapracování		Cílené programy I. *)				Projekty ESF		Uchazeči v rekvalifikaci			
	zaměstnanci		zaměstnanci		zaměstnanci		vytvořená místa		umístění uchazečů		umístění uchazečů		uchazeči	zařazení		
	stav na konci sled.měs.	celkem od poč. roku	stav na konci sled.měs.	celkem od poč. roku	stav na konci sled.měs.	celkem od poč. roku	stav na konci sled.měs.	celkem od poč. roku	stav na konci sled.měs.	celkem od poč. roku	stav na konci sled.měs.	celkem od poč. roku	stav na konci sled.měs.	ve sledov. měsíci	celkem od poč. roku	
	1	0	0	17	0	0	0	0	0	0	0	0	153	22	143	63
2	0	0	17	0	0	0	0	0	0	0	0	253	131	158	68	131
3	0	0	0	0	0	0	0	0	0	0	0	274	176	208	103	234
4	0	0	0	0	0	0	0	0	0	0	0	271	221	200	53	287
5	0	0	0	0	0	0	0	0	0	0	0	276	279	208	102	389
6	0	0	0	0	0	0	0	0	0	0	0	269	310	107	52	441
7	0	0	0	0	0	0	0	0	0	0	0	273	345	91	23	464
8	0	0	0	0	0	0	0	0	0	0	0	272	379	63	8	472
9	0	0	0	0	0	0	0	0	0	0	0	320	468	145	117	589
10	0	0	0	0	0	0	0	0	0	0	0	371	588	145	109	698
11	0	0	0	0	0	0	0	0	0	0	0	350	620	177	98	796
12	0	0	19	19	0	0	0	0	0	0	0	290	663	93	8	804

*) jde o regionální cílené programy - zřízení míst a úhrada mezd, nejsou zde zahrnuty CP univerzální

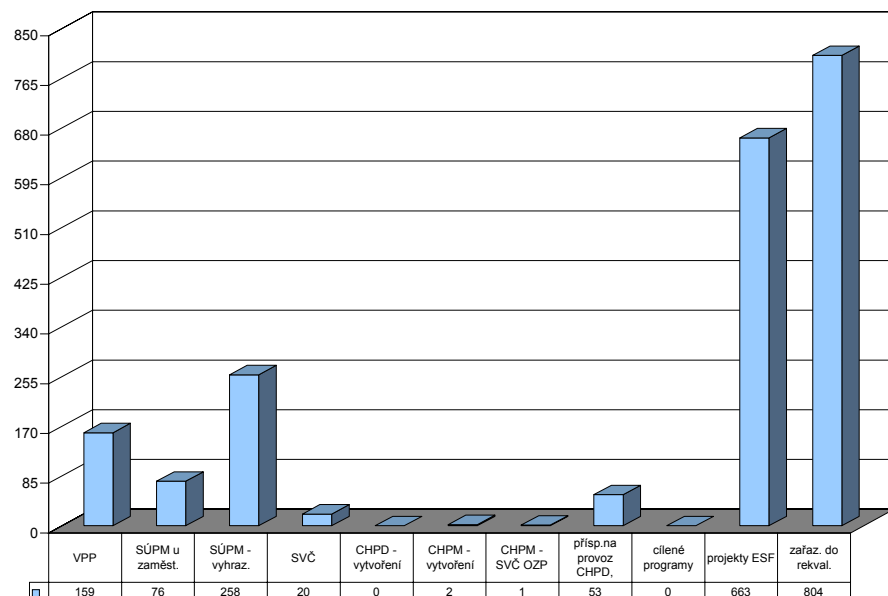

Hodonín

Vývoj na trhu práce v roce 2007

měsíc	evidování uchazeči na konci sled.měs.					počet osob pobírajících podporu	MN v %	nově hlášení uchazeči	vyřazení uchazeči	nově hlášená a uvolněná VPM	obsazená a zrušená VPM	VPM celkem	počet uchazečů na 1 VPM
	celkem	dosažitelní	ženy	absolv. škol a mladiství	osoby se ZP								
1	11 288	10 657	5 497	895	2 078	3 381	13,7	1 480	1 026	442	288	958	11,8
2	10 995	10 382	5 362	823	2 068	3 364	13,4	817	1 110	344	286	1 016	10,8
3	10 354	9 707	5 147	731	2 055	3 044	12,5	798	1 439	409	370	1 055	9,8
4	9 607	9 041	4 983	649	2 034	2 683	11,6	738	1 485	395	317	1 133	8,5
5	9 129	8 587	4 868	571	1 968	2 511	11,0	813	1 291	462	325	1 270	7,2
6	8 786	8 298	4 725	449	1 955	2 354	10,6	705	1 048	330	360	1 240	7,1
7	8 825	8 357	4 799	493	1 965	2 334	10,6	942	903	316	397	1 159	7,6
8	8 746	8 308	4 750	594	1 931	2 308	10,6	869	948	459	442	1 176	7,4
9	8 663	8 184	4 677	760	1 904	2 224	10,4	1 110	1 193	473	376	1 273	6,8
10	8 402	7 897	4 531	686	1 881	2 139	10,0	871	1 132	343	520	1 096	7,7
11	8 342	7 848	4 418	614	1 905	2 273	9,9	844	904	216	311	1 001	8,3
12	8 908	8 441	4 542	615	1 947	2 619	10,7	1 086	520	91	286	806	11,1

Evidování uchazeči a volná pracovní místa

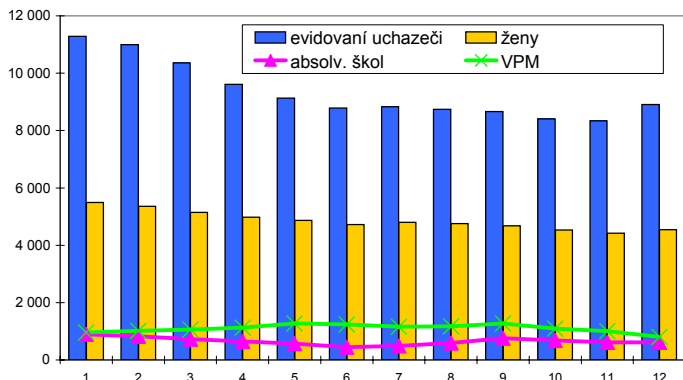

Nově hlášení a vyřazení uchazeči

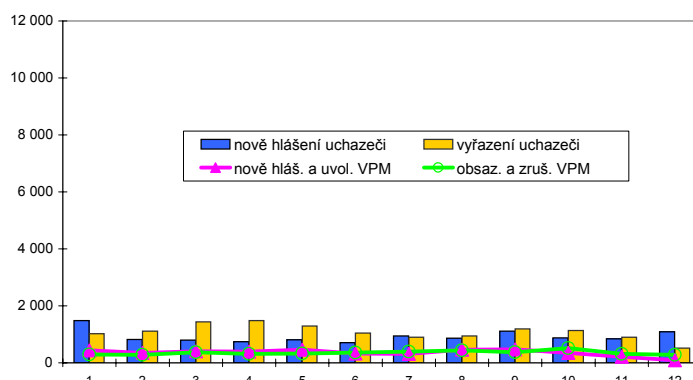

Struktura nezaměstnanosti v roce 2007

stav na konci čtvrtletí	celkový počet evidovan. uchazečů	Věková struktura nezaměstnaných				Délka nezaměstnanosti				
		do 19 let	20 - 34 let	35 - 49 let	nad 50 let	do 3 měsíců	3 - 6 měsíců	6 - 9 měsíců	9 - 12 měsíců	nad 12 měsíců
I.	10 354	354	4 080	3 256	2 664	2 373	1 722	1 120	583	4 556
II.	8 786	262	3 291	2 784	2 449	1 753	1 425	811	713	4 084
III.	8 663	471	3 234	2 602	2 356	2 188	1 149	905	552	3 869
IV.	8 908	368	3 276	2 765	2 499	2 386	1 428	776	653	3 665

stav na konci čtvrtletí	Struktura nezaměstnaných podle vzdělání									
	uchazeči celkem	bez vzděl.+ neúpl.zák.vz.	základní vzdělání	vyučení	střední bez maturity	vyučení s maturitou	ÚSV	ÚSO	vyšší odborné	bakal.+ VŠ
I.	10 354	15	2 503	4 869	421	491	213	1 518	55	269
II.	8 786	10	2 276	3 893	362	396	202	1 358	38	251
III.	8 663	11	2 179	3 750	356	453	175	1 387	49	303
IV.	8 908	12	2 193	4 047	361	432	178	1 358	47	280

stav na konci čtvrtletí	Struktura volných pracovních míst podle vzdělání									
	VPM celkem	bez vzděl.+ neúpl.zák.vz.	základní vzdělání	vyučení	střední bez maturity	vyučení s maturitou	ÚSV	ÚSO	vyšší odborné	bakal.+ VŠ
I.	1 055	0	349	540	7	32	2	96	0	29
II.	1 240	1	438	597	16	34	5	100	6	43
III.	1 273	1	522	583	26	34	4	70	3	30
IV.	806	1	322	369	6	19	3	60	2	24

Struktura nezaměstnaných podle vzdělání

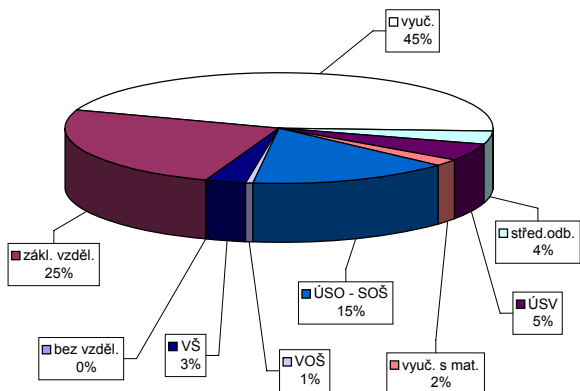

Struktura VPM podle vzdělání

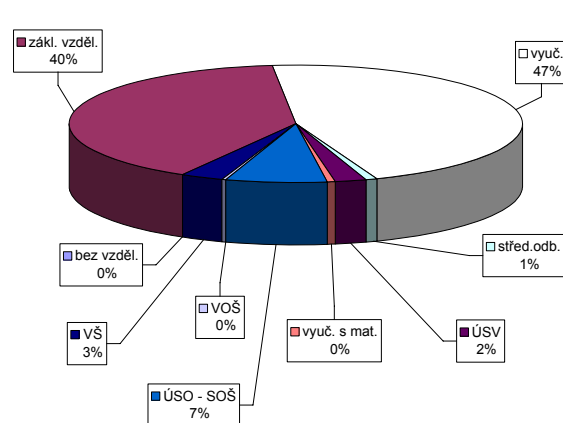

Vývoj v oblasti aktivní politiky zaměstnanosti a rekvalifikací v roce 2007 - Hodonín

m ě s / c	Veřejně prospěšné práce				Společensky účelná pracovní místa u zaměstnavatele				Společensky účelná pracovní místa - vyhrazená místa				Samostatná výděl. činnost (SVČ)		Chráněné pracovní dílny - vytvoření				Chráněné pracovní místa - vytvoření				CHPM - SVČ osob se ZP		Příspěvek na provoz CHPD, CHPM a -		Příspěvek při přechodu na nový podnik. program	
	vytvořená místa		umístění uchazečů		vytvořená místa		umístění uchazečů		vytvořená místa		umístění uchazečů		umístění uchazečů		vytvořená místa		umístění uchazečů		vytvořená místa		umístění uchazečů		umístění uchazečů		zaměstnanci		zaměstnanci	
	stav na konci sled.měs.	celkem od poč. roku	stav na konci sled.měs.	celkem od poč. roku	stav na konci sled.měs.	celkem od poč. roku	stav na konci sled.měs.	celkem od poč. roku	stav na konci sled.měs.	celkem od poč. roku	stav na konci sled.měs.	celkem od poč. roku	stav na konci sled.měs.	celkem od poč. roku	stav na konci sled.měs.	celkem od poč. roku	stav na konci sled.měs.	celkem od poč. roku	stav na konci sled.měs.	celkem od poč. roku	stav na konci sled.měs.	celkem od poč. roku	stav na konci sled.měs.	celkem od poč. roku	stav na konci sled.měs.	celkem od poč. roku	stav na konci sled.měs.	celkem od poč. roku
	1	274	31	163	28	263	0	240	8	349	49	334	52	91	0	99	0	40	0	4	0	2	0	1	0	251	217	0
2	172	53	154	56	233	1	205	12	349	80	329	79	103	13	99	0	40	0	4	0	2	0	1	0	251	217	0	0
3	197	108	184	109	232	1	198	14	363	153	351	155	97	13	83	0	27	0	4	0	2	0	1	0	238	217	0	0
4	225	159	210	163	232	1	31	14	330	165	318	168	93	13	83	0	27	0	2	0	0	0	1	0	279	259	0	0
5	303	257	298	265	230	1	29	14	275	166	263	169	94	21	83	0	27	0	2	0	0	0	1	0	279	259	0	0
6	332	294	316	304	227	1	26	14	236	181	222	184	97	24	83	0	27	0	2	0	0	0	1	0	259	259	0	0
7	327	296	313	312	227	1	26	14	187	183	174	186	97	24	83	0	27	0	2	0	0	0	1	0	259	259	0	0
8	319	298	304	321	223	1	22	14	161	185	148	187	97	28	83	0	27	0	2	0	0	0	1	0	259	259	0	0
9	317	300	301	328	223	1	22	15	128	189	117	192	96	29	83	0	27	0	2	0	0	0	0	0	259	259	0	0
10	299	300	284	333	224	2	21	17	121	207	111	210	96	33	83	0	27	0	2	0	0	0	0	0	259	259	0	0
11	273	301	255	334	223	2	21	18	142	249	135	252	89	33	83	0	27	0	2	0	0	0	0	0	259	259	0	0
12	28	304	25	338	223	2	22	19	139	265	135	268	89	33	64	0	27	0	2	0	0	0	0	0	259	259	0	0

Uchazeči o zaměstnání na APZ a v rekvalifikaci v roce 2007

m ě s / c	Překlenovací příspěvek		Příspěvek na dopravu		Příspěvek na zapracování		Cílené programy I. *)				Projekty ESF		Uchazeči v rekvalifikaci			
	zaměstnanci		zaměstnanci		zaměstnanci		vytvořená místa		umístění uchazečů		umístění uchazečů		uchazeči	zařazení		
	stav na konci sled.měs.	celkem od poč. roku	stav na konci sled.měs.	celkem od poč. roku	stav na konci sled.měs.	celkem od poč. roku	stav na konci sled.měs.	celkem od poč. roku	stav na konci sled.měs.	celkem od poč. roku	stav na konci sled.měs.	celkem od poč. roku	stav na konci sled.měs.	ve sledov. měsíci	celkem od poč. roku	
	1	0	0	0	0	0	0	0	0	0	0	0	531	75	126	118
2	0	0	0	0	0	0	0	0	0	0	0	632	182	160	117	235
3	0	0	0	0	0	0	0	0	0	0	0	705	259	186	118	353
4	0	0	0	0	0	0	0	0	0	0	0	764	327	117	36	389
5	0	0	0	0	0	0	0	0	0	0	0	803	375	118	61	450
6	0	0	0	0	0	0	0	0	0	0	0	852	426	82	51	501
7	0	0	0	0	0	0	0	0	0	0	0	889	463	91	74	575
8	0	0	0	0	0	0	0	0	0	0	0	941	515	82	44	619
9	0	0	0	0	0	0	0	0	0	0	0	1 002	576	133	86	705
10	0	0	0	0	0	0	0	0	0	0	0	1 066	640	157	110	815
11	0	0	0	0	0	0	0	0	0	0	0	1 127	701	164	117	932
12	0	0	0	0	0	0	0	0	0	0	0	1 139	713	108	1	933

*) jde o regionální cílené programy - zřízení míst a úhrada mezd, nejsou zde zahrnuti CP univerzální

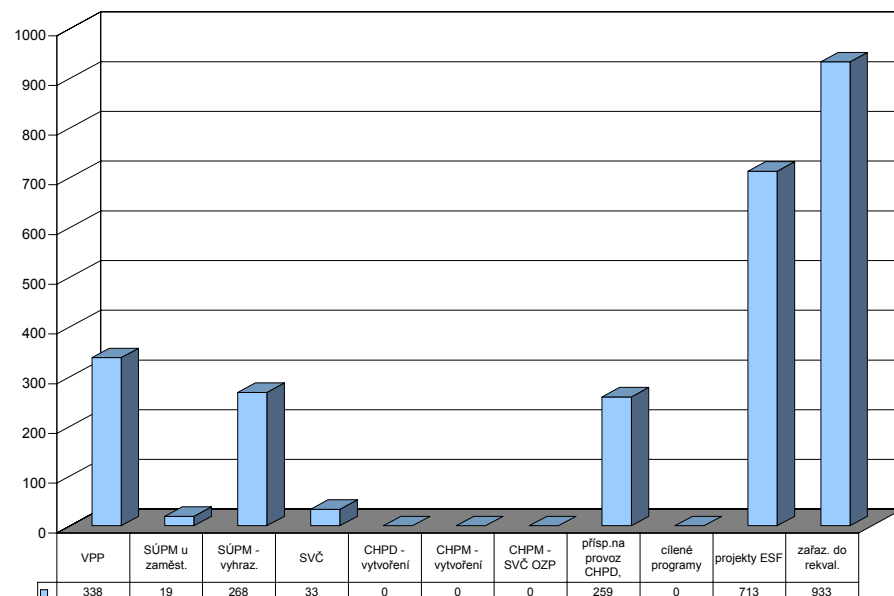

Vyškov

Vývoj na trhu práce v roce 2007

měsíc	evidování uchazeči na konci sled.měs.					počet osob pobírajících podporu	MN v %	nově hlášení uchazeči	vyřazení uchazeči	nově hlášená a uvolněná VPM	obsazená a zrušená VPM	VPM celkem	počet uchazečů na 1 VPM
	celkem	dosažitelní	ženy	absolv. škol a mladiství	osoby se ZP								
1	3 480	3 293	1 876	263	678	1 212	7,2	603	463	200	154	643	5,4
2	3 393	3 203	1 830	254	679	1 150	7,0	327	414	143	222	564	6,0
3	3 152	2 935	1 724	238	673	1 017	6,4	335	576	194	202	556	5,7
4	2 935	2 760	1 665	191	655	893	6,0	368	585	178	138	596	4,9
5	2 688	2 503	1 559	165	624	820	5,4	309	556	290	245	641	4,2
6	2 622	2 442	1 543	157	616	835	5,3	380	446	201	193	649	4,0
7	2 664	2 493	1 591	165	616	900	5,4	436	394	171	110	710	3,8
8	2 623	2 472	1 580	193	605	884	5,4	372	413	179	197	692	3,8
9	2 554	2 384	1 504	262	584	801	5,2	521	590	98	189	601	4,2
10	2 304	2 094	1 385	185	553	746	4,5	332	582	196	156	641	3,6
11	2 202	2 039	1 308	139	526	725	4,4	329	431	150	133	658	3,3
12	2 350	2 265	1 313	139	514	857	4,9	440	292	97	83	672	3,5

Evidování uchazeči a volná pracovní místa

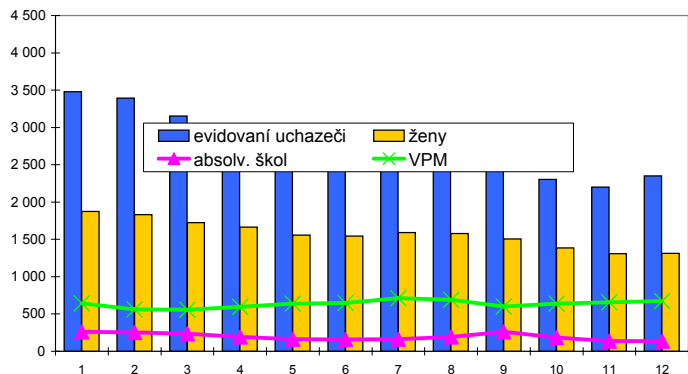

Nově hlášení a vyřazení uchazeči

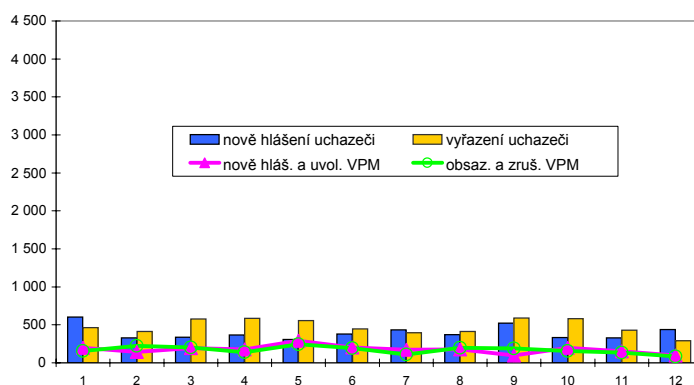

Struktura nezaměstnanosti v roce 2007

stav na konci čtvrtletí	celkový počet evidovan. uchazečů	Věková struktura nezaměstnaných				Délka nezaměstnanosti				
		do 19 let	20 - 34 let	35 - 49 let	nad 50 let	do 3 měsíců	3 - 6 měsíců	6 - 9 měsíců	9 - 12 měsíců	nad 12 měsíců
I.	3 152	118	1 118	987	929	924	507	326	195	1 200
II.	2 622	93	908	793	828	759	426	237	180	1 020
III.	2 554	173	912	699	770	885	395	241	133	900
IV.	2 350	86	817	723	724	851	377	222	151	749

stav na konci čtvrtletí	Struktura nezaměstnaných podle vzdělání									
	uchazeči celkem	bez vzděl.+ neúpl.zák.vz.	základní vzdělání	vyučení	střední bez maturity	vyučení s maturitou	ÚSV	ÚSO	vyšší odborné	bakal.+ VŠ
I.	3 152	1	877	1 313	90	120	123	497	15	116
II.	2 622	1	765	1 023	62	102	104	418	23	124
III.	2 554	0	672	990	60	124	82	473	24	129
IV.	2 350	0	625	950	68	98	84	396	18	111

stav na konci čtvrtletí	Struktura volných pracovních míst podle vzdělání									
	VPM celkem	bez vzděl.+ neúpl.zák.vz.	základní vzdělání	vyučení	střední bez maturity	vyučení s maturitou	ÚSV	ÚSO	vyšší odborné	bakal.+ VŠ
I.	556	1	83	326	0	24	0	98	1	23
II.	649	0	174	343	2	20	12	75	3	20
III.	601	0	150	354	1	12	3	55	3	23
IV.	672	0	169	402	0	10	2	60	6	23

Struktura nezaměstnaných podle vzdělání

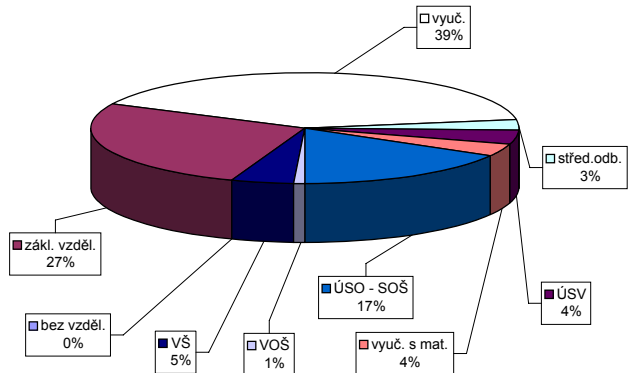

Struktura VPM podle vzdělání

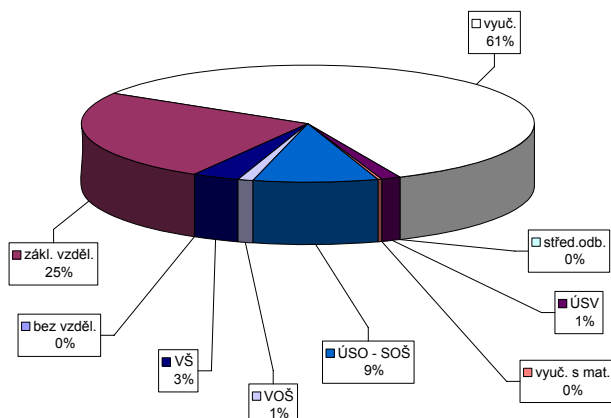

Vývoj v oblasti aktivní politiky zaměstnanosti a rekvalifikací v roce 2007 - Vyškov

m ě s / c	Veřejně prospěšné práce				Společensky účelná pracovní místa u zaměstnavatele				Společensky účelná pracovní místa - vyhrazená místa				Samostatná výděl. činnost (SVČ)		Chráněné pracovní dílny - vytvoření				Chráněné pracovní místa - vytvoření				CHPM - SVČ osob se ZP		Příspěvek na provoz CHPD, CHPM a -		Příspěvek při přechodu na nový podnik. program	
	vytvořená místa		umístění uchazečů		vytvořená místa		umístění uchazečů		vytvořená místa		umístění uchazečů		umístění uchazečů		vytvořená místa		umístění uchazečů		vytvořená místa		umístění uchazečů		umístění uchazečů		zaměstnanci		zaměstnanci	
	stav na konci sled.měs.	celkem od poč. roku	stav na konci sled.měs.	celkem od poč. roku	stav na konci sled.měs.	celkem od poč. roku	stav na konci sled.měs.	celkem od poč. roku	stav na konci sled.měs.	celkem od poč. roku	stav na konci sled.měs.	celkem od poč. roku	stav na konci sled.měs.	celkem od poč. roku	stav na konci sled.měs.	celkem od poč. roku	stav na konci sled.měs.	celkem od poč. roku	stav na konci sled.měs.	celkem od poč. roku	stav na konci sled.měs.	celkem od poč. roku	stav na konci sled.měs.	celkem od poč. roku	stav na konci sled.měs.	celkem od poč. roku	stav na konci sled.měs.	celkem od poč. roku
	1	86	1	76	1	162	0	149	16	249	46	249	46	65	1	11	0	8	8	2	0	2	0	0	0	0	0	0
2	89	5	80	6	152	0	138	22	231	55	231	55	61	2	11	0	8	8	2	0	2	0	0	0	0	0	0	0
3	84	14	72	15	122	0	114	32	226	55	226	55	57	4	11	0	8	8	2	0	2	0	0	0	0	0	0	0
4	78	32	59	32	122	0	111	36	203	92	203	92	57	8	13	2	8	8	2	0	2	0	0	0	0	0	0	0
5	56	39	54	40	122	0	117	45	94	106	94	106	61	14	13	2	13	13	2	0	2	0	0	0	0	0	0	0
6	93	83	90	84	122	0	114	48	99	143	99	143	61	17	13	2	13	14	2	0	2	0	0	0	0	0	0	0
7	92	89	89	92	122	0	109	50	100	147	100	147	62	18	13	2	13	14	2	0	2	0	0	0	0	0	0	0
8	101	100	95	102	124	2	111	54	111	166	111	166	64	23	13	2	13	14	2	0	2	0	0	0	0	0	0	0
9	100	101	91	104	101	4	90	61	107	184	107	184	70	30	13	2	13	14	2	0	2	0	0	0	0	0	0	0
10	97	106	91	109	106	9	93	74	126	210	126	210	78	40	13	2	13	14	2	0	2	0	0	0	0	0	0	0
11	80	106	74	109	84	9	71	81	143	242	143	242	78	46	13	2	13	15	0	0	0	0	0	0	0	0	0	0
12	0	106	0	109	78	10	65	84	44	252	44	252	76	47	13	2	13	15	0	0	0	0	0	0	0	0	0	0

Uchazeči o zaměstnání na APZ a v rekvalifikaci v roce 2007

m ě s / c	Překlenovací příspěvek		Příspěvek na dopravu		Příspěvek na zapracování		Cílené programy I. *)				Projekty ESF		Uchazeči v rekvalifikaci		
	zaměstnanci		zaměstnanci		zaměstnanci		vytvořená místa		umístění uchazečů		umístění uchazečů		uchazeči	zařazení	
	stav na konci sled.měs.	celkem od poč. roku	stav na konci sled.měs.	celkem od poč. roku	stav na konci sled.měs.	celkem od poč. roku	stav na konci sled.měs.	celkem od poč. roku	stav na konci sled.měs.	celkem od poč. roku	stav na konci sled.měs.	celkem od poč. roku	stav na konci sled.měs.	ve sledov. měsíci	celkem od poč. roku
	1	9	1	0	0	0	0	15	0	15	0	202	70	72	30
2	3	1	0	0	0	0	15	0	15	0	234	143	84	35	65
3	0	1	0	0	0	0	15	0	15	0	260	207	115	74	139
4	0	1	0	0	0	0	15	0	15	0	255	251	70	21	160
5	0	1	0	0	0	0	15	0	15	0	304	324	84	55	215
6	5	6	0	0	0	0	15	0	15	1	288	341	73	71	286
7	8	9	0	0	0	0	15	0	15	1	236	350	76	62	348
8	8	9	0	0	0	0	17	2	17	3	212	350	51	35	383
9	12	18	0	0	0	0	17	2	17	3	243	389	67	61	444
10	17	26	0	0	0	0	17	2	17	3	284	430	123	102	546
11	13	26	0	0	0	0	17	2	17	3	312	458	75	68	614
12	19	39	0	0	0	0	17	2	17	3	308	465	10	5	619

*) jde o regionální cílené programy - zřízení míst a úhrada mezd, nejsou zde zahrnuti CP univerzální

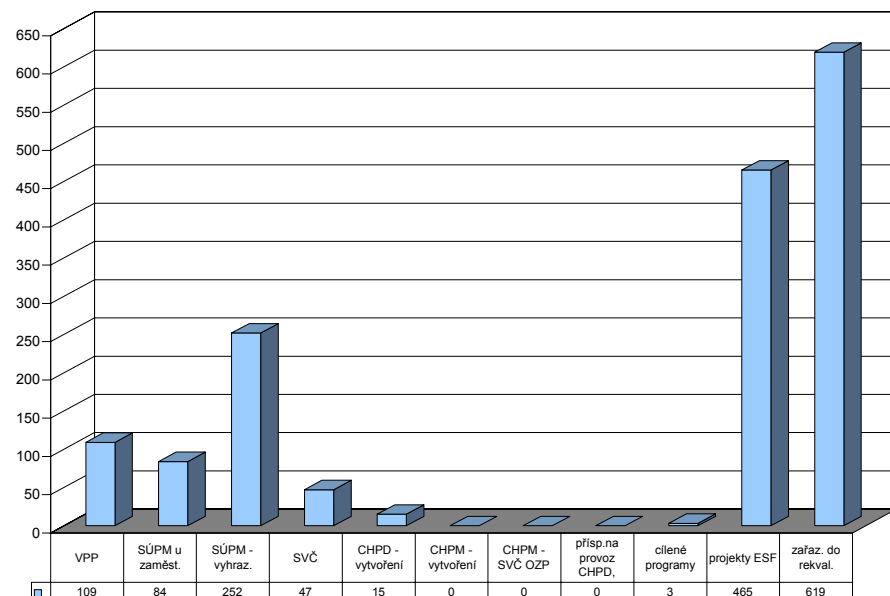

Znojmo

Vývoj na trhu práce v roce 2007

měsíc	evidování uchazeči na konci sled.měs.					počet osob pobírajících podporu	MN v %	nově hlášení uchazeči	vyřazení uchazeči	nově hlášená a uvolněná VPM	obsazená a zrušená VPM	VPM celkem	počet uchazečů na 1 VPM
	celkem	dosažitelní	ženy	absolv. škol a mladiství	osoby se ZP								
1	8 679	8 397	4 465	615	1 047	3 449	14,9	1 484	855	341	193	1 110	7,8
2	8 640	8 327	4 461	617	1 051	3 457	14,8	648	687	181	140	1 151	7,5
3	8 005	7 705	4 210	573	1 040	2 938	13,7	567	1 202	290	171	1 270	6,3
4	7 018	6 750	3 847	488	991	2 239	11,8	542	1 529	226	243	1 253	5,6
5	6 572	6 332	3 694	421	973	2 008	11,1	688	1 134	290	212	1 331	4,9
6	6 074	5 904	3 448	326	966	1 712	10,3	473	971	355	176	1 510	4,0
7	6 075	5 893	3 489	351	965	1 675	10,3	668	667	226	280	1 456	4,2
8	6 021	5 863	3 488	403	956	1 672	10,2	613	667	179	153	1 482	4,1
9	5 974	5 750	3 423	563	952	1 611	10,0	940	987	358	476	1 364	4,4
10	5 856	5 570	3 342	463	930	1 637	9,7	806	924	170	248	1 286	4,6
11	6 134	5 812	3 477	431	928	1 995	10,1	950	672	134	151	1 269	4,8
12	6 810	6 649	3 726	412	919	2 528	11,5	1 084	408	254	270	1 253	5,4

Evidování uchazeči a volná pracovní místa

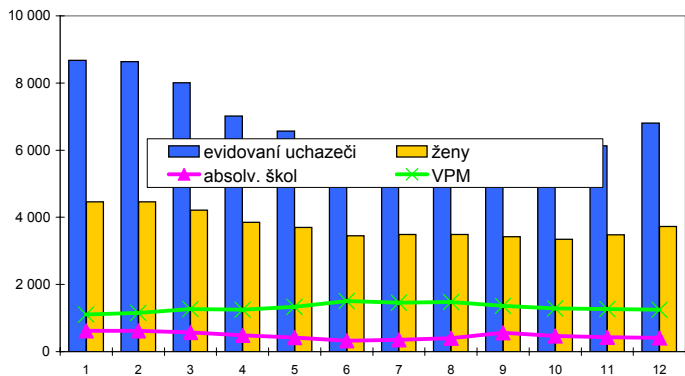

Nově hlášení a vyřazení uchazeči

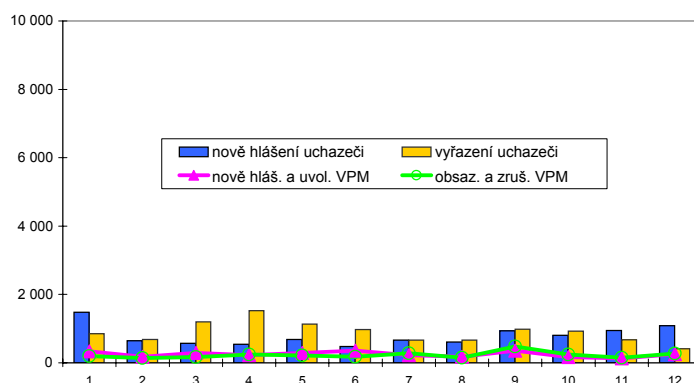

Struktura nezaměstnanosti v roce 2007

stav na konci čtvrtletí	celkový počet evidovan. uchazečů	Věková struktura nezaměstnaných				Délka nezaměstnanosti				
		do 19 let	20 - 34 let	35 - 49 let	nad 50 let	do 3 měsíců	3 - 6 měsíců	6 - 9 měsíců	9 - 12 měsíců	nad 12 měsíců
I.	8 005	336	2 783	2 479	2 407	1 932	1 936	847	428	2 862
II.	6 074	225	2 103	1 813	1 933	1 218	991	743	505	2 617
III.	5 974	401	2 018	1 694	1 861	1 645	766	598	464	2 501
IV.	6 810	275	2 182	2 077	2 276	2 456	1 007	492	410	2 445

stav na konci čtvrtletí	Struktura nezaměstnaných podle vzdělání									
	uchazeči celkem	bez vzděl.+ neúpl.zák.vz.	základní vzdělání	vyučení	střední bez maturity	vyučení s maturitou	ÚSV	ÚSO	vyšší odborné	bakal.+ VŠ
I.	8 005	9	2 296	3 926	172	234	196	1 013	23	136
II.	6 074	9	1 814	2 743	144	179	157	883	19	126
III.	5 974	9	1 692	2 676	154	233	152	883	28	147
IV.	6 810	5	1 934	3 320	145	204	161	887	21	133

stav na konci čtvrtletí	Struktura volných pracovních míst podle vzdělání									
	VPM celkem	bez vzděl.+ neúpl.zák.vz.	základní vzdělání	vyučení	střední bez maturity	vyučení s maturitou	ÚSV	ÚSO	vyšší odborné	bakal.+ VŠ
I.	1 270	90	333	608	20	35	8	110	11	55
II.	1 510	90	435	735	20	34	6	127	9	54
III.	1 364	91	330	701	21	36	5	118	7	55
IV.	1 253	91	351	589	17	42	5	97	7	54

Struktura nezaměstnaných podle vzdělání

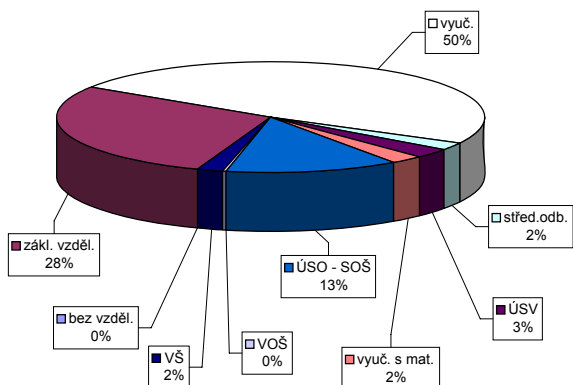

Struktura VPM podle vzdělání

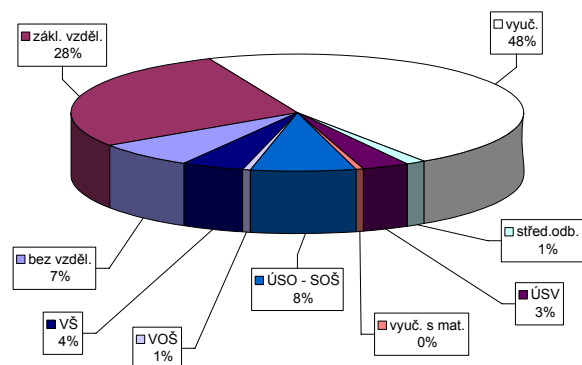

Vývoj v oblasti aktivní politiky zaměstnanosti a rekvalifikací v roce 2007 - Znojmo

m ě s / c	Veřejně prospěšné práce				Společensky účelná pracovní místa u zaměstnavatele				Společensky účelná pracovní místa - vyhrazená místa				Samostatná výděl. činnost (SVČ)		Chráněné pracovní dílny - vytvoření				Chráněné pracovní místa - vytvoření				CHPM - SVČ osob se ZP		Příspěvek na provoz CHPD, CHPM a -		Příspěvek při přechodu na nový podnik. program	
	vytvořená místa		umístění uchazečů		vytvořená místa		umístění uchazečů		vytvořená místa		umístění uchazečů		umístění uchazečů		vytvořená místa		umístění uchazečů		vytvořená místa		umístění uchazečů		umístění uchazečů		zaměstnanci		zaměstnanci	
	stav na konci sled.měs.	celkem od poč. roku	stav na konci sled.měs.	celkem od poč. roku	stav na konci sled.měs.	celkem od poč. roku	stav na konci sled.měs.	celkem od poč. roku	stav na konci sled.měs.	celkem od poč. roku	stav na konci sled.měs.	celkem od poč. roku	stav na konci sled.měs.	celkem od poč. roku	stav na konci sled.měs.	celkem od poč. roku	stav na konci sled.měs.	celkem od poč. roku	stav na konci sled.měs.	celkem od poč. roku	stav na konci sled.měs.	celkem od poč. roku	stav na konci sled.měs.	celkem od poč. roku	stav na konci sled.měs.	celkem od poč. roku	stav na konci sled.měs.	celkem od poč. roku
	1	27	0	19	0	75	0	70	6	222	0	221	0	142	0	5	0	5	0	0	0	0	0	0	0	63	33	0
2	90	66	17	1	72	0	66	8	245	28	216	0	146	6	5	0	5	0	0	0	0	0	0	0	63	33	0	0
3	238	221	71	57	65	4	57	10	234	87	174	28	158	20	5	0	5	0	0	0	0	0	0	63	33	0	0	
4	255	241	220	209	57	4	57	18	226	102	208	85	149	26	5	0	5	0	0	0	0	0	0	33	33	0	0	
5	271	262	242	238	58	5	58	19	124	129	95	100	147	35	4	0	3	0	0	0	0	0	0	33	33	0	0	
6	271	266	262	266	60	7	60	23	148	156	122	130	146	40	4	0	3	0	0	0	0	0	0	33	33	0	0	
7	267	267	260	269	58	7	54	24	153	169	140	155	149	44	4	0	4	1	0	0	0	0	0	33	33	0	0	
8	268	268	261	272	53	7	51	29	191	207	152	167	149	48	4	0	4	2	0	0	0	0	0	33	33	0	0	
9	269	275	247	273	54	8	51	31	217	258	164	204	149	54	4	0	4	2	0	0	0	0	0	33	33	0	0	
10	229	278	194	287	55	9	48	36	160	265	152	255	158	68	4	0	4	2	0	0	0	0	0	33	33	0	0	
11	196	280	160	292	54	9	48	39	140	265	139	262	152	70	4	0	4	2	0	0	0	0	0	33	33	0	0	
12	14	281	14	295	54	9	48	41	139	265	138	262	147	70	4	0	4	2	0	0	0	0	0	33	33	0	0	

201

Uchazeči o zaměstnání na APZ a v rekvalifikaci v roce 2007

m ě s / c	Překlenovací příspěvek		Příspěvek na dopravu		Příspěvek na zapracování		Cílené programy I. *)				Projekty ESF		Uchazeči v rekvalifikaci			
	zaměstnanci		zaměstnanci		zaměstnanci		vytvořená místa		umístění uchazečů		umístění uchazečů		uchazeči	zařazení		
	stav na konci sled.měs.	celkem od poč. roku	stav na konci sled.měs.	celkem od poč. roku	stav na konci sled.měs.	celkem od poč. roku	stav na konci sled.měs.	celkem od poč. roku	stav na konci sled.měs.	celkem od poč. roku	stav na konci sled.měs.	celkem od poč. roku	stav na konci sled.měs.	ve sledov. měsíci	celkem od poč. roku	
	1	14	0	221	0	0	0	0	0	0	0	0	226	42	84	21
2	10	0	221	0	0	0	0	0	0	0	0	280	118	141	119	140
3	6	6	221	0	0	0	0	0	0	0	0	324	180	131	75	215
4	20	20	221	0	0	0	0	0	0	0	0	386	276	117	63	278
5	26	26	221	0	0	0	0	0	0	0	0	407	308	102	62	340
6	29	35	221	0	0	0	0	0	0	0	0	442	382	52	22	362
7	21	40	89	0	0	0	0	0	0	0	0	443	395	73	64	426
8	19	44	89	0	0	0	0	0	0	0	0	490	481	55	31	457
9	12	46	89	0	0	0	0	0	0	0	0	494	501	130	97	554
10	15	54	154	154	0	0	0	0	0	0	0	517	551	168	83	637
11	22	65	154	154	0	0	0	0	0	0	0	538	622	199	134	771
12	21	66	154	154	0	0	0	0	0	0	0	549	649	53	30	801

*) jde o regionální cílené programy - zřízení míst a úhrada mezd, nejsou zde zahrnuti CP univerzální

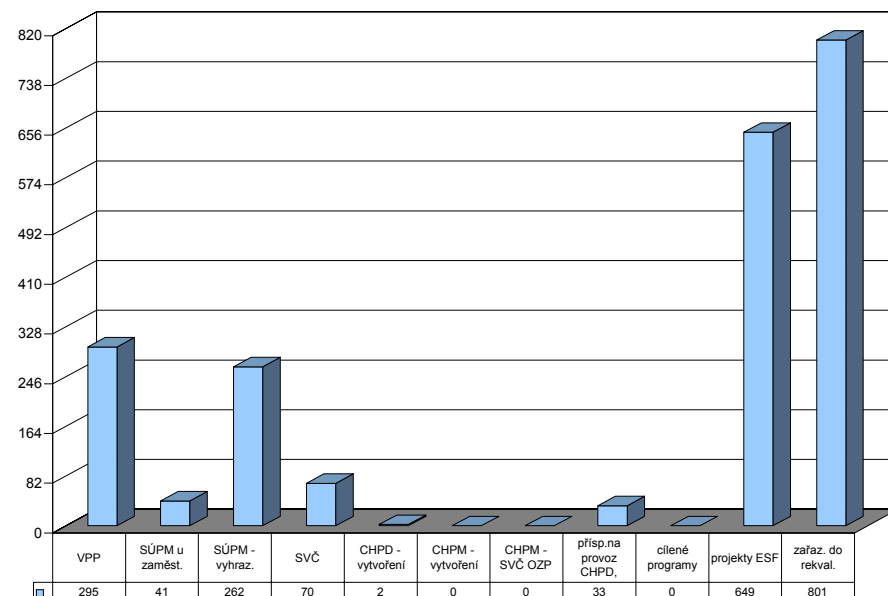

Jihomoravský kraj

Vývoj na trhu práce v roce 2007

měsíc	evidování uchazeči na konci sled.měs.					počet osob pobírajících podporu	MN v %	nově hlášení uchazeči	vyřazení uchazeči	nově hlášená a uvolněná VPM	obsazená a zrušená VPM	VPM celkem	počet uchazečů na 1 VPM
	celkem	dosažitelní	ženy	absolv. škol a mladiství	osoby se ZP								
1	57 362	53 944	30 136	4 011	9 787	18 178	9,1	9 188	7 056	5 304	3 934	9 360	6,1
2	56 313	52 788	29 420	3 859	9 749	18 019	8,9	4 842	5 891	3 999	3 489	9 870	5,7
3	53 204	49 483	28 197	3 561	9 619	16 321	8,4	4 481	7 590	4 393	4 297	9 966	5,3
4	49 387	46 018	26 969	3 142	9 390	14 169	7,7	4 497	8 314	4 472	3 342	11 096	4,5
5	46 824	43 623	26 019	2 729	9 200	13 269	7,3	4 487	7 050	4 393	3 620	11 869	3,9
6	45 192	42 383	25 380	2 341	9 082	12 819	7,1	4 294	5 926	3 684	3 646	11 907	3,8
7	45 967	43 294	26 210	2 559	9 053	13 378	7,2	5 874	5 099	3 722	3 578	12 051	3,8
8	45 775	43 251	26 288	3 042	8 954	13 452	7,2	5 225	5 417	4 509	4 526	12 034	3,8
9	44 885	42 001	25 392	3 953	8 841	12 525	7,0	6 790	7 680	4 964	4 375	12 623	3,6
10	42 867	39 677	24 239	3 409	8 661	11 990	6,6	5 272	7 290	6 926	3 920	15 629	2,7
11	42 006	38 679	23 556	2 997	8 581	12 520	6,4	5 167	6 028	3 845	6 176	13 298	3,2
12	44 239	41 658	24 092	2 920	8 665	14 164	6,9	5 652	3 419	2 686	2 259	13 725	3,2

Evidování uchazeči a volná pracovní místa

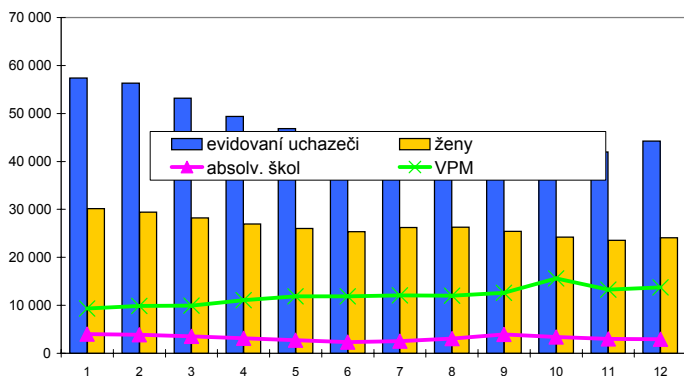

Nově hlášení a vyřazení uchazeči

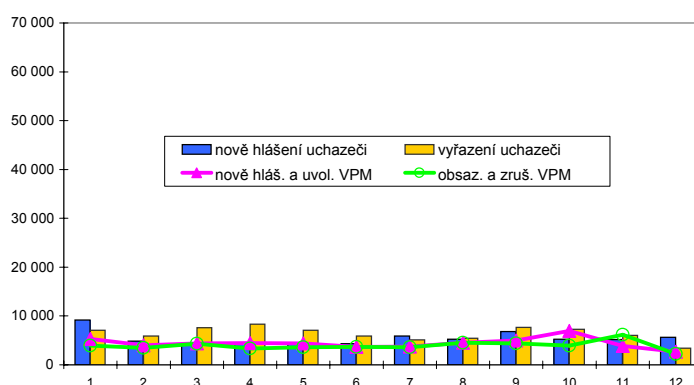

Struktura nezaměstnanosti v roce 2007

stav na konci čtvrtletí	celkový počet evidovan. uchazečů	Věková struktura nezaměstnaných				Délka nezaměstnanosti				
		do 19 let	20 - 34 let	35 - 49 let	nad 50 let	do 3 měsíců	3 - 6 měsíců	6 - 9 měsíců	9 - 12 měsíců	nad 12 měsíců
I.	53 204	2 054	19 820	16 465	14 865	13 472	9 152	5 858	3 159	21 563
II.	45 192	1 622	16 411	13 843	13 316	10 209	7 535	4 337	3 631	19 480
III.	44 885	2 641	16 389	13 142	12 713	13 126	6 119	4 519	2 783	18 338
IV.	44 239	1 829	15 598	13 616	13 196	13 269	7 376	3 691	3 012	16 891

stav na konci čtvrtletí	Struktura nezaměstnaných podle vzdělání									
	uchazeči celkem	bez vzděl.+ neúpl.zák.vz.	základní vzdělání	vyučení	střední bez maturity	vyučení s maturitou	ÚSV	ÚSO	vyšší odborné	bakal.+ VŠ
I.	53 204	59	14 788	22 018	1 387	2 285	1 755	8 291	306	2 315
II.	45 192	54	12 969	17 702	1 152	1 840	1 557	7 424	246	2 248
III.	44 885	55	12 115	17 343	1 158	2 207	1 411	7 736	339	2 521
IV.	44 239	49	11 953	17 967	1 129	1 976	1 431	7 222	281	2 231

stav na konci čtvrtletí	Struktura volných pracovních míst podle vzdělání									
	VPM celkem	bez vzděl.+ neúpl.zák.vz.	základní vzdělání	vyučení	střední bez maturity	vyučení s maturitou	ÚSV	ÚSO	vyšší odborné	bakal.+ VŠ
I.	9 966	124	3 195	4 346	145	275	58	1 303	30	490
II.	11 907	192	3 611	5 671	138	301	61	1 444	45	444
III.	12 623	159	4 749	5 618	97	285	48	1 298	22	347
IV.	13 725	179	6 452	5 139	47	228	42	1 154	36	448

Struktura nezaměstnaných podle vzdělání

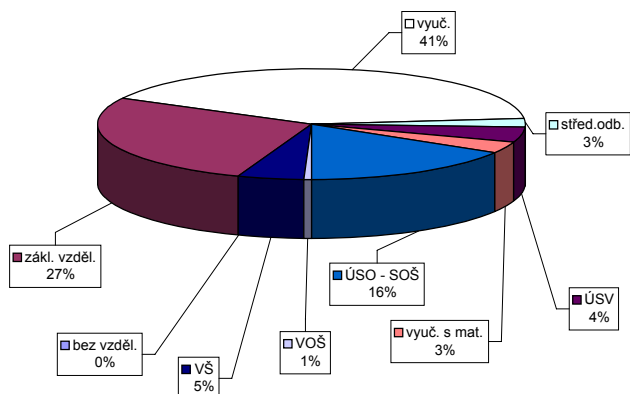

Struktura VPM podle vzdělání

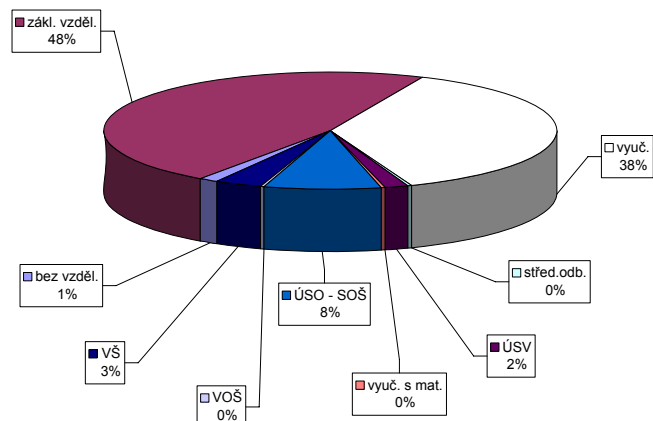

Vývoj v oblasti aktivní politiky zaměstnanosti a rekvalifikací v roce 2007 - Jihomoravský kraj

m ě s / c	Veřejně prospěšné práce				Společensky účelná pracovní místa u zaměstnavatele				Společensky účelná pracovní místa - vyhrazená místa				Samostatná výděl. činnost (SVČ)		Chráněné pracovní dílny - vytvoření				Chráněné pracovní místa - vytvoření				CHPM - SVČ osob se ZP		Příspěvek na provoz CHPD, CHPM a -		Příspěvek při přechodu na nový podnik. program	
	vytvořená místa		umístění uchazečů		vytvořená místa		umístění uchazečů		vytvořená místa		umístění uchazečů		umístění uchazečů		vytvořená místa		umístění uchazečů		vytvořená místa		umístění uchazečů		umístění uchazečů		zaměstnanci		zaměstnanci	
	stav na konci sled.měs.	celkem od poč. roku	stav na konci sled.měs.	celkem od poč. roku	stav na konci sled.měs.	celkem od poč. roku	stav na konci sled.měs.	celkem od poč. roku	stav na konci sled.měs.	celkem od poč. roku	stav na konci sled.měs.	celkem od poč. roku	stav na konci sled.měs.	celkem od poč. roku	stav na konci sled.měs.	celkem od poč. roku	stav na konci sled.měs.	celkem od poč. roku	stav na konci sled.měs.	celkem od poč. roku	stav na konci sled.měs.	celkem od poč. roku	stav na konci sled.měs.	celkem od poč. roku	stav na konci sled.měs.	celkem od poč. roku	stav na konci sled.měs.	celkem od poč. roku
	1	535	99	376	89	650	0	589	40	1 658	166	1 624	163	639	9	180	0	107	24	9	0	7	0	2	0	420	254	0
2	535	233	378	139	600	2	536	62	1 660	327	1 590	288	658	41	180	0	114	31	9	0	7	0	2	0	495	329	0	0
3	812	563	528	340	521	6	455	76	1 631	569	1 530	497	665	76	164	0	105	35	9	0	7	0	2	0	533	380	0	0
4	1 066	871	913	803	502	10	272	93	1 500	726	1 449	700	650	110	166	2	104	38	5	0	3	0	3	1	442	422	0	0
5	1 161	1 026	1 063	1 004	498	11	276	106	1 164	840	1 107	803	653	150	165	2	108	45	4	0	2	0	3	1	442	422	0	0
6	1 235	1 121	1 162	1 151	485	13	266	116	1 145	987	1 081	948	646	172	148	2	91	46	4	0	2	0	3	1	422	422	0	0
7	1 209	1 137	1 135	1 181	489	23	253	122	1 119	1 083	1 063	1 053	651	191	148	2	92	47	4	0	2	0	3	1	422	422	0	0
8	1 205	1 162	1 125	1 217	483	26	248	133	1 083	1 209	1 004	1 153	652	213	148	2	91	48	4	0	2	0	3	1	422	422	0	0
9	1 205	1 183	1 108	1 246	464	32	230	149	1 057	1 367	968	1 301	655	235	148	2	89	50	4	0	2	0	2	1	422	422	0	0
10	1 136	1 193	1 028	1 281	478	47	246	194	996	1 533	962	1 512	664	276	148	2	90	56	4	0	2	0	2	1	709	784	0	0
11	1 031	1 196	910	1 290	454	50	222	215	995	1 674	969	1 660	665	310	142	2	85	58	4	2	2	2	2	1	709	784	0	0
12	84	1 201	62	1 298	447	54	218	230	767	1 733	745	1 722	659	321	131	10	85	58	4	2	2	2	2	1	709	784	0	0

Uchazeči o zaměstnání na APZ a v rekvalifikaci v roce 2007

m ě s / c	Překlenovací příspěvek		Příspěvek na dopravu		Příspěvek na zapracování		Cílené programy I. *)				Projekty ESF		Uchazeči v rekvalifikaci		
	zaměstnanci		zaměstnanci		zaměstnanci		vytvořená místa		umístění uchazečů		umístění uchazečů		uchazeči	zařazení	
	stav na konci sled.měs.	celkem od poč. roku	stav na konci sled.měs.	celkem od poč. roku	stav na konci sled.měs.	celkem od poč. roku	stav na konci sled.měs.	celkem od poč. roku	stav na konci sled.měs.	celkem od poč. roku	stav na konci sled.měs.	celkem od poč. roku	stav na konci sled.měs.	ve sledov. měsíci	celkem od poč. roku
	1	25	3	238	0	0	0	15	0	15	0	2 163	450	620	397
2	17	5	238	0	0	0	15	0	15	0	2 762	1 194	893	589	986
3	11	12	221	0	0	0	15	0	15	0	3 018	1 660	1 049	738	1 724
4	24	29	221	0	0	0	15	0	15	0	3 325	2 147	904	445	2 169
5	36	41	221	0	0	0	15	0	15	0	3 514	2 516	893	611	2 780
6	46	60	221	0	0	0	15	0	15	1	3 661	2 824	501	346	3 126
7	37	68	89	0	0	0	15	0	15	1	3 658	2 978	499	333	3 459
8	34	75	89	0	0	0	17	2	17	3	3 820	3 272	390	207	3 666
9	28	87	89	0	0	0	17	2	17	3	4 119	3 664	713	630	4 296
10	36	103	154	154	0	0	17	2	17	3	4 403	4 101	939	747	5 043
11	35	114	154	154	0	0	17	2	17	3	4 627	4 514	1 043	719	5 762
12	41	129	173	173	0	0	17	2	17	3	4 605	4 670	418	64	5 826

*) jde o regionální cílené programy - zřízení míst a úhrada mezd, nejsou zde zahrnuti CP univerzální

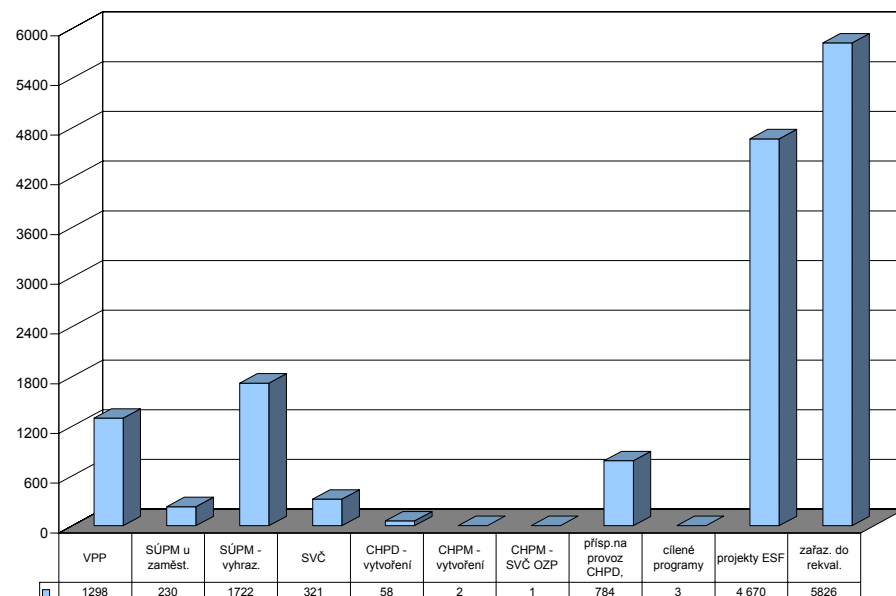

Jeseník

Vývoj na trhu práce v roce 2007

měsíc	evidování uchazeči na konci sled.měs.				počet osob pobírajících podporu	MN v %	nově hlášení uchazeči	vyřazení uchazeči	nově hlášená a uvolněná VPM	obsazená a zrušená VPM	VPM celkem	počet uchazečů na 1 VPM	
	celkem	dosažitelní	ženy	absolv. škol a mladiství									osoby se ZP
1	3 615	3 406	1 788	223	416	1 340	16,0	678	299	37	32	188	19,2
2	3 573	3 359	1 749	228	407	1 341	15,8	347	389	43	33	198	18,0
3	3 244	3 053	1 594	195	399	1 153	14,3	255	584	51	50	199	16,3
4	2 890	2 703	1 512	158	387	921	12,5	267	621	58	195	62	46,6
5	2 600	2 385	1 403	122	381	777	11,0	251	541	73	41	94	27,7
6	2 350	2 195	1 287	88	359	665	10,1	176	426	57	68	83	28,3
7	2 256	2 116	1 260	103	346	628	9,7	251	345	45	30	98	23,0
8	2 188	2 051	1 238	92	351	630	9,4	254	322	118	58	158	13,8
9	2 219	2 087	1 260	178	358	596	9,5	377	346	68	35	191	11,6
10	2 150	1 972	1 243	153	355	593	9,0	309	378	80	57	214	10,0
11	2 285	2 111	1 268	143	358	717	9,6	395	260	29	58	185	12,4
12	2 571	2 437	1 355	127	372	938	11,1	478	192	47	42	190	13,5

Evidování uchazeči a volná pracovní místa

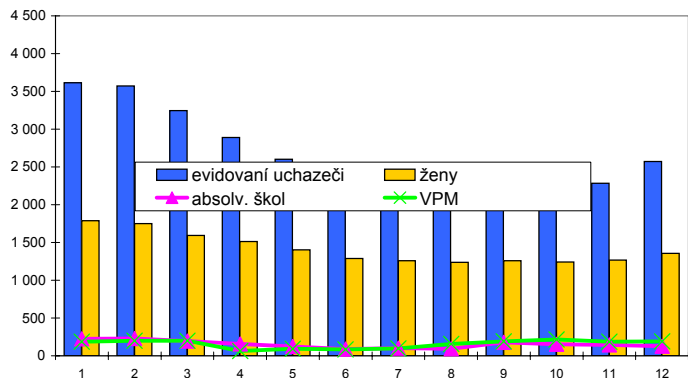

Nově hlášení a vyřazení uchazeči

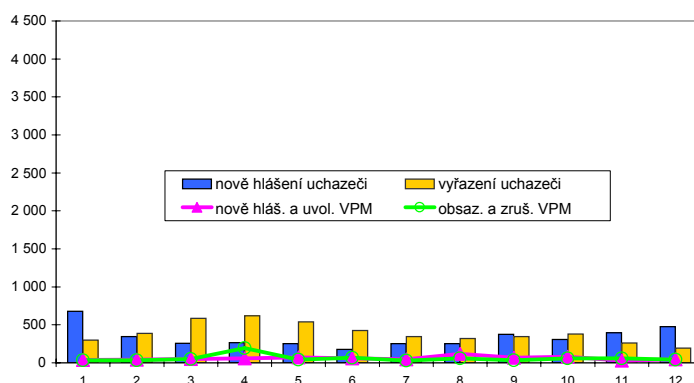

Struktura nezaměstnanosti v roce 2007

stav na konci čtvrtletí	celkový počet evidovan. uchazečů	Věková struktura nezaměstnaných				Délka nezaměstnanosti				
		do 19 let	20 - 34 let	35 - 49 let	nad 50 let	do 3 měsíců	3 - 6 měsíců	6 - 9 měsíců	9 - 12 měsíců	nad 12 měsíců
I.	3 244	111	1 020	1 120	993	847	798	336	174	1 089
II.	2 350	69	720	779	782	475	443	328	173	931
III.	2 219	96	701	682	740	645	301	263	193	817
IV.	2 571	74	753	859	885	1 010	390	186	173	812

stav na konci čtvrtletí	uchazeči celkem	Struktura nezaměstnaných podle vzdělání								
		bez vzděl.+ neúpl.zák.vz.	základní vzdělání	vyučení	střední bez maturity	vyučení s maturitou	ÚSV	ÚSO	vyšší odborné	bakal.+ VŠ
I.	3 244	30	1 099	1 427	173	116	61	278	8	52
II.	2 350	28	875	949	125	76	46	201	8	42
III.	2 219	26	778	872	115	95	54	227	4	48
IV.	2 571	22	890	1 131	128	100	48	209	3	40

stav na konci čtvrtletí	VPM celkem	Struktura volných pracovních míst podle vzdělání								
		bez vzděl.+ neúpl.zák.vz.	základní vzdělání	vyučení	střední bez maturity	vyučení s maturitou	ÚSV	ÚSO	vyšší odborné	bakal.+ VŠ
I.	199	34	51	70	2	0	1	27	0	14
II.	83	0	18	40	0	1	0	14	2	8
III.	191	0	80	66	0	1	6	27	0	11
IV.	190	0	70	80	0	3	4	20	0	13

Struktura nezaměstnaných podle vzdělání

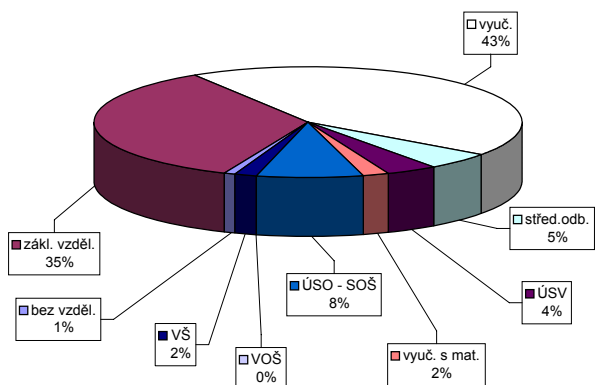

Struktura VPM podle vzdělání

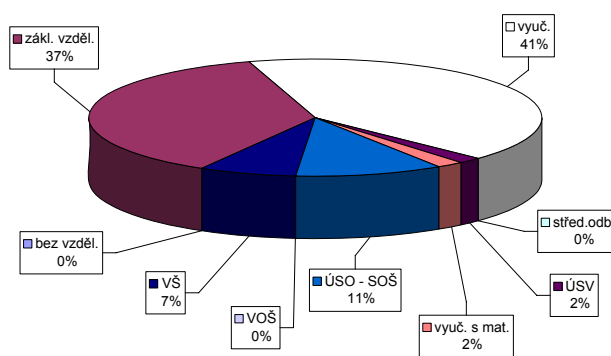

Vývoj v oblasti aktivní politiky zaměstnanosti a rekvalifikací v roce 2007 - Jeseník

m ě s / c	Veřejně prospěšné práce				Společensky účelná pracovní místa u zaměstnavatele				Společensky účelná pracovní místa - vyhrazená místa				Samostatná výděl. činnost (SVČ)		Chráněné pracovní dílny - vytvoření				Chráněné pracovní místa - vytvoření				CHPM - SVČ osob se ZP		Příspěvek na provoz CHPD, CHPM a -		Příspěvek při přechodu na nový podnik. program	
	vytvořená místa		umístění uchazečů		vytvořená místa		umístění uchazečů		vytvořená místa		umístění uchazečů		umístění uchazečů		vytvořená místa		umístění uchazečů		vytvořená místa		umístění uchazečů		umístění uchazečů		zaměstnanci		zaměstnanci	
	stav na konci sled.měs.	celkem od poč. roku	stav na konci sled.měs.	celkem od poč. roku	stav na konci sled.měs.	celkem od poč. roku	stav na konci sled.měs.	celkem od poč. roku	stav na konci sled.měs.	celkem od poč. roku	stav na konci sled.měs.	celkem od poč. roku	stav na konci sled.měs.	celkem od poč. roku	stav na konci sled.měs.	celkem od poč. roku	stav na konci sled.měs.	celkem od poč. roku	stav na konci sled.měs.	celkem od poč. roku	stav na konci sled.měs.	celkem od poč. roku	stav na konci sled.měs.	celkem od poč. roku	stav na konci sled.měs.	celkem od poč. roku	stav na konci sled.měs.	celkem od poč. roku
1	17	8	13	4	115	0	88	10	127	18	125	19	20	1	16	0	16	0	1	0	1	0	0	0	0	0	0	0
2	25	16	24	15	115	0	95	21	127	34	124	34	19	1	16	0	16	0	1	0	1	0	0	0	0	0	0	0
3	36	27	29	20	120	5	108	39	134	50	131	50	22	4	16	0	16	0	1	0	1	0	0	0	0	0	0	0
4	49	42	38	32	118	16	106	53	130	63	127	63	21	4	16	0	15	0	1	0	1	0	0	0	0	0	0	0
5	44	45	42	44	99	16	90	62	121	71	118	71	20	4	16	0	15	1	1	0	1	0	0	0	0	0	0	0
6	51	52	44	48	99	16	92	64	109	77	106	77	16	4	16	0	16	2	1	0	1	0	0	0	0	0	0	0
7	73	74	67	74	98	18	92	72	103	93	100	92	16	6	16	0	16	2	1	0	1	0	0	0	0	0	0	0
8	77	80	72	82	92	18	79	76	92	98	89	97	15	6	16	0	14	3	1	0	1	0	0	0	0	0	0	0
9	85	91	75	88	89	25	72	82	69	104	67	103	15	6	16	0	14	4	1	0	1	0	0	0	0	0	0	0
10	85	91	73	95	94	30	76	86	67	118	67	117	15	7	16	0	15	5	0	0	0	0	0	0	0	0	0	0
11	28	91	25	95	113	52	89	103	61	122	61	121	17	9	16	0	14	6	0	0	0	0	0	0	0	0	0	0
12	11	91	8	95	130	74	96	113	55	127	55	126	15	9	16	0	16	8	0	0	0	0	0	0	0	0	0	0

Uchazeči o zaměstnání na APZ a v rekvalifikaci v roce 2007

m ě s / c	Překlenovací příspěvek		Příspěvek na dopravu		Příspěvek na zapracování		Cílené programy I. *)				Projekty ESF		Uchazeči v rekvalifikaci		
	zaměstnanci		zaměstnanci		zaměstnanci		vytvořená místa		umístění uchazečů		umístění uchazečů		uchazeči	zařazení	
	stav na konci sled.měs.	celkem od poč. roku	stav na konci sled.měs.	celkem od poč. roku	stav na konci sled.měs.	celkem od poč. roku	stav na konci sled.měs.	celkem od poč. roku	stav na konci sled.měs.	celkem od poč. roku	stav na konci sled.měs.	celkem od poč. roku	stav na konci sled.měs.	ve sledov. měsíci	celkem od poč. roku
1	0	0	0	0	1	1	6	0	5	2	112	8	72	40	40
2	2	2	0	0	0	1	6	0	5	2	130	43	68	33	73
3	2	2	0	0	0	1	6	0	6	3	172	99	71	63	136
4	3	3	0	0	0	1	6	0	6	3	228	179	75	53	189
5	2	4	0	0	0	1	6	0	6	3	237	202	98	67	256
6	2	4	0	0	3	4	6	0	5	3	249	214	28	32	288
7	0	4	0	0	9	11	6	0	5	3	269	243	27	8	296
8	0	4	0	0	9	11	6	0	5	4	243	256	40	41	337
9	2	6	0	0	7	11	6	0	6	5	256	280	23	13	350
10	2	6	0	0	1	12	6	0	6	5	277	303	59	48	398
11	2	6	0	0	1	12	6	0	6	5	292	331	56	30	428
12	3	9	0	0	0	13	6	0	6	5	289	333	28	0	428

*) jde o regionální cílené programy - zřízení míst a úhrada mezd, nejsou zde zahrnuty CP univerzální

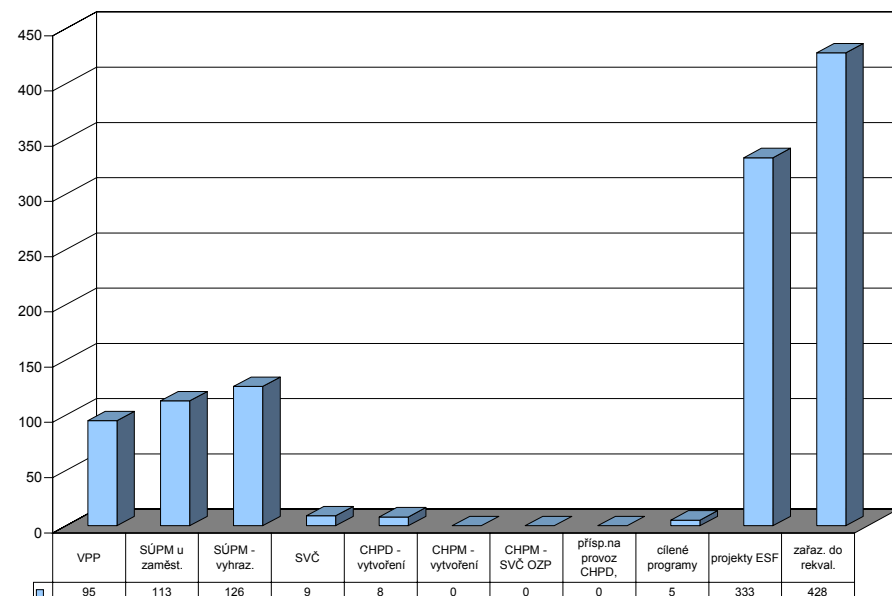

Olomouc

Vývoj na trhu práce v roce 2007

měsíc	evidování uchazeči na konci sled.měs.					počet osob pobírajících podporu	MN v %	nově hlášení uchazeči	vyřazení uchazeči	nově hlášená a uvolněná VPM	obsazená a zrušená VPM	VPM celkem	počet uchazečů na 1 VPM
	celkem	dosažitelní	ženy	absolv. škol a mladiství	osoby se ZP								
1	10 285	9 723	5 329	709	1 851	3 747	8,0	1 938	1 357	1 423	1 618	1 725	6,0
2	9 883	9 296	5 060	656	1 816	3 634	7,7	959	1 361	1 231	790	2 166	4,6
3	9 123	8 473	4 795	568	1 785	3 181	7,0	978	1 738	1 041	1 178	2 029	4,5
4	8 340	7 692	4 548	541	1 747	2 783	6,4	1 015	1 798	1 403	1 196	2 236	3,7
5	7 716	7 119	4 292	422	1 745	2 551	5,9	863	1 487	1 747	1 522	2 461	3,1
6	7 365	6 854	4 164	361	1 709	2 458	5,7	910	1 261	1 424	1 436	2 449	3,0
7	7 522	7 063	4 307	447	1 681	2 688	5,9	1 221	1 064	1 022	1 302	2 169	3,5
8	7 343	6 907	4 270	497	1 635	2 688	5,7	979	1 158	1 442	1 334	2 277	3,2
9	7 105	6 669	4 077	732	1 597	2 395	5,5	1 379	1 617	1 125	1 200	2 202	3,2
10	6 636	6 111	3 827	639	1 530	2 206	5,1	1 024	1 493	1 238	1 342	2 098	3,2
11	6 457	5 910	3 645	514	1 484	2 303	4,9	1 013	1 192	908	1 109	1 897	3,4
12	6 999	6 578	3 773	492	1 519	2 587	5,5	1 234	692	798	878	1 817	3,9

Evidování uchazeči a volná pracovní místa

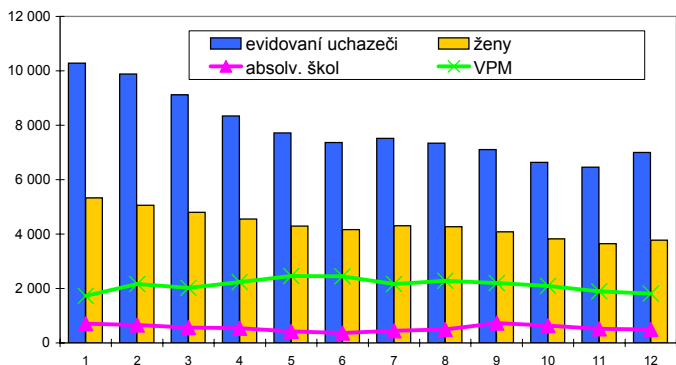

Nově hlášení a vyřazení uchazeči

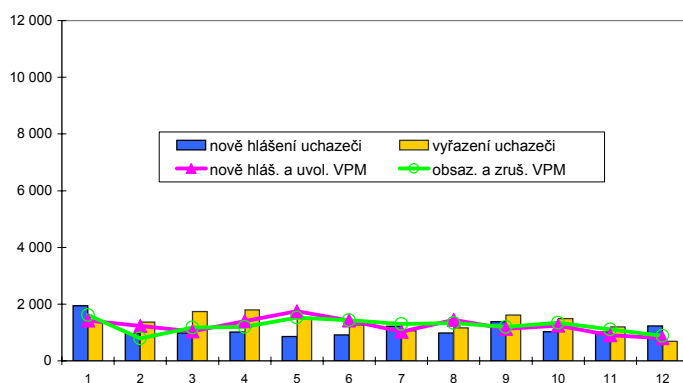

Struktura nezaměstnanosti v roce 2007

stav na konci čtvrtletí	celkový počet evidovan. uchazečů	Věková struktura nezaměstnaných				Délka nezaměstnanosti				
		do 19 let	20 - 34 let	35 - 49 let	nad 50 let	do 3 měsíců	3 - 6 měsíců	6 - 9 měsíců	9 - 12 měsíců	nad 12 měsíců
I.	9 123	337	3 060	2 869	2 857	2 845	1 798	951	582	2 947
II.	7 365	259	2 377	2 219	2 510	2 133	1 467	791	504	2 470
III.	7 105	443	2 433	2 005	2 224	2 585	1 160	771	440	2 149
IV.	6 999	302	2 297	2 074	2 326	2 697	1 232	636	480	1 954

stav na konci čtvrtletí	uchazeči celkem	Struktura nezaměstnaných podle vzdělání								
		bez vzděl.+ neúpl.zák.vz.	základní vzdělání	vyučení	střední bez maturity	vyučení s maturitou	ÚSV	ÚSO	vyšší odborné	bakal.+ VŠ
I.	9 123	3	2 591	3 707	288	345	349	1 400	47	393
II.	7 365	3	2 141	2 821	211	274	305	1 176	38	396
III.	7 105	5	1 891	2 650	197	347	325	1 166	70	454
IV.	6 999	6	1 954	2 709	191	288	294	1 114	45	398

stav na konci čtvrtletí	VPM celkem	Struktura volných pracovních míst podle vzdělání								
		bez vzděl.+ neúpl.zák.vz.	základní vzdělání	vyučení	střední bez maturity	vyučení s maturitou	ÚSV	ÚSO	vyšší odborné	bakal.+ VŠ
I.	2 029	4	759	890	17	37	4	259	5	54
II.	2 449	4	926	1 105	6	44	1	293	2	68
III.	2 202	5	927	935	3	47	0	227	6	52
IV.	1 817	0	750	694	134	34	0	172	2	31

Struktura nezaměstnaných podle vzdělání

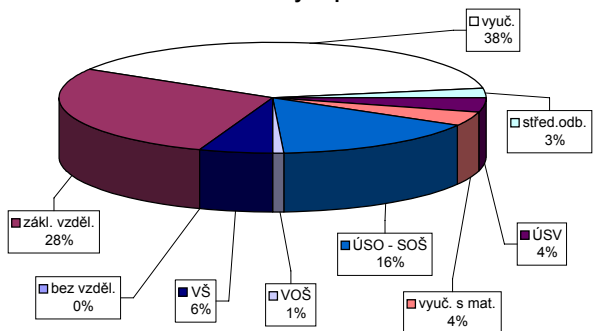

Struktura VPM podle vzdělání

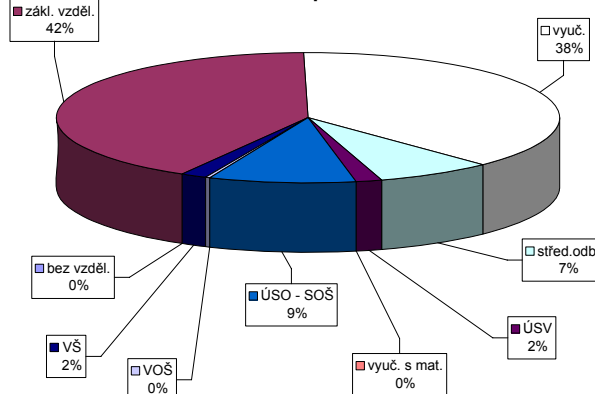

Vývoj v oblasti aktivní politiky zaměstnanosti a rekvalifikací v roce 2007 - Olomouc

m ě s / c	Veřejně prospěšné práce				Společensky účelná pracovní místa u zaměstnavatele				Společensky účelná pracovní místa - vyhrazená místa				Samostatná výděl. činnost (SVČ)		Chráněné pracovní dílny - vytvoření				Chráněné pracovní místa - vytvoření				CHPM - SVČ osob se ZP		Příspěvek na provoz CHPD, CHPM a -		Příspěvek při přechodu na nový podnik. program	
	vytvořená místa		umístění uchazečů		vytvořená místa		umístění uchazečů		vytvořená místa		umístění uchazečů		umístění uchazečů		vytvořená místa		umístění uchazečů		vytvořená místa		umístění uchazečů		umístění uchazečů		zaměstnanci		zaměstnanci	
	stav na konci sled.měs.	celkem od poč. roku	stav na konci sled.měs.	celkem od poč. roku	stav na konci sled.měs.	celkem od poč. roku	stav na konci sled.měs.	celkem od poč. roku	stav na konci sled.měs.	celkem od poč. roku	stav na konci sled.měs.	celkem od poč. roku	stav na konci sled.měs.	celkem od poč. roku	stav na konci sled.měs.	celkem od poč. roku	stav na konci sled.měs.	celkem od poč. roku	stav na konci sled.měs.	celkem od poč. roku	stav na konci sled.měs.	celkem od poč. roku	stav na konci sled.měs.	celkem od poč. roku	stav na konci sled.měs.	celkem od poč. roku	stav na konci sled.měs.	celkem od poč. roku
	1	225	0	147	4	59	1	52	2	613	6	571	15	160	3	21	0	15	0	33	0	30	4	3	0	180	173	0
2	223	0	145	4	64	7	58	10	633	66	576	64	159	8	21	0	15	0	34	1	31	5	3	0	216	209	0	0
3	164	0	86	4	61	7	54	11	586	100	540	96	158	12	15	0	15	0	38	5	31	5	3	0	221	214	0	0
4	125	0	47	4	60	8	53	12	575	133	528	132	150	14	15	0	15	0	38	5	35	12	3	0	221	214	0	0
5	116	0	38	4	60	9	53	14	550	154	501	158	144	15	15	0	15	0	38	6	35	14	3	0	221	214	0	0
6	24	2	21	4	51	10	48	16	468	168	447	172	108	16	15	0	14	0	37	6	33	14	3	0	225	218	0	0
7	24	6	22	10	48	10	46	17	448	187	415	186	105	18	15	0	14	0	33	6	29	15	3	0	225	218	0	0
8	26	9	24	13	44	10	42	17	397	205	366	202	96	19	15	0	14	0	33	6	29	16	2	0	225	218	0	0
9	16	9	14	13	41	10	39	19	371	214	345	217	95	26	11	0	11	1	33	6	29	16	2	0	225	218	0	0
10	16	9	14	13	33	10	31	21	354	237	323	234	93	28	11	0	11	1	33	6	29	17	2	0	225	218	0	0
11	17	15	12	14	28	12	25	22	326	261	299	260	91	32	11	0	10	2	33	6	29	17	2	0	225	218	0	0
12	19	17	19	21	28	14	27	25	314	276	284	274	92	37	11	0	11	5	33	6	29	17	2	0	225	218	0	0

Uchazeči o zaměstnání na APZ a v rekvalifikaci v roce 2007

m ě s / c	Překlenovací příspěvek		Příspěvek na dopravu		Příspěvek na zapracování		Cílené programy I. *)				Projekty ESF		Uchazeči v rekvalifikaci		
	zaměstnanci		zaměstnanci		zaměstnanci		vytvořená místa		umístění uchazečů		umístění uchazečů		uchazeči	zařazení	
	stav na konci sled.měs.	celkem od poč. roku	stav na konci sled.měs.	celkem od poč. roku	stav na konci sled.měs.	celkem od poč. roku	stav na konci sled.měs.	celkem od poč. roku	stav na konci sled.měs.	celkem od poč. roku	stav na konci sled.měs.	celkem od poč. roku	stav na konci sled.měs.	ve sledov. měsíci	celkem od poč. roku
	1	2	0	31	0	7	0	59	0	54	0	660	96	75	53
2	2	2	31	0	7	1	59	0	52	0	756	199	124	117	170
3	4	4	31	0	5	1	99	40	62	11	842	328	211	253	423
4	5	5	10	10	2	2	140	82	115	66	846	347	173	124	547
5	4	6	10	10	1	2	185	127	136	99	880	411	144	104	651
6	2	6	10	10	1	2	211	153	167	139	889	441	47	72	723
7	3	7	10	10	2	3	223	165	172	158	932	485	76	66	789
8	2	8	10	10	1	3	225	168	173	163	935	499	72	85	874
9	4	10	10	10	2	4	228	171	172	166	1 018	582	78	62	936
10	3	10	10	10	3	5	227	171	170	167	1 033	597	152	155	1 091
11	4	12	10	10	4	6	193	171	143	167	1 003	604	130	83	1 174
12	2	12	10	10	4	6	0	171	0	167	975	615	60	26	1 200

*) jde o regionální cílené programy - zřízení míst a úhrada mezd, nejsou zde zahrnuty CP univerzální

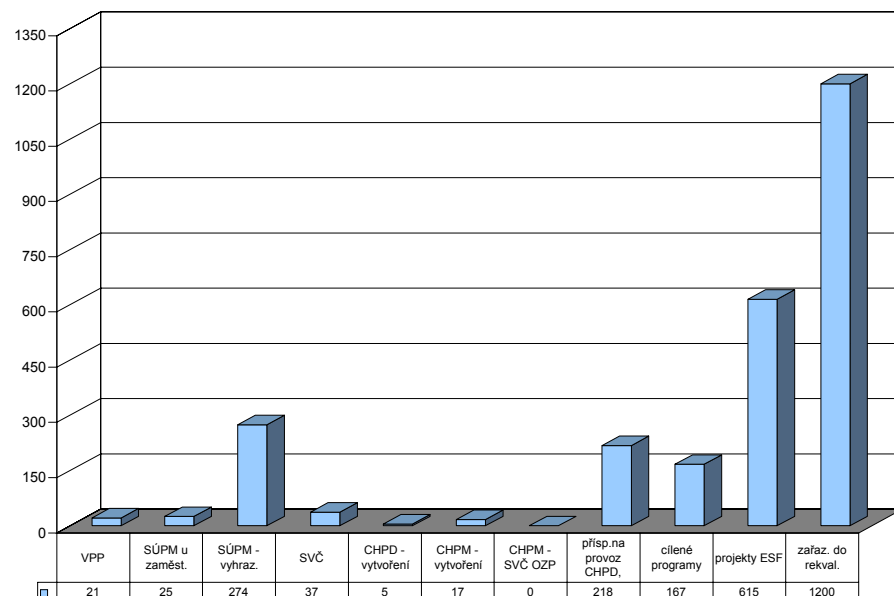

Prostějov

Vývoj na trhu práce v roce 2007

měsíc	evidování uchazeči na konci sled.měs.					počet osob pobírajících podporu	MN v %	nově hlášení uchazeči	vyřazení uchazeči	nově hlášená a uvolněná VPM	obsazená a zrušená VPM	VPM celkem	počet uchazečů na 1 VPM
	celkem	dosažitelní	ženy	absolv. škol a mladiství	osoby se ZP								
1	4 011	3 553	2 239	284	820	1 211	6,3	746	518	367	306	873	4,6
2	3 865	3 440	2 164	266	799	1 128	6,1	379	525	228	172	929	4,2
3	3 622	3 205	2 083	234	776	990	5,7	380	623	363	305	987	3,7
4	3 281	2 866	1 958	202	741	860	5,1	363	704	261	528	720	4,6
5	3 017	2 637	1 835	147	700	796	4,7	335	599	259	248	731	4,1
6	2 827	2 523	1 730	116	684	781	4,5	333	523	190	155	766	3,7
7	2 823	2 531	1 738	123	677	785	4,5	420	424	263	253	776	3,6
8	2 731	2 430	1 712	148	670	763	4,4	386	478	434	235	975	2,8
9	2 679	2 374	1 655	219	636	721	4,3	506	558	229	206	998	2,7
10	2 589	2 268	1 630	192	596	721	4,1	419	509	283	240	1 041	2,5
11	2 518	2 173	1 548	157	606	727	3,9	371	442	162	205	998	2,5
12	2 605	2 330	1 567	155	623	835	4,2	361	274	102	140	960	2,7

Evidování uchazeči a volná pracovní místa

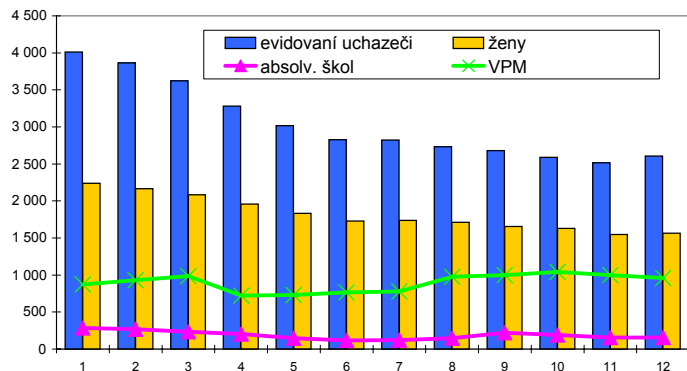

Nově hlášení a vyřazení uchazeči

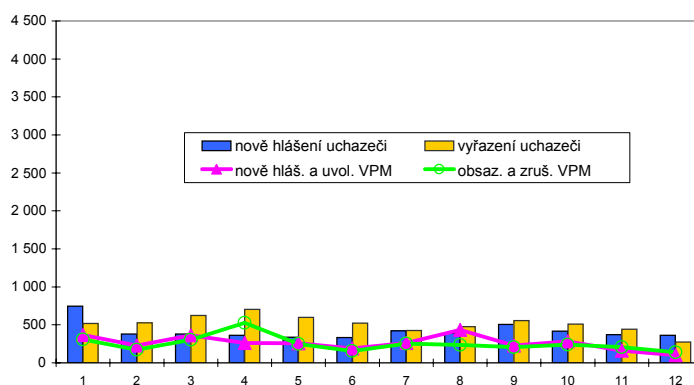

Struktura nezaměstnanosti v roce 2007

stav na konci čtvrtletí	celkový počet evidovan. uchazečů	Věková struktura nezaměstnaných				Délka nezaměstnanosti				
		do 19 let	20 - 34 let	35 - 49 let	nad 50 let	do 3 měsíců	3 - 6 měsíců	6 - 9 měsíců	9 - 12 měsíců	nad 12 měsíců
I.	3 622	138	1 233	1 237	1 014	1 009	531	422	239	1 421
II.	2 827	97	888	983	859	664	471	247	232	1 213
III.	2 679	135	855	892	797	846	334	264	147	1 088
IV.	2 605	94	753	932	826	818	433	204	168	982

stav na konci čtvrtletí	uchazeči celkem	Struktura nezaměstnaných podle vzdělání								
		bez vzděl.+ neúpl.zák.vz.	základní vzdělání	vyučení	střední bez maturity	vyučení s maturitou	ÚSV	ÚSO	vyšší odborné	bakal.+ VŠ
I.	3 622	38	988	1 506	108	137	93	584	31	137
II.	2 827	31	784	1 125	77	105	77	488	18	122
III.	2 679	10	705	1 051	68	132	63	481	29	140
IV.	2 605	9	695	1 084	74	111	61	416	20	135

stav na konci čtvrtletí	VPM celkem	Struktura volných pracovních míst podle vzdělání								
		bez vzděl.+ neúpl.zák.vz.	základní vzdělání	vyučení	střední bez maturity	vyučení s maturitou	ÚSV	ÚSO	vyšší odborné	bakal.+ VŠ
I.	987	0	145	729	4	7	0	84	3	15
II.	766	0	108	564	1	3	0	77	3	10
III.	998	0	202	682	1	6	0	90	1	16
IV.	960	0	159	703	0	14	0	69	3	12

Struktura nezaměstnaných podle vzdělání

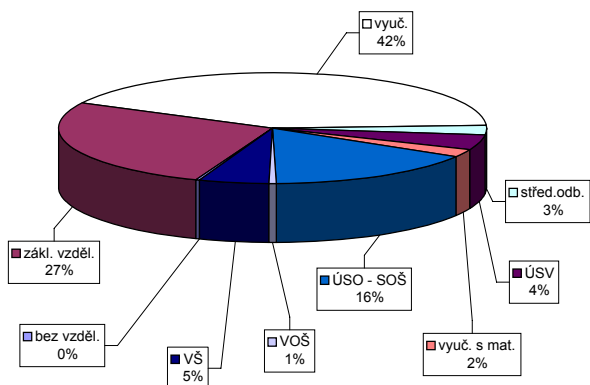

Struktura VPM podle vzdělání

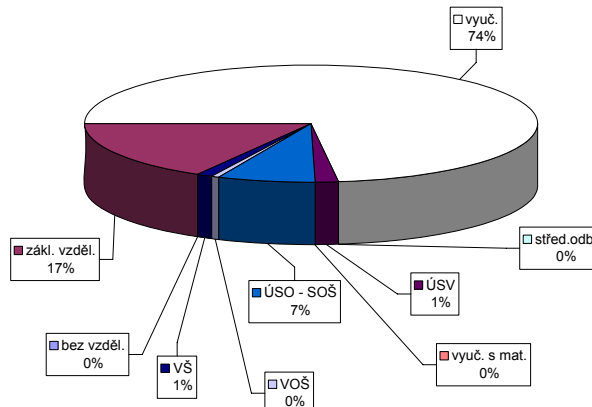

Vývoj v oblasti aktivní politiky zaměstnanosti a rekvalifikací v roce 2007 - Prostějov

m ě s / c	Veřejně prospěšné práce				Společensky účelná pracovní místa u zaměstnavatele				Společensky účelná pracovní místa - vyhrazená místa				Samostatná výděl. činnost (SVČ)		Chráněné pracovní dílny - vytvoření				Chráněné pracovní místa - vytvoření				CHPM - SVČ osob se ZP		Příspěvek na provoz CHPD, CHPM a -		Příspěvek při přechodu na nový podnik. program	
	vytvořená místa		umístění uchazečů		vytvořená místa		umístění uchazečů		vytvořená místa		umístění uchazečů		umístění uchazečů		vytvořená místa		umístění uchazečů		vytvořená místa		umístění uchazečů		umístění uchazečů		zaměstnanci		zaměstnanci	
	stav na konci sled.měs.	celkem od poč. roku	stav na konci sled.měs.	celkem od poč. roku	stav na konci sled.měs.	celkem od poč. roku	stav na konci sled.měs.	celkem od poč. roku	stav na konci sled.měs.	celkem od poč. roku	stav na konci sled.měs.	celkem od poč. roku	stav na konci sled.měs.	celkem od poč. roku	stav na konci sled.měs.	celkem od poč. roku	stav na konci sled.měs.	celkem od poč. roku	stav na konci sled.měs.	celkem od poč. roku	stav na konci sled.měs.	celkem od poč. roku	stav na konci sled.měs.	celkem od poč. roku	stav na konci sled.měs.	celkem od poč. roku	stav na konci sled.měs.	celkem od poč. roku
	1	90	1	8	1	3	0	1	0	125	11	110	11	19	2	0	0	0	0	0	0	0	0	0	0	46	46	0
2	8	8	8	9	3	0	1	0	104	12	91	12	18	3	0	0	0	0	0	0	0	0	0	0	46	46	0	0
3	10	10	8	10	1	0	1	0	108	18	97	19	19	4	0	0	0	0	0	0	0	0	0	0	48	48	0	0
4	15	15	15	17	0	0	0	0	104	22	95	25	14	5	0	0	0	0	0	0	0	0	0	0	48	48	0	0
5	44	51	43	52	0	0	0	0	109	34	99	36	15	6	0	0	0	0	0	0	0	0	0	0	48	48	0	0
6	108	118	100	115	0	0	0	0	110	46	99	48	15	7	0	0	0	0	0	0	0	0	0	0	48	48	0	0
7	153	176	137	170	0	0	0	0	110	54	99	55	16	8	0	0	0	0	0	0	0	0	0	0	48	48	0	0
8	103	182	89	174	0	0	0	0	101	57	94	61	19	11	0	0	0	0	0	0	0	0	0	0	48	48	0	0
9	87	212	73	201	0	0	0	0	95	61	88	64	19	11	0	0	0	0	0	0	0	0	0	0	48	48	0	0
10	90	215	43	204	0	0	0	0	94	67	86	69	18	11	0	0	0	0	0	0	0	0	0	0	48	48	0	0
11	43	219	34	207	0	0	0	0	87	73	83	74	17	11	0	0	0	0	0	0	0	0	0	0	48	48	0	0
12	20	219	16	207	0	0	0	0	78	78	74	79	17	11	0	0	0	0	0	0	0	0	0	0	48	48	0	0

209

Uchazeči o zaměstnání na APZ a v rekvalifikaci v roce 2007

m ě s / c	Překlenovací příspěvek		Příspěvek na dopravu		Příspěvek na zapracování		Cílené programy I. *)				Projekty ESF		Uchazeči v rekvalifikaci			
	zaměstnanci		zaměstnanci		zaměstnanci		vytvořená místa		umístění uchazečů		umístění uchazečů		uchazeči	zařazení		
	stav na konci sled.měs.	celkem od poč. roku	stav na konci sled.měs.	celkem od poč. roku	stav na konci sled.měs.	celkem od poč. roku	stav na konci sled.měs.	celkem od poč. roku	stav na konci sled.měs.	celkem od poč. roku	stav na konci sled.měs.	celkem od poč. roku	stav na konci sled.měs.	ve sledov. měsíci	celkem od poč. roku	
	1	0	0	0	0	0	0	0	0	0	0	0	179	28	65	36
2	2	2	0	0	0	0	0	0	0	0	0	227	80	60	49	85
3	3	3	0	0	0	0	0	0	0	0	0	262	122	69	54	139
4	3	3	0	0	0	0	0	0	0	0	0	262	128	77	32	171
5	3	5	0	0	0	0	0	0	0	0	0	283	154	53	44	215
6	2	5	0	0	0	0	0	0	0	0	0	296	173	22	30	245
7	2	6	0	0	0	0	0	0	0	0	0	321	203	38	29	274
8	3	8	0	0	0	0	0	0	0	0	0	356	244	34	17	291
9	5	10	0	0	0	0	0	0	0	0	0	368	260	46	50	341
10	5	11	0	0	0	0	0	0	0	0	0	380	272	37	22	363
11	3	11	0	0	0	0	0	0	0	0	0	400	292	52	51	414
12	1	11	0	0	0	0	0	0	0	0	0	399	293	30	3	417

*) jde o regionální cílené programy - zřízení míst a úhrada mezd, nejsou zde zahrnuti CP univerzální

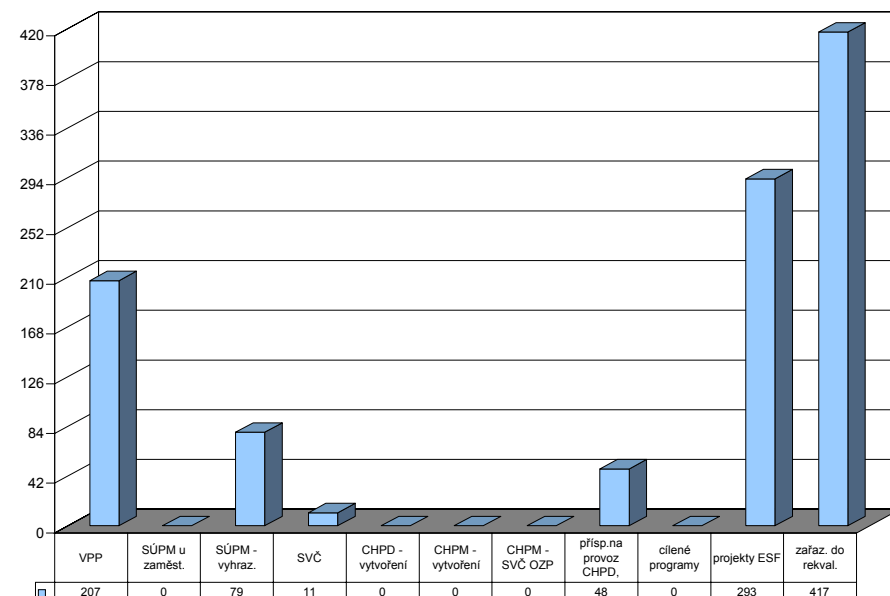

Přerov

Vývoj na trhu práce v roce 2007

měsíc	evidování uchazeči na konci sled.měs.				počet osob pobírajících podporu	MN v %	nově hlášení uchazeči	vyřazení uchazeči	nově hlášená a uvolněná VPM	obsazená a zrušená VPM	VPM celkem	počet uchazečů na 1 VPM	
	celkem	dosažitelní	ženy	absolv. škol a mladiství									osoby se ZP
1	8 017	7 606	4 038	481	919	2 164	10,9	1 040	764	267	360	870	9,2
2	7 870	7 445	3 949	484	908	2 112	10,7	551	698	288	228	930	8,5
3	7 425	7 005	3 796	459	885	1 884	10,0	566	1 011	345	220	1 055	7,0
4	6 823	6 478	3 607	411	866	1 636	9,3	538	1 140	337	213	1 179	5,8
5	6 532	6 223	3 481	358	861	1 567	8,9	561	852	328	253	1 254	5,2
6	6 321	6 044	3 380	304	861	1 518	8,6	508	719	257	228	1 283	4,9
7	6 389	6 218	3 530	359	854	1 532	8,9	673	605	276	211	1 348	4,7
8	6 283	6 115	3 489	418	844	1 478	8,8	588	694	371	233	1 486	4,2
9	6 136	5 910	3 382	528	827	1 346	8,5	742	889	175	330	1 331	4,6
10	5 932	5 554	3 260	483	828	1 321	8,1	669	873	330	378	1 283	4,6
11	5 758	5 369	3 156	390	827	1 358	7,8	618	792	391	338	1 336	4,3
12	6 067	5 734	3 211	383	836	1 613	8,3	729	420	166	213	1 289	4,7

Evidování uchazeči a volná pracovní místa

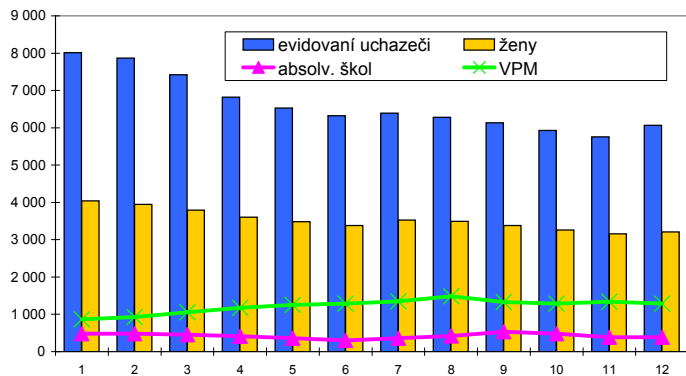

Nově hlášení a vyřazení uchazeči



Struktura nezaměstnanosti v roce 2007

stav na konci čtvrtletí	celkový počet evidovan. uchazečů	Věková struktura nezaměstnaných				Délka nezaměstnanosti				
		do 19 let	20 - 34 let	35 - 49 let	nad 50 let	do 3 měsíců	3 - 6 měsíců	6 - 9 měsíců	9 - 12 měsíců	nad 12 měsíců
I.	7 425	275	2 624	2 534	1 992	1 581	1 067	684	477	3 616
II.	6 321	255	2 098	2 091	1 877	1 210	872	541	431	3 267
III.	6 136	371	2 054	1 952	1 759	1 406	742	548	358	3 082
IV.	6 067	283	1 972	2 006	1 806	1 579	826	472	385	2 805

stav na konci čtvrtletí	Struktura nezaměstnaných podle vzdělání									
	uchazeči celkem	bez vzděl.+ neúpl.zák.vz.	základní vzdělání	vyučení	střední bez maturity	vyučení s maturitou	ÚSV	ÚSO	vyšší odborné	bakal.+ VŠ
I.	7 425	39	2 175	3 039	273	305	201	1 127	32	234
II.	6 321	39	1 920	2 469	215	259	171	999	16	233
III.	6 136	41	1 771	2 335	226	272	170	1 015	41	265
IV.	6 067	36	1 761	2 383	218	264	152	983	32	238

stav na konci čtvrtletí	Struktura volných pracovních míst podle vzdělání									
	VPM celkem	bez vzděl.+ neúpl.zák.vz.	základní vzdělání	vyučení	střední bez maturity	vyučení s maturitou	ÚSV	ÚSO	vyšší odborné	bakal.+ VŠ
I.	1 055	5	172	673	4	22	42	96	1	40
II.	1 283	1	368	701	7	23	50	92	3	38
III.	1 331	2	363	667	107	18	52	85	3	34
IV.	1 289	0	327	761	9	22	46	86	1	37

Struktura nezaměstnaných podle vzdělání

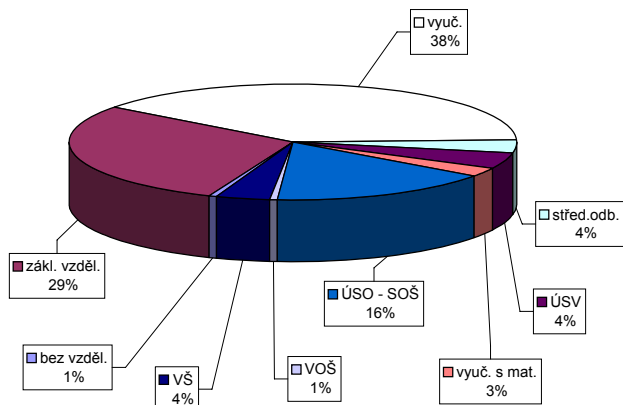

Struktura VPM podle vzdělání

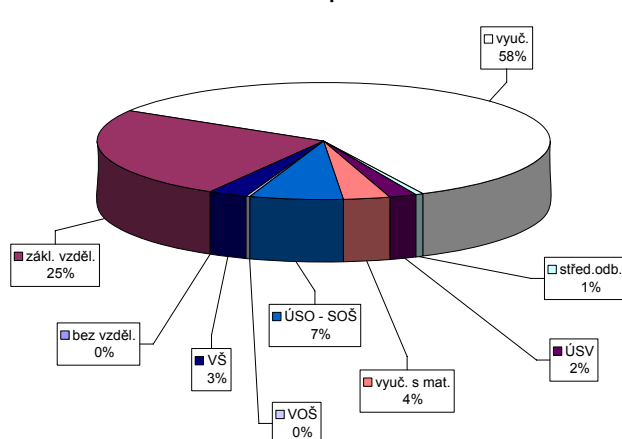

Vývoj v oblasti aktivní politiky zaměstnanosti a rekvalifikací v roce 2007 - Přerov

m ě s / c	Veřejně prospěšné práce				Společensky účelná pracovní místa u zaměstnavatele				Společensky účelná pracovní místa - vyhrazená místa				Samostatná výděl. činnost (SVČ)		Chráněné pracovní dílny - vytvoření				Chráněné pracovní místa - vytvoření				CHPM - SVČ osob se ZP		Příspěvek na provoz CHPD, CHPM a -		Příspěvek při přechodu na nový podnik. program	
	vytvořená místa		umístění uchazeči		vytvořená místa		umístění uchazeči		vytvořená místa		umístění uchazeči		umístění uchazeči		vytvořená místa		umístění uchazeči		vytvořená místa		umístění uchazeči		umístění uchazeči		zaměstnanci		zaměstnanci	
	stav na konci sled.měs.	celkem od poč. roku	stav na konci sled.měs.	celkem od poč. roku	stav na konci sled.měs.	celkem od poč. roku	stav na konci sled.měs.	celkem od poč. roku	stav na konci sled.měs.	celkem od poč. roku	stav na konci sled.měs.	celkem od poč. roku	stav na konci sled.měs.	celkem od poč. roku	stav na konci sled.měs.	celkem od poč. roku	stav na konci sled.měs.	celkem od poč. roku	stav na konci sled.měs.	celkem od poč. roku	stav na konci sled.měs.	celkem od poč. roku	stav na konci sled.měs.	celkem od poč. roku	stav na konci sled.měs.	celkem od poč. roku	stav na konci sled.měs.	celkem od poč. roku
	1	83	3	81	4	95	0	86	1	231	21	229	20	103	3	9	0	9	1	15	1	14	1	0	0	14	14	0
2	35	7	35	9	84	0	75	3	242	43	240	42	101	9	9	0	9	1	15	1	14	1	0	0	14	14	0	0
3	55	31	54	32	92	12	82	18	200	59	199	58	100	17	9	0	9	1	15	1	15	2	0	0	14	14	0	0
4	103	81	103	84	79	14	74	22	193	76	192	75	99	20	9	0	9	1	14	2	14	3	0	0	14	14	0	0
5	115	107	115	111	77	18	74	27	160	86	159	85	96	22	9	0	9	1	12	2	12	3	0	0	14	14	0	0
6	123	115	122	118	80	24	76	33	129	90	128	89	90	23	9	0	9	1	9	2	9	3	0	0	14	14	0	0
7	128	123	126	130	79	24	75	34	98	95	98	94	89	23	5	0	5	1	9	2	8	3	0	0	14	14	0	0
8	131	127	129	136	86	31	81	40	88	110	88	109	96	30	5	0	5	1	9	2	9	4	0	0	14	14	0	0
9	130	130	128	140	88	36	81	44	79	120	79	119	97	31	0	0	0	1	9	2	9	4	0	0	14	14	0	0
10	118	132	115	144	85	38	80	52	64	128	64	127	98	34	0	0	0	1	10	3	10	5	0	0	14	14	0	0
11	103	137	100	149	84	45	76	60	75	156	75	155	97	36	0	0	0	1	10	3	10	5	0	0	14	14	0	0
12	67	137	63	149	88	53	75	68	72	161	72	160	97	37	0	0	0	1	11	7	9	7	0	0	14	14	0	0

211

Uchazeči o zaměstnání na APZ a v rekvalifikaci v roce 2007

m ě s / c	Překlenovací příspěvek		Příspěvek na dopravu		Příspěvek na zapracování		Cílené programy I. *)				Projekty ESF		Uchazeči v rekvalifikaci		
	zaměstnanci		zaměstnanci		zaměstnanci		vytvořená místa		umístění uchazeči		umístění uchazeči		uchazeči	zařazení	
	stav na konci sled.měs.	celkem od poč. roku	stav na konci sled.měs.	celkem od poč. roku	stav na konci sled.měs.	celkem od poč. roku	stav na konci sled.měs.	celkem od poč. roku	stav na konci sled.měs.	celkem od poč. roku	stav na konci sled.měs.	celkem od poč. roku	stav na konci sled.měs.	ve sledov. měsíci	celkem od poč. roku
	1	14	1	0	0	1	0	0	0	0	0	302	36	271	88
2	14	5	0	0	1	1	0	0	0	0	358	96	256	79	167
3	13	13	0	0	2	2	0	0	0	0	426	171	265	133	300
4	16	19	0	0	24	24	0	0	0	0	444	193	183	80	380
5	15	22	0	0	30	31	0	0	0	0	448	211	152	56	436
6	8	23	0	0	33	43	0	0	0	0	489	263	115	58	494
7	6	25	0	0	22	48	0	0	0	0	543	317	21	16	510
8	3	25	0	0	20	59	0	0	0	0	528	338	26	52	562
9	8	31	0	0	15	65	0	0	0	0	406	354	78	62	624
10	9	34	0	0	17	71	0	0	0	0	394	387	248	211	835
11	9	36	0	0	15	75	0	0	0	0	366	401	225	79	914
12	6	38	0	0	13	77	0	0	0	0	294	402	166	26	940

*) jde o regionální cílené programy - zřízení míst a úhrada mezd, nejsou zde zahrnuti CP univerzální

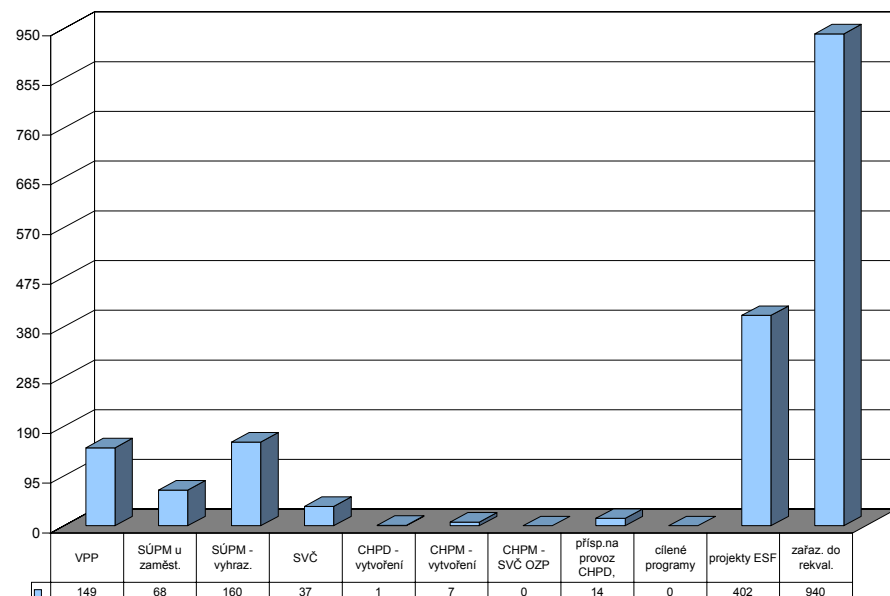

Šumperk

Vývoj na trhu práce v roce 2007

měsíc	evidování uchazeči na konci sled.měs.					počet osob pobírajících podporu	MN v %	nově hlášení uchazeči	vyřazení uchazeči	nově hlášená a uvolněná VPM	obsazená a zrušená VPM	VPM celkem	počet uchazečů na 1 VPM
	celkem	dosažitelní	ženy	absolv. škol a mladiství	osoby se ZP								
1	6 924	6 416	3 735	398	1 151	2 136	10,8	996	795	325	221	763	9,1
2	6 707	6 143	3 595	372	1 137	2 061	10,4	512	729	317	244	836	8,0
3	6 339	5 777	3 412	340	1 132	1 933	9,7	507	875	368	281	923	6,9
4	5 826	5 273	3 256	335	1 085	1 640	9,0	610	1 123	291	309	905	6,4
5	5 452	4 955	3 136	292	1 073	1 471	8,4	480	854	319	288	936	5,8
6	5 241	4 867	3 053	270	1 047	1 398	8,3	454	665	230	219	947	5,5
7	5 361	5 009	3 159	293	1 042	1 456	8,5	681	561	259	241	965	5,6
8	5 344	4 996	3 172	350	1 041	1 413	8,5	598	615	310	196	1 079	5,0
9	5 334	4 925	3 113	497	1 027	1 345	8,4	850	860	274	299	1 054	5,1
10	5 067	4 608	2 945	438	1 007	1 303	7,7	566	833	299	362	991	5,1
11	5 010	4 523	2 846	376	1 026	1 384	7,6	637	694	205	278	918	5,5
12	5 253	4 865	2 879	346	1 025	1 611	8,1	690	447	182	132	968	5,4

Evidování uchazeči a volná pracovní místa

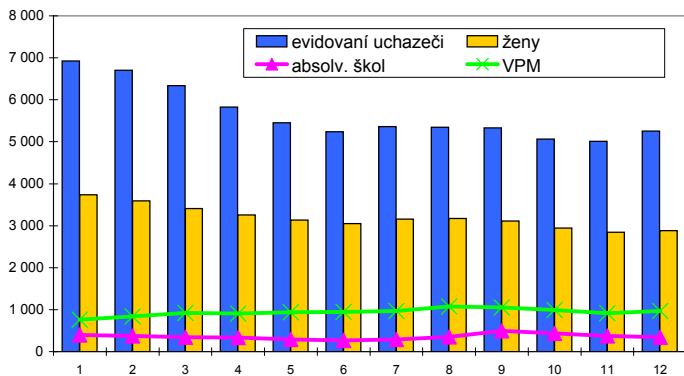

Nově hlášení a vyřazení uchazeči

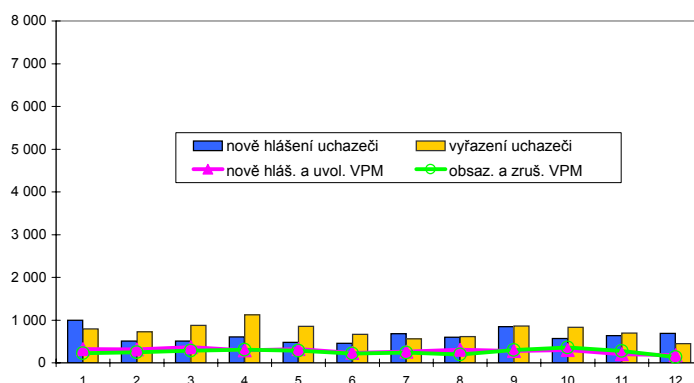

Struktura nezaměstnanosti v roce 2007

stav na konci čtvrtletí	celkový počet evidovan. uchazečů	Věková struktura nezaměstnaných				Délka nezaměstnanosti				
		do 19 let	20 - 34 let	35 - 49 let	nad 50 let	do 3 měsíců	3 - 6 měsíců	6 - 9 měsíců	9 - 12 měsíců	nad 12 měsíců
I.	6 339	202	2 107	2 043	1 987	1 511	1 069	599	396	2 764
II.	5 241	195	1 671	1 683	1 692	1 119	766	480	398	2 478
III.	5 334	347	1 806	1 523	1 658	1 514	649	485	332	2 354
IV.	5 253	240	1 720	1 629	1 664	1 533	817	386	312	2 205

stav na konci čtvrtletí	Struktura nezaměstnaných podle vzdělání									
	uchazeči celkem	bez vzděl.+ neúpl.zák.vz.	základní vzdělání	vyučení	střední bez maturity	vyučení s maturitou	ÚSV	ÚSO	vyšší odborné	bakal.+ VŠ
I.	6 339	19	1 925	2 754	197	217	170	870	35	152
II.	5 241	14	1 668	2 121	164	172	151	741	33	177
III.	5 334	16	1 585	2 113	193	219	142	835	34	197
IV.	5 253	17	1 588	2 219	171	191	146	732	31	158

stav na konci čtvrtletí	Struktura volných pracovních míst podle vzdělání									
	VPM celkem	bez vzděl.+ neúpl.zák.vz.	základní vzdělání	vyučení	střední bez maturity	vyučení s maturitou	ÚSV	ÚSO	vyšší odborné	bakal.+ VŠ
I.	923	17	239	496	10	10	3	98	3	47
II.	947	7	178	598	11	9	14	98	2	30
III.	1 054	19	220	629	11	17	10	106	4	38
IV.	968	28	202	547	12	28	4	104	2	41

Struktura nezaměstnaných podle vzdělání

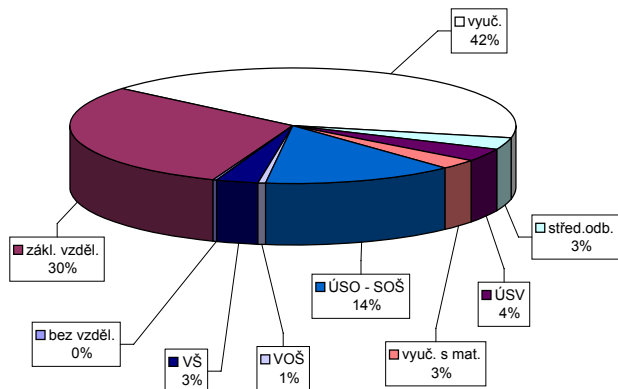

Struktura VPM podle vzdělání

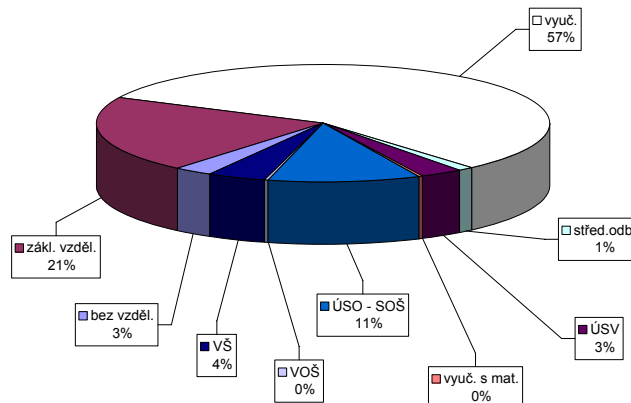

Vývoj v oblasti aktivní politiky zaměstnanosti a rekvalifikací v roce 2007 - Šumperk

m ě s / c	Veřejně prospěšné práce				Společensky účelná pracovní místa u zaměstnavatele				Společensky účelná pracovní místa - vyhrazená místa				Samostatná výděl. činnost (SVČ)		Chráněné pracovní dílny - vytvoření				Chráněné pracovní místa - vytvoření				CHPM - SVČ osob se ZP		Příspěvek na provoz CHPD, CHPM a -		Příspěvek při přechodu na nový podnik. program	
	vytvořená místa		umístění uchazečů		vytvořená místa		umístění uchazečů		vytvořená místa		umístění uchazečů		umístění uchazečů		vytvořená místa		umístění uchazečů		vytvořená místa		umístění uchazečů		umístění uchazečů		zaměstnanci		zaměstnanci	
	stav na konci sled.měs.	celkem od poč. roku	stav na konci sled.měs.	celkem od poč. roku	stav na konci sled.měs.	celkem od poč. roku	stav na konci sled.měs.	celkem od poč. roku	stav na konci sled.měs.	celkem od poč. roku	stav na konci sled.měs.	celkem od poč. roku	stav na konci sled.měs.	celkem od poč. roku	stav na konci sled.měs.	celkem od poč. roku	stav na konci sled.měs.	celkem od poč. roku	stav na konci sled.měs.	celkem od poč. roku	stav na konci sled.měs.	celkem od poč. roku	stav na konci sled.měs.	celkem od poč. roku	stav na konci sled.měs.	celkem od poč. roku	stav na konci sled.měs.	celkem od poč. roku
	1	24	24	0	0	21	0	17	0	101	4	99	4	126	0	5	0	5	0	18	0	17	0	0	0	93	92	0
2	103	103	9	9	21	1	17	1	114	27	110	27	128	10	2	0	2	0	19	2	16	0	0	0	93	92	0	0
3	188	188	40	40	21	2	16	2	121	45	120	44	125	14	2	0	2	0	18	2	16	1	0	0	93	92	0	0
4	213	213	144	147	19	2	15	3	104	45	102	44	130	20	2	0	2	0	18	3	15	1	0	0	93	92	0	0
5	221	221	181	188	18	2	14	4	61	54	61	53	139	29	2	0	2	0	22	7	18	4	0	0	93	92	0	0
6	224	224	191	211	18	3	14	4	55	54	55	53	141	32	2	0	2	0	21	8	19	7	0	0	93	92	0	0
7	225	225	205	230	19	4	16	6	61	67	61	66	146	37	2	0	2	0	21	8	19	7	0	0	93	92	0	0
8	225	225	202	234	22	7	18	8	44	74	43	73	147	39	2	0	2	0	21	8	19	7	0	0	93	92	0	0
9	225	225	199	238	25	10	20	10	42	87	41	86	151	45	2	0	2	0	21	8	19	7	0	0	93	92	0	0
10	225	225	192	240	29	14	25	15	57	107	57	106	153	52	2	0	2	0	25	12	20	8	0	0	93	92	0	0
11	176	225	144	240	27	19	22	20	71	125	71	124	161	63	9	7	2	0	25	12	23	11	0	0	93	92	0	0
12	0	225	0	240	27	25	21	24	69	135	69	134	170	78	9	7	2	0	25	12	23	11	0	0	93	92	0	0

213

Uchazeči o zaměstnání na APZ a v rekvalifikaci v roce 2007

m ě s / c	Překlenovací příspěvek		Příspěvek na dopravu		Příspěvek na zapracování		Cílené programy I. *)				Projekty ESF		Uchazeči v rekvalifikaci		
	zaměstnanci		zaměstnanci		zaměstnanci		vytvořená místa		umístění uchazečů		umístění uchazečů		uchazeči	zařazení	
	stav na konci sled.měs.	celkem od poč. roku	stav na konci sled.měs.	celkem od poč. roku	stav na konci sled.měs.	celkem od poč. roku	stav na konci sled.měs.	celkem od poč. roku	stav na konci sled.měs.	celkem od poč. roku	stav na konci sled.měs.	celkem od poč. roku	stav na konci sled.měs.	ve sledov. měsíci	celkem od poč. roku
	1	9	0	0	0	0	0	11	2	10	2	432	45	143	109
2	2	0	0	0	0	0	16	7	15	7	459	83	178	63	172
3	0	0	0	0	0	0	24	15	23	15	488	117	194	114	286
4	0	0	0	0	0	0	24	15	22	15	541	178	201	64	350
5	0	0	0	0	0	0	23	15	21	15	537	182	174	56	406
6	0	0	0	0	0	0	21	15	19	15	525	184	81	35	441
7	0	0	0	0	0	0	20	15	18	15	533	193	61	24	465
8	0	0	0	0	0	0	16	15	14	15	527	199	56	12	477
9	0	0	0	0	0	0	13	15	11	15	559	238	113	65	542
10	0	0	0	0	0	0	11	15	10	15	561	240	142	112	654
11	0	0	0	0	0	0	7	15	7	15	565	247	155	91	745
12	0	0	0	0	0	0	0	15	0	15	565	247	83	18	763

*) jde o regionální cílené programy - zřízení míst a úhrada mezd, nejsou zde zahrnuti CP univerzální

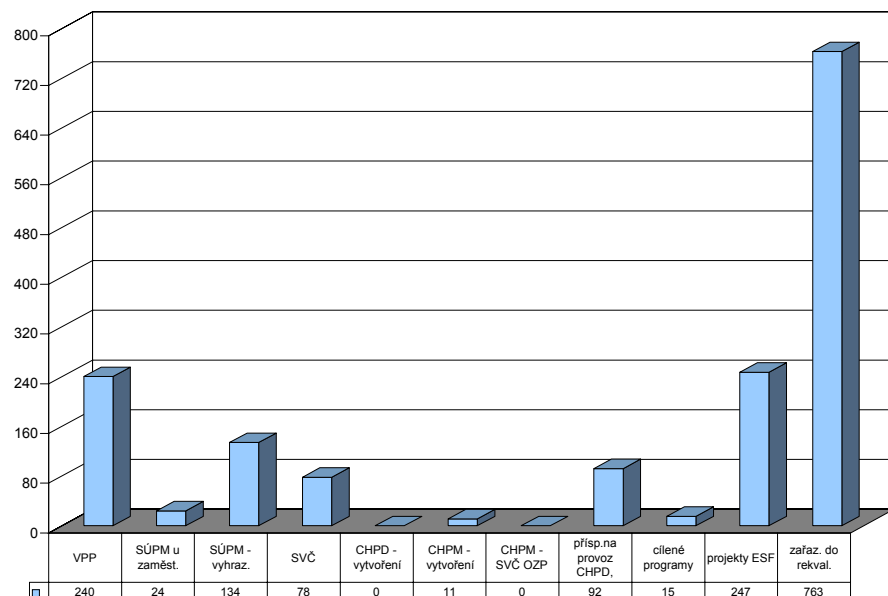

Olomoucký kraj

Vývoj na trhu práce v roce 2007

měsíc	evidování uchazeči na konci sled.měs.					počet osob pobírajících podporu	MN v %	nově hlášení uchazeči	vyřazení uchazeči	nově hlášená a uvolněná VPM	obsazená a zrušená VPM	VPM celkem	počet uchazečů na 1 VPM
	celkem	dosažitelní	ženy	absolv. škol a mladiství	osoby se ZP								
1	32 852	30 704	17 129	2 095	5 157	10 598	9,4	5 398	3 733	2 419	2 537	4 419	7,4
2	31 898	29 683	16 517	2 006	5 067	10 276	9,1	2 748	3 702	2 107	1 467	5 059	6,3
3	29 753	27 513	15 680	1 796	4 977	9 141	8,4	2 686	4 831	2 168	2 034	5 193	5,7
4	27 160	25 012	14 881	1 647	4 826	7 840	7,6	2 793	5 386	2 350	2 441	5 102	5,3
5	25 317	23 319	14 147	1 341	4 760	7 162	7,1	2 490	4 333	2 726	2 352	5 476	4,6
6	24 104	22 483	13 614	1 139	4 660	6 820	6,9	2 381	3 594	2 158	2 106	5 528	4,4
7	24 351	22 937	13 994	1 325	4 600	7 089	7,0	3 246	2 999	1 865	2 037	5 356	4,5
8	23 889	22 499	13 881	1 505	4 541	6 972	6,9	2 805	3 267	2 675	2 056	5 975	4,0
9	23 473	21 965	13 487	2 154	4 445	6 403	6,7	3 854	4 270	1 871	2 070	5 776	4,1
10	22 374	20 513	12 905	1 905	4 316	6 144	6,3	2 987	4 086	2 230	2 379	5 627	4,0
11	22 028	20 086	12 463	1 580	4 301	6 489	6,2	3 034	3 380	1 695	1 988	5 334	4,1
12	23 495	21 944	12 785	1 503	4 375	7 584	6,7	3 492	2 025	1 295	1 405	5 224	4,5

Evidování uchazeči a volná pracovní místa

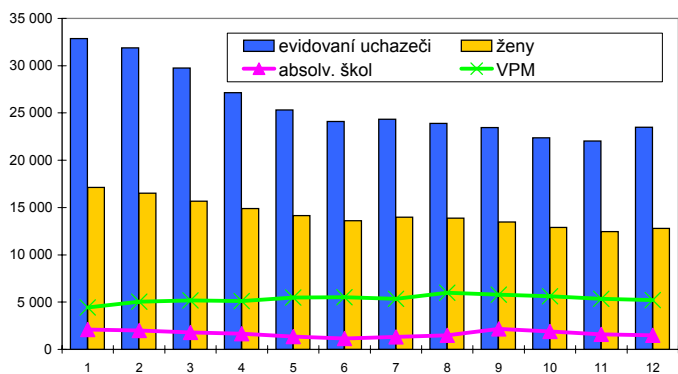

Nově hlášení a vyřazení uchazeči

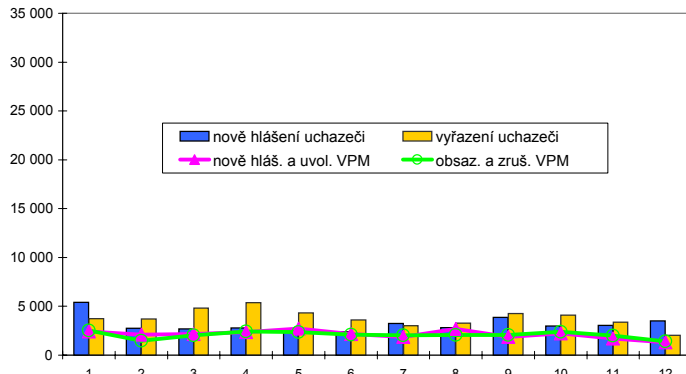

Struktura nezaměstnanosti v roce 2007

stav na konci čtvrtletí	celkový počet evidovan. uchazečů	Věková struktura nezaměstnaných				Délka nezaměstnanosti				
		do 19 let	20 - 34 let	35 - 49 let	nad 50 let	do 3 měsíců	3 - 6 měsíců	6 - 9 měsíců	9 - 12 měsíců	nad 12 měsíců
I.	29 753	1 063	10 044	9 803	8 843	7 793	5 263	2 992	1 868	11 837
II.	24 104	875	7 754	7 755	7 720	5 601	4 019	2 387	1 738	10 359
III.	23 473	1 392	7 849	7 054	7 178	6 996	3 186	2 331	1 470	9 490
IV.	23 495	993	7 495	7 500	7 507	7 637	3 698	1 884	1 518	8 758

stav na konci čtvrtletí	uchazeči celkem	Struktura nezaměstnaných podle vzdělání									
		bez vzděl.+ neúpl.zák.vz.	základní vzdělání	vyučení	střední bez maturity	vyučení s maturitou	ÚSV	ÚSO	vyšší odborné	bakal.+ VŠ	
I.	29 753	129	8 778	12 433	1 039	1 120	874	4 259	153	968	
II.	24 104	115	7 388	9 485	792	886	750	3 605	113	970	
III.	23 473	98	6 730	9 021	799	1 065	754	3 724	178	1 104	
IV.	23 495	90	6 888	9 526	782	954	701	3 454	131	969	

stav na konci čtvrtletí	VPM celkem	Struktura volných pracovních míst podle vzdělání									
		bez vzděl.+ neúpl.zák.vz.	základní vzdělání	vyučení	střední bez maturity	vyučení s maturitou	ÚSV	ÚSO	vyšší odborné	bakal.+ VŠ	
I.	5 193	60	1 366	2 858	37	76	50	564	12	170	
II.	5 528	12	1 598	3 008	25	80	65	574	12	154	
III.	5 776	26	1 792	2 979	122	89	68	535	14	151	
IV.	5 224	28	1 508	2 785	155	101	54	451	8	134	

Struktura nezaměstnaných podle vzdělání

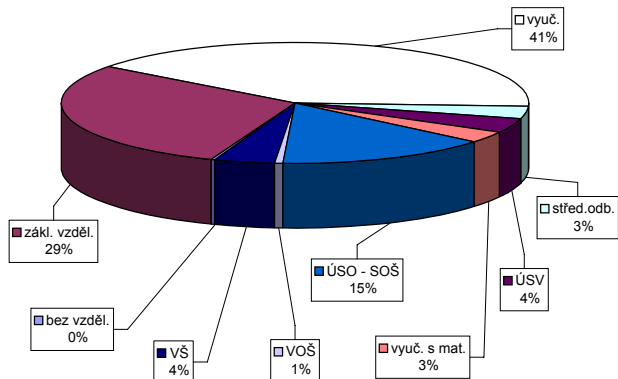

Struktura VPM podle vzdělání

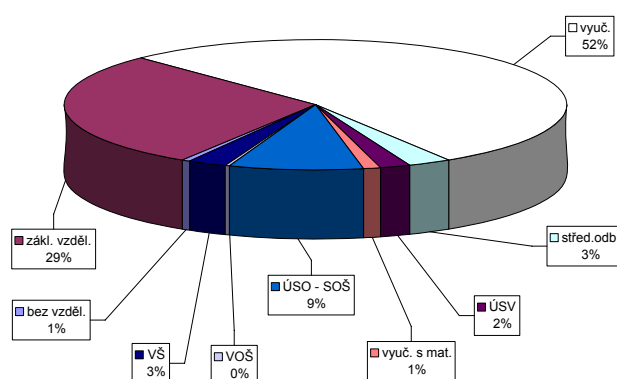

Vývoj v oblasti aktivní politiky zaměstnanosti a rekvalifikací v roce 2007 - Olomoucký kraj

m ě s / c	Veřejně prospěšné práce				Společensky účelná pracovní místa u zaměstnavatele				Společensky účelná pracovní místa - vyhrazená místa				Samostatná výděl. činnost (SVČ)		Chráněné pracovní dílny - vytvoření				Chráněné pracovní místa - vytvoření				CHPM - SVČ osob se ZP		Příspěvek na provoz CHPD, CHPM a -		Příspěvek při přechodu na nový podnik. program	
	vytvořená místa		umístění uchazečů		vytvořená místa		umístění uchazečů		vytvořená místa		umístění uchazečů		umístění uchazečů		vytvořená místa		umístění uchazečů		vytvořená místa		umístění uchazečů		umístění uchazečů		zaměstnanci		zaměstnanci	
	stav na konci sled.měs.	celkem od poč. roku	stav na konci sled.měs.	celkem od poč. roku	stav na konci sled.měs.	celkem od poč. roku	stav na konci sled.měs.	celkem od poč. roku	stav na konci sled.měs.	celkem od poč. roku	stav na konci sled.měs.	celkem od poč. roku	stav na konci sled.měs.	celkem od poč. roku	stav na konci sled.měs.	celkem od poč. roku	stav na konci sled.měs.	celkem od poč. roku	stav na konci sled.měs.	celkem od poč. roku	stav na konci sled.měs.	celkem od poč. roku	stav na konci sled.měs.	celkem od poč. roku	stav na konci sled.měs.	celkem od poč. roku	stav na konci sled.měs.	celkem od poč. roku
	1	439	36	249	13	293	1	244	13	1 197	60	1 134	69	428	9	51	0	45	1	67	1	62	5	3	0	333	325	0
2	394	134	221	46	287	8	246	35	1 220	182	1 141	179	425	31	48	0	42	1	69	4	62	6	3	0	369	361	0	0
3	453	256	217	106	295	26	261	70	1 149	272	1 087	267	424	51	42	0	42	1	72	8	63	8	3	0	376	368	0	0
4	505	351	347	284	276	40	248	90	1 106	339	1 044	339	414	63	42	0	41	1	71	10	65	16	3	0	376	368	0	0
5	540	424	419	399	254	45	231	107	1 001	399	938	403	414	76	42	0	41	2	73	15	66	21	3	0	376	368	0	0
6	530	511	478	496	248	53	230	117	871	435	835	439	370	82	42	0	41	3	68	16	62	24	3	0	380	372	0	0
7	603	604	557	614	244	56	229	129	820	496	773	493	372	92	38	0	37	3	64	16	57	25	3	0	380	372	0	0
8	562	623	516	639	244	66	220	141	722	544	680	542	373	105	38	0	35	4	64	16	58	27	2	0	380	372	0	0
9	543	667	489	680	243	81	212	155	656	586	620	589	377	119	29	0	27	6	64	16	58	27	2	0	380	372	0	0
10	534	672	437	696	241	92	212	174	636	657	597	653	377	132	29	0	28	7	68	21	59	30	2	0	380	372	0	0
11	367	687	315	705	252	128	212	205	620	737	589	734	383	151	36	7	26	9	68	21	62	33	2	0	380	372	0	0
12	117	689	106	712	273	166	219	230	588	777	554	773	391	172	36	7	29	14	69	25	61	35	2	0	380	372	0	0

Uchazeči o zaměstnání na APZ a v rekvalifikaci v roce 2007

m ě s / c	Překlenovací příspěvek		Příspěvek na dopravu		Příspěvek na zapracování		Cílené programy I. *)				Projekty ESF		Uchazeči v rekvalifikaci		
	zaměstnanci		zaměstnanci		zaměstnanci		vytvořená místa		umístění uchazečů		umístění uchazečů		uchazeči	zařazení	
	stav na konci sled.měs.	celkem od poč. roku	stav na konci sled.měs.	celkem od poč. roku	stav na konci sled.měs.	celkem od poč. roku	stav na konci sled.měs.	celkem od poč. roku	stav na konci sled.měs.	celkem od poč. roku	stav na konci sled.měs.	celkem od poč. roku	stav na konci sled.měs.	ve sledov. měsíci	celkem od poč. roku
	1	25	1	31	0	9	1	76	2	69	4	1 685	213	626	326
2	22	11	31	0	8	3	81	7	72	9	1 930	501	686	341	667
3	22	22	31	0	7	4	129	55	91	29	2 190	837	810	617	1 284
4	27	30	10	10	26	27	170	97	143	84	2 321	1 025	709	353	1 637
5	24	37	10	10	31	34	214	142	163	117	2 385	1 160	621	327	1 964
6	14	38	10	10	37	49	238	168	191	157	2 448	1 275	293	227	2 191
7	11	42	10	10	33	62	249	180	195	176	2 598	1 441	223	143	2 334
8	8	45	10	10	30	73	247	183	192	182	2 589	1 536	228	207	2 541
9	19	57	10	10	24	80	247	186	189	186	2 607	1 714	338	252	2 793
10	19	61	10	10	21	88	244	186	186	187	2 645	1 799	638	548	3 341
11	18	65	10	10	20	93	206	186	156	187	2 626	1 875	618	334	3 675
12	12	70	10	10	17	96	6	186	6	187	2 622	1 890	367	73	3 748

*) jde o regionální cílené programy - zřízení míst a úhrada mezd, nejsou zde zahrnuty CP univerzální

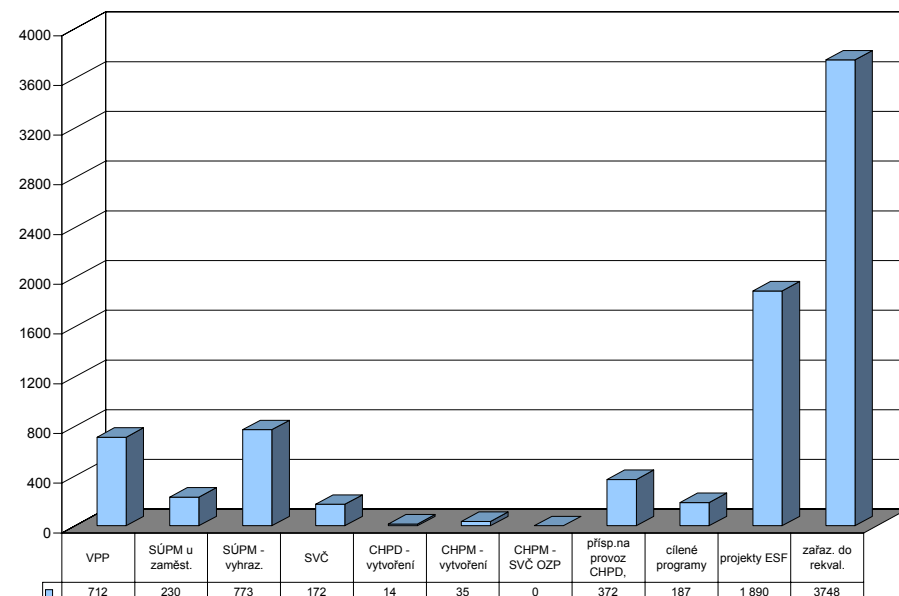

Kroměříž

Vývoj na trhu práce v roce 2007

měsíc	evidování uchazeči na konci sled.měs.					počet osob pobírajících podporu	MN v %	nově hlášení uchazeči	vyřazení uchazeči	nově hlášená a uvolněná VPM	obsazená a zrušená VPM	VPM celkem	počet uchazečů na 1 VPM
	celkem	dosažitelní	ženy	absolv. škol a mladiství	osoby se ZP								
1	5 651	5 068	2 989	462	1 048	1 721	9,6	842	611	296	237	912	6,2
2	5 605	5 085	2 949	451	1 039	1 688	9,6	495	541	300	203	1 009	5,6
3	5 308	4 799	2 841	402	1 036	1 545	9,1	422	719	318	224	1 103	4,8
4	4 906	4 386	2 728	379	989	1 329	8,1	437	839	278	207	1 174	4,2
5	4 588	4 065	2 597	312	964	1 214	7,5	397	715	254	263	1 165	3,9
6	4 415	3 990	2 557	247	932	1 169	7,4	434	607	291	193	1 263	3,5
7	4 505	4 149	2 644	268	936	1 236	7,6	553	463	212	128	1 347	3,3
8	4 503	4 144	2 664	311	933	1 236	7,6	537	539	249	263	1 333	3,4
9	4 492	4 085	2 623	423	920	1 195	7,5	754	765	393	194	1 532	2,9
10	4 253	3 825	2 498	372	847	1 161	6,9	490	729	253	161	1 624	2,6
11	4 160	3 686	2 417	316	838	1 182	6,6	505	598	295	231	1 688	2,5
12	4 417	3 993	2 481	324	872	1 376	7,2	585	328	183	160	1 711	2,6

Evidování uchazeči a volná pracovní místa

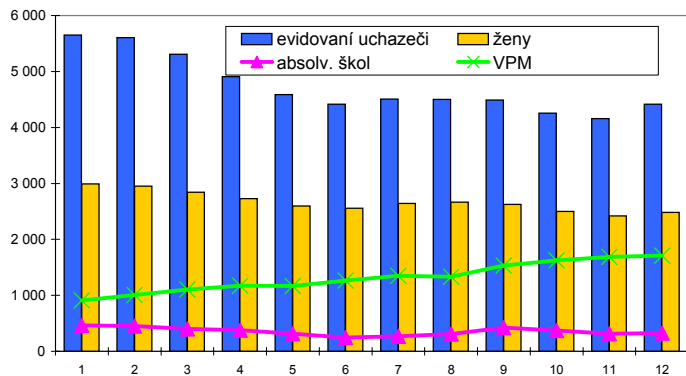

Nově hlášení a vyřazení uchazeči

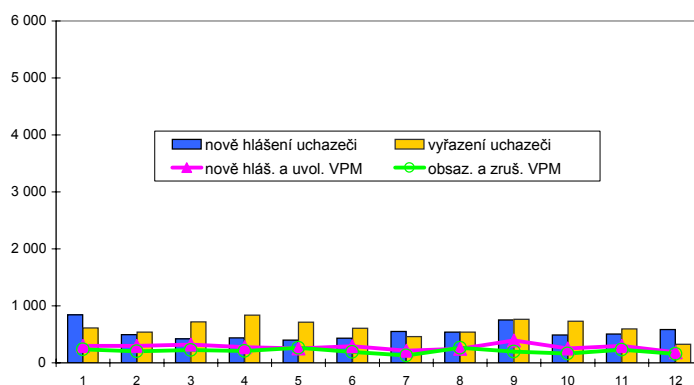

Struktura nezaměstnanosti v roce 2007

stav na konci čtvrtletí	celkový počet evidovan. uchazečů	Věková struktura nezaměstnaných				Délka nezaměstnanosti				
		do 19 let	20 - 34 let	35 - 49 let	nad 50 let	do 3 měsíců	3 - 6 měsíců	6 - 9 měsíců	9 - 12 měsíců	nad 12 měsíců
I.	5 308	211	2 026	1 616	1 455	1 312	883	621	305	2 187
II.	4 415	164	1 673	1 327	1 251	990	755	418	365	1 887
III.	4 492	267	1 724	1 296	1 205	1 376	584	459	262	1 811
IV.	4 417	180	1 607	1 348	1 282	1 329	761	364	294	1 669

stav na konci čtvrtletí	Struktura nezaměstnaných podle vzdělání									
	uchazeči celkem	bez vzděl.+ neúpl.zák.vz.	základní vzdělání	vyučení	střední bez maturity	vyučení s maturitou	ÚSV	ÚSO	vyšší odborné	bakal.+ VŠ
I.	5 308	6	1 241	2 364	214	189	152	928	30	184
II.	4 415	0	1 070	1 885	163	160	130	795	25	187
III.	4 492	2	996	1 916	184	180	127	840	31	216
IV.	4 417	2	1 028	1 941	173	184	120	756	25	188

stav na konci čtvrtletí	Struktura volných pracovních míst podle vzdělání									
	VPM celkem	bez vzděl.+ neúpl.zák.vz.	základní vzdělání	vyučení	střední bez maturity	vyučení s maturitou	ÚSV	ÚSO	vyšší odborné	bakal.+ VŠ
I.	1 103	0	306	533	8	47	8	155	9	37
II.	1 263	0	360	626	8	49	1	168	8	43
III.	1 532	0	450	732	40	55	1	216	7	31
IV.	1 711	4	452	879	39	54	0	252	6	25

Struktura nezaměstnaných podle vzdělání

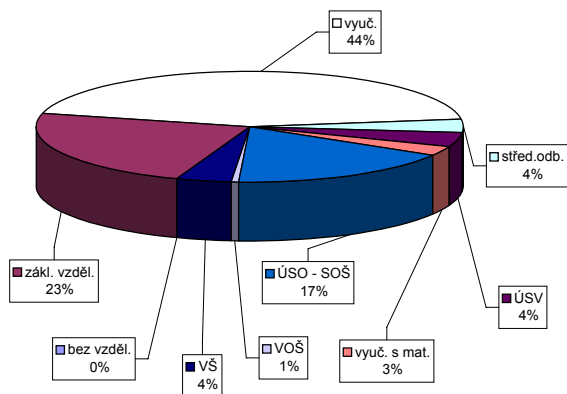

Struktura VPM podle vzdělání

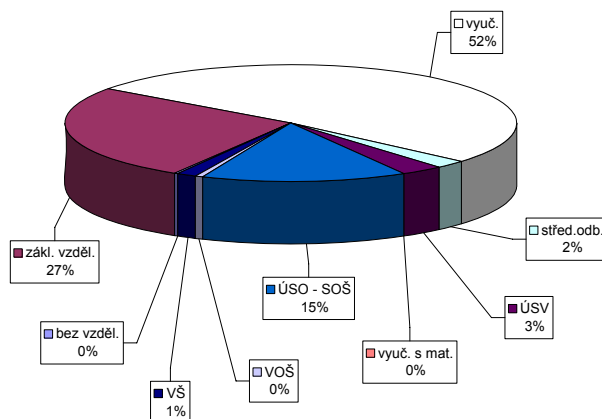

Vývoj v oblasti aktivní politiky zaměstnanosti a rekvalifikací v roce 2007 - Kroměříž

m ě s / c	Veřejně prospěšné práce				Společensky účelná pracovní místa u zaměstnavatele				Společensky účelná pracovní místa - vyhrazená místa				Samostatná výděl. činnost (SVČ)		Chráněné pracovní dílny - vytvoření				Chráněné pracovní místa - vytvoření				CHPM - SVČ osob se ZP		Příspěvek na provoz CHPD, CHPM a -		Příspěvek při přechodu na nový podnik. program	
	vytvořená místa		umístění uchazečů		vytvořená místa		umístění uchazečů		vytvořená místa		umístění uchazečů		umístění uchazečů		vytvořená místa		umístění uchazečů		vytvořená místa		umístění uchazečů		umístění uchazečů		zaměstnanci		zaměstnanci	
	stav na konci sled.měs.	celkem od poč. roku	stav na konci sled.měs.	celkem od poč. roku	stav na konci sled.měs.	celkem od poč. roku	stav na konci sled.měs.	celkem od poč. roku	stav na konci sled.měs.	celkem od poč. roku	stav na konci sled.měs.	celkem od poč. roku	stav na konci sled.měs.	celkem od poč. roku	stav na konci sled.měs.	celkem od poč. roku	stav na konci sled.měs.	celkem od poč. roku	stav na konci sled.měs.	celkem od poč. roku	stav na konci sled.měs.	celkem od poč. roku	stav na konci sled.měs.	celkem od poč. roku	stav na konci sled.měs.	celkem od poč. roku	stav na konci sled.měs.	celkem od poč. roku
	1	6	0	2	0	15	0	13	0	147	9	147	9	113	3	9	0	9	1	24	0	21	2	15	1	89	2	0
2	5	3	0	0	13	0	12	2	102	25	102	25	104	6	9	0	9	1	22	1	20	4	16	2	26	12	0	0
3	22	20	3	3	17	4	14	4	67	46	67	46	109	14	9	0	9	2	22	2	22	6	17	3	32	18	0	0
4	168	172	109	109	16	4	13	4	85	68	85	68	109	17	19	10	7	2	24	4	23	9	18	4	32	18	0	0
5	174	178	139	140	12	4	11	4	100	94	100	94	108	26	19	10	17	13	23	6	22	12	19	5	32	18	0	0
6	178	182	153	156	12	4	10	4	109	118	109	118	107	29	19	10	18	14	26	9	21	13	19	5	32	18	0	0
7	180	184	154	159	11	4	10	4	120	141	120	141	105	31	19	10	18	14	26	9	25	18	18	5	33	19	0	0
8	180	184	155	167	11	4	10	4	144	181	144	181	106	34	19	10	18	14	26	9	26	20	17	5	33	19	0	0
9	183	187	155	174	10	4	9	4	148	203	148	203	108	39	19	10	18	14	26	9	26	20	17	6	33	19	0	0
10	181	187	151	177	12	6	9	4	154	243	154	243	110	41	9	10	8	14	26	9	25	21	18	7	33	19	0	0
11	177	187	145	178	11	7	10	7	166	279	166	279	107	46	9	10	8	14	26	9	25	22	16	7	33	19	0	0
12	3	187	1	178	11	8	9	7	165	301	165	301	109	53	8	10	7	14	26	9	26	23	17	9	33	19	0	0

217

m ě s / c	Překlenovací příspěvek		Příspěvek na dopravu		Příspěvek na zapracování		Cílené programy I. *)				Projekty ESF		Uchazeči v rekvalifikaci		
	zaměstnanci		zaměstnanci		zaměstnanci		vytvořená místa		umístění uchazečů		umístění uchazečů		uchazeči	zařazení	
	stav na konci sled.měs.	celkem od poč. roku	stav na konci sled.měs.	celkem od poč. roku	stav na konci sled.měs.	celkem od poč. roku	stav na konci sled.měs.	celkem od poč. roku	stav na konci sled.měs.	celkem od poč. roku	stav na konci sled.měs.	celkem od poč. roku	stav na konci sled.měs.	ve sledov. měsíci	celkem od poč. roku
	1	25	1	7	0	12	3	0	0	0	0	412	71	192	112
2	16	3	7	0	17	9	0	0	0	0	414	106	164	92	204
3	9	9	7	0	9	9	0	0	0	0	444	208	139	107	311
4	14	14	0	0	5	9	0	0	0	0	466	249	139	71	382
5	18	21	0	0	3	9	0	0	0	0	413	267	152	99	481
6	16	26	0	0	0	9	0	0	0	0	365	268	96	51	532
7	15	30	0	0	0	9	0	0	0	0	292	268	63	0	532
8	10	31	0	0	0	9	0	0	0	0	317	305	46	1	533
9	12	38	0	0	0	9	0	0	0	0	329	329	85	79	612
10	9	40	0	0	0	9	0	0	0	0	311	333	99	104	716
11	11	43	0	0	0	9	0	0	0	0	196	359	125	114	830
12	11	49	0	0	0	9	0	0	0	0	179	359	85	24	854

*) jde o regionální cílené programy - zřízení míst a úhrada mezd, nejsou zde zahrnuty CP univerzální

Uchazeči o zaměstnání na APZ a v rekvalifikaci v roce 2007

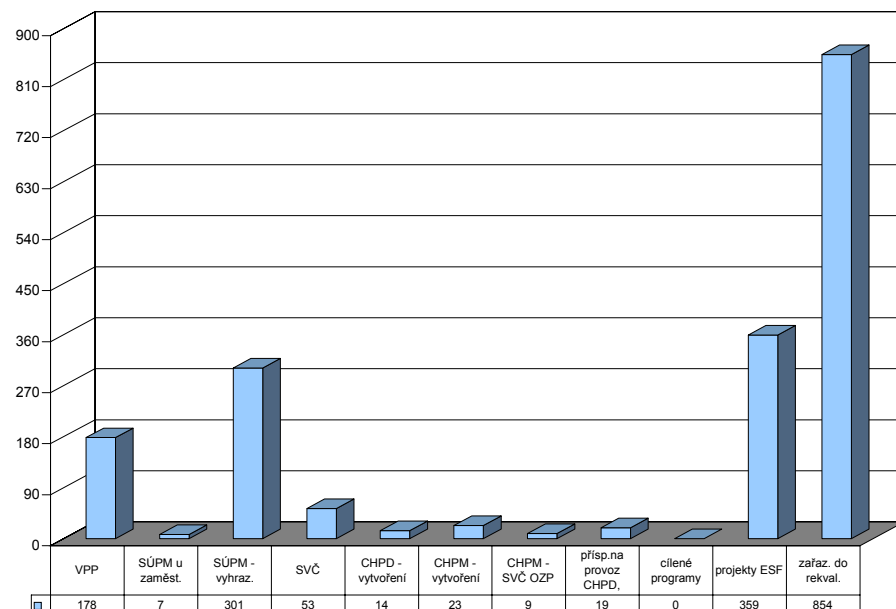

Uherské Hradiště

Vývoj na trhu práce v roce 2007

měsíc	evidování uchazeči na konci sled.měs.					počet osob pobírajících podporu	MN v %	nově hlášení uchazeči	vyřazení uchazeči	nově hlášená a uvolněná VPM	obsazená a zrušená VPM	VPM celkem	počet uchazečů na 1 VPM
	celkem	dosažitelní	ženy	absolv. škol a mladiství	osoby se ZP								
1	5 740	5 086	3 104	339	1 573	2 166	6,8	1 011	657	499	422	1 483	3,9
2	5 597	4 920	3 000	341	1 558	2 140	6,6	503	646	221	188	1 516	3,7
3	5 287	4 675	2 889	318	1 545	1 919	6,3	515	825	461	182	1 795	2,9
4	4 827	4 245	2 783	293	1 500	1 648	5,7	461	921	237	223	1 809	2,7
5	4 481	3 940	2 650	247	1 471	1 502	5,3	439	785	216	228	1 797	2,5
6	4 309	3 817	2 582	214	1 450	1 424	5,1	430	602	365	339	1 823	2,4
7	4 458	4 071	2 684	275	1 447	1 499	5,4	658	509	369	395	1 797	2,5
8	4 400	4 052	2 681	296	1 436	1 499	5,4	486	544	244	252	1 789	2,5
9	4 353	3 962	2 600	386	1 415	1 414	5,3	712	759	297	310	1 776	2,5
10	4 167	3 704	2 484	342	1 399	1 318	5,0	557	743	267	229	1 814	2,3
11	4 111	3 660	2 426	271	1 390	1 379	4,9	531	587	223	213	1 824	2,3
12	4 329	3 951	2 438	274	1 417	1 518	5,3	559	341	356	360	1 820	2,4

Evidování uchazeči a volná pracovní místa

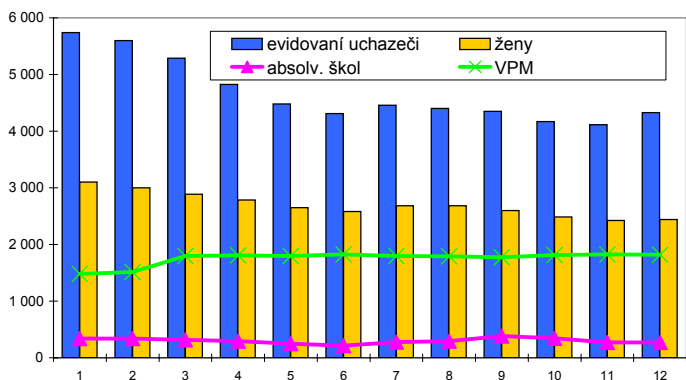

Nově hlášení a vyřazení uchazeči

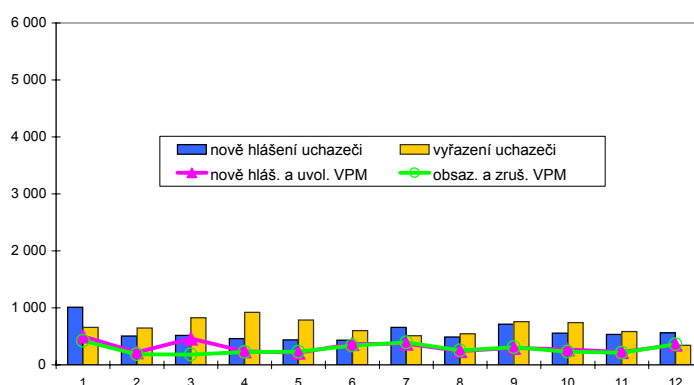

Struktura nezaměstnanosti v roce 2007

stav na konci čtvrtletí	celkový počet evidovan. uchazečů	Věková struktura nezaměstnaných				Délka nezaměstnanosti				
		do 19 let	20 - 34 let	35 - 49 let	nad 50 let	do 3 měsíců	3 - 6 měsíců	6 - 9 měsíců	9 - 12 měsíců	nad 12 měsíců
I.	5 287	155	1 786	1 628	1 718	1 434	983	625	320	1 925
II.	4 309	100	1 401	1 311	1 497	994	761	460	404	1 690
III.	4 353	218	1 469	1 219	1 447	1 297	630	465	311	1 650
IV.	4 329	154	1 381	1 289	1 505	1 280	752	402	316	1 579

stav na konci čtvrtletí	Struktura nezaměstnaných podle vzdělání									
	uchazeči celkem	bez vzděl.+ neúpl.zák.vz.	základní vzdělání	vyučení	střední bez maturity	vyučení s maturitou	ÚSV	ÚSO	vyšší odborné	bakal.+ VŠ
I.	5 287	9	1 139	2 465	138	314	144	843	43	192
II.	4 309	4	960	1 950	109	249	131	699	28	179
III.	4 353	4	910	1 895	97	304	112	752	38	241
IV.	4 329	2	920	1 995	112	261	110	693	36	200

stav na konci čtvrtletí	Struktura volných pracovních míst podle vzdělání									
	VPM celkem	bez vzděl.+ neúpl.zák.vz.	základní vzdělání	vyučení	střední bez maturity	vyučení s maturitou	ÚSV	ÚSO	vyšší odborné	bakal.+ VŠ
I.	1 795	260	363	926	66	86	2	44	1	47
II.	1 823	250	342	1 005	38	86	6	44	4	48
III.	1 776	10	630	943	32	77	4	50	1	29
IV.	1 820	11	487	1 072	37	137	0	40	3	33

Struktura nezaměstnaných podle vzdělání

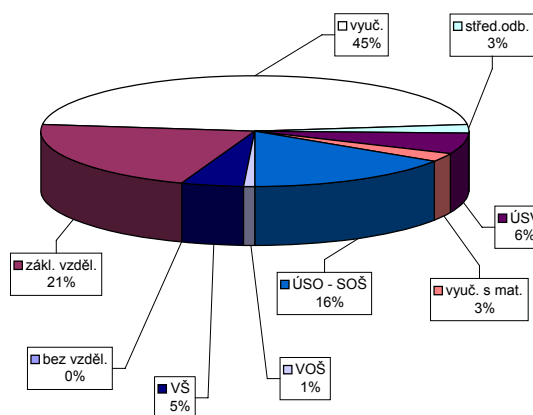

Struktura VPM podle vzdělání

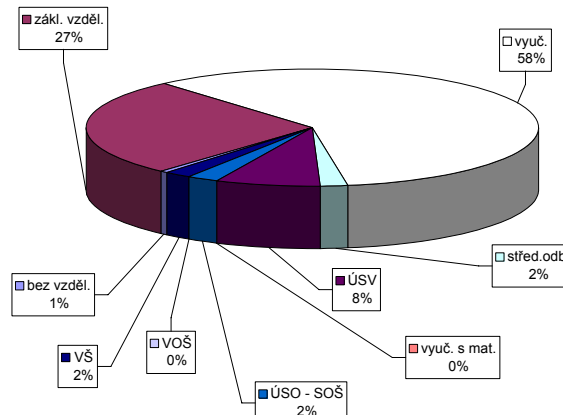

Vývoj v oblasti aktivní politiky zaměstnanosti a rekvalifikací v roce 2007 - Uherské Hradiště

m ě s / c	Veřejně prospěšné práce				Společensky účelná pracovní místa u zaměstnavatele				Společensky účelná pracovní místa - vyhrazená místa				Samostatná výděl. činnost (SVČ)		Chráněné pracovní dílny - vytvoření				Chráněné pracovní místa - vytvoření				CHPM - SVČ osob se ZP		Příspěvek na provoz CHPD, CHPM a -		Příspěvek při přechodu na nový podnik. program		
	vytvořená místa		umístění uchazeči		vytvořená místa		umístění uchazeči		vytvořená místa		umístění uchazeči		umístění uchazeči		vytvořená místa		umístění uchazeči		vytvořená místa		umístění uchazeči		umístění uchazeči		zaměstnanci		zaměstnanci		
	stav na konci sled.měs.	celkem od poč. roku	stav na konci sled.měs.	celkem od poč. roku	stav na konci sled.měs.	celkem od poč. roku	stav na konci sled.měs.	celkem od poč. roku	stav na konci sled.měs.	celkem od poč. roku	stav na konci sled.měs.	celkem od poč. roku	stav na konci sled.měs.	celkem od poč. roku	stav na konci sled.měs.	celkem od poč. roku	stav na konci sled.měs.	celkem od poč. roku	stav na konci sled.měs.	celkem od poč. roku	stav na konci sled.měs.	celkem od poč. roku	stav na konci sled.měs.	celkem od poč. roku	stav na konci sled.měs.	celkem od poč. roku	stav na konci sled.měs.	celkem od poč. roku	
	1	9	0	9	0	1	0	1	0	181	22	179	23	25	3	39	0	19	0	0	0	0	0	1	0	824	0	0	0
2	14	6	14	6	1	0	1	0	163	40	163	42	24	3	21	0	19	0	0	0	0	1	0	0	0	0	0	0	
3	35	27	32	24	1	0	1	0	182	86	168	74	23	4	21	0	19	0	0	0	0	1	0	223	223	0	0	0	
4	73	71	69	70	1	0	1	0	164	110	164	112	23	6	21	0	19	0	5	5	0	0	1	0	223	223	0	0	0
5	98	96	95	98	1	0	1	0	153	126	154	129	19	7	21	0	19	0	6	6	3	3	1	0	223	223	0	0	0
6	102	101	101	106	1	0	1	0	159	157	159	159	20	8	27	6	19	0	6	6	6	6	1	0	223	223	0	0	0
7	105	104	103	110	1	0	1	0	154	179	155	182	17	8	27	6	19	0	6	6	6	6	0	0	223	223	0	0	0
8	108	107	104	113	1	0	1	0	136	193	136	196	19	11	27	6	19	0	6	6	6	6	0	0	223	223	0	0	0
9	110	110	107	119	1	0	1	0	140	229	132	225	19	13	27	6	18	0	6	6	6	6	0	0	223	223	0	0	0
10	101	110	97	119	1	0	1	0	139	256	129	250	21	15	27	6	18	0	6	6	6	6	1	1	223	223	0	0	0
11	49	110	47	119	1	0	1	0	140	276	138	278	16	15	7	6	7	0	6	6	6	6	1	1	223	223	0	0	0
12	28	110	26	119	1	0	1	0	126	292	122	292	16	15	7	6	7	0	6	6	6	6	1	1	223	223	0	0	0

219

Uchazeči o zaměstnání na APZ a v rekvalifikaci v roce 2007

m ě s / c	Překlenovací příspěvek		Příspěvek na dopravu		Příspěvek na zapracování		Cílené programy I. *)				Projekty ESF		Uchazeči v rekvalifikaci			
	zaměstnanci		zaměstnanci		zaměstnanci		vytvořená místa		umístění uchazeči		umístění uchazeči		uchazeči	zařazení		
	stav na konci sled.měs.	celkem od poč. roku	stav na konci sled.měs.	celkem od poč. roku	stav na konci sled.měs.	celkem od poč. roku	stav na konci sled.měs.	celkem od poč. roku	stav na konci sled.měs.	celkem od poč. roku	stav na konci sled.měs.	celkem od poč. roku	stav na konci sled.měs.	ve sledov. měsíci	celkem od poč. roku	
	1	3	0	0	0	0	0	0	0	0	0	0	447	57	377	130
2	3	2	0	0	0	0	0	0	0	0	0	499	118	372	108	238
3	2	2	135	135	0	0	0	0	0	0	0	560	206	362	173	411
4	2	3	135	135	0	0	0	0	0	0	0	572	239	314	60	471
5	4	6	135	135	0	0	0	0	0	0	0	579	277	281	81	552
6	4	6	135	135	0	0	0	0	0	0	0	581	283	254	96	648
7	4	7	135	135	0	0	0	0	0	0	0	542	285	193	16	664
8	2	8	135	135	0	0	0	0	0	0	0	536	317	139	5	669
9	3	10	135	135	0	0	0	0	0	0	0	570	357	198	119	788
10	7	14	135	135	0	0	0	0	0	0	0	579	366	240	113	901
11	6	14	135	135	0	0	0	0	0	0	0	598	393	201	121	1 022
12	4	14	135	135	0	0	0	0	0	0	0	596	395	138	11	1 033

*) jde o regionální cílené programy - zřízení míst a úhrada mezd, nejsou zde zahrnuty CP univerzální

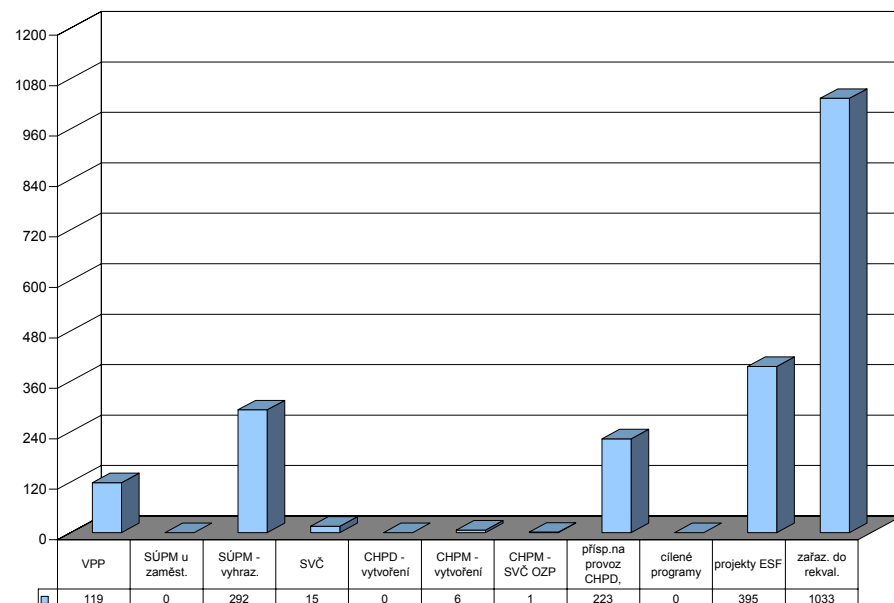

Vsetín

Vývoj na trhu práce v roce 2007

měsíc	evidování uchazeči na konci sled.měs.					počet osob pobírajících podporu	MN v %	nově hlášení uchazeči	vyřazení uchazeči	nově hlášená a uvolněná VPM	obsazená a zrušená VPM	VPM celkem	počet uchazečů na 1 VPM
	celkem	dosažitelní	ženy	absolv. škol a mladiství	osoby se ZP								
1	8 001	7 371	3 877	591	1 242	2 488	9,8	1 024	796	449	312	1 064	7,5
2	7 791	7 135	3 725	567	1 237	2 421	9,5	550	760	306	306	1 064	7,3
3	7 522	6 929	3 611	508	1 258	2 271	9,2	637	906	542	461	1 145	6,6
4	6 854	6 283	3 403	442	1 227	1 898	8,3	546	1 214	586	442	1 289	5,3
5	6 359	5 835	3 246	320	1 184	1 707	7,7	481	976	443	389	1 343	4,7
6	6 053	5 594	3 151	276	1 164	1 658	7,4	514	820	348	317	1 374	4,4
7	6 168	5 737	3 258	302	1 158	1 770	7,6	723	608	356	281	1 449	4,3
8	6 058	5 628	3 217	393	1 147	1 723	7,4	607	717	355	272	1 532	4,0
9	5 911	5 364	3 137	576	1 151	1 563	7,1	796	943	431	367	1 596	3,7
10	5 576	5 054	2 948	459	1 137	1 485	6,6	606	941	596	413	1 779	3,1
11	5 473	4 981	2 873	379	1 146	1 549	6,5	628	731	314	320	1 773	3,1
12	5 805	5 435	2 931	395	1 171	1 810	7,1	713	381	250	318	1 705	3,4

Evidování uchazeči a volná pracovní místa

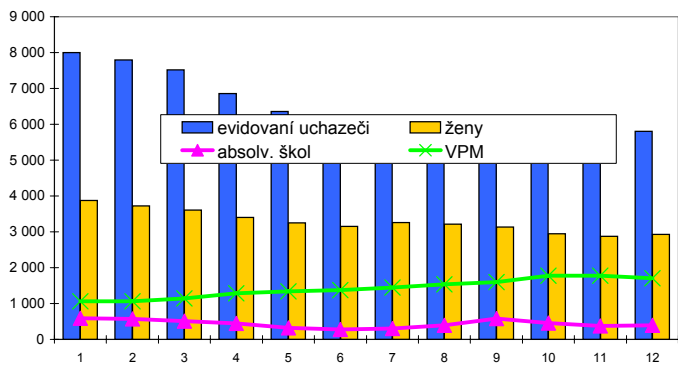

Nově hlášení a vyřazení uchazeči



Struktura nezaměstnanosti v roce 2007

stav na konci čtvrtletí	celkový počet evidovan. uchazečů	Věková struktura nezaměstnaných				Délka nezaměstnanosti				
		do 19 let	20 - 34 let	35 - 49 let	nad 50 let	do 3 měsíců	3 - 6 měsíců	6 - 9 měsíců	9 - 12 měsíců	nad 12 měsíců
I.	7 522	213	2 496	2 498	2 315	1 762	1 255	799	508	3 198
II.	6 053	146	1 905	2 026	1 976	1 243	956	571	454	2 829
III.	5 911	314	1 860	1 856	1 881	1 593	754	580	371	2 613
IV.	5 805	194	1 758	1 956	1 897	1 661	878	457	398	2 411

stav na konci čtvrtletí	uchazeči celkem	Struktura nezaměstnaných podle vzdělání								
		bez vzděl.+ neúpl.zák.vz.	základní vzdělání	vyučení	střední bez maturity	vyučení s maturitou	ÚSV	ÚSO	vyšší odborné	bakal.+ VŠ
I.	7 522	9	1 658	3 504	188	429	264	1 161	33	276
II.	6 053	10	1 375	2 747	166	339	220	936	17	243
III.	5 911	11	1 257	2 599	173	421	198	943	37	272
IV.	5 805	8	1 277	2 672	165	360	190	878	29	226

stav na konci čtvrtletí	VPM celkem	Struktura volných pracovních míst podle vzdělání								
		bez vzděl.+ neúpl.zák.vz.	základní vzdělání	vyučení	střední bez maturity	vyučení s maturitou	ÚSV	ÚSO	vyšší odborné	bakal.+ VŠ
I.	1 145	0	375	531	0	43	16	124	5	51
II.	1 374	0	471	602	0	46	16	166	1	72
III.	1 596	0	612	679	1	51	18	159	6	70
IV.	1 705	0	739	679	2	33	15	162	7	68

Struktura nezaměstnaných podle vzdělání

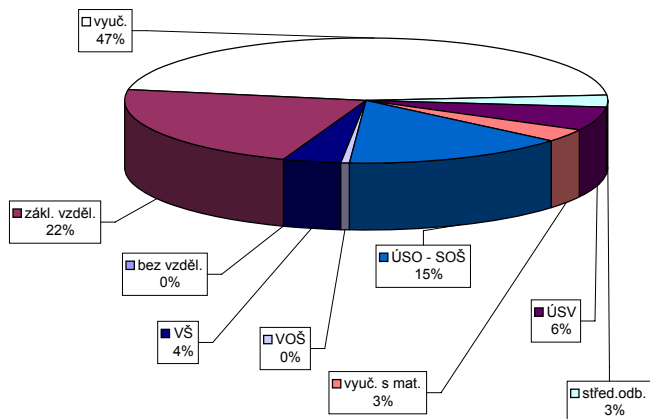

Struktura VPM podle vzdělání

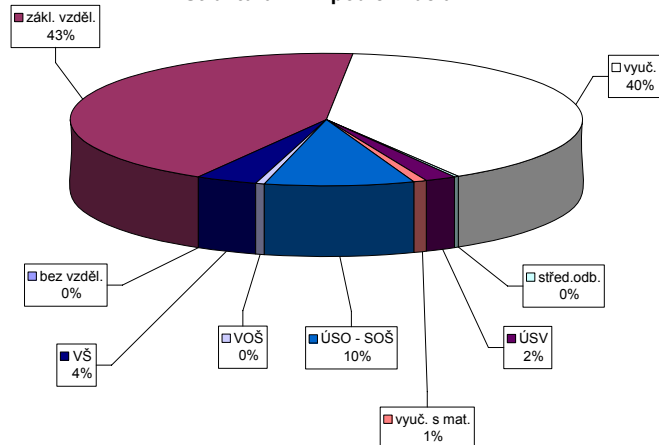

Vývoj v oblasti aktivní politiky zaměstnanosti a rekvalifikací v roce 2007 - Vsetín

m ě s / c	Veřejně prospěšné práce				Společensky účelná pracovní místa u zaměstnavatele				Společensky účelná pracovní místa - vyhrazená místa				Samostatná výděl. činnost (SVČ)		Chráněné pracovní dílny - vytvoření				Chráněné pracovní místa - vytvoření				CHPM - SVČ osob se ZP		Příspěvek na provoz CHPD, CHPM a -		Příspěvek při přechodu na nový podnik. program	
	vytvořená místa		umístění uchazečů		vytvořená místa		umístění uchazečů		vytvořená místa		umístění uchazečů		umístění uchazečů		vytvořená místa		umístění uchazečů		vytvořená místa		umístění uchazečů		umístění uchazečů		zaměstnanci		zaměstnanci	
	stav na konci sled.měs.	celkem od poč. roku	stav na konci sled.měs.	celkem od poč. roku	stav na konci sled.měs.	celkem od poč. roku	stav na konci sled.měs.	celkem od poč. roku	stav na konci sled.měs.	celkem od poč. roku	stav na konci sled.měs.	celkem od poč. roku	stav na konci sled.měs.	celkem od poč. roku	stav na konci sled.měs.	celkem od poč. roku	stav na konci sled.měs.	celkem od poč. roku	stav na konci sled.měs.	celkem od poč. roku	stav na konci sled.měs.	celkem od poč. roku	stav na konci sled.měs.	celkem od poč. roku	stav na konci sled.měs.	celkem od poč. roku	stav na konci sled.měs.	celkem od poč. roku
	1	183	0	102	0	1	0	1	0	268	8	260	17	47	5	18	0	18	1	30	0	30	2	0	0	245	0	0
2	183	0	102	0	1	0	1	0	232	14	227	23	49	7	18	0	18	1	31	1	30	2	0	0	125	0	0	0
3	98	88	10	0	1	0	1	0	211	31	206	40	49	7	18	0	18	1	28	1	28	3	0	0	125	0	0	0
4	203	193	113	107	1	0	1	0	190	57	190	66	51	11	18	0	18	1	26	1	26	4	0	0	125	0	0	0
5	211	201	196	195	1	0	1	1	173	92	173	101	56	18	18	0	18	2	26	2	25	5	0	0	125	0	0	0
6	212	202	204	205	1	0	1	1	166	128	164	137	59	23	18	0	18	2	26	2	25	6	0	0	125	0	0	0
7	213	203	202	212	1	0	1	1	160	141	160	150	58	24	18	0	15	2	27	4	24	6	0	0	125	0	0	0
8	232	224	212	233	2	1	2	2	157	154	157	163	57	25	18	0	17	6	25	4	22	9	0	0	125	0	0	0
9	217	228	204	242	4	3	4	4	140	167	140	176	52	25	18	0	18	8	25	4	23	10	0	0	125	0	0	0
10	212	228	184	243	11	10	11	11	138	199	138	208	51	26	18	0	18	9	20	4	19	10	0	0	125	0	0	0
11	185	228	143	243	12	11	11	12	138	225	138	234	59	35	18	0	18	9	18	4	17	10	0	0	125	0	0	0
12	1	228	1	243	12	11	11	12	84	232	82	241	59	35	4	0	4	9	17	4	16	10	0	0	125	0	0	0

Uchazeči o zaměstnání na APZ a v rekvalifikaci v roce 2007

m ě s / c	Překlenovací příspěvek		Příspěvek na dopravu		Příspěvek na zapracování		Cílené programy I. *)				Projekty ESF		Uchazeči v rekvalifikaci		
	zaměstnanci		zaměstnanci		zaměstnanci		vytvořená místa		umístění uchazečů		umístění uchazečů		uchazeči	zařazení	
	stav na konci sled.měs.	celkem od poč. roku	stav na konci sled.měs.	celkem od poč. roku	stav na konci sled.měs.	celkem od poč. roku	stav na konci sled.měs.	celkem od poč. roku	stav na konci sled.měs.	celkem od poč. roku	stav na konci sled.měs.	celkem od poč. roku	stav na konci sled.měs.	ve sledov. měsíci	celkem od poč. roku
	1	4	0	0	0	3	0	0	0	0	0	365	110	255	156
2	4	3	0	0	3	0	0	0	0	0	379	167	256	75	231
3	6	6	0	0	1	0	0	0	0	0	412	234	211	142	373
4	8	8	0	0	1	0	0	0	0	0	423	262	232	97	470
5	13	13	0	0	1	0	0	0	0	0	367	298	212	100	570
6	11	18	0	0	1	0	0	0	0	0	323	306	168	117	687
7	14	22	0	0	1	0	0	0	0	0	307	308	154	13	700
8	11	23	0	0	1	0	0	0	0	0	326	347	152	60	760
9	7	25	0	0	2	1	0	0	0	0	307	348	278	196	956
10	2	25	0	0	3	2	0	0	0	0	298	362	235	94	1 050
11	8	33	0	0	2	2	0	0	0	0	274	391	229	68	1 118
12	10	35	0	0	0	2	0	0	0	0	267	391	75	33	1 151

*) jde o regionální cílené programy - zřízení míst a úhrada mezd, nejsou zde zahrnuty CP univerzální

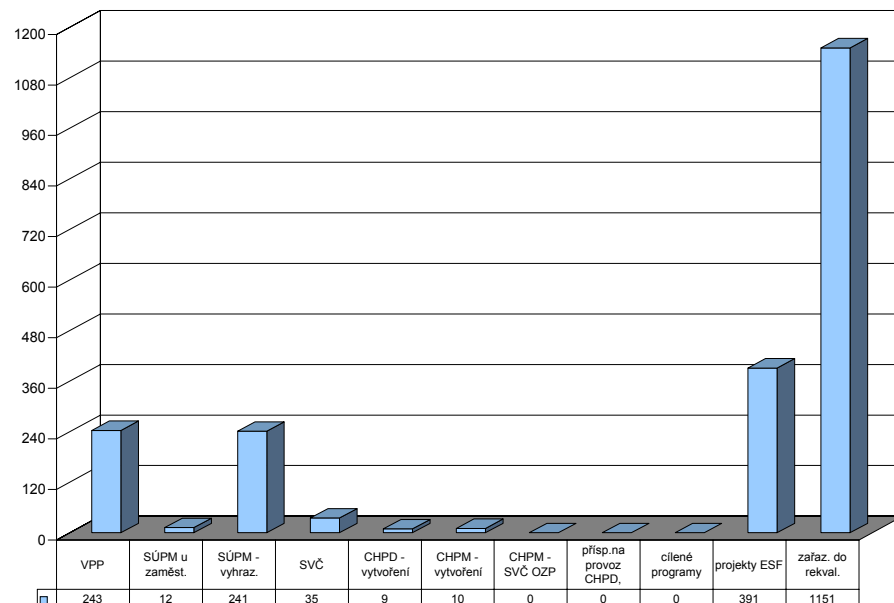

Zlín

Vývoj na trhu práce v roce 2007

měsíc	evidování uchazeči na konci sled.měs.					počet osob pobírajících podporu	MN v %	nově hlášení uchazeči	vyřazení uchazeči	nově hlášená a uvolněná VPM	obsazená a zrušená VPM	VPM celkem	počet uchazečů na 1 VPM
	celkem	dosažitelní	ženy	absolv. škol a mladiství	osoby se ZP								
1	7 228	6 563	4 293	524	1 212	2 428	6,4	1 169	963	461	764	1 622	4,5
2	7 123	6 423	4 210	520	1 236	2 399	6,3	795	900	529	316	1 835	3,9
3	6 793	6 139	4 029	512	1 217	2 247	6,0	680	1 010	523	530	1 828	3,7
4	6 338	5 737	3 817	449	1 197	2 007	5,7	677	1 132	441	403	1 866	3,4
5	6 038	5 444	3 665	394	1 183	1 921	5,4	672	972	746	676	1 936	3,1
6	5 770	5 321	3 527	314	1 176	1 871	5,2	622	890	403	314	2 025	2,8
7	5 876	5 495	3 630	357	1 173	1 929	5,4	854	748	373	505	1 893	3,1
8	5 857	5 477	3 644	422	1 158	1 956	5,4	784	803	625	521	1 997	2,9
9	5 822	5 377	3 547	606	1 153	1 898	5,3	996	1 031	415	659	1 753	3,3
10	5 560	5 068	3 394	516	1 165	1 865	5,0	759	1 021	535	510	1 778	3,1
11	5 381	4 846	3 276	434	1 146	1 860	4,8	707	886	345	302	1 821	3,0
12	5 620	5 142	3 356	412	1 163	2 023	5,1	664	425	286	660	1 447	3,9

Evidování uchazeči a volná pracovní místa

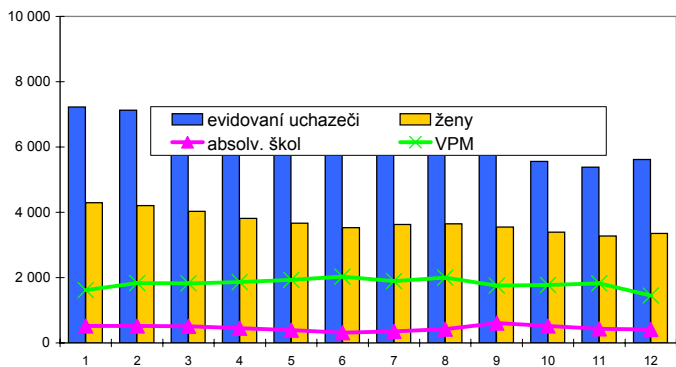

Nově hlášení a vyřazení uchazeči



Struktura nezaměstnanosti v roce 2007

stav na konci čtvrtletí	celkový počet evidovan. uchazečů	Věková struktura nezaměstnaných				Délka nezaměstnanosti				
		do 19 let	20 - 34 let	35 - 49 let	nad 50 let	do 3 měsíců	3 - 6 měsíců	6 - 9 měsíců	9 - 12 měsíců	nad 12 měsíců
I.	6 793	213	2 414	2 176	1 990	1 951	1 104	762	417	2 559
II.	5 770	156	2 018	1 820	1 776	1 484	1 071	551	449	2 215
III.	5 822	314	2 078	1 714	1 716	1 963	833	612	352	2 062
IV.	5 620	198	1 915	1 769	1 738	1 709	1 058	510	430	1 913

stav na konci čtvrtletí	uchazeči celkem	Struktura nezaměstnaných podle vzdělání								
		bez vzděl.+ neúpl.zák.vz.	základní vzdělání	vyučení	střední bez maturity	vyučení s maturitou	ÚSV	ÚSO	vyšší odborné	bakal.+ VŠ
I.	6 793	8	1 479	2 919	203	348	254	1 204	38	340
II.	5 770	7	1 280	2 372	152	279	223	1 090	38	329
III.	5 822	7	1 184	2 304	178	359	221	1 159	40	370
IV.	5 620	7	1 164	2 370	151	307	219	1 052	39	311

stav na konci čtvrtletí	VPM celkem	Struktura volných pracovních míst podle vzdělání								
		bez vzděl.+ neúpl.zák.vz.	základní vzdělání	vyučení	střední bez maturity	vyučení s maturitou	ÚSV	ÚSO	vyšší odborné	bakal.+ VŠ
I.	1 828	0	560	969	25	106	18	95	11	44
II.	2 025	0	706	991	29	87	14	98	20	80
III.	1 753	2	665	768	31	82	20	100	9	76
IV.	1 447	2	639	561	9	52	41	86	5	52

Struktura nezaměstnaných podle vzdělání

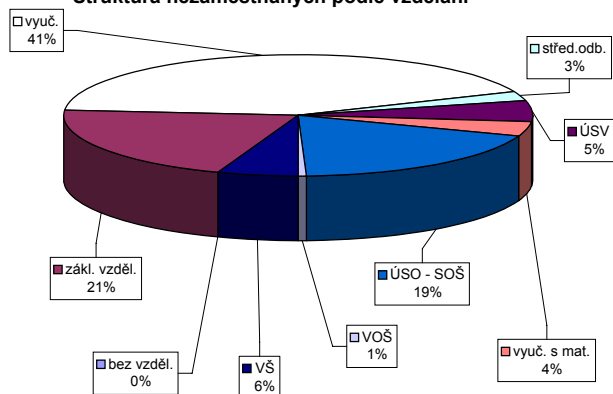

Struktura VPM podle vzdělání

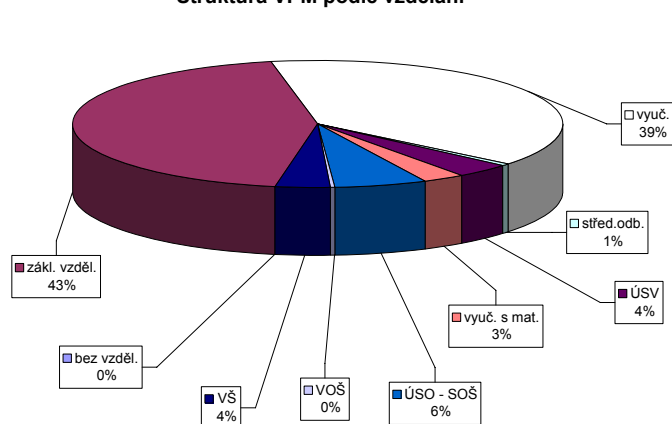

Vývoj v oblasti aktivní politiky zaměstnanosti a rekvalifikací v roce 2007 - Zlín

m ě s / c	Veřejně prospěšné práce				Společensky účelná pracovní místa u zaměstnavatele				Společensky účelná pracovní místa - vyhrazená místa				Samostatná výděl. činnost (SVČ)		Chráněné pracovní dílny - vytvoření				Chráněné pracovní místa - vytvoření				CHPM - SVČ osob se ZP		Příspěvek na provoz CHPD, CHPM a -		Příspěvek při přechodu na nový podnik. program	
	vytvořená místa		umístění uchazečů		vytvořená místa		umístění uchazečů		vytvořená místa		umístění uchazečů		umístění uchazečů		vytvořená místa		umístění uchazečů		vytvořená místa		umístění uchazečů		umístění uchazečů		zaměstnanci		zaměstnanci	
	stav na konci sled.měs.	celkem od poč. roku	stav na konci sled.měs.	celkem od poč. roku	stav na konci sled.měs.	celkem od poč. roku	stav na konci sled.měs.	celkem od poč. roku	stav na konci sled.měs.	celkem od poč. roku	stav na konci sled.měs.	celkem od poč. roku	stav na konci sled.měs.	celkem od poč. roku	stav na konci sled.měs.	celkem od poč. roku	stav na konci sled.měs.	celkem od poč. roku	stav na konci sled.měs.	celkem od poč. roku	stav na konci sled.měs.	celkem od poč. roku	stav na konci sled.měs.	celkem od poč. roku	stav na konci sled.měs.	celkem od poč. roku	stav na konci sled.měs.	celkem od poč. roku
	1	167	0	164	5	0	0	0	0	286	0	283	1	21	0	43	0	40	2	14	0	14	2	1	0	317	235	0
2	166	6	158	7	0	0	0	0	278	33	242	1	22	1	40	0	37	3	15	2	13	2	1	0	322	240	0	0
3	184	51	141	17	0	0	0	0	265	62	244	44	25	4	40	0	37	3	16	3	16	5	1	0	322	240	0	0
4	197	79	179	71	0	0	0	0	209	94	182	72	22	6	44	4	37	4	17	4	16	6	1	0	322	240	0	0
5	204	105	183	96	0	0	0	0	164	130	145	115	25	11	44	4	41	8	18	5	17	7	1	0	322	240	0	0
6	198	109	190	118	0	0	0	0	173	156	156	140	25	12	46	10	39	8	18	6	17	8	1	0	322	240	0	0
7	186	109	183	124	0	0	0	0	192	180	176	165	26	15	42	10	42	14	19	8	17	9	1	0	327	246	0	0
8	173	110	169	125	0	0	0	0	188	204	170	186	24	15	42	10	42	14	18	8	18	11	1	0	327	246	0	0
9	131	113	128	128	0	0	0	0	178	232	149	203	25	17	42	10	42	14	17	8	17	12	1	0	328	247	0	0
10	87	114	86	130	0	0	0	0	206	272	175	237	27	20	39	10	33	14	17	8	17	13	1	0	328	247	0	0
11	82	116	80	132	0	0	0	0	125	281	125	274	24	23	23	17	23	22	18	9	18	14	1	0	328	247	0	0
12	8	116	7	132	0	0	0	0	101	281	101	274	23	23	21	17	21	23	17	9	17	14	1	0	328	247	0	0

Uchazeči o zaměstnání na APZ a v rekvalifikaci v roce 2007

m ě s / c	Překlenovací příspěvek		Příspěvek na dopravu		Příspěvek na zapracování		Cílené programy I. *)				Projekty ESF		Uchazeči v rekvalifikaci			
	zaměstnanci		zaměstnanci		zaměstnanci		vytvořená místa		umístění uchazečů		umístění uchazečů		uchazeči	zařazení		
	stav na konci sled.měs.	celkem od poč. roku	stav na konci sled.měs.	celkem od poč. roku	stav na konci sled.měs.	celkem od poč. roku	stav na konci sled.měs.	celkem od poč. roku	stav na konci sled.měs.	celkem od poč. roku	stav na konci sled.měs.	celkem od poč. roku	stav na konci sled.měs.	ve sledov. měsíci	celkem od poč. roku	
	1	19	0	0	0	0	0	0	0	0	0	0	822	95	232	111
2	3	1	0	0	1	1	0	0	0	0	0	889	190	318	202	313
3	1	1	0	0	1	1	0	0	0	0	0	941	292	269	224	537
4	4	4	0	0	1	1	0	0	0	0	0	998	367	248	75	612
5	8	8	0	0	1	1	0	0	0	0	0	1 020	396	241	67	679
6	10	11	0	0	1	1	0	0	0	0	0	1 021	398	129	84	763
7	8	12	0	0	0	1	0	0	0	0	0	1 020	399	103	3	766
8	5	13	0	0	0	1	0	0	0	0	0	1 044	424	98	20	786
9	3	14	0	0	0	1	0	0	0	0	0	1 054	435	118	78	864
10	6	18	0	0	0	1	0	0	0	0	0	1 069	450	138	128	992
11	7	19	0	0	0	1	0	0	0	0	0	1 095	476	159	89	1 081
12	6	20	0	0	0	1	0	0	0	0	0	1 113	494	133	89	1 170

*) jde o regionální cílené programy - zřízení míst a úhrada mezd, nejsou zde zahrnuti CP univerzální

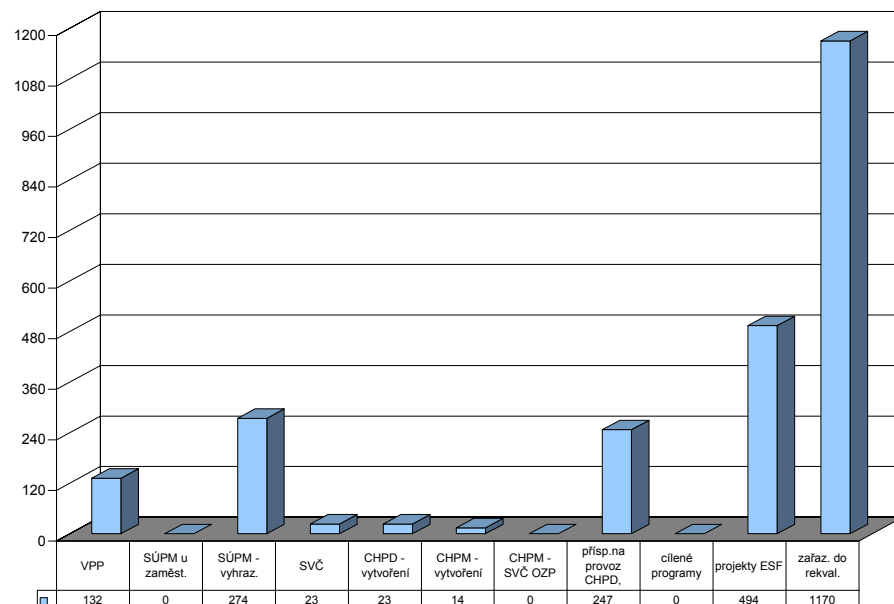

Zlínský kraj

Vývoj na trhu práce v roce 2007

měsíc	evidování uchazeči na konci sled.měs.					počet osob pobírajících podporu	MN v %	nově hlášení uchazeči	vyřazení uchazeči	nově hlášená a uvolněná VPM	obsazená a zrušená VPM	VPM celkem	počet uchazečů na 1 VPM
	celkem	dosažitelní	ženy	absolv. škol a mladiství	osoby se ZP								
1	26 620	24 088	14 263	1 916	5 075	8 803	7,9	4 046	3 027	1 705	1 735	5 081	5,2
2	26 116	23 563	13 884	1 879	5 070	8 648	7,7	2 343	2 847	1 356	1 013	5 424	4,8
3	24 910	22 542	13 370	1 740	5 056	7 982	7,4	2 254	3 460	1 844	1 397	5 871	4,2
4	22 925	20 651	12 731	1 563	4 913	6 882	6,7	2 121	4 106	1 542	1 275	6 138	3,7
5	21 466	19 284	12 158	1 273	4 802	6 344	6,3	1 989	3 448	1 659	1 556	6 241	3,4
6	20 547	18 722	11 817	1 051	4 722	6 122	6,1	2 000	2 919	1 407	1 163	6 485	3,2
7	21 007	19 452	12 216	1 202	4 714	6 434	6,3	2 788	2 328	1 310	1 309	6 486	3,2
8	20 818	19 301	12 206	1 422	4 674	6 414	6,3	2 414	2 603	1 473	1 308	6 651	3,1
9	20 578	18 788	11 907	1 991	4 639	6 070	6,1	3 258	3 498	1 536	1 530	6 657	3,1
10	19 556	17 651	11 324	1 689	4 548	5 829	5,7	2 412	3 434	1 651	1 313	6 995	2,8
11	19 125	17 173	10 992	1 400	4 520	5 970	5,6	2 371	2 802	1 177	1 066	7 106	2,7
12	20 171	18 521	11 206	1 405	4 623	6 727	6,0	2 521	1 475	1 075	1 498	6 683	3,0

Evidování uchazeči a volná pracovní místa

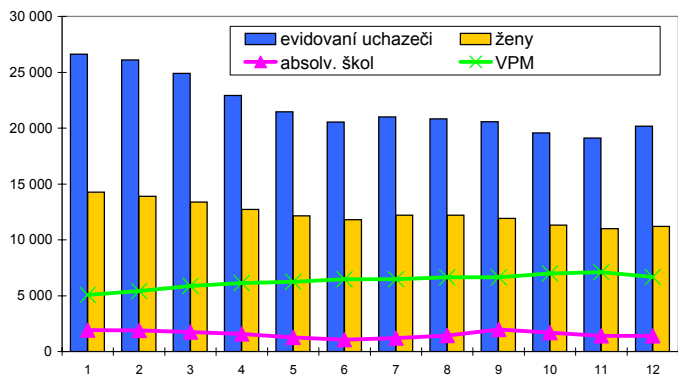

Nově hlášení a vyřazení uchazeči

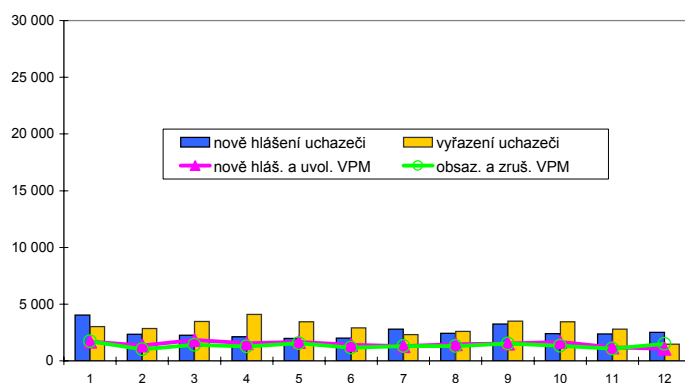

Struktura nezaměstnanosti v roce 2007

stav na konci čtvrtletí	celkový počet evidovan. uchazečů	Věková struktura nezaměstnaných				Délka nezaměstnanosti				
		do 19 let	20 - 34 let	35 - 49 let	nad 50 let	do 3 měsíců	3 - 6 měsíců	6 - 9 měsíců	9 - 12 měsíců	nad 12 měsíců
I.	24 910	792	8 722	7 918	7 478	6 459	4 225	2 807	1 550	9 869
II.	20 547	566	6 997	6 484	6 500	4 711	3 543	2 000	1 672	8 621
III.	20 578	1 113	7 131	6 085	6 249	6 229	2 801	2 116	1 296	8 136
IV.	20 171	726	6 661	6 362	6 422	5 979	3 449	1 733	1 438	7 572

stav na konci čtvrtletí	uchazeči celkem	Struktura nezaměstnaných podle vzdělání									
		bez vzděl.+ neúpl.zák.vz.	základní vzdělání	vyučení	střední bez maturity	vyučení s maturitou	ÚSV	ÚSO	vyšší odborné	bakal.+ VŠ	
I.	24 910	32	5 517	11 252	743	1 280	814	4 136	144	992	
II.	20 547	21	4 685	8 954	590	1 027	704	3 520	108	938	
III.	20 578	24	4 347	8 714	632	1 264	658	3 694	146	1 099	
IV.	20 171	19	4 389	8 978	601	1 112	639	3 379	129	925	

stav na konci čtvrtletí	VPM celkem	Struktura volných pracovních míst podle vzdělání									
		bez vzděl.+ neúpl.zák.vz.	základní vzdělání	vyučení	střední bez maturity	vyučení s maturitou	ÚSV	ÚSO	vyšší odborné	bakal.+ VŠ	
I.	5 871	260	1 604	2 959	99	282	44	418	26	179	
II.	6 485	250	1 879	3 224	75	268	37	476	33	243	
III.	6 657	12	2 357	3 122	104	265	43	525	23	206	
IV.	6 683	17	2 317	3 191	87	276	56	540	21	178	

Struktura nezaměstnaných podle vzdělání

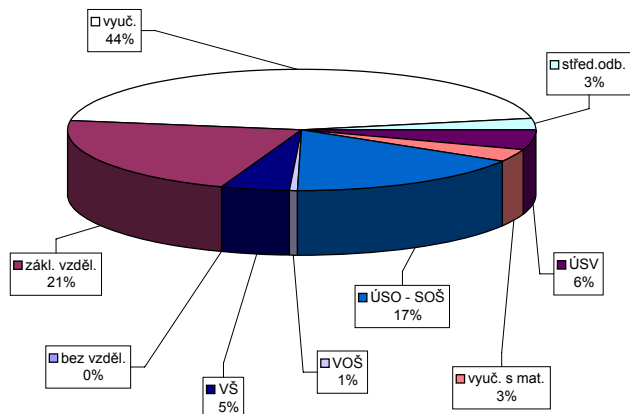

Struktura VPM podle vzdělání

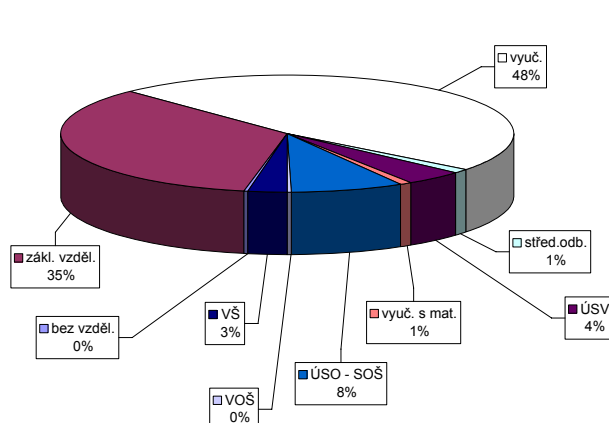

Vývoj v oblasti aktivní politiky zaměstnanosti a rekvalifikací v roce 2007 - Zlínský kraj

m ě s / c	Veřejně prospěšné práce				Společensky účelná pracovní místa u zaměstnavatele				Společensky účelná pracovní místa - vyhrazená místa				Samostatná výděl. činnost (SVČ)		Chráněné pracovní dílny - vytvoření				Chráněné pracovní místa - vytvoření				CHPM - SVČ osob se ZP		Příspěvek na provoz CHPD, CHPM a -		Příspěvek při přechodu na nový podnik. program	
	vytvořená místa		umístění uchazečů		vytvořená místa		umístění uchazečů		vytvořená místa		umístění uchazečů		umístění uchazečů		vytvořená místa		umístění uchazečů		vytvořená místa		umístění uchazečů		umístění uchazečů		zaměstnanci		zaměstnanci	
	stav na konci sled.měs.	celkem od poč. roku	stav na konci sled.měs.	celkem od poč. roku	stav na konci sled.měs.	celkem od poč. roku	stav na konci sled.měs.	celkem od poč. roku	stav na konci sled.měs.	celkem od poč. roku	stav na konci sled.měs.	celkem od poč. roku	stav na konci sled.měs.	celkem od poč. roku	stav na konci sled.měs.	celkem od poč. roku	stav na konci sled.měs.	celkem od poč. roku	stav na konci sled.měs.	celkem od poč. roku	stav na konci sled.měs.	celkem od poč. roku	stav na konci sled.měs.	celkem od poč. roku	stav na konci sled.měs.	celkem od poč. roku	stav na konci sled.měs.	celkem od poč. roku
	1	365	0	277	5	17	0	15	1	882	39	869	50	206	11	109	0	86	4	68	0	65	6	17	1	1 475	237	0
2	368	15	274	13	15	0	14	2	775	112	734	91	199	17	88	0	83	5	68	4	63	8	18	2	473	252	0	0
3	339	186	186	44	19	4	16	4	725	225	685	204	206	29	88	0	83	6	66	6	66	14	19	3	702	481	0	0
4	641	515	470	357	18	4	15	4	648	329	621	318	205	40	102	14	81	7	72	14	65	19	20	4	702	481	0	0
5	687	580	613	529	14	4	13	5	590	442	572	439	208	62	102	14	95	23	73	19	67	27	21	5	702	481	0	0
6	690	594	648	585	14	4	12	5	607	559	588	554	211	72	110	26	94	24	76	23	69	33	21	5	702	481	0	0
7	684	600	642	605	13	4	12	5	626	641	611	638	206	78	106	26	94	30	78	27	72	39	19	5	708	488	0	0
8	693	625	640	638	14	5	13	6	625	732	607	726	206	85	106	26	96	34	75	27	72	46	18	5	708	488	0	0
9	641	638	594	663	15	7	14	8	606	831	569	807	204	94	106	26	96	36	74	27	72	48	18	6	709	489	0	0
10	581	639	518	669	24	16	21	15	637	970	596	938	209	102	93	26	77	37	69	27	67	50	20	8	709	489	0	0
11	493	641	415	672	24	18	22	19	569	1 061	567	1 065	206	119	57	33	56	45	68	28	66	52	18	8	709	489	0	0
12	40	641	35	672	24	19	21	19	476	1 106	470	1 108	207	126	40	33	39	46	66	28	65	53	19	10	709	489	0	0

Uchazeči o zaměstnání na APZ a v rekvalifikaci v roce 2007

m ě s / c	Překlenovací příspěvek		Příspěvek na dopravu		Příspěvek na zapracování		Cílené programy I. *)				Projekty ESF		Uchazeči v rekvalifikaci			
	zaměstnanci		zaměstnanci		zaměstnanci		vytvořená místa		umístění uchazečů		umístění uchazečů		uchazeči	zařazení		
	stav na konci sled.měs.	celkem od poč. roku	stav na konci sled.měs.	celkem od poč. roku	stav na konci sled.měs.	celkem od poč. roku	stav na konci sled.měs.	celkem od poč. roku	stav na konci sled.měs.	celkem od poč. roku	stav na konci sled.měs.	celkem od poč. roku	stav na konci sled.měs.	ve sledov. měsíci	celkem od poč. roku	
	1	51	1	7	0	15	3	0	0	0	0	0	2 046	333	1 056	509
2	26	9	7	0	21	10	0	0	0	0	0	2 181	581	1 110	477	986
3	18	18	142	135	11	10	0	0	0	0	0	2 357	940	981	646	1 632
4	28	29	135	135	7	10	0	0	0	0	0	2 459	1 117	933	303	1 935
5	43	48	135	135	5	10	0	0	0	0	0	2 379	1 238	886	347	2 282
6	41	61	135	135	2	10	0	0	0	0	0	2 290	1 255	647	348	2 630
7	41	71	135	135	1	10	0	0	0	0	0	2 161	1 260	513	32	2 662
8	28	75	135	135	1	10	0	0	0	0	0	2 223	1 393	435	86	2 748
9	25	87	135	135	2	11	0	0	0	0	0	2 260	1 469	679	472	3 220
10	24	97	135	135	3	12	0	0	0	0	0	2 257	1 511	712	439	3 659
11	32	109	135	135	2	12	0	0	0	0	0	2 163	1 619	714	392	4 051
12	31	118	135	135	0	12	0	0	0	0	0	2 155	1 639	431	157	4 208

*) jde o regionální cílené programy - zřízení míst a úhrada mezd, nejsou zde zahrnuti CP univerzální

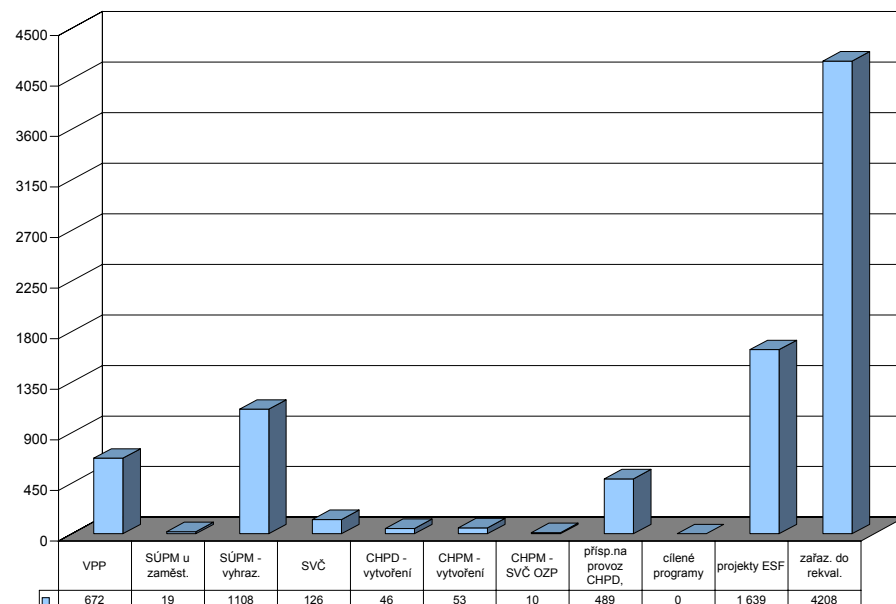

Bruntál

Vývoj na trhu práce v roce 2007

měsíc	evidování uchazeči na konci sled.měs.					počet osob pobírajících podporu	MN v %	nově hlášení uchazeči	vyřazení uchazeči	nově hlášená a uvolněná VPM	obsazená a zrušená VPM	VPM celkem	počet uchazečů na 1 VPM
	celkem	dosažitelní	ženy	absolv. škol a mladiství	osoby se ZP								
1	7 625	6 998	3 964	414	1 744	2 143	13,7	1 046	817	263	232	390	19,6
2	7 471	6 787	3 866	398	1 724	2 085	13,3	523	677	270	201	459	16,3
3	7 089	6 473	3 703	384	1 705	1 860	12,7	511	893	295	253	501	14,1
4	6 457	5 883	3 499	346	1 661	1 581	11,5	487	1 119	218	239	480	13,5
5	6 119	5 605	3 365	282	1 611	1 434	10,9	477	815	236	242	474	12,9
6	5 902	5 461	3 286	252	1 594	1 353	10,6	464	681	380	342	512	11,5
7	5 866	5 482	3 277	231	1 591	1 369	10,7	549	585	187	228	471	12,5
8	5 795	5 447	3 286	290	1 576	1 331	10,6	522	593	237	200	508	11,4
9	5 861	5 421	3 327	421	1 564	1 305	10,5	778	712	265	246	527	11,1
10	5 658	5 149	3 240	360	1 516	1 269	10,0	616	819	320	341	506	11,2
11	5 640	5 131	3 216	323	1 513	1 348	10,0	592	610	198	260	444	12,7
12	5 873	5 483	3 250	315	1 514	1 555	10,7	627	394	132	131	445	13,2

Evidování uchazeči a volná pracovní místa

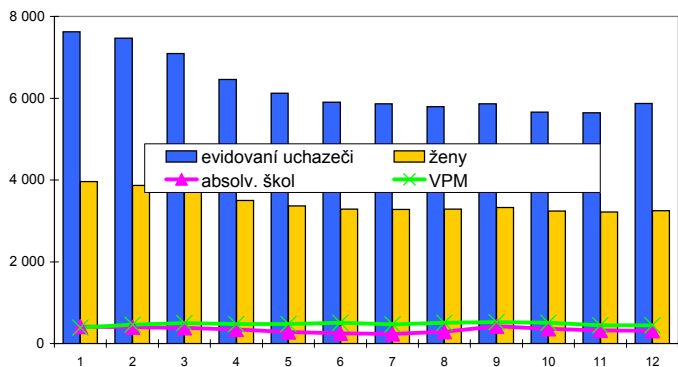

Nově hlášení a vyřazení uchazeči

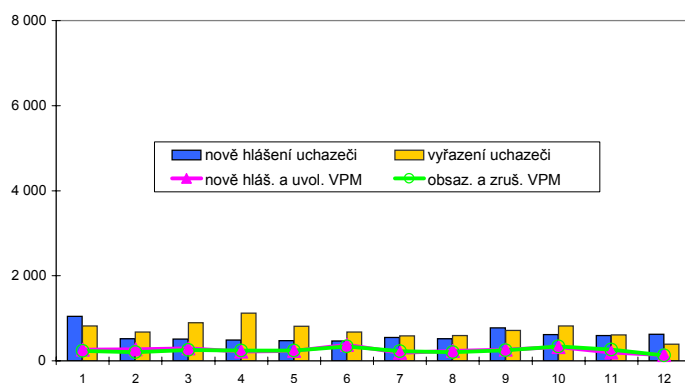

Struktura nezaměstnanosti v roce 2007

stav na konci čtvrtletí	celkový počet evidovan. uchazečů	Věková struktura nezaměstnaných				Délka nezaměstnanosti				
		do 19 let	20 - 34 let	35 - 49 let	nad 50 let	do 3 měsíců	3 - 6 měsíců	6 - 9 měsíců	9 - 12 měsíců	nad 12 měsíců
I.	7 089	277	2 109	2 362	2 341	1 480	1 045	679	404	3 481
II.	5 902	196	1 657	1 980	2 069	1 046	830	533	430	3 063
III.	5 861	349	1 604	1 874	2 034	1 362	670	532	359	2 938
IV.	5 873	250	1 606	1 964	2 053	1 433	840	433	381	2 786

stav na konci čtvrtletí	uchazeči celkem	Struktura nezaměstnaných podle vzdělání								
		bez vzděl. + neúpl. zák. vz.	základní vzdělání	vyučení	střední bez maturity	vyučení s maturitou	ÚSV	ÚSO	vyšší odborné	bakal. + VŠ
I.	7 089	27	2 556	3 018	263	131	198	784	14	98
II.	5 902	27	2 174	2 403	195	109	181	689	10	114
III.	5 861	28	2 077	2 359	203	141	176	762	12	103
IV.	5 873	24	2 103	2 441	210	120	164	702	15	94

stav na konci čtvrtletí	VPM celkem	Struktura volných pracovních míst podle vzdělání								
		bez vzděl. + neúpl. zák. vz.	základní vzdělání	vyučení	střední bez maturity	vyučení s maturitou	ÚSV	ÚSO	vyšší odborné	bakal. + VŠ
I.	501	0	39	327	3	0	0	85	2	45
II.	512	0	32	338	0	3	0	95	0	44
III.	527	0	59	351	2	4	1	78	0	32
IV.	445	0	29	297	0	5	0	80	0	34

Struktura nezaměstnaných podle vzdělání

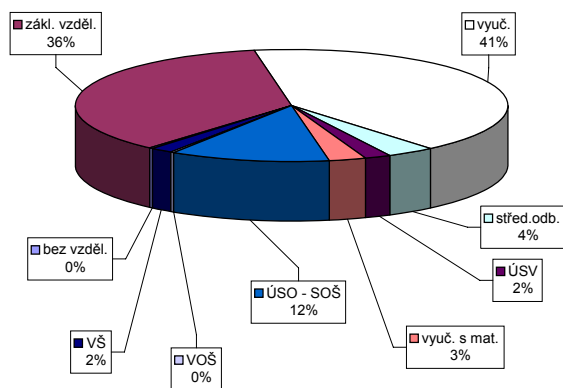

Struktura VPM podle vzdělání

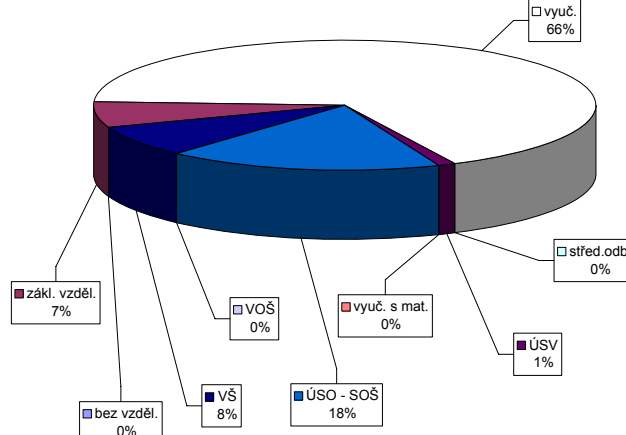

Vývoj v oblasti aktivní politiky zaměstnanosti a rekvalifikací v roce 2007 - Bruntál

m ě s / c	Veřejně prospěšné práce				Společensky účelná pracovní místa u zaměstnavatele				Společensky účelná pracovní místa - vyhrazená místa				Samostatná výděl. činnost (SVČ)		Chráněné pracovní dílny - vytvoření				Chráněné pracovní místa - vytvoření				CHPM - SVČ osob se ZP		Příspěvek na provoz CHPD, CHPM a -		Příspěvek při přechodu na nový podnik. program	
	vytvořená místa		umístění uchazeči		vytvořená místa		umístění uchazeči		vytvořená místa		umístění uchazeči		umístění uchazeči		vytvořená místa		umístění uchazeči		vytvořená místa		umístění uchazeči		umístění uchazeči		zaměstnanci		zaměstnanci	
	stav na konci sled.měs.	celkem od poč. roku	stav na konci sled.měs.	celkem od poč. roku	stav na konci sled.měs.	celkem od poč. roku	stav na konci sled.měs.	celkem od poč. roku	stav na konci sled.měs.	celkem od poč. roku	stav na konci sled.měs.	celkem od poč. roku	stav na konci sled.měs.	celkem od poč. roku	stav na konci sled.měs.	celkem od poč. roku	stav na konci sled.měs.	celkem od poč. roku	stav na konci sled.měs.	celkem od poč. roku	stav na konci sled.měs.	celkem od poč. roku	stav na konci sled.měs.	celkem od poč. roku	stav na konci sled.měs.	celkem od poč. roku	stav na konci sled.měs.	celkem od poč. roku
	1	56	0	50	1	285	0	272	25	130	8	124	6	63	1	4	0	4	0	8	0	8	0	7	0	1	1	0
2	77	29	72	30	259	2	246	30	115	17	110	15	60	2	4	0	4	0	8	0	8	1	8	1	1	1	0	0
3	86	44	80	40	256	14	232	42	118	42	110	35	65	10	4	0	4	0	8	0	8	1	8	1	98	98	0	0
4	220	199	204	184	241	18	225	63	124	68	113	57	68	17	4	0	4	0	8	0	8	1	8	1	98	98	0	0
5	228	223	215	207	239	21	228	75	112	73	105	65	64	20	4	0	4	0	8	0	8	1	8	1	135	135	0	0
6	227	239	221	225	234	23	225	84	91	88	78	73	58	20	4	0	4	0	8	0	8	1	7	1	156	156	0	0
7	220	240	215	226	231	29	218	89	83	91	76	76	62	25	4	0	4	0	8	0	8	2	7	1	156	156	0	0
8	214	245	211	230	207	32	193	96	91	111	86	93	60	27	4	0	4	0	8	0	8	2	5	1	156	156	0	0
9	196	247	191	230	210	35	204	107	75	118	70	99	64	34	4	0	4	0	8	0	8	3	5	1	156	156	0	0
10	146	257	144	230	228	53	204	116	55	127	53	108	67	39	4	0	4	2	8	0	7	3	5	1	156	156	0	0
11	100	259	97	231	222	80	195	133	55	134	53	114	64	44	4	0	4	2	8	0	7	3	5	1	156	156	0	0
12	61	259	60	232	225	83	215	153	71	162	70	142	61	47	4	0	4	2	7	0	6	3	4	1	156	156	0	0

Uchazeči o zaměstnání na APZ a v rekvalifikaci v roce 2007

m ě s / c	Překlenovací příspěvek		Příspěvek na dopravu		Příspěvek na zapracování		Cílené programy I. *)				Projekty ESF		Uchazeči v rekvalifikaci		
	zaměstnanci		zaměstnanci		zaměstnanci		vytvořená místa		umístění uchazeči		umístění uchazeči		uchazeči	zařazení	
	stav na konci sled.měs.	celkem od poč. roku	stav na konci sled.měs.	celkem od poč. roku	stav na konci sled.měs.	celkem od poč. roku	stav na konci sled.měs.	celkem od poč. roku	stav na konci sled.měs.	celkem od poč. roku	stav na konci sled.měs.	celkem od poč. roku	stav na konci sled.měs.	ve sledov. měsíci	celkem od poč. roku
	1	16	1	0	0	1	0	2	0	2	0	523	42	235	115
2	7	1	0	0	1	0	2	0	2	0	617	138	282	193	308
3	7	2	0	0	1	0	1	0	1	0	627	167	240	181	489
4	15	11	0	0	1	0	1	0	1	0	667	211	226	127	616
5	14	15	0	0	0	0	0	0	0	0	740	284	192	136	752
6	14	16	0	0	0	0	0	0	0	0	765	309	127	109	861
7	14	18	0	0	0	0	0	0	0	0	772	316	90	32	893
8	7	22	0	0	0	0	0	0	0	0	782	326	61	11	904
9	7	24	0	0	1	1	0	0	0	0	831	375	135	123	1 027
10	11	29	0	0	3	3	0	0	0	0	858	402	177	116	1 143
11	10	32	0	0	3	3	0	0	0	0	862	407	154	80	1 223
12	16	40	0	0	3	3	0	0	0	0	866	412	116	65	1 288

*) jde o regionální cílené programy - zřízení míst a úhrada mezd, nejsou zde zahrnuty CP univerzální

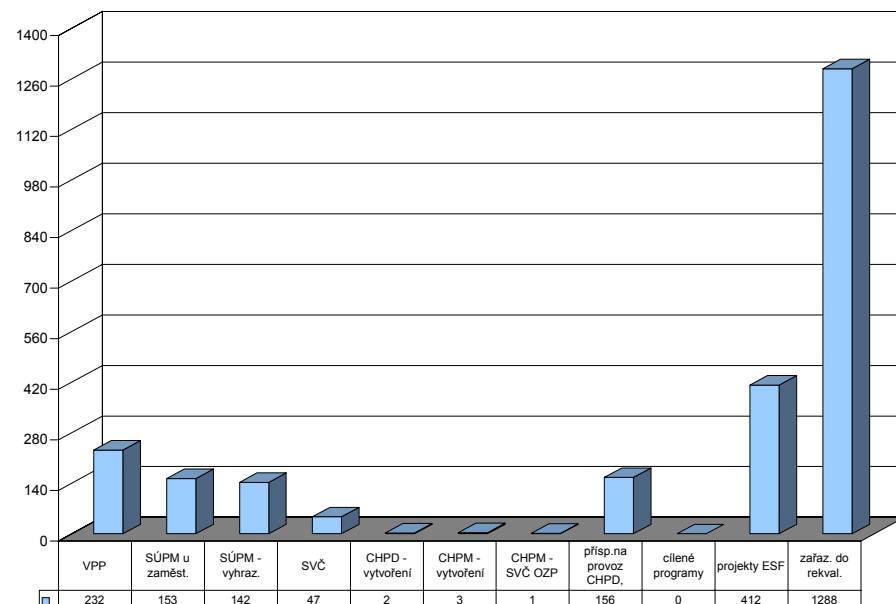

Frýdek-Místek

Vývoj na trhu práce v roce 2007

měsíc	evidování uchazeči na konci sled.měs.					počet osob pobírajících podporu	MN v %	nově hlášení uchazeči	vyřazení uchazeči	nově hlášená a uvolněná VPM	obsazená a zrušená VPM	VPM celkem	počet uchazečů na 1 VPM
	celkem	dosažitelní	ženy	absolv. škol a mladiství	osoby se ZP								
1	12 603	11 849	6 425	936	2 381	3 527	11,2	1 910	2 078	681	544	1 128	11,2
2	12 416	11 672	6 256	910	2 378	3 667	11,0	949	1 136	609	503	1 234	10,1
3	11 719	11 002	5 975	822	2 341	3 379	10,4	894	1 591	711	775	1 170	10,0
4	10 801	10 040	5 673	747	2 302	3 014	9,4	979	1 897	530	497	1 203	9,0
5	10 099	9 405	5 442	596	2 263	2 757	8,8	815	1 517	570	477	1 296	7,8
6	9 696	9 124	5 281	471	2 235	2 616	8,6	929	1 332	468	437	1 327	7,3
7	9 690	9 155	5 346	542	2 224	2 632	8,6	1 077	1 083	625	449	1 503	6,4
8	9 522	9 046	5 279	675	2 182	2 570	8,4	1 041	1 209	574	487	1 590	6,0
9	9 293	8 746	5 097	869	2 120	2 388	8,2	1 336	1 565	486	499	1 577	5,9
10	8 863	8 143	4 882	743	2 049	2 277	7,6	1 060	1 490	632	734	1 475	6,0
11	8 751	8 031	4 747	637	2 032	2 480	7,5	1 010	1 122	791	525	1 741	5,0
12	9 017	8 478	4 740	600	2 034	2 768	7,9	1 110	844	362	641	1 462	6,2

Evidování uchazeči a volná pracovní místa

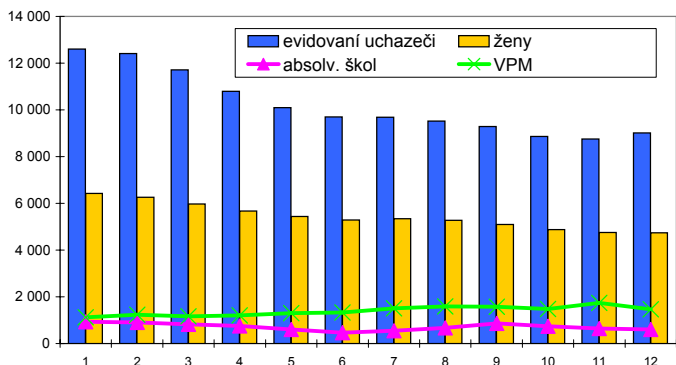

Nově hlášení a vyřazení uchazeči

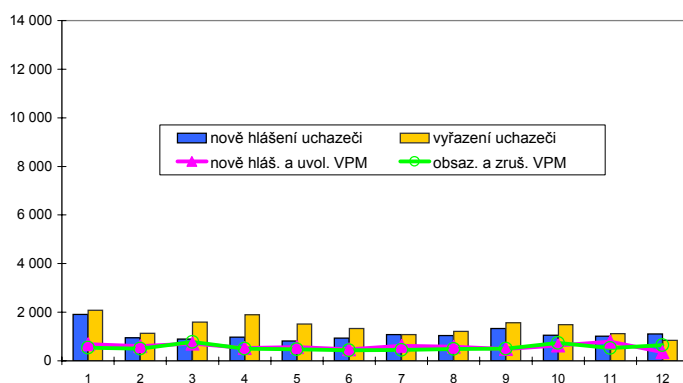

Struktura nezaměstnanosti v roce 2007

stav na konci čtvrtletí	celkový počet evidovan. uchazečů	Věková struktura nezaměstnaných				Délka nezaměstnanosti				
		do 19 let	20 - 34 let	35 - 49 let	nad 50 let	do 3 měsíců	3 - 6 měsíců	6 - 9 měsíců	9 - 12 měsíců	nad 12 měsíců
I.	11 719	442	3 767	3 882	3 628	2 907	2 018	1 271	763	4 760
II.	9 696	301	2 830	3 201	3 364	2 136	1 692	909	788	4 171
III.	9 293	575	2 763	2 839	3 116	2 568	1 298	1 028	569	3 830
IV.	9 017	324	2 762	2 853	3 078	2 640	1 427	825	672	3 453

stav na konci čtvrtletí	uchazeči celkem	Struktura nezaměstnaných podle vzdělání								
		bez vzděl.+ neúpl.zák.vz.	základní vzdělání	vyučení	střední bez maturity	vyučení s maturitou	ÚSV	ÚSO	vyšší odborné	bakal.+ VŠ
I.	11 719	2	2 559	5 678	333	547	362	1 840	48	350
II.	9 696	1	2 189	4 571	277	447	314	1 501	43	353
III.	9 293	3	1 934	4 278	261	473	286	1 595	50	413
IV.	9 017	2	1 861	4 325	229	462	268	1 500	36	334

stav na konci čtvrtletí	VPM celkem	Struktura volných pracovních míst podle vzdělání								
		bez vzděl.+ neúpl.zák.vz.	základní vzdělání	vyučení	střední bez maturity	vyučení s maturitou	ÚSV	ÚSO	vyšší odborné	bakal.+ VŠ
I.	1 170	2	208	778	0	0	1	129	0	52
II.	1 327	0	191	853	0	0	1	212	0	70
III.	1 577	0	232	1 076	0	0	1	139	0	129
IV.	1 462	0	270	945	0	0	1	132	0	114

Struktura nezaměstnaných podle vzdělání

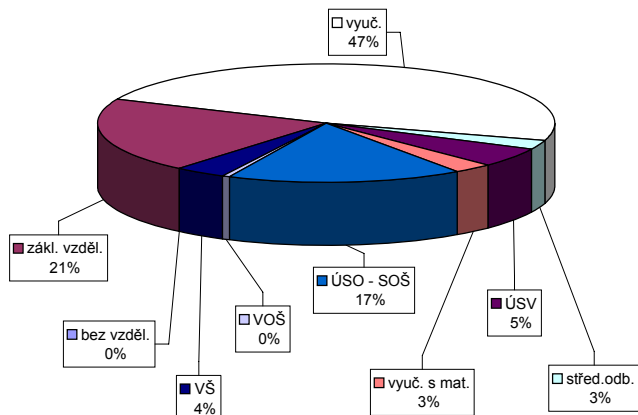

Struktura VPM podle vzdělání

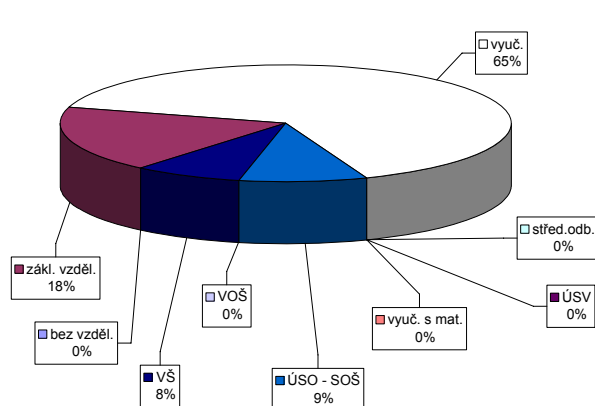

Vývoj v oblasti aktivní politiky zaměstnanosti a rekvalifikací v roce 2007 - Frýdek-Místek

m ě s / c	Veřejně prospěšné práce				Společensky účelná pracovní místa u zaměstnavatele				Společensky účelná pracovní místa - vyhrazená místa				Samostatná výděl. činnost (SVČ)		Chráněné pracovní dílny - vytvoření				Chráněné pracovní místa - vytvoření				CHPM - SVČ osob se ZP		Příspěvek na provoz CHPD, CHPM a -		Příspěvek při přechodu na nový podnik. program	
	vytvořená místa		umístění uchazeči		vytvořená místa		umístění uchazeči		vytvořená místa		umístění uchazeči		umístění uchazeči		vytvořená místa		umístění uchazeči		vytvořená místa		umístění uchazeči		umístění uchazeči		zaměstnanci		zaměstnanci	
	stav na konci sled.měs.	celkem od poč. roku	stav na konci sled.měs.	celkem od poč. roku	stav na konci sled.měs.	celkem od poč. roku	stav na konci sled.měs.	celkem od poč. roku	stav na konci sled.měs.	celkem od poč. roku	stav na konci sled.měs.	celkem od poč. roku	stav na konci sled.měs.	celkem od poč. roku	stav na konci sled.měs.	celkem od poč. roku	stav na konci sled.měs.	celkem od poč. roku	stav na konci sled.měs.	celkem od poč. roku	stav na konci sled.měs.	celkem od poč. roku	stav na konci sled.měs.	celkem od poč. roku	stav na konci sled.měs.	celkem od poč. roku	stav na konci sled.měs.	celkem od poč. roku
	1	159	6	152	5	96	0	86	3	302	63	299	65	42	0	25	0	25	0	2	0	1	0	0	0	0	0	0
2	152	8	144	8	81	0	70	4	315	108	307	105	40	1	25	0	25	0	2	0	1	0	0	0	160	160	0	0
3	149	26	143	26	80	0	70	7	306	136	303	137	42	4	25	0	25	0	2	0	1	0	0	0	173	173	0	0
4	189	125	166	107	75	0	67	12	317	181	314	182	39	4	25	0	25	1	2	0	1	0	0	0	173	173	0	0
5	195	164	157	145	75	0	71	16	304	206	299	205	41	11	25	0	25	1	2	0	1	0	0	0	173	173	0	0
6	256	247	193	229	73	0	69	16	288	235	275	226	38	11	25	0	25	1	2	0	1	0	0	0	173	173	0	0
7	250	255	190	235	65	3	59	20	276	254	271	253	35	11	25	0	25	2	2	0	1	0	0	0	173	173	0	0
8	250	259	193	242	64	6	60	26	221	275	216	273	33	12	25	0	25	2	2	0	1	0	0	0	173	173	0	0
9	174	263	174	246	62	8	59	29	175	296	170	292	30	13	25	0	25	2	2	0	1	0	0	0	173	173	0	0
10	132	277	127	260	59	8	56	34	147	316	143	313	30	15	25	0	25	2	2	0	1	0	0	0	173	173	0	0
11	129	306	126	289	58	8	55	34	129	341	119	332	37	22	25	0	25	2	2	0	1	0	0	0	173	173	0	0
12	109	314	107	297	56	8	54	36	110	361	101	353	30	22	20	0	20	3	0	0	0	0	0	0	173	173	0	0

Uchazeči o zaměstnání na APZ a v rekvalifikaci v roce 2007

m ě s / c	Překlenovací příspěvek		Příspěvek na dopravu		Příspěvek na zapracování		Cílené programy I. *)				Projekty ESF		Uchazeči v rekvalifikaci		
	zaměstnanci		zaměstnanci		zaměstnanci		vytvořená místa		umístění uchazeči		umístění uchazeči		uchazeči	zařazení	
	stav na konci sled.měs.	celkem od poč. roku	stav na konci sled.měs.	celkem od poč. roku	stav na konci sled.měs.	celkem od poč. roku	stav na konci sled.měs.	celkem od poč. roku	stav na konci sled.měs.	celkem od poč. roku	stav na konci sled.měs.	celkem od poč. roku	stav na konci sled.měs.	ve sledov. měsíci	celkem od poč. roku
	1	4	0	0	0	1	0	15	0	15	0	351	107	268	66
2	4	0	0	0	3	2	9	0	9	0	487	269	251	87	153
3	3	3	0	0	3	3	5	0	5	0	580	422	252	133	286
4	4	4	0	0	4	4	0	0	0	0	638	525	325	211	497
5	6	6	0	0	6	8	0	0	0	0	632	601	266	139	636
6	3	6	0	0	9	13	0	0	0	0	652	670	195	134	770
7	2	6	0	0	9	18	0	0	0	0	627	705	143	40	810
8	0	6	0	0	10	22	0	0	0	0	627	720	87	24	834
9	0	6	0	0	7	23	0	0	0	0	704	843	166	122	956
10	1	7	0	0	7	25	0	0	0	0	717	893	314	288	1 244
11	3	9	0	0	3	25	0	0	0	0	727	916	304	141	1 385
12	4	10	0	0	3	27	0	0	0	0	727	916	152	38	1 423

*) jde o regionální cílené programy - zřízení míst a úhrada mezd, nejsou zde zahrnuty CP univerzální

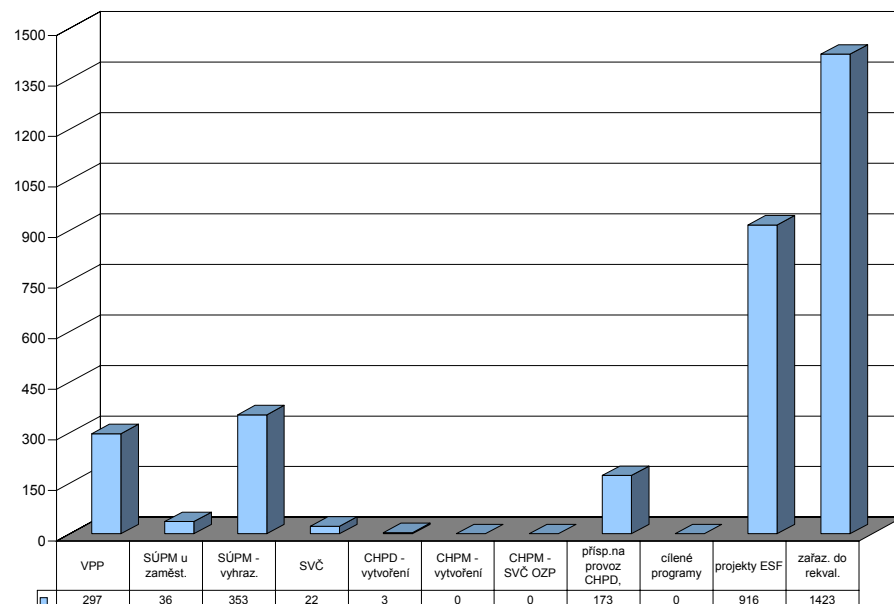

Karviná

Vývoj na trhu práce v roce 2007

měsíc	evidování uchazeči na konci sled.měs.					počet osob pobírajících podporu	MN v %	nově hlášení uchazeči	vyřazení uchazeči	nově hlášená a uvolněná VPM	obsazená a zrušená VPM	VPM celkem	počet uchazečů na 1 VPM
	celkem	dosažitelní	ženy	absolv. škol a mladiství	osoby se ZP								
1	25 038	23 843	13 086	1 612	3 613	3 978	17,0	2 307	1 826	597	510	805	31,1
2	24 699	23 297	12 861	1 524	3 631	4 019	16,7	1 288	1 627	537	327	1 015	24,3
3	24 085	22 607	12 600	1 405	3 590	3 910	16,2	1 364	1 978	531	550	996	24,2
4	23 437	21 896	12 289	1 290	3 576	3 764	15,6	1 428	2 076	747	569	1 174	20,0
5	22 752	21 348	12 018	1 102	3 563	3 670	15,2	1 219	1 904	733	626	1 281	17,8
6	22 168	21 067	11 782	912	3 552	3 611	15,0	1 253	1 837	914	626	1 569	14,1
7	22 091	21 071	11 800	944	3 559	3 610	14,9	1 551	1 628	579	578	1 570	14,1
8	21 743	20 768	11 681	1 015	3 526	3 569	14,7	1 476	1 824	1 062	963	1 669	13,0
9	21 308	20 168	11 386	1 373	3 478	3 322	14,3	1 792	2 227	679	692	1 656	12,9
10	20 439	19 085	10 843	1 218	3 396	3 143	13,5	1 450	2 319	801	600	1 857	11,0
11	19 989	18 637	10 597	1 104	3 361	3 188	13,1	1 418	1 868	520	700	1 677	11,9
12	20 036	18 934	10 572	1 091	3 358	3 211	13,4	1 253	1 206	409	521	1 565	12,8

Evidování uchazeči a volná pracovní místa

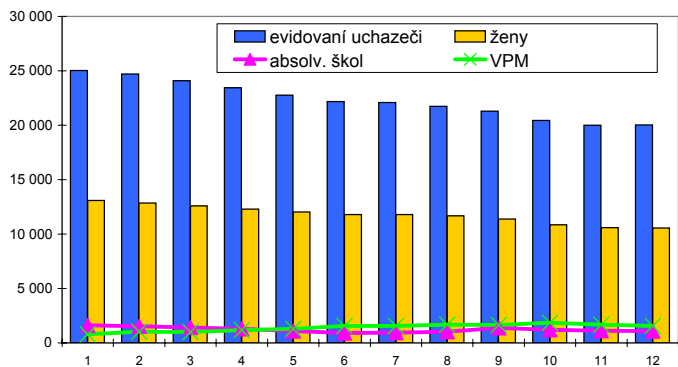

Nově hlášení a vyřazení uchazeči

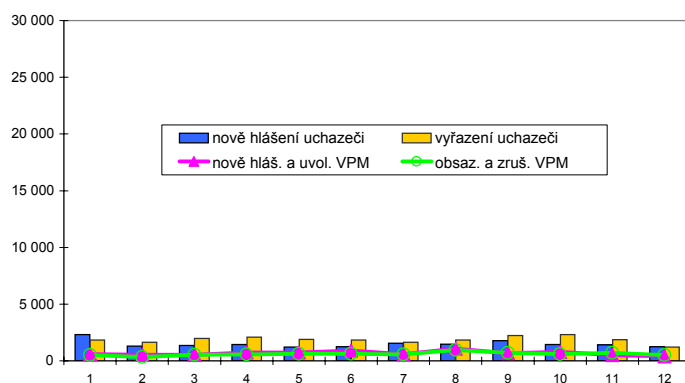

Struktura nezaměstnanosti v roce 2007

stav na konci čtvrtletí	celkový počet evidovan. uchazečů	Věková struktura nezaměstnaných				Délka nezaměstnanosti				
		do 19 let	20 - 34 let	35 - 49 let	nad 50 let	do 3 měsíců	3 - 6 měsíců	6 - 9 měsíců	9 - 12 měsíců	nad 12 měsíců
I.	24 085	1 076	7 756	8 672	6 581	4 036	2 680	2 193	1 417	13 759
II.	22 168	904	6 753	7 999	6 512	3 251	2 771	1 770	1 551	12 825
III.	21 308	1 181	6 356	7 408	6 363	3 820	2 215	1 865	1 283	12 125
IV.	20 036	935	5 720	7 142	6 239	3 476	2 436	1 484	1 353	11 287

stav na konci čtvrtletí	uchazeči celkem	Struktura nezaměstnaných podle vzdělání								
		bez vzděl.+ neúpl.zák.vz.	základní vzdělání	vyučení	střední bez maturity	vyučení s maturitou	ÚSV	ÚSO	vyšší odborné	bakal.+ VŠ
I.	24 085	171	8 104	10 343	1 038	1 152	688	2 125	45	419
II.	22 168	145	7 604	9 382	903	1 068	643	1 988	34	401
III.	21 308	128	7 052	9 006	853	1 128	586	2 037	41	477
IV.	20 036	140	6 768	8 470	799	967	576	1 847	39	430

stav na konci čtvrtletí	VPM celkem	Struktura volných pracovních míst podle vzdělání								
		bez vzděl.+ neúpl.zák.vz.	základní vzdělání	vyučení	střední bez maturity	vyučení s maturitou	ÚSV	ÚSO	vyšší odborné	bakal.+ VŠ
I.	996	0	282	450	0	17	0	174	7	66
II.	1 569	0	525	813	1	19	3	121	8	79
III.	1 656	0	547	904	8	31	5	107	6	48
IV.	1 565	0	468	766	10	47	4	157	4	109

Struktura nezaměstnaných podle vzdělání

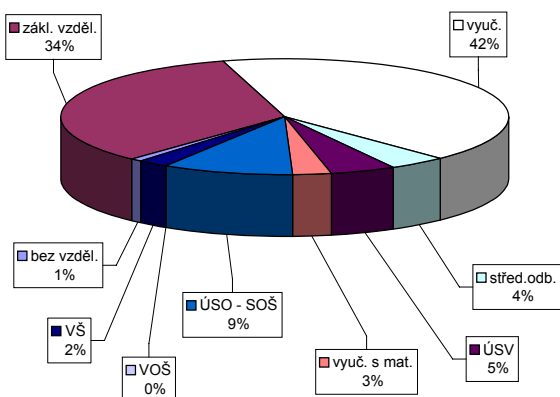

Struktura VPM podle vzdělání

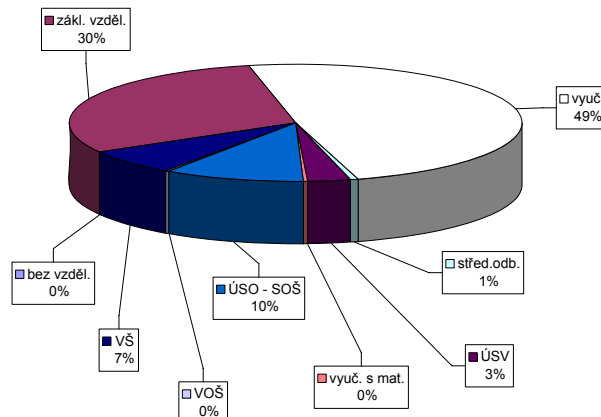

Vývoj v oblasti aktivní politiky zaměstnanosti a rekvalifikací v roce 2007 - Karviná

m ě s / c	Veřejně prospěšné práce				Společensky účelná pracovní místa u zaměstnavatele				Společensky účelná pracovní místa - vyhrazená místa				Samostatná výděl. činnost (SVČ)		Chráněné pracovní dílny - vytvoření				Chráněné pracovní místa - vytvoření				CHPM - SVČ osob se ZP		Příspěvek na provoz CHPD, CHPM a -		Příspěvek při přechodu na nový podnik. program	
	vytvořená místa		umístění uchazeči		vytvořená místa		umístění uchazeči		vytvořená místa		umístění uchazeči		umístění uchazeči		vytvořená místa		umístění uchazeči		vytvořená místa		umístění uchazeči		umístění uchazeči		zaměstnanci		zaměstnanci	
	stav na konci sled.měs.	celkem od poč. roku	stav na konci sled.měs.	celkem od poč. roku	stav na konci sled.měs.	celkem od poč. roku	stav na konci sled.měs.	celkem od poč. roku	stav na konci sled.měs.	celkem od poč. roku	stav na konci sled.měs.	celkem od poč. roku	stav na konci sled.měs.	celkem od poč. roku	stav na konci sled.měs.	celkem od poč. roku	stav na konci sled.měs.	celkem od poč. roku	stav na konci sled.měs.	celkem od poč. roku	stav na konci sled.měs.	celkem od poč. roku	stav na konci sled.měs.	celkem od poč. roku	stav na konci sled.měs.	celkem od poč. roku	stav na konci sled.měs.	celkem od poč. roku
	1	206	12	133	2	242	0	228	15	623	52	575	45	57	3	0	0	0	0	9	0	9	1	0	0	196	116	0
2	180	17	165	54	241	10	215	21	634	96	579	88	58	5	0	0	0	0	9	0	9	1	0	0	203	123	0	0
3	350	220	140	84	240	11	219	35	641	148	598	148	62	11	0	0	0	0	8	0	8	1	0	0	123	123	0	0
4	312	231	245	213	224	13	203	44	658	238	543	177	59	14	0	0	0	0	7	0	7	1	0	0	123	123	0	0
5	305	262	263	268	224	14	206	55	636	294	563	249	62	18	0	0	0	0	7	0	7	3	0	0	123	123	0	0
6	289	274	271	307	224	16	209	61	634	347	560	282	61	22	0	0	0	0	7	0	7	3	0	0	123	123	0	0
7	277	275	268	323	221	17	204	61	662	422	549	314	60	22	0	0	0	0	7	0	7	3	0	0	123	123	0	0
8	278	276	268	335	201	18	191	68	631	458	558	348	59	25	0	0	0	0	7	0	7	3	0	0	123	123	0	0
9	278	276	263	340	195	25	179	72	589	496	532	373	60	32	0	0	0	0	6	0	4	3	1	1	123	123	0	0
10	277	287	264	353	181	29	164	77	563	534	516	400	60	38	0	0	0	0	7	1	7	6	1	1	137	137	0	0
11	262	377	184	381	173	33	161	86	516	584	461	431	47	43	0	0	0	0	8	2	7	6	1	1	137	137	0	0
12	177	403	118	422	139	33	132	90	460	627	401	466	43	43	0	0	0	0	8	2	8	7	1	1	137	137	0	0

231

Uchazeči o zaměstnání na APZ a v rekvalifikaci v roce 2007

m ě s / c	Překlenovací příspěvek		Příspěvek na dopravu		Příspěvek na zapracování		Cílené programy I. *)				Projekty ESF		Uchazeči v rekvalifikaci		
	zaměstnanci		zaměstnanci		zaměstnanci		vytvořená místa		umístění uchazeči		umístění uchazeči		uchazeči	zařazení	
	stav na konci sled.měs.	celkem od poč. roku	stav na konci sled.měs.	celkem od poč. roku	stav na konci sled.měs.	celkem od poč. roku	stav na konci sled.měs.	celkem od poč. roku	stav na konci sled.měs.	celkem od poč. roku	stav na konci sled.měs.	celkem od poč. roku	stav na konci sled.měs.	ve sledov. měsíci	celkem od poč. roku
	1	26	5	0	0	0	0	113	5	106	4	395	146	405	202
2	29	8	0	0	0	0	111	5	104	8	539	320	551	257	459
3	11	11	0	0	0	0	107	5	103	8	705	565	626	355	814
4	10	13	0	0	0	0	106	10	103	13	752	618	735	290	1 104
5	13	20	0	0	0	0	100	10	96	13	758	760	586	200	1 304
6	11	22	0	0	0	0	87	23	71	17	650	799	303	67	1 371
7	11	24	0	0	0	0	69	25	57	18	584	807	236	56	1 427
8	10	28	0	0	0	0	64	25	57	18	546	824	253	166	1 593
9	6	28	0	0	0	0	54	25	53	18	624	965	428	303	1 896
10	10	34	0	0	0	0	42	25	42	18	770	1 111	595	447	2 343
11	10	38	0	0	0	0	33	25	33	18	773	1 170	549	214	2 557
12	16	44	0	0	0	0	0	25	0	18	677	1 170	321	12	2 569

*) jde o regionální cílené programy - zřízení míst a úhrada mezd, nejsou zde zahrnuty CP univerzální

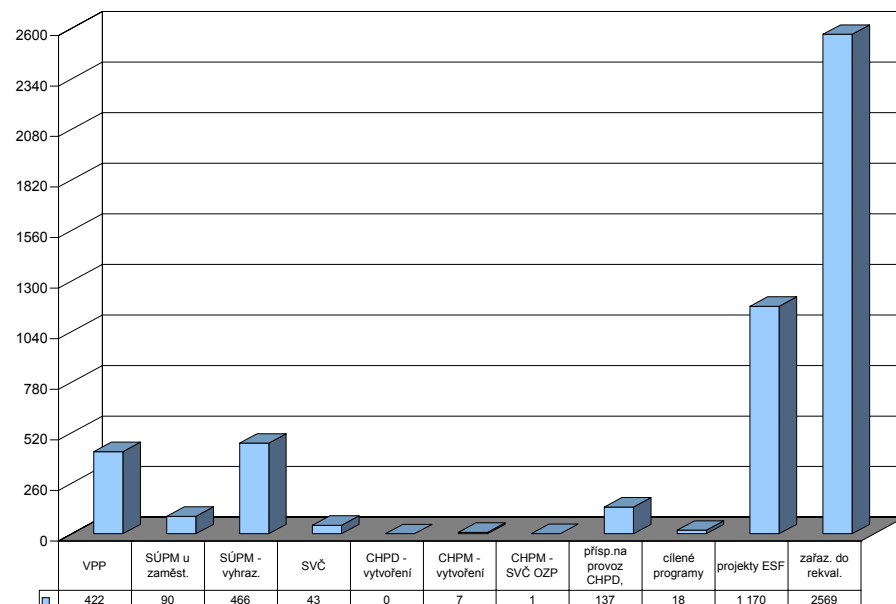

Nový Jičín

Vývoj na trhu práce v roce 2007

měsíc	evidování uchazeči na konci sled.měs.					počet osob pobírajících podporu	MN v %	nově hlášení uchazeči	vyřazení uchazeči	nově hlášená a uvolněná VPM	obsazená a zrušená VPM	VPM celkem	počet uchazečů na 1 VPM
	celkem	dosažitelní	ženy	absolv. škol a mladiství	osoby se ZP								
1	7 866	7 170	3 960	503	1 328	2 080	9,1	1 359	1 384	701	677	1 563	5,0
2	7 619	6 917	3 883	451	1 301	2 104	8,8	668	915	715	491	1 787	4,3
3	7 136	6 490	3 677	414	1 262	1 940	8,3	645	1 128	484	485	1 786	4,0
4	6 458	5 869	3 402	354	1 195	1 725	7,6	597	1 275	542	433	1 895	3,4
5	5 983	5 360	3 252	301	1 152	1 639	6,9	602	1 077	475	435	1 935	3,1
6	5 711	5 195	3 169	228	1 140	1 602	6,7	567	839	380	314	2 001	2,9
7	5 827	5 333	3 276	278	1 150	1 651	7,0	822	706	395	450	1 946	3,0
8	5 737	5 229	3 241	363	1 143	1 666	6,8	655	745	449	351	2 044	2,8
9	5 507	4 967	3 062	494	1 121	1 520	6,5	856	1 086	516	702	1 858	3,0
10	5 140	4 528	2 831	403	1 048	1 431	5,9	672	1 039	541	531	1 868	2,8
11	4 998	4 397	2 702	335	1 041	1 484	5,7	709	851	458	621	1 705	2,9
12	5 244	4 760	2 695	308	1 071	1 677	6,2	733	487	234	265	1 674	3,1

Evidování uchazeči a volná pracovní místa

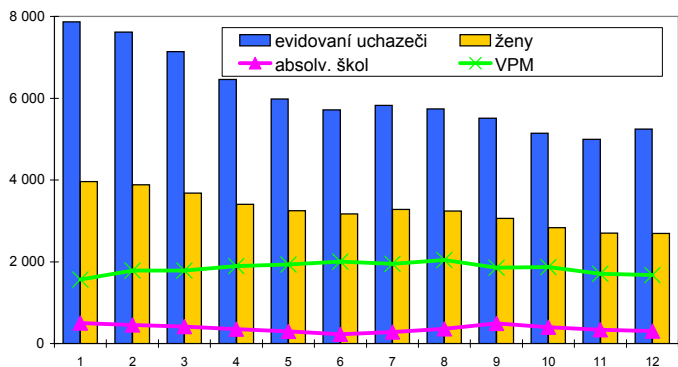

Nově hlášení a vyřazení uchazeči

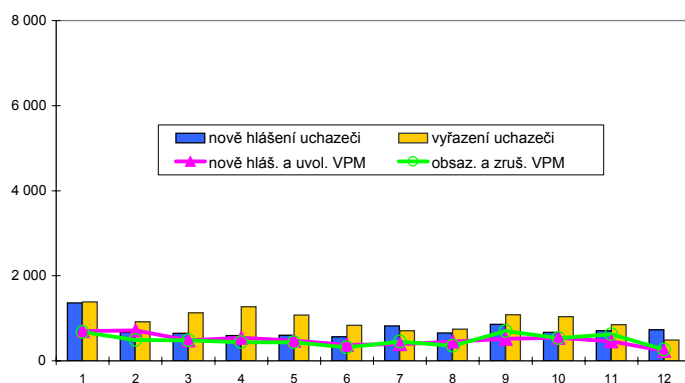

Struktura nezaměstnanosti v roce 2007

stav na konci čtvrtletí	celkový počet evidovan. uchazečů	Věková struktura nezaměstnaných				Délka nezaměstnanosti				
		do 19 let	20 - 34 let	35 - 49 let	nad 50 let	do 3 měsíců	3 - 6 měsíců	6 - 9 měsíců	9 - 12 měsíců	nad 12 měsíců
I.	7 136	247	2 244	2 355	2 290	1 945	1 067	661	388	3 075
II.	5 711	154	1 704	1 839	2 014	1 347	1 001	505	376	2 482
III.	5 507	311	1 646	1 670	1 880	1 625	758	592	327	2 205
IV.	5 244	189	1 526	1 648	1 881	1 686	783	451	374	1 950

stav na konci čtvrtletí	uchazeči celkem	Struktura nezaměstnaných podle vzdělání								
		bez vzděl.+ neúpl.zák.vz.	základní vzdělání	vyučení	střední bez maturity	vyučení s maturitou	ÚSV	ÚSO	vyšší odborné	bakal.+ VŠ
I.	7 136	15	2 191	2 995	265	309	220	888	41	212
II.	5 711	13	1 803	2 300	207	249	149	769	30	191
III.	5 507	11	1 622	2 161	216	284	138	798	33	244
IV.	5 244	10	1 589	2 147	196	238	138	705	25	196

stav na konci čtvrtletí	VPM celkem	Struktura volných pracovních míst podle vzdělání								
		bez vzděl.+ neúpl.zák.vz.	základní vzdělání	vyučení	střední bez maturity	vyučení s maturitou	ÚSV	ÚSO	vyšší odborné	bakal.+ VŠ
I.	1 786	0	508	1 079	0	0	0	161	0	38
II.	2 001	0	609	1 158	1	0	0	193	0	40
III.	1 858	0	582	1 095	1	0	0	141	0	39
IV.	1 674	0	593	923	0	0	0	126	0	32

Struktura nezaměstnaných podle vzdělání

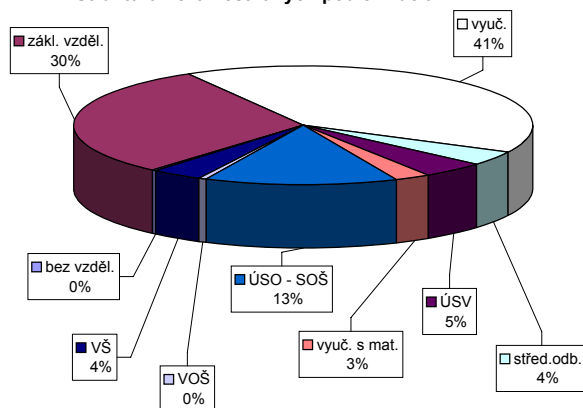

Struktura VPM podle vzdělání

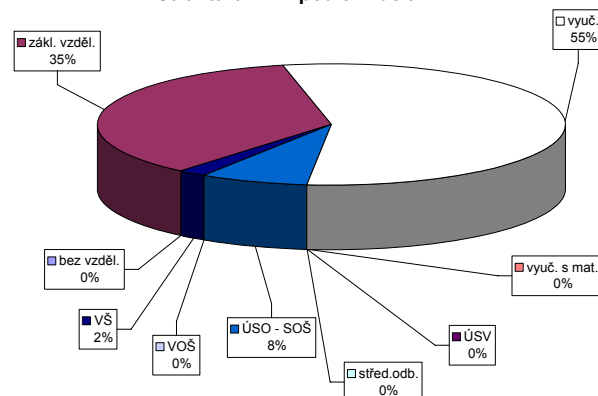

Vývoj v oblasti aktivní politiky zaměstnanosti a rekvalifikací v roce 2007 - Nový Jičín

m ě s / c	Veřejně prospěšné práce				Společensky účelná pracovní místa u zaměstnavatele				Společensky účelná pracovní místa - vyhrazená místa				Samostatná výděl. činnost (SVČ)		Chráněné pracovní dílny - vytvoření				Chráněné pracovní místa - vytvoření				CHPM - SVČ osob se ZP		Příspěvek na provoz CHPD, CHPM a -		Příspěvek při přechodu na nový podnik. program	
	vytvořená místa		umístění uchazečů		vytvořená místa		umístění uchazečů		vytvořená místa		umístění uchazečů		umístění uchazečů		vytvořená místa		umístění uchazečů		vytvořená místa		umístění uchazečů		umístění uchazečů		zaměstnanci		zaměstnanci	
	stav na konci sled.měs.	celkem od poč. roku	stav na konci sled.měs.	celkem od poč. roku	stav na konci sled.měs.	celkem od poč. roku	stav na konci sled.měs.	celkem od poč. roku	stav na konci sled.měs.	celkem od poč. roku	stav na konci sled.měs.	celkem od poč. roku	stav na konci sled.měs.	celkem od poč. roku	stav na konci sled.měs.	celkem od poč. roku	stav na konci sled.měs.	celkem od poč. roku	stav na konci sled.měs.	celkem od poč. roku	stav na konci sled.měs.	celkem od poč. roku	stav na konci sled.měs.	celkem od poč. roku	stav na konci sled.měs.	celkem od poč. roku	stav na konci sled.měs.	celkem od poč. roku
	1	35	21	18	14	92	0	74	6	175	27	175	27	72	1	42	0	40	1	7	0	7	0	8	0	133	133	0
2	53	49	33	30	86	0	70	13	160	30	159	30	70	3	42	0	40	2	7	0	6	0	8	0	101	133	0	0
3	105	102	63	61	78	2	68	17	150	55	150	55	72	9	43	1	42	4	6	0	6	0	5	0	109	141	0	0
4	187	184	111	109	65	3	57	19	142	84	142	83	64	10	40	2	40	7	5	0	4	0	5	0	109	141	0	0
5	206	203	173	174	62	5	53	20	141	109	140	108	63	14	40	2	39	7	4	0	4	0	7	2	109	141	0	0
6	207	204	189	197	75	23	50	23	123	119	122	118	59	14	45	7	44	13	4	0	4	0	6	2	109	141	0	0
7	205	206	184	203	78	30	55	33	102	124	102	123	67	25	49	15	44	13	5	1	4	0	6	2	109	141	0	0
8	218	220	195	218	81	35	64	44	109	134	109	133	66	28	49	15	48	18	5	1	5	1	6	2	109	141	0	0
9	210	225	179	224	81	42	60	53	99	148	99	147	63	29	54	20	53	23	5	2	5	2	6	2	109	141	0	0
10	198	225	156	229	81	48	62	63	80	159	80	158	59	32	54	20	53	25	5	2	5	2	6	2	109	141	0	0
11	162	232	130	236	82	55	59	69	79	179	78	178	62	44	58	24	55	29	5	2	5	2	6	2	109	141	0	0
12	74	232	63	236	69	55	49	74	69	196	69	194	59	44	58	24	57	31	3	2	3	2	6	2	109	141	0	0

233

Uchazeči o zaměstnání na APZ a v rekvalifikaci v roce 2007

m ě s / c	Překlenovací příspěvek		Příspěvek na dopravu		Příspěvek na zapracování		Cílené programy I. *)				Projekty ESF		Uchazeči v rekvalifikaci			
	zaměstnanci		zaměstnanci		zaměstnanci		vytvořená místa		umístění uchazečů		umístění uchazečů		uchazeči	zařazení		
	stav na konci sled.měs.	celkem od poč. roku	stav na konci sled.měs.	celkem od poč. roku	stav na konci sled.měs.	celkem od poč. roku	stav na konci sled.měs.	celkem od poč. roku	stav na konci sled.měs.	celkem od poč. roku	stav na konci sled.měs.	celkem od poč. roku	stav na konci sled.měs.	ve sledov. měsíci	celkem od poč. roku	
	1	4	0	0	0	0	0	0	0	0	0	0	184	42	185	57
2	1	0	0	0	0	0	0	0	0	0	0	286	154	201	69	126
3	3	3	0	0	0	0	0	0	0	0	0	297	211	179	73	199
4	7	7	0	0	0	0	0	0	0	0	0	349	321	150	86	285
5	8	8	0	0	0	0	0	0	0	0	0	403	414	191	90	375
6	5	11	0	0	0	0	0	0	0	0	0	357	429	117	40	415
7	7	14	0	0	0	0	0	0	0	0	0	346	463	127	53	468
8	7	15	0	0	0	0	0	0	0	0	0	379	504	145	62	530
9	7	18	0	0	0	0	0	0	0	0	0	398	607	132	87	617
10	6	20	0	0	0	0	0	0	0	0	0	362	640	159	116	733
11	8	23	0	0	0	0	0	0	0	0	0	345	675	137	44	777
12	11	29	0	0	0	0	0	0	0	0	0	308	682	95	33	810

*) jde o regionální cílené programy - zřízení míst a úhrada mezd, nejsou zde zahrnuti CP univerzální

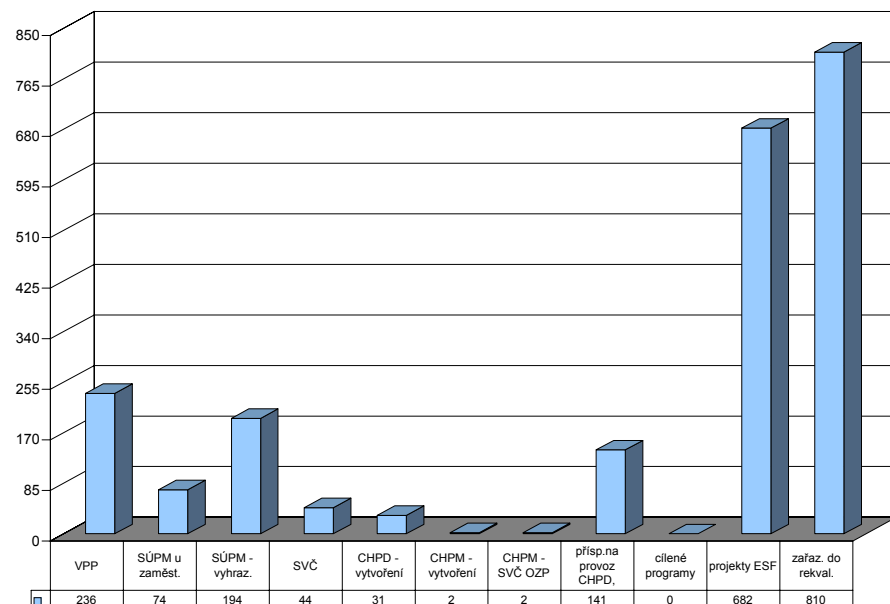

Opava

Vývoj na trhu práce v roce 2007

měsíc	evidování uchazeči na konci sled.měs.					počet osob pobírajících podporu	MN v %	nově hlášení uchazeči	vyřazení uchazeči	nově hlášená a uvolněná VPM	obsazená a zrušená VPM	VPM celkem	počet uchazečů na 1 VPM
	celkem	dosažitelní	ženy	absolv. škol a mladiství	osoby se ZP								
1	10 438	9 722	5 265	874	1 431	2 972	10,9	1 554	1 173	376	297	845	12,4
2	10 272	9 487	5 149	830	1 447	3 019	10,7	777	943	344	329	860	11,9
3	9 640	8 967	4 933	734	1 435	2 715	10,1	704	1 336	374	287	947	10,2
4	8 991	8 290	4 738	647	1 398	2 396	9,4	716	1 365	326	261	1 012	8,9
5	8 463	7 830	4 571	538	1 386	2 244	8,9	696	1 224	409	348	1 073	7,9
6	8 113	7 618	4 421	413	1 357	2 120	8,7	616	966	335	339	1 069	7,6
7	8 213	7 743	4 588	453	1 363	2 156	8,9	854	754	272	249	1 092	7,5
8	8 182	7 705	4 586	557	1 366	2 113	8,9	812	843	356	277	1 171	7,0
9	7 998	7 368	4 450	703	1 349	1 969	8,5	1 060	1 244	491	291	1 371	5,8
10	7 607	6 990	4 195	635	1 327	1 853	8,2	731	1 122	467	403	1 435	5,3
11	7 437	6 820	4 076	552	1 315	1 879	8,0	750	920	225	296	1 364	5,5
12	7 793	7 284	4 097	532	1 332	2 119	8,5	874	518	154	215	1 303	6,0

Evidování uchazeči a volná pracovní místa

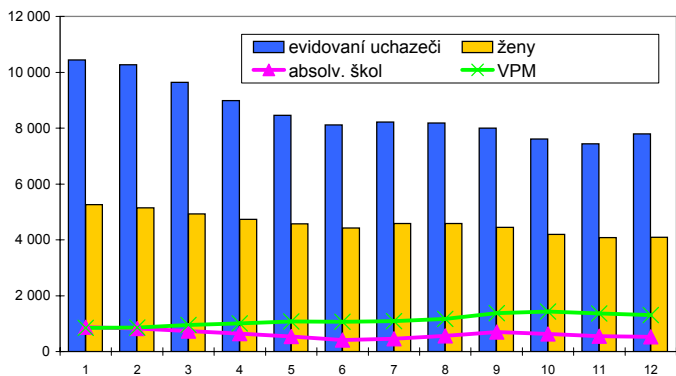

Nově hlášení a vyřazení uchazeči

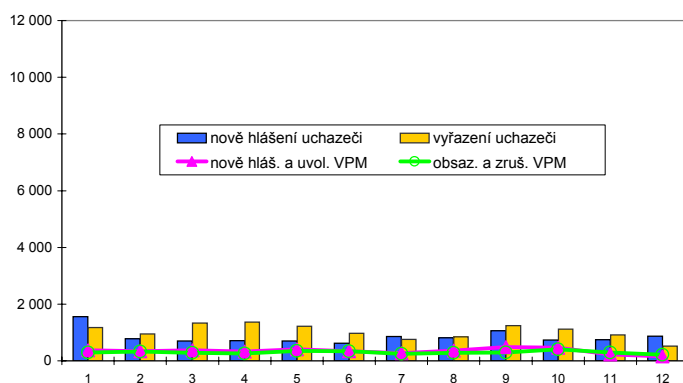

Struktura nezaměstnanosti v roce 2007

stav na konci čtvrtletí	celkový počet evidovan. uchazečů	Věková struktura nezaměstnaných				Délka nezaměstnanosti				
		do 19 let	20 - 34 let	35 - 49 let	nad 50 let	do 3 měsíců	3 - 6 měsíců	6 - 9 měsíců	9 - 12 měsíců	nad 12 měsíců
I.	9 640	396	3 484	2 982	2 778	2 276	1 554	1 034	600	4 176
II.	8 113	269	2 801	2 506	2 537	1 578	1 320	744	659	3 812
III.	7 998	466	2 729	2 365	2 438	2 046	984	828	494	3 646
IV.	7 793	339	2 656	2 366	2 432	1 957	1 257	618	567	3 394

stav na konci čtvrtletí	uchazeči celkem	Struktura nezaměstnaných podle vzdělání								
		bez vzděl.+ neúpl.zák.vz.	základní vzdělání	vyučení	střední bez maturity	vyučení s maturitou	ÚSV	ÚSO	vyšší odborné	bakal.+ VŠ
I.	9 640	34	2 660	4 365	349	438	264	1 255	23	252
II.	8 113	31	2 372	3 484	275	366	242	1 069	12	262
III.	7 998	28	2 281	3 350	286	424	204	1 106	17	302
IV.	7 793	28	2 206	3 394	292	371	200	1 021	25	256

stav na konci čtvrtletí	VPM celkem	Struktura volných pracovních míst podle vzdělání								
		bez vzděl.+ neúpl.zák.vz.	základní vzdělání	vyučení	střední bez maturity	vyučení s maturitou	ÚSV	ÚSO	vyšší odborné	bakal.+ VŠ
I.	947	0	125	636	5	33	1	91	0	56
II.	1 069	0	155	714	6	52	4	93	1	44
III.	1 371	0	318	846	5	56	5	97	1	43
IV.	1 303	0	379	738	8	46	1	93	3	35

Struktura nezaměstnaných podle vzdělání

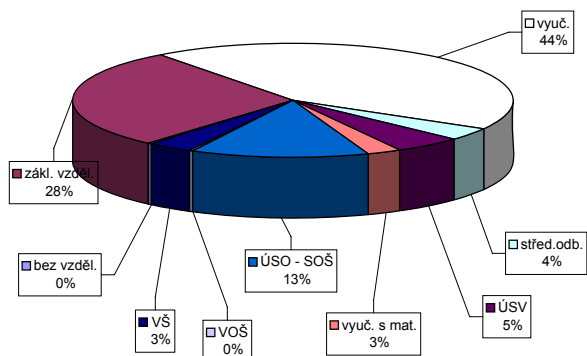

Struktura VPM podle vzdělání

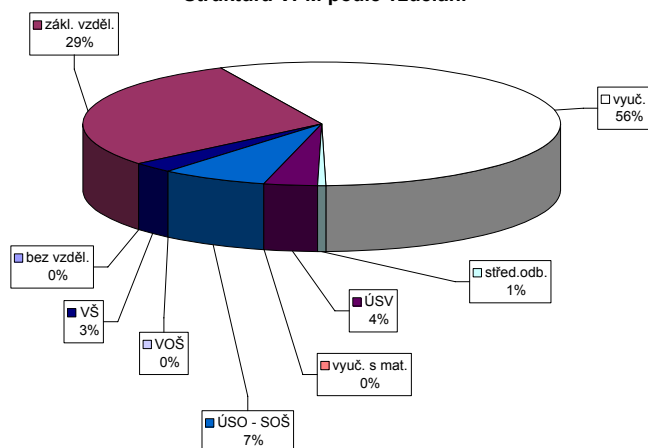

Vývoj v oblasti aktivní politiky zaměstnanosti a rekvalifikací v roce 2007 - Opava

m ě s / c	Veřejně prospěšné práce				Společensky účelná pracovní místa u zaměstnavatele				Společensky účelná pracovní místa - vyhrazená místa				Samostatná výděl. činnost (SVČ)		Chráněné pracovní dílny - vytvoření				Chráněné pracovní místa - vytvoření				CHPM - SVČ osob se ZP		Příspěvek na provoz CHPD, CHPM a -		Příspěvek při přechodu na nový podnik. program	
	vytvořená místa		umístění uchazečů		vytvořená místa		umístění uchazečů		vytvořená místa		umístění uchazečů		umístění uchazečů		vytvořená místa		umístění uchazečů		vytvořená místa		umístění uchazečů		umístění uchazečů		zaměstnanci		zaměstnanci	
	stav na konci sled.měs.	celkem od poč. roku	stav na konci sled.měs.	celkem od poč. roku	stav na konci sled.měs.	celkem od poč. roku	stav na konci sled.měs.	celkem od poč. roku	stav na konci sled.měs.	celkem od poč. roku	stav na konci sled.měs.	celkem od poč. roku	stav na konci sled.měs.	celkem od poč. roku	stav na konci sled.měs.	celkem od poč. roku	stav na konci sled.měs.	celkem od poč. roku	stav na konci sled.měs.	celkem od poč. roku	stav na konci sled.měs.	celkem od poč. roku	stav na konci sled.měs.	celkem od poč. roku	stav na konci sled.měs.	celkem od poč. roku	stav na konci sled.měs.	celkem od poč. roku
	1	73	2	66	0	346	1	277	26	229	53	224	49	172	0	66	0	59	1	6	0	6	0	1	0	599	301	0
2	78	9	66	2	347	14	292	60	240	86	234	80	159	8	65	0	58	3	6	0	6	0	1	0	603	305	0	0
3	96	33	72	14	324	24	278	82	234	103	230	99	158	23	65	0	59	5	6	0	6	0	2	1	603	305	0	0
4	141	105	114	83	320	30	282	101	243	140	238	135	164	38	65	0	59	5	6	0	6	0	2	1	305	305	0	0
5	145	122	134	115	316	32	286	115	243	169	236	162	165	53	65	0	59	6	5	0	5	0	2	1	305	305	0	0
6	153	138	147	136	286	37	254	122	222	188	215	181	176	78	62	0	57	13	5	0	5	0	2	1	305	305	0	0
7	153	144	146	141	277	39	247	130	202	202	195	195	172	86	64	2	59	15	5	0	5	0	2	1	305	305	0	0
8	149	146	144	145	259	45	227	139	155	213	153	205	170	97	62	2	58	16	5	0	5	0	2	1	305	305	0	0
9	141	147	136	146	257	55	227	155	128	228	128	221	177	117	63	3	58	16	5	0	5	0	2	1	305	305	0	0
10	132	147	127	146	245	60	217	168	129	257	129	250	178	128	65	7	57	17	5	0	5	0	2	1	305	305	0	0
11	125	154	119	152	223	65	196	178	101	268	101	261	172	134	66	8	61	21	5	0	5	0	2	1	305	305	0	0
12	89	156	83	154	232	75	198	185	63	283	63	276	180	165	58	9	53	22	6	1	5	0	3	2	305	305	0	0

235

Uchazeči o zaměstnání na APZ a v rekvalifikaci v roce 2007

m ě s / c	Překlenovací příspěvek		Příspěvek na dopravu		Příspěvek na zapracování		Cílené programy I. *)				Projekty ESF		Uchazeči v rekvalifikaci			
	zaměstnanci		zaměstnanci		zaměstnanci		vytvořená místa		umístění uchazečů		umístění uchazečů		uchazeči	zařazení		
	stav na konci sled.měs.	celkem od poč. roku	stav na konci sled.měs.	celkem od poč. roku	stav na konci sled.měs.	celkem od poč. roku	stav na konci sled.měs.	celkem od poč. roku	stav na konci sled.měs.	celkem od poč. roku	stav na konci sled.měs.	celkem od poč. roku	stav na konci sled.měs.	ve sledov. měsíci	celkem od poč. roku	
	1	48	19	0	0	0	0	0	0	0	0	0	307	123	272	146
2	44	25	0	0	0	0	0	0	0	0	0	352	173	317	107	253
3	44	44	0	0	0	0	0	0	0	0	0	388	232	251	75	328
4	29	52	0	0	0	0	0	0	0	0	0	472	339	303	137	465
5	46	72	0	0	0	0	0	0	0	0	0	491	358	219	70	535
6	42	88	0	0	0	0	0	0	0	0	0	485	374	101	53	588
7	50	106	0	0	0	0	0	0	0	0	0	461	384	82	36	624
8	42	117	0	0	0	0	0	0	0	0	0	472	396	80	24	648
9	43	132	0	0	0	0	0	0	0	0	0	579	503	206	162	810
10	35	142	0	0	0	0	0	0	0	0	0	598	525	229	137	947
11	37	154	0	0	0	0	0	0	0	0	0	618	545	264	119	1 066
12	33	169	0	0	0	0	0	0	0	0	0	629	556	169	5	1 071

*) jde o regionální cílené programy - zřízení míst a úhrada mezd, nejsou zde zahrnuti CP univerzální

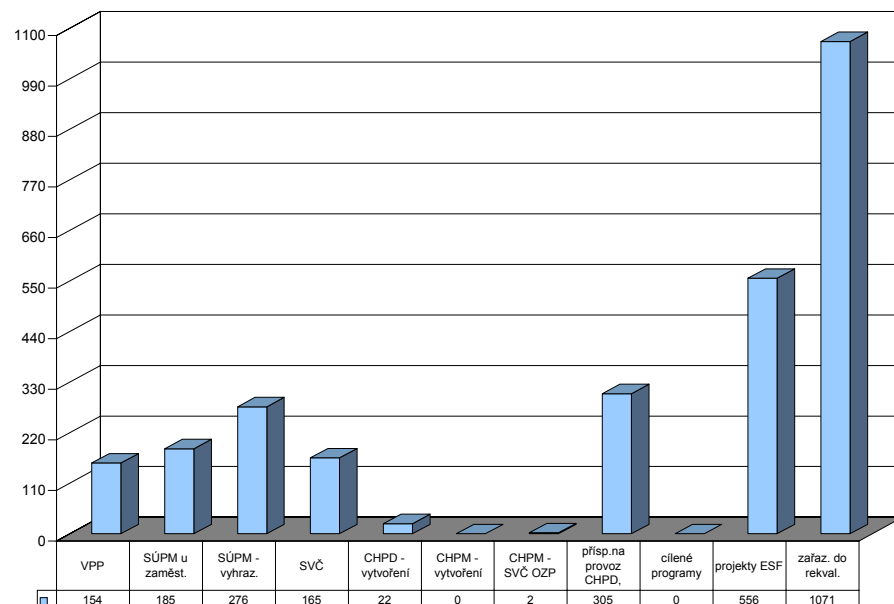

Ostrava-město

Vývoj na trhu práce v roce 2007

měsíc	evidování uchazeči na konci sled.měs.					počet osob pobírajících podporu	MN v %	nově hlášení uchazeči	vyřazení uchazeči	nově hlášená a uvolněná VPM	obsazená a zrušená VPM	VPM celkem	počet uchazečů na 1 VPM
	celkem	dosažitelní	ženy	absolv. škol a mladiství	osoby se ZP								
1	24 213	22 550	12 227	1 354	3 175	4 576	13,0	3 560	2 097	1 657	1 688	3 492	6,9
2	23 802	22 049	11 993	1 355	3 181	4 499	12,7	1 716	2 127	1 112	1 443	3 161	7,5
3	23 200	21 567	11 723	1 294	3 160	4 311	12,5	1 721	2 323	1 414	1 588	2 987	7,8
4	22 283	20 739	11 391	1 187	3 134	4 129	11,9	1 654	2 571	1 340	1 159	3 168	7,0
5	21 344	19 842	11 018	1 003	3 094	4 003	11,4	1 546	2 485	2 032	1 943	3 257	6,6
6	20 775	19 484	10 863	830	3 094	4 018	11,2	1 616	2 185	1 716	2 082	2 891	7,2
7	20 715	19 529	10 997	877	3 071	4 208	11,2	1 962	2 022	1 181	837	3 235	6,4
8	20 193	19 003	10 795	960	3 029	4 204	10,9	1 641	2 163	1 772	1 149	3 858	5,2
9	19 678	18 393	10 377	1 287	2 973	3 851	10,5	2 270	2 785	1 404	1 138	4 124	4,8
10	18 744	17 250	9 806	1 137	2 936	3 610	9,8	1 790	2 724	1 501	1 180	4 445	4,2
11	18 028	16 466	9 321	971	2 901	3 514	9,4	1 538	2 254	908	1 468	3 885	4,6
12	17 853	16 464	9 150	906	2 875	3 430	9,4	1 285	1 460	1 136	774	4 247	4,2

Evidování uchazeči a volná pracovní místa

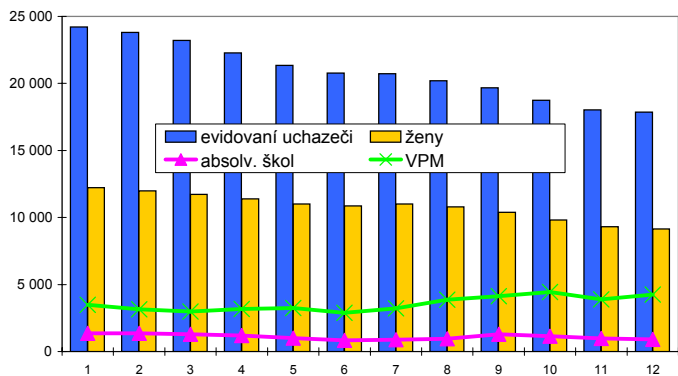

Nově hlášení a vyřazení uchazeči



Struktura nezaměstnanosti v roce 2007

stav na konci čtvrtletí	celkový počet evidovan. uchazečů	Věková struktura nezaměstnaných				Délka nezaměstnanosti				
		do 19 let	20 - 34 let	35 - 49 let	nad 50 let	do 3 měsíců	3 - 6 měsíců	6 - 9 měsíců	9 - 12 měsíců	nad 12 měsíců
I.	23 200	1 048	7 814	7 713	6 625	4 624	2 781	2 236	1 365	12 194
II.	20 775	848	6 622	6 993	6 312	3 810	2 759	1 663	1 462	11 081
III.	19 678	1 148	6 104	6 371	6 055	4 418	2 189	1 692	1 121	10 258
IV.	17 853	808	5 353	5 904	5 788	3 573	2 399	1 332	1 153	9 396

stav na konci čtvrtletí	uchazeči celkem	Struktura nezaměstnaných podle vzdělání								
		bez vzděl.+ neúpl.zák.vz.	základní vzdělání	vyučení	střední bez maturity	vyučení s maturitou	ÚSV	ÚSO	vyšší odborné	bakal.+ VŠ
I.	23 200	53	8 818	8 929	626	849	617	2 465	72	771
II.	20 775	44	8 023	7 945	535	735	531	2 166	53	743
III.	19 678	40	7 445	7 495	498	742	487	2 143	66	762
IV.	17 853	36	6 901	6 818	424	632	446	1 876	49	671

stav na konci čtvrtletí	VPM celkem	Struktura volných pracovních míst podle vzdělání								
		bez vzděl.+ neúpl.zák.vz.	základní vzdělání	vyučení	střední bez maturity	vyučení s maturitou	ÚSV	ÚSO	vyšší odborné	bakal.+ VŠ
I.	2 987	3	349	1 844	52	9	3	418	5	304
II.	2 891	9	439	1 638	119	10	2	404	5	265
III.	4 124	17	869	2 325	146	13	31	406	3	314
IV.	4 247	17	505	2 709	179	17	14	461	10	335

Struktura nezaměstnaných podle vzdělání

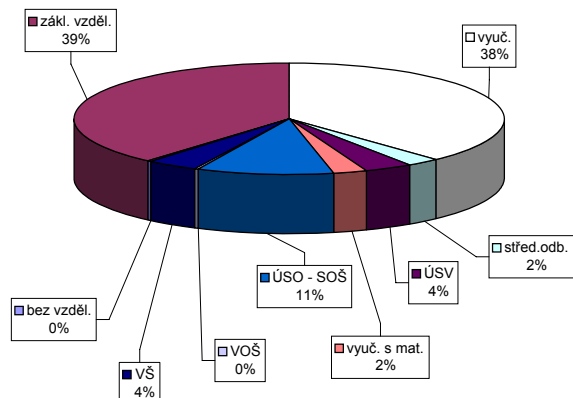

Struktura VPM podle vzdělání

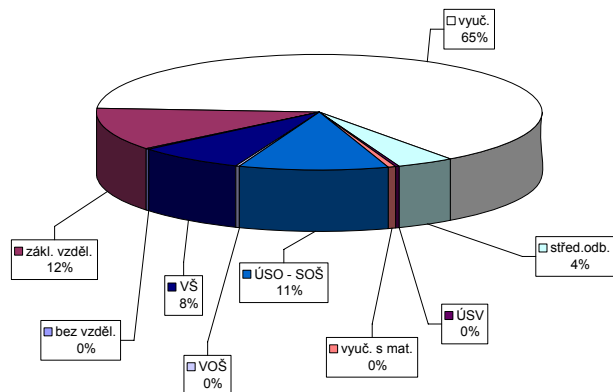

Vývoj v oblasti aktivní politiky zaměstnanosti a rekvalifikací v roce 2007 - Ostrava-město

m ě s / c	Veřejně prospěšné práce				Společensky účelná pracovní místa u zaměstnavatele				Společensky účelná pracovní místa - vyhrazená místa				Samostatná výděl. činnost (SVČ)		Chráněné pracovní dílny - vytvoření				Chráněné pracovní místa - vytvoření				CHPM - SVČ osob se ZP		Příspěvek na provoz CHPD, CHPM a -		Příspěvek při přechodu na nový podnik. program	
	vytvořená místa		umístění uchazeči		vytvořená místa		umístění uchazeči		vytvořená místa		umístění uchazeči		umístění uchazeči		vytvořená místa		umístění uchazeči		vytvořená místa		umístění uchazeči		umístění uchazeči		zaměstnanci		zaměstnanci	
	stav na konci sled.měs.	celkem od poč. roku	stav na konci sled.měs.	celkem od poč. roku	stav na konci sled.měs.	celkem od poč. roku	stav na konci sled.měs.	celkem od poč. roku	stav na konci sled.měs.	celkem od poč. roku	stav na konci sled.měs.	celkem od poč. roku	stav na konci sled.měs.	celkem od poč. roku	stav na konci sled.měs.	celkem od poč. roku	stav na konci sled.měs.	celkem od poč. roku	stav na konci sled.měs.	celkem od poč. roku	stav na konci sled.měs.	celkem od poč. roku	stav na konci sled.měs.	celkem od poč. roku	stav na konci sled.měs.	celkem od poč. roku	stav na konci sled.měs.	celkem od poč. roku
	1	217	0	194	16	7	3	4	1	695	4	695	4	193	0	30	0	30	1	42	0	41	0	17	0	196	196	0
2	224	17	189	29	7	3	7	4	707	69	707	69	191	18	30	0	30	1	42	0	41	3	17	1	196	196	0	0
3	221	64	182	71	7	3	7	4	717	134	717	134	197	38	30	0	30	1	37	0	37	5	17	2	196	196	0	0
4	301	174	245	157	5	3	5	4	659	180	659	180	201	64	30	0	30	1	37	0	37	6	17	2	196	196	0	0
5	307	216	265	218	5	3	5	4	616	237	616	237	197	84	18	0	18	1	37	0	37	7	17	2	196	196	0	0
6	297	241	240	250	6	4	6	5	550	280	550	280	181	87	18	0	18	1	36	0	36	8	18	3	196	196	0	0
7	298	254	239	276	5	4	5	5	573	345	573	345	173	100	8	0	8	2	35	0	35	10	17	3	196	196	0	0
8	285	258	222	290	4	4	4	5	526	379	526	379	173	110	8	0	8	2	30	0	30	11	18	4	196	196	0	0
9	277	285	223	318	4	4	4	5	487	440	487	440	163	117	5	0	5	2	30	0	30	12	17	4	196	196	0	0
10	270	291	224	328	6	6	6	7	470	489	470	489	163	130	5	0	5	2	30	0	30	12	13	4	196	196	0	0
11	267	300	222	340	6	6	6	6	487	566	487	566	160	157	5	0	5	2	35	5	35	18	13	5	196	196	0	0
12	274	335	211	353	6	6	6	8	488	648	488	648	158	157	5	0	5	3	30	11	28	22	13	5	196	196	0	0

237

Uchazeči o zaměstnání na APZ a v rekvalifikaci v roce 2007

m ě s / c	Překlenovací příspěvek		Příspěvek na dopravu		Příspěvek na zapracování		Cílené programy I. *)				Projekty ESF		Uchazeči v rekvalifikaci		
	zaměstnanci		zaměstnanci		zaměstnanci		vytvořená místa		umístění uchazeči		umístění uchazeči		uchazeči	zařazení	
	stav na konci sled.měs.	celkem od poč. roku	stav na konci sled.měs.	celkem od poč. roku	stav na konci sled.měs.	celkem od poč. roku	stav na konci sled.měs.	celkem od poč. roku	stav na konci sled.měs.	celkem od poč. roku	stav na konci sled.měs.	celkem od poč. roku	stav na konci sled.měs.	ve sledov. měsíci	celkem od poč. roku
	1	35	0	0	0	16	0	31	0	31	2	1 599	246	498	239
2	20	0	0	0	11	1	31	0	31	4	1 775	447	577	264	503
3	0	0	0	0	4	2	36	5	36	10	1 920	635	461	226	729
4	0	0	0	0	2	2	36	5	36	11	2 032	776	455	220	949
5	0	0	0	0	3	4	43	12	36	13	2 152	910	385	137	1 086
6	0	0	0	0	1	4	43	12	43	21	2 166	942	181	111	1 197
7	0	0	0	0	2	5	43	12	43	21	2 147	962	144	64	1 261
8	0	0	0	0	2	6	50	19	50	29	2 187	1 007	165	94	1 355
9	0	0	0	0	5	9	61	30	50	30	2 342	1 181	204	208	1 563
10	0	0	0	0	4	9	62	31	62	46	2 434	1 273	335	254	1 817
11	0	0	0	0	4	10	62	31	62	47	2 592	1 431	360	184	2 001
12	0	0	0	0	2	11	62	31	62	48	2 698	1 539	332	117	2 118

*) jde o regionální cílené programy - zřízení míst a úhrada mezd, nejsou zde zahrnuti CP univerzální

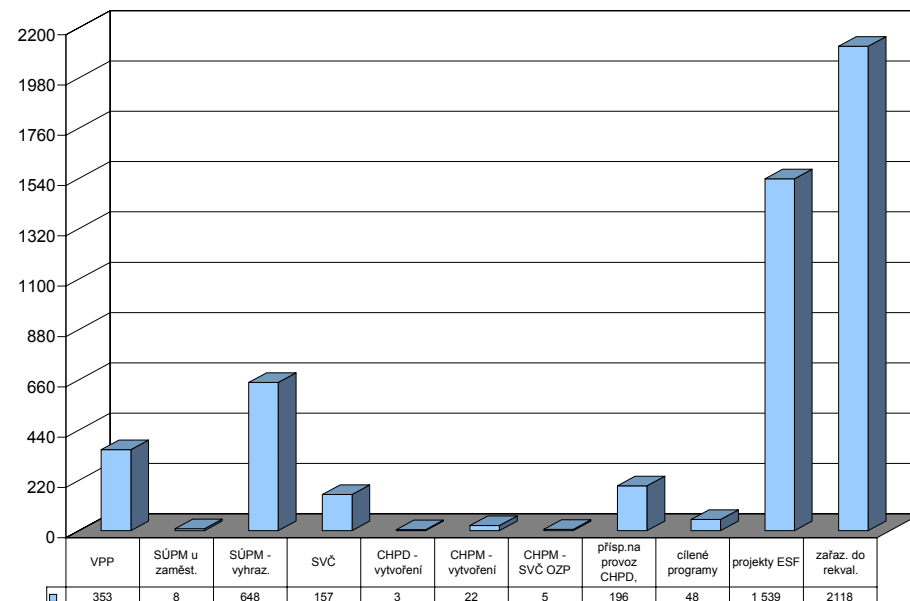

Moravskoslezský kraj

Vývoj na trhu práce v roce 2007

měsíc	evidování uchazeči na konci sled.měs.					počet osob pobírajících podporu	MN v %	nově hlášení uchazeči	vyřazení uchazeči	nově hlášená a uvolněná VPM	obsazená a zrušená VPM	VPM celkem	počet uchazečů na 1 VPM
	celkem	dosažitelní	ženy	absolv. škol a mladiství	osoby se ZP								
1	87 783	82 132	44 927	5 693	13 672	19 276	12,9	11 736	9 375	4 275	3 948	8 223	10,7
2	86 279	80 209	44 008	5 468	13 662	19 393	12,6	5 921	7 425	3 587	3 294	8 516	10,1
3	82 869	77 106	42 611	5 053	13 493	18 115	12,1	5 839	9 249	3 809	3 938	8 387	9,9
4	78 427	72 717	40 992	4 571	13 266	16 609	11,4	5 861	10 303	3 703	3 158	8 932	8,8
5	74 760	69 390	39 666	3 822	13 069	15 747	10,9	5 355	9 022	4 455	4 071	9 316	8,0
6	72 365	67 949	38 802	3 106	12 972	15 320	10,7	5 445	7 840	4 193	4 140	9 369	7,7
7	72 402	68 313	39 284	3 325	12 958	15 626	10,7	6 815	6 778	3 239	2 791	9 817	7,4
8	71 172	67 198	38 868	3 860	12 822	15 453	10,5	6 147	7 377	4 450	3 427	10 840	6,6
9	69 645	65 063	37 699	5 147	12 605	14 355	10,2	8 092	9 619	3 841	3 568	11 113	6,3
10	66 451	61 145	35 797	4 496	12 272	13 583	9,6	6 319	9 513	4 262	3 789	11 586	5,7
11	64 843	59 482	34 659	3 922	12 163	13 893	9,3	6 017	7 625	3 100	3 870	10 816	6,0
12	65 816	61 403	34 504	3 752	12 184	14 760	9,6	5 882	4 909	2 427	2 547	10 696	6,2

Evidování uchazeči a volná pracovní místa

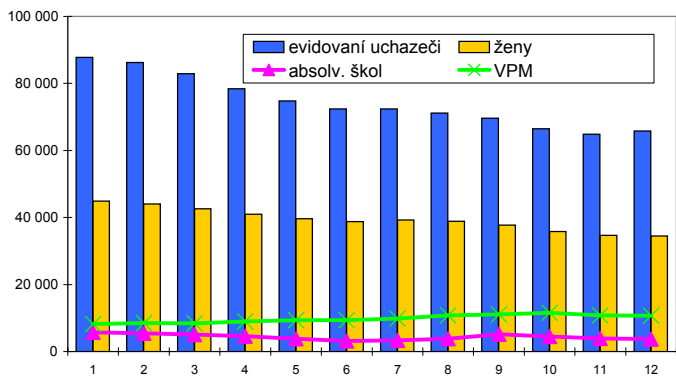

Nově hlášení a vyřazení uchazeči



Struktura nezaměstnanosti v roce 2007

stav na konci čtvrtletí	celkový počet evidovan. uchazečů	Věková struktura nezaměstnaných				Délka nezaměstnanosti				
		do 19 let	20 - 34 let	35 - 49 let	nad 50 let	do 3 měsíců	3 - 6 měsíců	6 - 9 měsíců	9 - 12 měsíců	nad 12 měsíců
I.	82 869	3 486	27 174	27 966	24 243	17 268	11 145	8 074	4 937	41 445
II.	72 365	2 672	22 367	24 518	22 808	13 168	10 373	6 124	5 266	37 434
III.	69 645	4 030	21 202	22 527	21 886	15 839	8 114	6 537	4 153	35 002
IV.	65 816	2 845	19 623	21 877	21 471	14 765	9 142	5 143	4 500	32 266

stav na konci čtvrtletí	uchazeči celkem	Struktura nezaměstnaných podle vzdělání								
		bez vzděl.+ neúpl.zák.vz.	základní vzdělání	vyučení	střední bez maturity	vyučení s maturitou	ÚSV	ÚSO	vyšší odborné	bakal.+ VŠ
I.	82 869	302	26 888	35 328	2 874	3 426	2 349	9 357	243	2 102
II.	72 365	261	24 165	30 085	2 392	2 974	2 060	8 182	182	2 064
III.	69 645	238	22 411	28 649	2 317	3 192	1 877	8 441	219	2 301
IV.	65 816	240	21 428	27 595	2 150	2 790	1 792	7 651	189	1 981

stav na konci čtvrtletí	VPM celkem	Struktura volných pracovních míst podle vzdělání								
		bez vzděl.+ neúpl.zák.vz.	základní vzdělání	vyučení	střední bez maturity	vyučení s maturitou	ÚSV	ÚSO	vyšší odborné	bakal.+ VŠ
I.	8 387	5	1 511	5 114	60	59	5	1 058	14	561
II.	9 369	9	1 951	5 514	127	84	10	1 118	14	542
III.	11 113	17	2 607	6 597	162	104	43	968	10	605
IV.	10 696	17	2 244	6 378	197	115	20	1 049	17	659

Struktura nezaměstnaných podle vzdělání

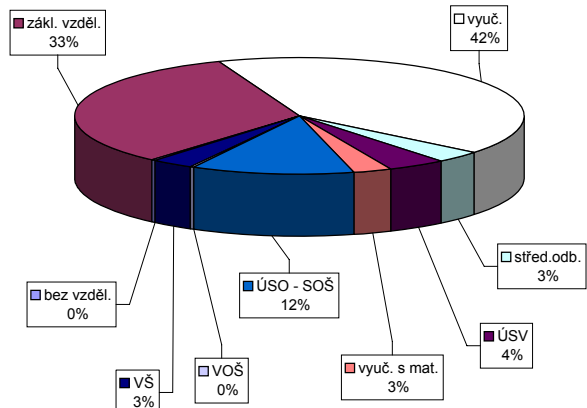

Struktura VPM podle vzdělání

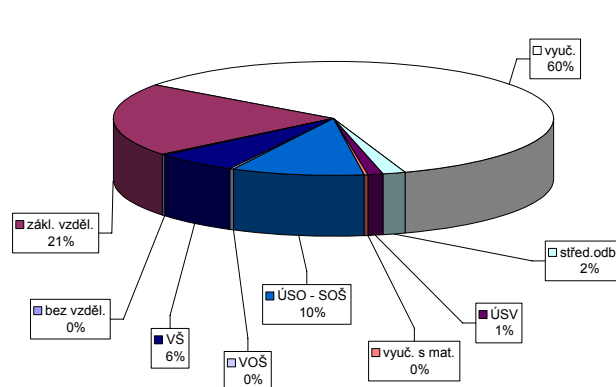

Vývoj v oblasti aktivní politiky zaměstnanosti a rekvalifikací v roce 2007 - Moravskoslezský kraj

m ě s / c	Veřejně prospěšné práce				Společensky účelná pracovní místa u zaměstnavatele				Společensky účelná pracovní místa - vyhrazená místa				Samostatná výděl. činnost (SVČ)		Chráněné pracovní dílny - vytvoření				Chráněné pracovní místa - vytvoření				CHPM - SVČ osob se ZP		Příspěvek na provoz CHPD, CHPM a -		Příspěvek při přechodu na nový podnik. program	
	vytvořená místa		umístění uchazečů		vytvořená místa		umístění uchazečů		vytvořená místa		umístění uchazečů		umístění uchazečů		vytvořená místa		umístění uchazečů		vytvořená místa		umístění uchazečů		umístění uchazečů		zaměstnanci		zaměstnanci	
	stav na konci sled.měs.	celkem od poč. roku	stav na konci sled.měs.	celkem od poč. roku	stav na konci sled.měs.	celkem od poč. roku	stav na konci sled.měs.	celkem od poč. roku	stav na konci sled.měs.	celkem od poč. roku	stav na konci sled.měs.	celkem od poč. roku	stav na konci sled.měs.	celkem od poč. roku	stav na konci sled.měs.	celkem od poč. roku	stav na konci sled.měs.	celkem od poč. roku	stav na konci sled.měs.	celkem od poč. roku	stav na konci sled.měs.	celkem od poč. roku	stav na konci sled.měs.	celkem od poč. roku	stav na konci sled.měs.	celkem od poč. roku	stav na konci sled.měs.	celkem od poč. roku
	1	746	41	613	38	1 068	4	941	76	2 154	207	2 092	196	599	5	167	0	158	3	74	0	72	1	33	0	1 125	747	0
2	764	129	669	153	1 021	29	900	132	2 171	406	2 096	387	578	37	166	0	157	6	74	0	71	5	34	2	1 264	918	0	0
3	1 007	489	680	296	985	54	874	187	2 166	618	2 108	608	596	95	167	1	160	10	67	0	66	7	32	4	1 302	1 036	0	0
4	1 350	1 018	1 085	853	930	67	839	243	2 143	891	2 009	814	595	147	164	2	158	14	65	0	63	8	32	4	1 004	1 036	0	0
5	1 386	1 190	1 207	1 127	921	75	849	285	2 052	1 088	1 959	1 026	592	200	152	2	145	15	63	0	62	11	34	6	1 041	1 073	0	0
6	1 429	1 343	1 261	1 344	898	103	813	311	1 908	1 257	1 800	1 160	573	232	154	7	148	28	62	0	61	12	33	7	1 062	1 094	0	0
7	1 403	1 374	1 242	1 404	877	122	788	338	1 898	1 438	1 766	1 306	569	269	150	17	140	32	62	1	60	15	32	7	1 062	1 094	0	0
8	1 394	1 404	1 233	1 460	816	140	739	378	1 733	1 570	1 648	1 431	561	299	148	17	143	38	57	1	56	17	31	8	1 062	1 094	0	0
9	1 276	1 443	1 166	1 504	809	169	733	421	1 553	1 726	1 486	1 572	557	342	151	23	145	43	56	2	53	20	31	9	1 062	1 094	0	0
10	1 155	1 484	1 042	1 546	800	204	709	465	1 444	1 882	1 391	1 718	557	382	153	27	144	48	57	3	55	23	27	9	1 076	1 108	0	0
11	1 045	1 628	878	1 629	764	247	672	508	1 367	2 072	1 299	1 882	542	444	158	32	150	56	63	9	60	29	27	10	1 076	1 108	0	0
12	784	1 699	642	1 694	727	260	654	546	1 261	2 277	1 192	2 079	531	478	145	33	139	61	54	16	50	34	27	11	1 076	1 108	0	0

Uchazeči o zaměstnání na APZ a v rekvalifikaci v roce 2007

m ě s / c	Překlenovací příspěvek		Příspěvek na dopravu		Příspěvek na zapracování		Cílené programy I. *)				Projekty ESF		Uchazeči v rekvalifikaci		
	zaměstnanci		zaměstnanci		zaměstnanci		vytvořená místa		umístění uchazečů		umístění uchazečů		uchazeči	zařazení	
	stav na konci sled.měs.	celkem od poč. roku	stav na konci sled.měs.	celkem od poč. roku	stav na konci sled.měs.	celkem od poč. roku	stav na konci sled.měs.	celkem od poč. roku	stav na konci sled.měs.	celkem od poč. roku	stav na konci sled.měs.	celkem od poč. roku	stav na konci sled.měs.	ve sledov. měsíci	celkem od poč. roku
	1	133	25	0	0	18	0	161	5	154	6	3 359	706	1 863	825
2	105	34	0	0	15	3	153	5	146	12	4 056	1 501	2 179	977	1 802
3	68	63	0	0	8	5	149	10	145	18	4 517	2 232	2 009	1 043	2 845
4	65	87	0	0	7	6	143	15	140	24	4 910	2 790	2 194	1 071	3 916
5	87	121	0	0	9	12	143	22	132	26	5 176	3 327	1 839	772	4 688
6	75	143	0	0	10	17	130	35	114	38	5 075	3 523	1 024	514	5 202
7	84	168	0	0	11	23	112	37	100	39	4 937	3 637	822	281	5 483
8	66	188	0	0	12	28	114	44	107	47	4 993	3 777	791	381	5 864
9	63	208	0	0	13	33	115	55	103	48	5 478	4 474	1 271	1 005	6 869
10	63	232	0	0	14	37	104	56	104	64	5 739	4 844	1 809	1 358	8 227
11	68	256	0	0	10	38	95	56	95	65	5 917	5 144	1 768	782	9 009
12	80	292	0	0	8	41	62	56	62	66	5 905	5 275	1 185	270	9 279

*) jde o regionální cílené programy - zřízení míst a úhrada mezd, nejsou zde zahrnuty CP univerzální

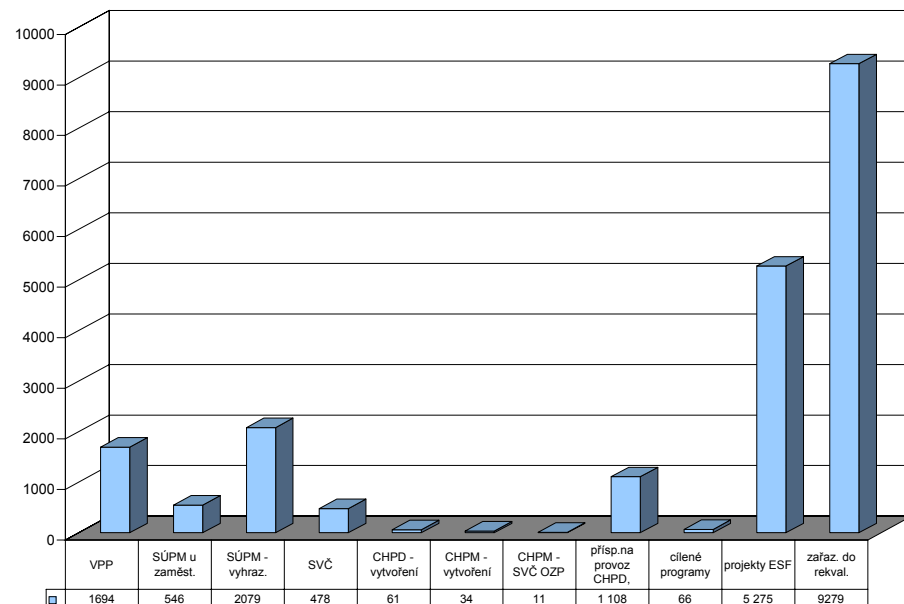

Regionální statistika

úřadů práce v ČR v roce 2007

oblasti – NUTS2

Praha

Vývoj na trhu práce v roce 2007

měsíc	evidování uchazeči na konci sled.měs.					počet osob pobírajících podporu	MN v %	nově hlášení uchazeči	vyřazení uchazeči	nově hlášená a uvolněná VPM	obsazená a zrušená VPM	VPM celkem	počet uchazečů na 1 VPM
	celkem	dosažitelní	ženy	absolv. škol a mladiství	osoby se ZP								
1	21 568	19 697	11 302	1 277	2 420	8 808	2,7	4 455	4 251	4 838	3 860	17 170	1,3
2	20 966	19 078	11 008	1 238	2 394	8 490	2,6	3 209	3 811	5 917	3 592	19 495	1,1
3	20 329	18 510	10 630	1 232	2 355	8 128	2,6	3 279	3 916	6 023	6 365	19 153	1,1
4	19 726	17 954	10 328	1 127	2 341	7 828	2,5	3 221	3 824	5 287	4 568	19 872	1,0
5	19 022	17 226	10 085	932	2 289	7 645	2,4	2 968	3 672	6 163	5 685	20 350	0,9
6	18 747	17 219	10 058	837	2 242	7 708	2,4	3 034	3 309	5 709	4 700	21 359	0,9
7	19 653	18 142	10 691	895	2 231	8 423	2,5	3 816	2 910	4 582	5 126	20 815	0,9
8	19 736	18 297	10 815	966	2 220	8 526	2,5	3 288	3 205	5 253	4 286	21 782	0,9
9	19 007	17 496	10 161	1 346	2 150	7 839	2,4	3 925	4 654	7 141	4 668	24 255	0,8
10	18 219	16 563	9 640	1 255	2 145	7 526	2,3	3 776	4 564	8 455	6 131	26 579	0,7
11	17 350	15 645	9 181	1 057	2 121	7 229	2,1	3 020	3 889	7 029	5 466	28 142	0,6
12	17 363	15 813	9 193	985	2 130	7 268	2,2	2 402	2 389	4 863	4 259	28 746	0,6

Evidování uchazeči a volná pracovní místa

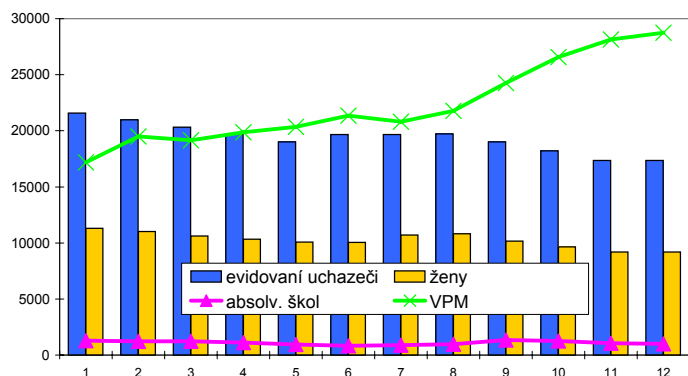

Nově hlášení a vyřazení uchazeči

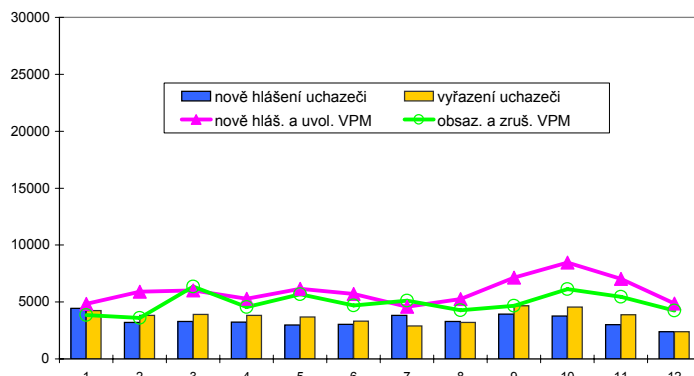

Struktura nezaměstnanosti v roce 2007

stav na konci čtvrtletí	celkový počet evidovan. uchazečů	Věková struktura nezaměstnaných				Délka nezaměstnanosti				
		do 19 let	20 - 34 let	35 - 49 let	nad 50 let	do 3 měsíců	3 - 6 měsíců	6 - 9 měsíců	9 - 12 měsíců	nad 12 měsíců
I.	20 329	640	7 433	5 906	6 350	7 845	3 733	2 346	1 353	5 052
II.	18 747	516	6 686	5 610	5 935	6 698	4 159	1 865	1 360	4 665
III.	19 007	763	7 075	5 441	5 728	7 702	3 576	2 236	1 100	4 393
IV.	17 363	531	6 241	5 071	5 520	6 641	3 687	1 814	1 278	3 943

stav na konci čtvrtletí	uchazeči celkem	Struktura nezaměstnaných podle vzdělání								
		bez vzděl.+ neúpl.zák.vz.	základní vzdělání	vyučení	střední bez maturity	vyučení s maturitou	ÚSV	ÚSO	vyšší odborné	bakal.+ VŠ
I.	20 329	36	3 868	6 371	611	1 068	1 199	4 524	254	2 398
II.	18 747	33	3 524	5 714	532	936	1 125	4 255	246	2 382
III.	19 007	39	3 265	5 527	548	1 137	1 092	4 530	273	2 596
IV.	17 363	41	3 074	5 140	480	935	1 043	4 100	235	2 315

stav na konci čtvrtletí	VPM celkem	Struktura volných pracovních míst podle vzdělání								
		bez vzděl.+ neúpl.zák.vz.	základní vzdělání	vyučení	střední bez maturity	vyučení s maturitou	ÚSV	ÚSO	vyšší odborné	bakal.+ VŠ
I.	19 153	1 497	8 092	4 219	900	529	542	1 774	151	1 438
II.	21 359	1 761	8 792	4 485	1 048	610	635	2 310	162	1 556
III.	24 255	1 715	10 202	5 662	1 208	786	695	2 275	187	1 525
IV.	28 746	2 866	13 020	5 935	1 283	730	724	2 194	193	1 628

Struktura nezaměstnaných podle vzdělání

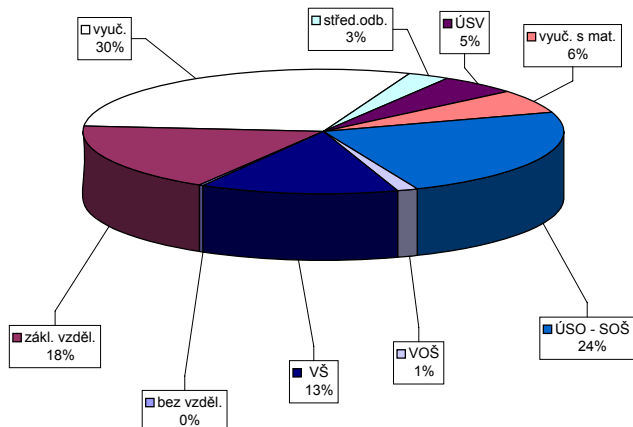

Struktura VPM podle vzdělání

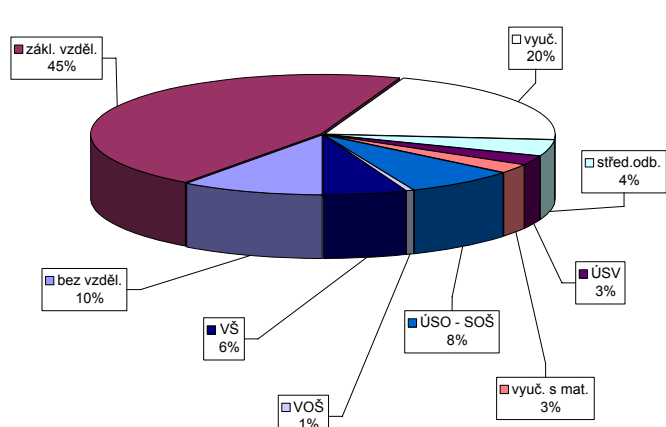

Vývoj v oblasti aktivní politiky zaměstnanosti a rekvalifikací v roce 2007 Praha

měsíc	Veřejné prospěšné práce				Společensky účelná pracovní místa u zaměstnavatele				Společensky účelná pracovní místa - vyhrazená místa				Samostatná výděl. činnost (SVČ)		Chráněné pracovní dílny - vytvoření				Chráněné pracovní místa - vytvoření				CHPM - SVČ osob se ZP		Příspěvek na provoz CHPD, CHPM a CHPM -		Příspěvek při přechodu na nový podnik. program	
	vytvořená místa		umístění uchazečů		vytvořená místa		umístění uchazečů		vytvořená místa		umístění uchazečů		umístění uchazečů		vytvořená místa		umístění uchazečů		vytvořená místa		umístění uchazečů		umístění uchazečů		zaměstnanci		zaměstnanci	
	stav na konci sled.měs.	celkem od poč. roku	stav na konci sled.měs.	celkem od poč. roku	stav na konci sled.měs.	celkem od poč. roku	stav na konci sled.měs.	celkem od poč. roku	stav na konci sled.měs.	celkem od poč. roku	stav na konci sled.měs.	celkem od poč. roku	stav na konci sled.měs.	celkem od poč. roku	stav na konci sled.měs.	celkem od poč. roku	stav na konci sled.měs.	celkem od poč. roku	stav na konci sled.měs.	celkem od poč. roku	stav na konci sled.měs.	celkem od poč. roku	stav na konci sled.měs.	celkem od poč. roku	stav na konci sled.měs.	celkem od poč. roku	stav na konci sled.měs.	celkem od poč. roku
	1	69	17	32	7	0	0	0	0	94	10	82	12	9	0	11	0	0	0	0	0	0	0	2	0	327	32	0
2	72	20	45	23	0	0	0	0	97	19	91	26	9	0	11	0	0	0	0	0	0	2	0	327	32	0	0	
3	76	24	48	29	0	0	0	0	95	28	86	32	7	0	11	0	0	0	0	0	2	0	327	32	0	0		
4	82	34	44	32	0	0	0	0	87	35	85	43	7	0	11	0	0	0	0	0	2	0	327	32	0	0		
5	64	44	42	50	0	0	0	0	87	50	79	52	6	0	11	0	0	0	0	0	2	0	327	32	0	0		
6	86	66	52	66	0	0	0	0	81	56	78	63	7	1	11	0	0	0	0	0	2	0	327	32	0	0		
7	90	90	42	71	0	0	0	0	81	61	76	66	7	1	11	0	0	0	2	2	0	0	2	0	327	32	0	0
8	90	90	51	81	0	0	0	0	74	65	71	72	7	1	11	0	0	0	2	2	0	0	2	0	327	32	0	0
9	90	90	61	94	0	0	0	0	61	68	59	75	6	1	11	0	0	0	2	2	0	0	1	0	327	32	0	0
10	92	94	65	108	0	0	0	0	62	75	59	81	7	2	5	0	0	0	2	2	2	2	1	0	327	32	0	0
11	92	94	72	121	0	0	0	0	62	84	54	85	5	2	5	0	0	0	2	2	2	2	1	0	327	32	0	0
12	99	111	63	123	0	0	0	0	59	95	50	95	5	2	5	0	0	0	2	2	2	2	1	0	640	345	0	0

243

Uchazeči o zaměstnání na APZ a v rekvalifikaci v roce 2007

měsíc	Překlenovací příspěvek		Příspěvek na dopravu		Příspěvek na zpracování		Cílené programy I. *)				Projekty ESF		Uchazeči v rekvalifikaci		
	zaměstnanci		zaměstnanci		zaměstnanci		vytvořená místa		umístění uchazečů		umístění uchazečů		uchazeči		zařazení
	stav na konci sled.měs.	celkem od poč. roku	stav na konci sled.měs.	celkem od poč. roku	stav na konci sled.měs.	celkem od poč. roku	stav na konci sled.měs.	celkem od poč. roku	stav na konci sled.měs.	celkem od poč. roku	stav na konci sled.měs.	celkem od poč. roku	stav na konci sled.měs.	ve sledov. měsíci	celkem od poč. roku
	1	0	0	0	0	0	0	30	0	16	0	1 282	225	227	155
2	0	0	0	0	0	0	30	0	16	0	1 427	419	237	180	335
3	0	0	0	0	0	0	30	0	18	2	1 598	636	223	267	602
4	0	0	0	0	0	0	30	0	16	2	1 893	973	262	232	834
5	0	0	0	0	0	0	0	0	0	2	1 996	1 076	278	190	1 024
6	0	0	0	0	0	0	0	0	0	2	2 099	1 179	91	217	1 241
7	0	0	0	0	0	0	0	0	0	2	2 187	1 267	123	149	1 390
8	0	0	0	0	0	0	0	0	0	2	2 261	1 348	100	78	1 468
9	0	0	0	0	0	0	0	0	0	2	2 413	1 503	88	120	1 588
10	0	0	0	0	0	0	0	0	0	2	2 546	1 646	137	128	1 716
11	0	0	0	0	0	0	0	0	0	2	2 653	1 758	156	116	1 832
12	0	0	0	0	0	0	0	0	0	2	2 725	1 838	61	56	1 888

*) jde o regionální cílené programy - zřízení míst a úhrada mezd, nejsou zde zahrnuty CP univerzální

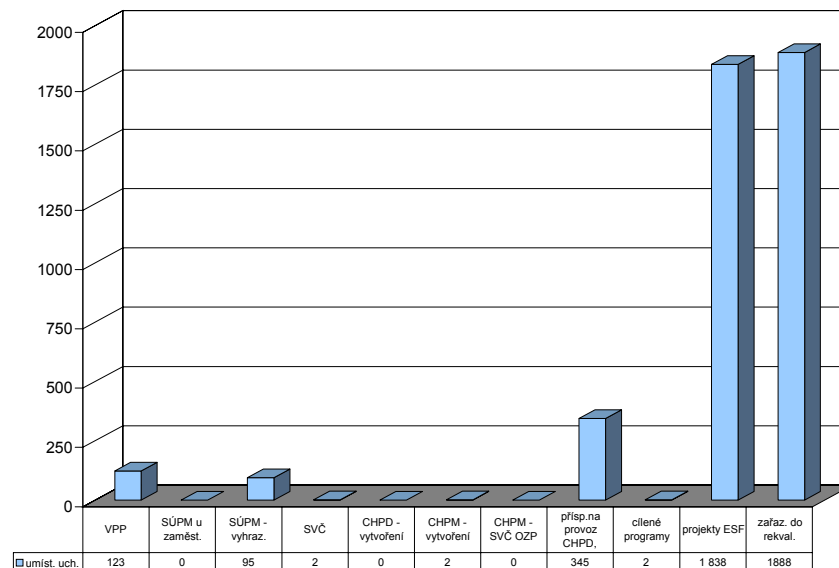

Střední Čechy

Vývoj na trhu práce v roce 2007

měsíc	evidování uchazeči na konci sled.měs.					počet osob pobírajících podporu	MN v %	nově hlášení uchazeči	vyřazení uchazeči	nově hlášená a uvolněná VPM	obsazená a zrušená VPM	VPM celkem	počet uchazečů na 1 VPM
	celkem	dosažitelní	ženy	absolv. škol a mladiství	osoby se ZP								
1	37 050	34 762	20 165	2 579	5 679	14 070	5,5	7 270	5 718	4 823	4 407	12 894	2,9
2	36 299	33 917	19 770	2 468	5 621	13 844	5,3	4 222	4 973	4 445	3 077	14 262	2,5
3	34 218	31 930	18 830	2 290	5 497	12 636	5,0	4 109	6 190	4 473	3 485	15 250	2,2
4	32 060	29 825	18 088	2 092	5 386	11 533	4,7	4 173	6 331	4 229	3 022	16 457	1,9
5	30 600	28 491	17 467	1 786	5 286	11 054	4,5	3 979	5 439	4 358	4 652	16 163	1,9
6	29 923	28 144	17 310	1 621	5 215	11 067	4,4	3 830	4 507	4 511	4 079	16 595	1,8
7	30 625	29 046	17 996	1 730	5 212	11 747	4,5	4 783	4 081	3 226	2 829	16 992	1,8
8	30 679	29 139	18 024	1 949	5 171	11 874	4,5	4 485	4 431	4 349	3 569	17 772	1,7
9	30 166	28 351	17 371	2 829	5 028	10 969	4,4	5 872	6 385	4 969	5 281	17 460	1,7
10	29 015	27 053	16 612	2 525	4 980	10 552	4,2	4 840	5 991	5 128	4 712	17 876	1,6
11	28 056	25 944	15 903	2 097	4 954	10 647	4,0	4 247	5 206	5 369	5 041	18 204	1,5
12	29 273	27 490	16 271	2 027	5 104	11 615	4,2	4 280	3 063	5 183	3 696	19 691	1,5

Evidování uchazeči a volná pracovní místa

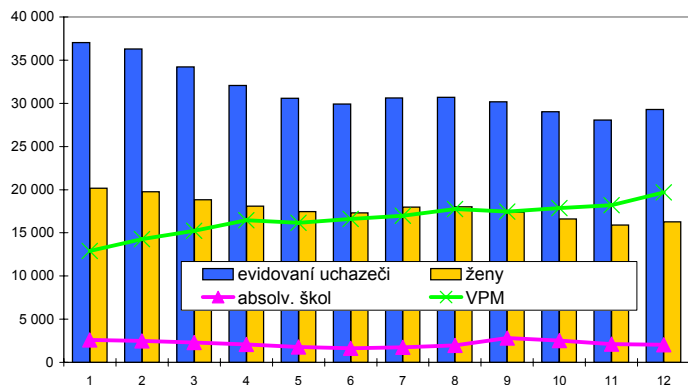

Nově hlášení a vyřazení uchazeči

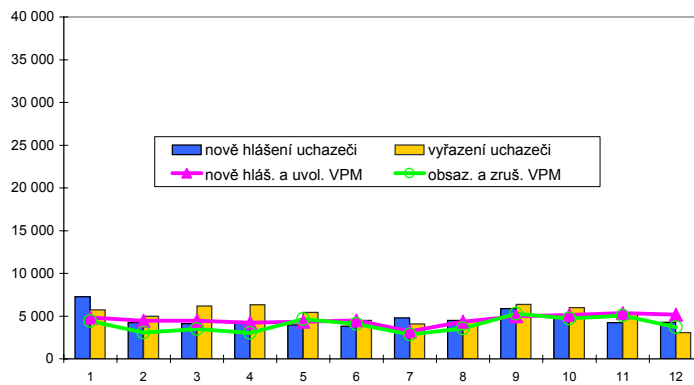

Struktura nezaměstnanosti v roce 2007

stav na konci čtvrtletí	celkový počet evidovan. uchazečů	Věková struktura nezaměstnaných				Délka nezaměstnanosti				
		do 19 let	20 - 34 let	35 - 49 let	nad 50 let	do 3 měsíců	3 - 6 měsíců	6 - 9 měsíců	9 - 12 měsíců	nad 12 měsíců
I.	34 218	1 569	12 412	10 368	9 869	10 604	6 259	3 795	2 011	11 549
II.	29 923	1 343	10 669	8 961	8 950	8 856	5 618	3 001	2 180	10 268
III.	30 166	2 113	10 979	8 461	8 613	10 772	4 907	3 114	1 800	9 573
IV.	29 273	1 527	10 254	8 593	8 899	10 166	5 560	2 774	1 967	8 806

stav na konci čtvrtletí	uchazeči celkem	Struktura nezaměstnaných podle vzdělání								
		bez vzděl.+ neúpl.zák.vz.	základní vzdělání	vyučení	střední bez maturity	vyučení s maturitou	ÚSV	ÚSO	vyšší odborné	bakal.+ VŠ
I.	34 218	408	10 684	13 285	1 095	1 297	1 077	5 140	193	1 039
II.	29 923	377	9 217	11 378	937	1 106	1 005	4 653	173	1 077
III.	30 166	349	8 690	11 276	971	1 363	966	5 098	272	1 181
IV.	29 273	304	8 690	11 433	912	1 177	903	4 617	202	1 035

stav na konci čtvrtletí	VPM celkem	Struktura volných pracovních míst podle vzdělání								
		bez vzděl.+ neúpl.zák.vz.	základní vzdělání	vyučení	střední bez maturity	vyučení s maturitou	ÚSV	ÚSO	vyšší odborné	bakal.+ VŠ
I.	15 250	631	5 905	6 430	173	321	131	1 188	29	442
II.	16 595	578	6 631	6 932	203	315	154	1 288	40	454
III.	17 460	901	6 569	7 412	250	360	198	1 318	53	399
IV.	19 691	1 069	9 032	7 066	284	343	231	1 269	64	333

Struktura nezaměstnaných podle vzdělání

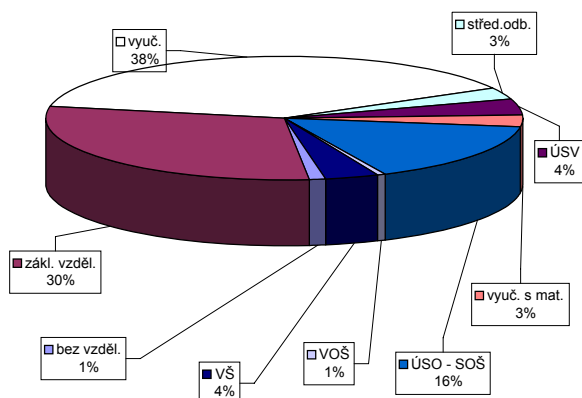

Struktura VPM podle vzdělání

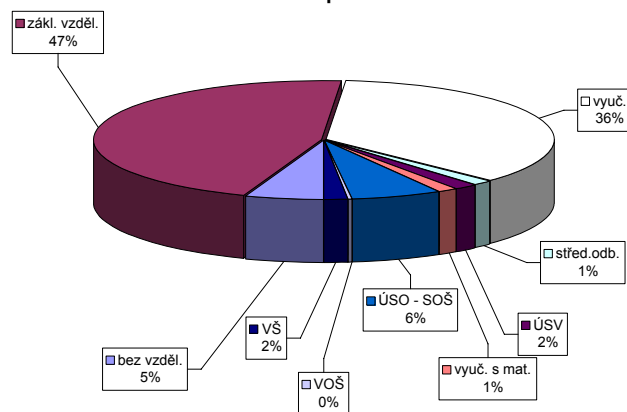

Vývoj v oblasti aktivní politiky zaměstnanosti a rekvalifikací v roce 2007 Střední Čechy

měsíc	Veřejné prospěšné práce				Společensky účelná pracovní místa u zaměstnavatele				Společensky účelná pracovní místa - vyhrazená místa				Samostatná výděl. činnost (SVČ)		Chráněné pracovní dílny - vytvoření				Chráněné pracovní místa - vytvoření				CHPM - SVČ osob se ZP		Příspěvek na provoz CHPD, CHPM a CHPM -		Příspěvek při přechodu na nový podnik. program	
	vytvořená místa		umístění uchazečů		vytvořená místa		umístění uchazečů		vytvořená místa		umístění uchazečů		umístění uchazečů		vytvořená místa		umístění uchazečů		vytvořená místa		umístění uchazečů		umístění uchazečů		zaměstnanci		zaměstnanci	
	stav na konci sled.měs.	celkem od poč. roku	stav na konci sled.měs.	celkem od poč. roku	stav na konci sled.měs.	celkem od poč. roku	stav na konci sled.měs.	celkem od poč. roku	stav na konci sled.měs.	celkem od poč. roku	stav na konci sled.měs.	celkem od poč. roku	stav na konci sled.měs.	celkem od poč. roku	stav na konci sled.měs.	celkem od poč. roku	stav na konci sled.měs.	celkem od poč. roku	stav na konci sled.měs.	celkem od poč. roku	stav na konci sled.měs.	celkem od poč. roku	stav na konci sled.měs.	celkem od poč. roku	stav na konci sled.měs.	celkem od poč. roku	stav na konci sled.měs.	celkem od poč. roku
	1	429	53	332	45	11	0	9	0	827	86	823	94	168	1	69	0	46	0	9	0	6	0	6	0	310	138	0
2	426	147	285	98	10	0	8	0	833	190	815	183	164	7	49	0	46	0	9	0	6	0	6	0	282	209	0	0
3	573	363	360	234	9	0	7	0	834	311	824	310	159	13	49	0	46	0	11	2	8	2	7	1	309	236	0	0
4	1 051	903	765	691	9	0	7	0	856	450	841	445	161	20	49	0	46	0	12	3	9	3	8	2	319	246	0	0
5	1 141	1 014	983	954	7	0	6	0	815	569	802	566	153	26	42	0	39	1	11	3	8	3	9	3	306	246	0	0
6	1 197	1 083	1 037	1 045	7	0	6	0	796	661	774	647	158	34	42	0	39	2	11	3	8	3	9	3	352	292	0	0
7	1 175	1 102	1 015	1 092	7	0	3	0	755	729	740	721	155	37	42	0	39	2	11	3	8	3	9	3	352	292	0	0
8	1 203	1 142	1 030	1 155	7	0	3	0	686	795	670	785	158	43	47	5	39	3	9	4	7	4	9	3	352	292	0	0
9	1 190	1 184	1 006	1 213	8	1	3	0	627	882	601	860	156	47	47	5	40	4	9	4	6	4	10	4	352	292	0	0
10	1 161	1 207	963	1 255	8	1	3	0	580	965	571	959	158	52	47	5	39	4	10	6	8	7	8	4	352	292	0	0
11	1 072	1 233	840	1 273	10	3	4	1	535	1 045	524	1 035	157	59	53	15	35	4	10	6	8	7	8	4	385	325	0	0
12	526	1 246	393	1 293	13	6	6	3	445	1 101	438	1 093	166	71	53	15	35	4	10	6	8	8	8	4	545	485	0	0

245

Uchazeči o zaměstnání na APZ a v rekvalifikaci v roce 2007

měsíc	Překlenovací příspěvek		Příspěvek na dopravu		Příspěvek na zapracování		Cílené programy I. *)				Projekty ESF		Uchazeči v rekvalifikaci		
	zaměstnanci		zaměstnanci		zaměstnanci		vytvořená místa		umístění uchazečů		umístění uchazečů		uchazeči		zařazení
	stav na konci sled.měs.	celkem od poč. roku	stav na konci sled.měs.	celkem od poč. roku	stav na konci sled.měs.	celkem od poč. roku	stav na konci sled.měs.	celkem od poč. roku	stav na konci sled.měs.	celkem od poč. roku	stav na konci sled.měs.	celkem od poč. roku	stav na konci sled.měs.	ve sledov. měsíci	celkem od poč. roku
	1	1	0	280	0	0	0	0	0	0	2 459	926	398	179	179
2	1	0	280	0	0	1	0	0	0	2 475	1 177	474	357	536	
3	1	1	280	170	0	1	0	0	0	2 698	1 695	487	400	936	
4	1	1	294	184	0	1	0	0	0	3 220	2 370	495	391	1 327	
5	1	1	294	184	0	1	0	0	0	3 180	2 527	428	311	1 638	
6	0	1	294	184	0	1	0	0	0	3 095	2 646	196	312	1 950	
7	0	1	294	184	0	1	0	0	0	2 840	2 670	66	48	1 998	
8	0	1	294	184	0	1	0	0	0	2 851	2 750	118	105	2 103	
9	0	1	294	184	0	1	0	0	0	3 089	3 048	326	311	2 414	
10	0	1	294	184	0	1	0	0	0	3 518	3 650	360	350	2 764	
11	0	1	294	184	0	1	0	0	0	3 614	3 906	449	469	3 233	
12	0	1	294	184	0	1	0	0	0	3 698	4 029	206	118	3 351	

*) jde o regionální cílené programy - zřízení míst a úhrada mezd, nejsou zde zahrnuty CP univerzální

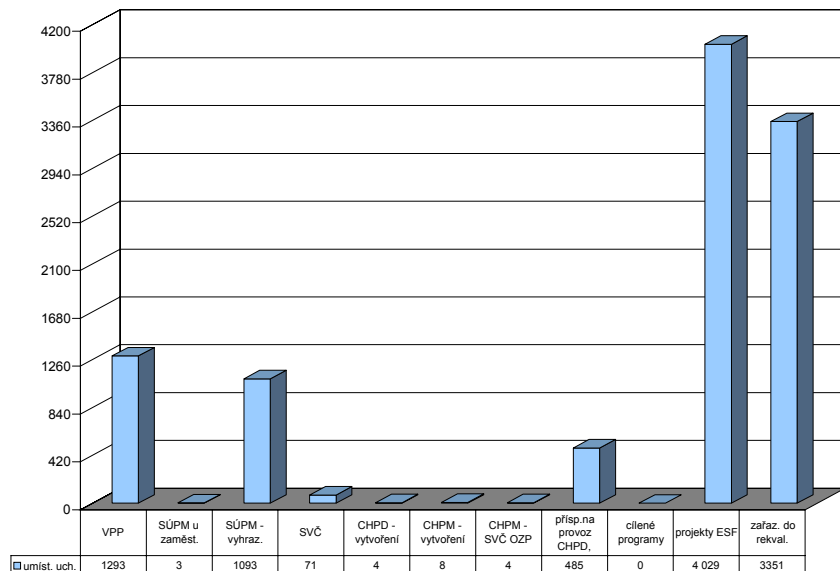

Jihozápad

Vývoj na trhu práce v roce 2007

měsíc	evidování uchazeči na konci sled.měs.					počet osob pobírajících podporu	MN v %	nově hlášení uchazeči	vyřazení uchazeči	nově hlášená a uvolněná VPM	obsazená a zrušená VPM	VPM celkem	počet uchazečů na 1 VPM
	celkem	dosažitelní	ženy	absolv. škol a mladiství	osoby se ZP								
1	40 750	37 731	21 691	2 792	6 637	16 264	5,9	8 571	6 206	4 295	3 542	13 189	3,1
2	39 490	36 383	21 011	2 661	6 583	15 870	5,7	4 339	5 599	3 990	3 172	14 007	2,8
3	36 445	33 590	19 848	2 582	6 476	13 776	5,3	4 541	7 586	4 894	4 099	14 802	2,5
4	33 481	30 762	18 805	2 318	6 317	11 880	4,8	4 474	7 438	4 148	3 060	15 890	2,1
5	31 610	28 923	18 081	1 935	6 213	11 094	4,6	4 206	6 077	4 937	3 676	17 151	1,8
6	30 922	28 644	17 957	1 699	6 136	11 177	4,5	4 421	5 109	4 408	3 629	17 930	1,7
7	31 847	29 695	18 807	1 951	6 146	11 762	4,7	5 432	4 507	3 492	3 411	18 011	1,8
8	31 824	29 642	18 878	2 295	6 089	11 965	4,6	4 995	5 018	5 956	3 624	20 343	1,6
9	30 891	28 475	17 992	3 099	6 021	10 907	4,5	6 215	7 148	4 452	3 805	20 990	1,5
10	29 244	26 508	16 940	2 673	5 965	10 603	4,1	4 987	6 634	5 472	5 191	21 271	1,4
11	29 075	26 130	16 633	2 204	6 007	11 183	4,1	5 031	5 200	4 726	4 860	21 137	1,4
12	30 968	28 648	17 081	2 118	6 100	12 478	4,5	5 137	3 244	3 957	3 668	21 426	1,4

Evidování uchazeči a volná pracovní místa

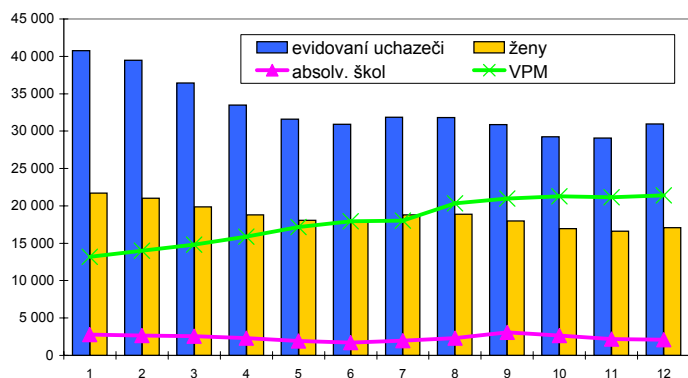

Nově hlášení a vyřazení uchazeči

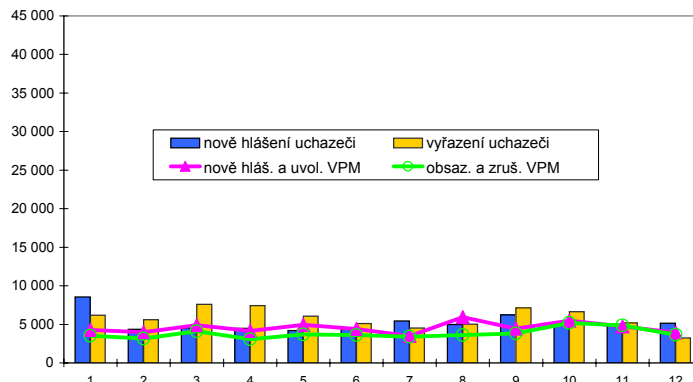

Struktura nezaměstnanosti v roce 2007

stav na konci čtvrtletí	celkový počet evidovan. uchazečů	Věková struktura nezaměstnaných				Délka nezaměstnanosti				
		do 19 let	20 - 34 let	35 - 49 let	nad 50 let	do 3 měsíců	3 - 6 měsíců	6 - 9 měsíců	9 - 12 měsíců	nad 12 měsíců
I.	36 445	1 726	12 751	11 338	10 630	11 626	6 926	3 836	2 170	11 887
II.	30 922	1 304	10 594	9 536	9 488	9 431	5 633	2 933	2 201	10 724
III.	30 891	2 265	10 775	8 846	9 005	11 420	4 877	3 061	1 752	9 781
IV.	30 968	1 535	10 351	9 509	9 573	11 708	5 616	2 725	1 936	8 983

stav na konci čtvrtletí	uchazeči celkem	Struktura nezaměstnaných podle vzdělání								
		bez vzděl.+ neúpl.zák.vz.	základní vzdělání	vyučení	střední bez maturity	vyučení s maturitou	ÚSV	ÚSO	vyšší odborné	bakal.+ VŠ
I.	36 445	209	10 746	14 525	1 058	1 406	985	5 982	218	1 316
II.	30 922	185	9 183	11 698	860	1 159	954	5 263	177	1 443
III.	30 891	181	8 468	11 515	880	1 468	884	5 626	255	1 614
IV.	30 968	184	8 642	12 340	893	1 233	843	5 234	198	1 401

stav na konci čtvrtletí	VPM celkem	Struktura volných pracovních míst podle vzdělání								
		bez vzděl.+ neúpl.zák.vz.	základní vzdělání	vyučení	střední bez maturity	vyučení s maturitou	ÚSV	ÚSO	vyšší odborné	bakal.+ VŠ
I.	14 802	49	4 469	7 796	200	308	139	1 353	48	440
II.	17 930	103	6 008	9 006	232	305	143	1 590	46	497
III.	20 990	143	9 267	8 906	271	283	161	1 472	48	439
IV.	21 426	173	10 100	8 576	288	259	143	1 399	54	434

Struktura nezaměstnaných podle vzdělání

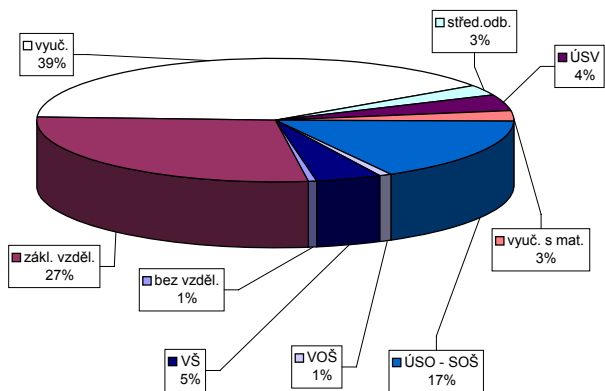

Struktura VPM podle vzdělání

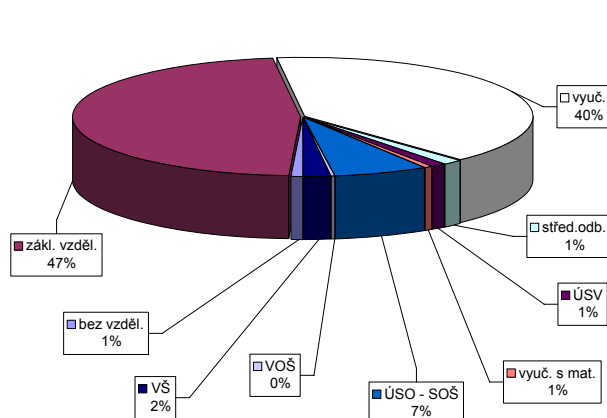

Vývoj v oblasti aktivní politiky zaměstnanosti a rekvalifikací v roce 2007 Jihozápad

měsíc	Veřejné prospěšné práce				Společensky účelná pracovní místa u zaměstnavatele				Společensky účelná pracovní místa - vyhrazená místa				Samostatná výděl. činnost (SVČ)		Chráněné pracovní dílny - vytvoření				Chráněné pracovní místa - vytvoření				CHPM - SVČ osob se ZP		Příspěvek na provoz CHPD, CHPM a CHPM -		Příspěvek při přechodu na nový podnik. program	
	vytvořená místa		umístění uchazečů		vytvořená místa		umístění uchazečů		vytvořená místa		umístění uchazečů		umístění uchazečů		vytvořená místa		umístění uchazečů		vytvořená místa		umístění uchazečů		umístění uchazečů		zaměstnanci		zaměstnanci	
	stav na konci sled.měs.	celkem od poč. roku	stav na konci sled.měs.	celkem od poč. roku	stav na konci sled.měs.	celkem od poč. roku	stav na konci sled.měs.	celkem od poč. roku	stav na konci sled.měs.	celkem od poč. roku	stav na konci sled.měs.	celkem od poč. roku	stav na konci sled.měs.	celkem od poč. roku	stav na konci sled.měs.	celkem od poč. roku	stav na konci sled.měs.	celkem od poč. roku	stav na konci sled.měs.	celkem od poč. roku	stav na konci sled.měs.	celkem od poč. roku	stav na konci sled.měs.	celkem od poč. roku	stav na konci sled.měs.	celkem od poč. roku	stav na konci sled.měs.	celkem od poč. roku
	1	435	103	288	64	147	1	130	15	1 236	166	1 184	157	480	24	242	0	195	9	58	4	52	5	14	0	1 749	324	0
2	401	159	312	122	147	1	128	16	1 285	343	1 225	334	493	53	243	7	193	23	59	10	47	5	14	0	1 654	442	0	0
3	578	350	477	310	145	1	124	25	1 297	567	1 238	555	483	69	252	30	182	31	56	11	49	10	13	0	1 697	618	0	0
4	766	589	658	539	145	3	127	42	1 291	733	1 242	723	467	98	234	31	171	41	54	11	45	12	11	1	1 644	618	0	0
5	825	703	748	669	145	3	128	50	1 180	852	1 137	847	461	118	232	33	169	46	56	13	45	14	13	3	1 644	618	0	0
6	856	760	784	751	144	3	128	55	1 127	997	1 089	979	457	138	229	33	183	77	52	13	46	19	13	3	1 636	618	0	0
7	820	792	739	798	150	9	130	60	1 058	1 114	1 042	1 119	452	152	226	35	172	89	52	14	46	22	13	3	1 606	618	0	0
8	816	813	706	841	153	13	132	70	989	1 248	960	1 242	444	167	230	39	176	95	51	14	46	23	13	4	1 621	633	0	0
9	801	835	692	887	154	14	134	80	931	1 379	898	1 367	441	186	219	39	172	103	52	15	47	29	13	4	1 621	633	0	0
10	739	865	640	936	155	15	126	88	919	1 554	894	1 547	455	215	214	41	169	111	52	16	47	30	13	5	1 629	641	0	0
11	621	885	520	967	155	16	132	101	925	1 693	903	1 690	451	235	194	49	155	116	54	18	49	32	13	6	1 672	691	0	0
12	362	916	274	995	157	24	135	110	771	1 782	749	1 780	458	255	167	52	132	116	51	18	47	34	13	6	2 246	1 265	0	0

Uchazeči o zaměstnání na APZ a v rekvalifikaci v roce 2007

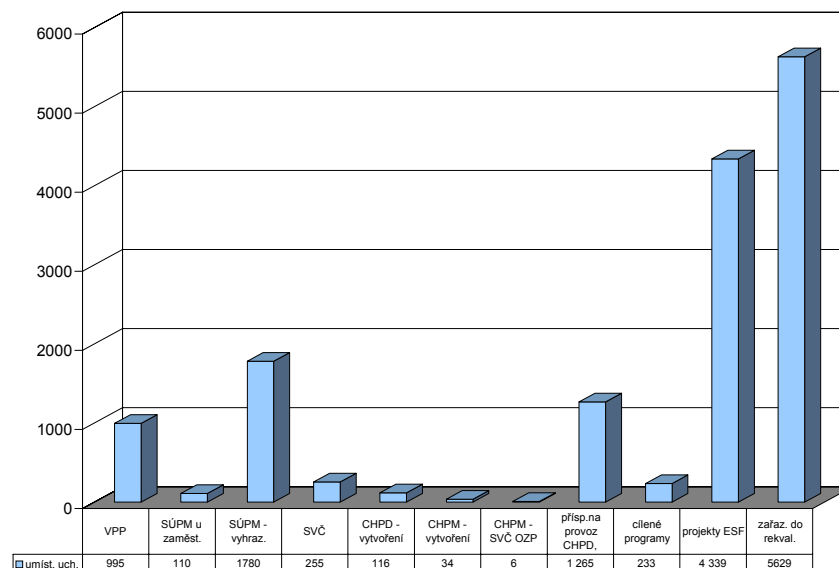

měsíc	Překlenovací příspěvek		Příspěvek na dopravu		Příspěvek na zpracování		Cílené programy I. *)				Projekty ESF		Uchazeči v rekvalifikaci		
	zaměstnanci		zaměstnanci		zaměstnanci		vytvořená místa		umístění uchazečů		umístění uchazečů		uchazeči	zařazení	
	stav na konci sled.měs.	celkem od poč. roku	stav na konci sled.měs.	celkem od poč. roku	stav na konci sled.měs.	celkem od poč. roku	stav na konci sled.měs.	celkem od poč. roku	stav na konci sled.měs.	celkem od poč. roku	stav na konci sled.měs.	celkem od poč. roku	stav na konci sled.měs.	ve sled. měsíci	celkem od poč. roku
	1	43	9	104	0	0	0	395	3	237	5	2 909	486	656	538
2	35	14	104	0	0	1	390	7	232	18	3 180	1 038	697	516	1 054
3	29	20	134	30	0	1	389	10	270	66	3 475	1 555	629	498	1 552
4	26	35	134	30	0	1	384	11	338	142	3 579	2 023	623	647	2 199
5	36	50	134	30	0	1	375	14	344	170	3 557	2 283	689	523	2 722
6	38	59	134	30	0	1	367	18	339	182	3 401	2 508	332	483	3 205
7	37	68	42	30	0	1	350	22	322	193	3 025	2 641	310	215	3 420
8	21	72	42	30	0	1	325	28	297	207	2 978	2 915	305	235	3 655
9	18	78	0	30	0	1	284	30	264	217	3 399	3 548	464	545	4 200
10	23	92	0	30	0	1	258	32	240	230	3 428	3 898	640	671	4 871
11	30	102	0	30	0	1	245	34	212	233	3 635	4 280	749	601	5 472
12	34	113	0	30	0	1	14	34	14	233	3 473	4 339	276	157	5 629

*) jde o regionální cílené programy - zřízení míst a úhrada mezd, nejsou zde zahrnuty CP univerzální

Severozápad

Vývoj na trhu práce v roce 2007

měsíc	evidování uchazeči na konci sled.měs.					počet osob pobírajících podporu	MN v %	nově hlášení uchazeči	vyřazení uchazeči	nově hlášená a uvolněná VPM	obsazená a zrušená VPM	VPM celkem	počet uchazečů na 1 VPM
	celkem	dosazitelní	ženy	absolv. škol a mladiství	osoby se ZP								
1	81 969	77 509	41 783	4 986	10 678	19 447	12,8	10 446	8 350	2 988	2 794	7 551	10,9
2	80 473	75 751	41 137	4 827	10 634	19 178	12,5	5 577	7 073	3 156	2 584	8 123	9,9
3	76 752	72 195	39 341	4 485	10 541	17 268	12,0	5 690	9 411	3 224	3 083	8 264	9,3
4	73 236	68 591	38 042	4 164	10 424	15 732	11,4	5 725	9 241	2 976	2 621	8 619	8,5
5	70 045	65 435	36 748	3 704	10 297	14 669	10,9	5 459	8 650	3 658	2 804	9 473	7,4
6	68 016	64 551	36 155	3 253	10 201	14 433	10,7	5 592	7 621	2 909	2 441	9 941	6,8
7	67 489	64 329	36 337	3 267	10 086	14 598	10,7	6 376	6 903	2 515	2 366	10 090	6,7
8	66 063	62 862	35 789	3 507	10 028	14 292	10,5	6 085	7 511	3 927	3 083	10 934	6,0
9	65 069	61 056	34 792	4 593	9 865	13 392	10,2	7 988	8 982	3 165	3 049	11 050	5,9
10	62 563	57 886	33 472	4 267	9 680	13 063	9,7	6 901	9 107	3 364	3 782	10 632	5,9
11	61 259	56 618	32 672	3 795	9 610	13 557	9,5	6 279	7 583	2 607	2 878	10 361	5,9
12	62 869	59 343	33 273	3 651	9 773	14 862	9,9	6 440	4 830	2 022	2 754	9 629	6,5

Evidování uchazeči a volná pracovní místa

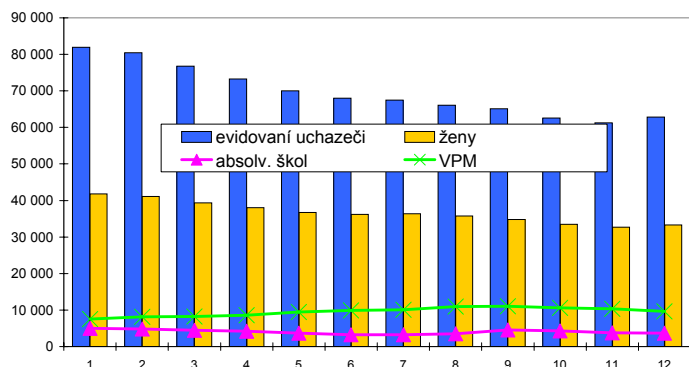

Nově hlášení a vyřazení uchazeči

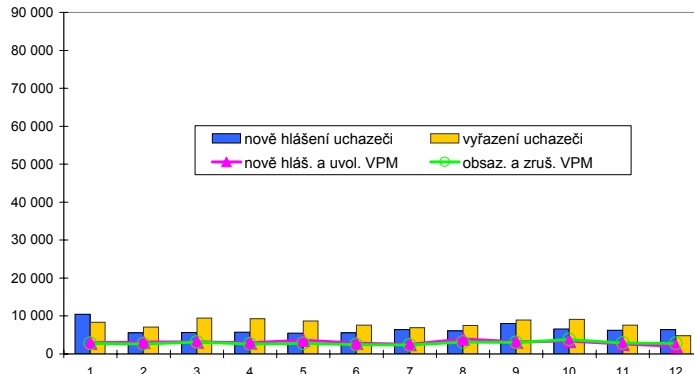

Struktura nezaměstnanosti v roce 2007

stav na konci čtvrtletí	celkový počet evidovan. uchazečů	Věková struktura nezaměstnaných				Délka nezaměstnanosti				
		do 19 let	20 - 34 let	35 - 49 let	nad 50 let	do 3 měsíců	3 - 6 měsíců	6 - 9 měsíců	9 - 12 měsíců	nad 12 měsíců
I.	76 752	4 353	28 464	24 300	19 635	15 902	11 137	7 168	4 566	37 989
II.	68 016	3 623	24 543	21 649	18 201	12 733	9 443	6 215	4 765	34 860
III.	65 069	4 695	23 108	19 993	17 273	15 144	7 572	5 866	4 179	32 308
IV.	62 869	3 788	21 628	19 915	17 538	15 419	8 579	4 865	4 053	29 953

stav na konci čtvrtletí	uchazeči celkem	Struktura nezaměstnaných podle vzdělání								
		bez vzděl.+ neúpl.zák.vz.	základní vzdělání	vyučení	střední bez maturity	vyučení s maturitou	ÚSV	ÚSO	vyšší odborné	bakal.+ VŠ
I.	76 752	1 440	34 103	26 199	2 672	1 918	1 475	7 753	158	1 034
II.	68 016	1 281	30 821	22 450	2 273	1 671	1 323	6 922	155	1 120
III.	65 069	1 245	28 861	21 228	2 191	1 848	1 248	7 133	194	1 121
IV.	62 869	1 249	28 009	20 995	2 106	1 660	1 163	6 548	155	984

stav na konci čtvrtletí	VPM celkem	Struktura volných pracovních míst podle vzdělání								
		bez vzděl.+ neúpl.zák.vz.	základní vzdělání	vyučení	střední bez maturity	vyučení s maturitou	ÚSV	ÚSO	vyšší odborné	bakal.+ VŠ
I.	8 264	61	1 579	4 798	53	128	60	1 143	32	410
II.	9 941	66	2 237	5 561	91	150	52	1 265	37	482
SZ	11 050	67	2 865	6 019	148	151	46	1 300	41	413
IV.	9 629	202	2 177	5 392	133	133	36	1 167	39	350

Struktura nezaměstnaných podle vzdělání

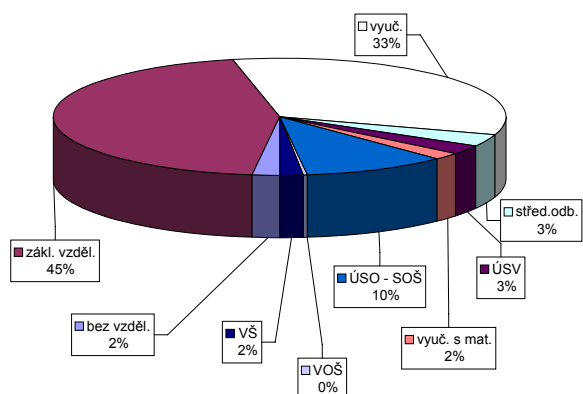

Struktura VPM podle vzdělání

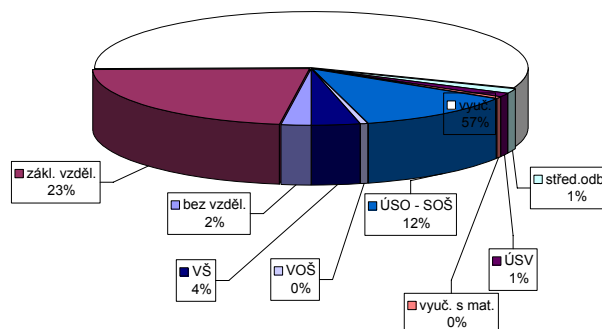

Vývoj v oblasti aktivní politiky zaměstnanosti a rekvalifikací v roce 2007 Severozápad

měsíc	Veřejné prospěšné práce				Společensky účelná pracovní místa u zaměstnavatele				Společensky účelná pracovní místa - vyhrazená místa				Samostatná výděl. činnost (SVČ)		Chráněné pracovní dílny - vytvoření				Chráněné pracovní místa - vytvoření				CHPM - SVČ osob se ZP		Příspěvek na provoz CHPD, CHPM a CHPM -		Příspěvek při přechodu na nový podnik. program	
	vytvořená místa		umístění uchazečů		vytvořená místa		umístění uchazečů		vytvořená místa		umístění uchazečů		umístění uchazečů		vytvořená místa		umístění uchazečů		vytvořená místa		umístění uchazečů		umístění uchazečů		zaměstnanci		zaměstnanci	
	stav na konci sled.měs.	celkem od poč. roku	stav na konci sled.měs.	celkem od poč. roku	stav na konci sled.měs.	celkem od poč. roku	stav na konci sled.měs.	celkem od poč. roku	stav na konci sled.měs.	celkem od poč. roku	stav na konci sled.měs.	celkem od poč. roku	stav na konci sled.měs.	celkem od poč. roku	stav na konci sled.měs.	celkem od poč. roku	stav na konci sled.měs.	celkem od poč. roku	stav na konci sled.měs.	celkem od poč. roku	stav na konci sled.měs.	celkem od poč. roku	stav na konci sled.měs.	celkem od poč. roku	stav na konci sled.měs.	celkem od poč. roku	stav na konci sled.měs.	celkem od poč. roku
	1	1 305	335	912	320	491	5	440	24	2 102	159	2 075	195	504	7	494	15	459	41	213	4	167	20	25	0	1 119	497	92
2	1 471	531	1 073	522	416	7	372	34	1 972	313	1 962	362	488	19	481	20	448	58	213	5	180	38	25	1	1 507	941	92	92
3	1 499	750	1 210	704	390	12	351	50	1 859	532	1 844	579	494	43	453	20	426	81	212	9	184	56	24	1	1 375	1 069	92	92
4	1 896	1 191	1 631	1 196	374	16	341	68	1 724	703	1 716	750	474	55	457	56	409	113	203	12	180	71	23	1	1 386	1 221	92	92
5	2 185	1 570	1 782	1 484	371	25	335	86	1 611	919	1 595	958	484	86	445	56	408	141	199	15	179	78	23	1	1 361	1 227	92	92
6	2 177	1 763	1 901	1 806	364	27	328	97	1 536	1 075	1 527	1 121	476	98	448	59	426	183	204	23	174	85	23	2	1 374	1 269	92	92
7	2 349	1 997	2 121	2 143	359	28	322	108	1 505	1 230	1 495	1 273	467	111	447	59	414	205	196	24	170	95	22	2	1 379	1 274	0	92
8	2 414	2 099	2 189	2 288	352	31	312	119	1 417	1 377	1 410	1 423	465	125	423	66	396	229	197	25	173	100	22	2	1 395	1 290	0	92
9	2 396	2 180	2 160	2 407	342	43	294	131	1 319	1 529	1 310	1 571	467	145	433	84	396	255	206	40	170	109	22	4	1 441	1 336	0	92
10	2 447	2 279	2 174	2 518	332	47	284	147	1 283	1 766	1 262	1 796	464	172	416	90	381	285	202	42	168	115	21	4	1 606	1 501	0	92
11	2 418	2 427	2 060	2 625	334	68	290	177	1 245	1 968	1 239	2 007	453	191	417	109	385	316	211	56	175	131	21	6	1 606	1 501	0	92
12	1 287	2 663	871	2 759	266	77	226	184	1 126	2 118	1 108	2 143	464	212	406	112	380	336	215	62	182	145	24	10	1 695	1 590	0	92

249

Uchazeči o zaměstnání na APZ a v rekvalifikaci v roce 2007

měsíc	Překlenovací příspěvek		Příspěvek na dopravu		Příspěvek na zapracování		Cílené programy I. *)				Projekty ESF		Uchazeči v rekvalifikaci		
	zaměstnanci		zaměstnanci		zaměstnanci		vytvořená místa		umístění uchazečů		umístění uchazečů		uchazeči		zařazení
	stav na konci sled.měs.	celkem od poč. roku	stav na konci sled.měs.	celkem od poč. roku	stav na konci sled.měs.	celkem od poč. roku	stav na konci sled.měs.	celkem od poč. roku	stav na konci sled.měs.	celkem od poč. roku	stav na konci sled.měs.	celkem od poč. roku	stav na konci sled.měs.	ve sled. měsíci	celkem od poč. roku
	1	25	1	236	0	4	1	432	0	370	9	3 154	767	1 247	636
2	20	7	165	0	4	3	432	0	372	21	3 465	1 322	1 479	809	1 445
3	26	17	156	0	6	5	427	0	361	24	3 796	1 892	1 489	984	2 429
4	27	24	395	266	2	5	427	0	356	35	4 008	2 343	1 753	878	3 307
5	25	33	395	266	0	5	334	0	262	37	4 142	2 638	1 692	790	4 097
6	22	41	395	266	0	5	244	0	187	42	4 112	2 867	589	357	4 454
7	24	48	397	268	0	5	234	0	177	44	3 955	2 990	398	177	4 631
8	19	55	268	268	0	5	216	0	157	44	3 937	3 301	391	231	4 862
9	20	61	268	268	0	5	179	0	114	49	4 944	4 522	1 151	1 061	5 923
10	22	71	379	379	0	5	146	0	67	50	5 097	5 032	1 697	1 009	6 932
11	21	77	113	379	0	5	114	0	35	50	5 150	5 345	1 707	899	7 831
12	22	87	111	379	0	5	20	0	17	50	5 703	6 286	884	219	8 050

*) jde o regionální cílené programy - zřízení míst a úhrada mezd, nejsou zde zahrnuty CP univerzální

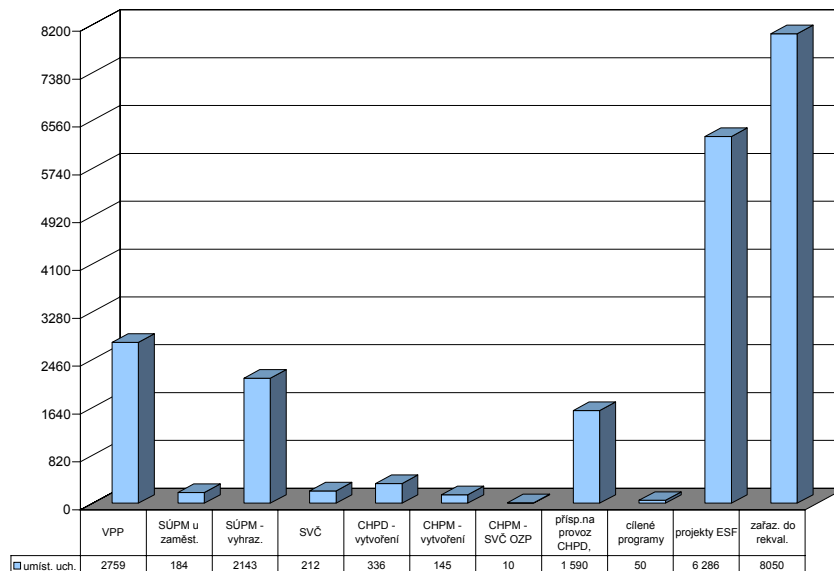

Severovýchod

Vývoj na trhu práce v roce 2007

měsíc	evidování uchazeči na konci sled.měs.					počet osob pobírajících podporu	MN v %	nově hlášení uchazeči	vyřazení uchazeči	nově hlášená a uvolněná VPM	obsazená a zrušená VPM	VPM celkem	počet uchazečů na 1 VPM
	celkem	dosažitelní	ženy	absolv. škol a mladiství	osoby se ZP								
1	58 256	54 494	30 280	3 910	10 016	22 153	7,0	11 250	8 919	6 003	5 719	15 641	3,7
2	56 283	52 283	29 136	3 708	9 918	21 573	6,7	5 701	7 674	4 871	5 113	15 399	3,7
3	52 753	48 740	27 676	3 381	9 750	19 298	6,2	5 785	9 315	5 822	5 072	16 149	3,3
4	48 971	44 986	26 558	3 146	9 457	17 042	5,8	6 077	9 859	5 600	4 794	16 955	2,9
5	46 420	42 599	25 592	2 797	9 275	16 072	5,5	5 537	8 088	6 716	5 360	18 311	2,5
6	44 941	41 689	25 162	2 498	9 110	15 748	5,3	5 437	6 916	5 992	5 371	18 932	2,4
7	46 710	43 844	26 678	2 790	9 128	16 937	5,6	7 359	5 590	4 140	3 826	19 246	2,4
8	46 301	43 406	26 586	3 310	8 980	17 017	5,6	6 386	6 795	8 152	5 720	21 678	2,1
9	45 047	41 860	25 383	4 286	8 850	15 466	5,4	7 998	9 252	5 487	5 378	21 787	2,1
10	43 156	39 382	24 187	3 832	8 754	15 041	5,0	6 681	8 572	6 917	7 095	21 609	2,0
11	42 554	38 789	23 580	3 260	8 759	15 580	5,0	6 354	6 956	5 503	6 098	21 014	2,0
12	44 482	41 643	24 009	3 048	8 914	17 219	5,3	6 531	4 603	3 967	5 499	19 482	2,3

Evidování uchazeči a volná pracovní místa

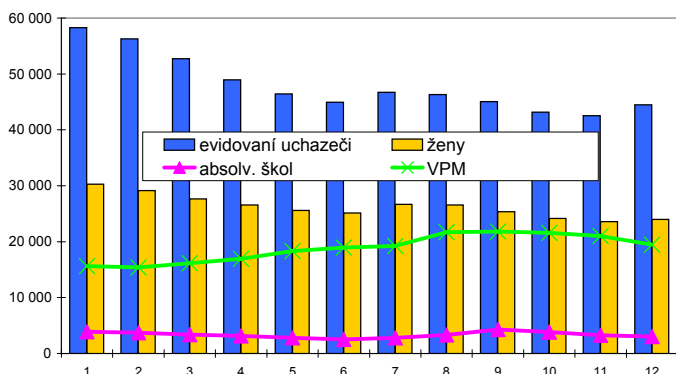

Nově hlášení a vyřazení uchazeči

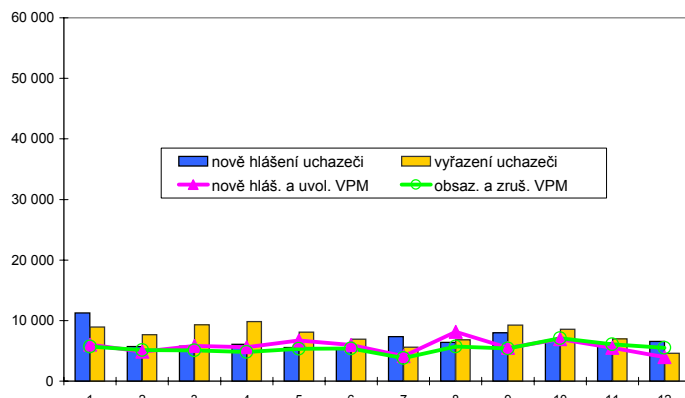

Struktura nezaměstnanosti v roce 2007

stav na konci čtvrtletí	celkový počet evidovan. uchazečů	Věková struktura nezaměstnaných				Délka nezaměstnanosti				
		do 19 let	20 - 34 let	35 - 49 let	nad 50 let	do 3 měsíců	3 - 6 měsíců	6 - 9 měsíců	9 - 12 měsíců	nad 12 měsíců
I.	52 753	2 394	18 057	16 232	16 070	16 078	9 790	5 527	3 132	18 226
II.	44 941	2 121	15 023	13 661	14 136	12 644	8 335	4 347	3 236	16 379
III.	45 047	3 260	15 425	12 857	13 505	15 435	6 930	4 756	2 712	15 214
IV.	44 482	2 323	14 925	13 260	13 974	15 414	7 973	3 925	3 075	14 095

stav na konci čtvrtletí	Struktura nezaměstnaných podle vzdělání									
	uchazeči celkem	bez vzděl.+ neúpl.zák.vz.	základní vzdělání	vyučení	střední bez maturity	vyučení s maturitou	ÚSV	ÚSO	vyšší odborné	bakal.+ VŠ
I.	52 753	265	16 073	21 980	1 773	1 731	1 395	7 631	345	1 560
II.	44 941	221	14 107	17 734	1 440	1 374	1 312	6 915	256	1 582
III.	45 047	218	13 031	17 588	1 488	1 721	1 229	7 590	376	1 806
IV.	44 482	224	13 114	18 317	1 437	1 497	1 164	6 954	269	1 506

stav na konci čtvrtletí	Struktura volných pracovních míst podle vzdělání									
	VPM celkem	bez vzděl.+ neúpl.zák.vz.	základní vzdělání	vyučení	střední bez maturity	vyučení s maturitou	ÚSV	ÚSO	vyšší odborné	bakal.+ VŠ
I.	16 149	30	4 349	8 455	267	248	148	2 019	50	572
II.	18 932	284	5 265	9 954	193	285	150	2 058	53	679
III.	21 787	361	7 234	10 622	235	352	105	2 164	54	649
IV.	19 482	521	7 530	8 213	199	302	130	1 966	41	569

Struktura nezaměstnaných podle vzdělání

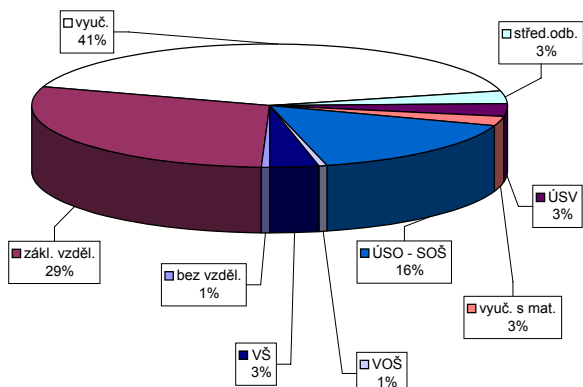

Struktura VPM podle vzdělání

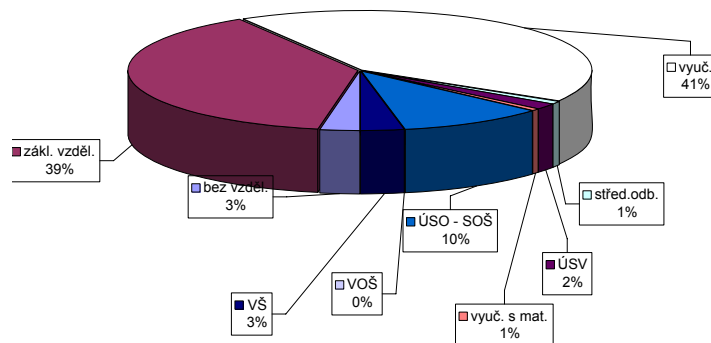

Vývoj v oblasti aktivní politiky zaměstnanosti a rekvalifikací v roce 2007 Severovýchod

měsíc	Veřejné prospěšné práce				Společensky účelná pracovní místa u zaměstnavatele				Společensky účelná pracovní místa - vyhrazená místa				Samostatná výděl. činnost (SVČ)		Chráněné pracovní dílny - vytvoření				Chráněné pracovní místa - vytvoření				CHPM - SVČ osob se ZP		Příspěvek na provoz CHPD, CHPM a CHPM -		Příspěvek při přechodu na nový podnik. program	
	vytvořená místa		umístění uchazečů		vytvořená místa		umístění uchazečů		vytvořená místa		umístění uchazečů		umístění uchazečů		vytvořená místa		umístění uchazečů		vytvořená místa		umístění uchazečů		umístění uchazečů		zaměstnanci		zaměstnanci	
	stav na konci sled.měs.	celkem od poč. roku	stav na konci sled.měs.	celkem od poč. roku	stav na konci sled.měs.	celkem od poč. roku	stav na konci sled.měs.	celkem od poč. roku	stav na konci sled.měs.	celkem od poč. roku	stav na konci sled.měs.	celkem od poč. roku	stav na konci sled.měs.	celkem od poč. roku	stav na konci sled.měs.	celkem od poč. roku	stav na konci sled.měs.	celkem od poč. roku	stav na konci sled.měs.	celkem od poč. roku	stav na konci sled.měs.	celkem od poč. roku	stav na konci sled.měs.	celkem od poč. roku	stav na konci sled.měs.	celkem od poč. roku	stav na konci sled.měs.	celkem od poč. roku
	1	905	104	603	133	282	0	263	3	1 309	87	1 272	100	416	11	369	2	311	13	142	2	118	1	24	0	1 069	328	0
2	1 010	312	719	328	278	0	264	12	1 291	225	1 258	240	413	23	333	5	283	30	148	11	131	14	24	0	700	493	0	0
3	1 444	847	956	661	244	1	225	15	1 217	394	1 175	391	414	49	327	11	303	62	147	12	136	30	26	2	634	634	0	0
4	1 792	1 281	1 462	1 288	169	1	148	16	1 150	558	1 123	565	409	66	305	13	277	64	144	15	132	34	26	2	740	740	0	0
5	1 902	1 479	1 658	1 603	166	1	154	31	1 149	731	1 134	742	412	82	309	17	283	76	143	18	128	36	27	4	773	773	0	0
6	1 947	1 546	1 754	1 758	168	3	158	36	1 099	858	1 076	863	408	96	301	17	276	78	161	36	140	58	28	7	854	854	0	0
7	1 872	1 589	1 673	1 836	168	3	157	36	1 028	955	999	958	409	109	305	22	285	92	161	38	143	68	27	7	874	874	0	0
8	1 881	1 629	1 660	1 909	166	3	156	37	914	1 043	890	1 042	410	116	297	40	279	117	141	39	125	78	26	7	874	874	0	0
9	1 891	1 679	1 649	2 002	154	3	150	37	806	1 128	784	1 126	400	128	294	40	279	124	138	44	121	86	26	8	908	908	0	0
10	1 850	1 715	1 579	2 057	153	6	141	43	742	1 255	722	1 253	413	155	295	41	280	129	151	59	137	107	26	8	1 364	1 373	0	0
11	1 520	1 769	1 232	2 090	166	19	143	46	755	1 416	734	1 412	422	173	288	57	262	136	147	65	138	118	26	10	1 626	1 715	0	0
12	830	1 907	571	2 157	154	20	143	52	719	1 555	706	1 549	429	196	288	64	263	143	140	66	129	118	24	10	1 562	1 715	0	0

Uchazeči o zaměstnání na APZ a v rekvalifikaci v roce 2007

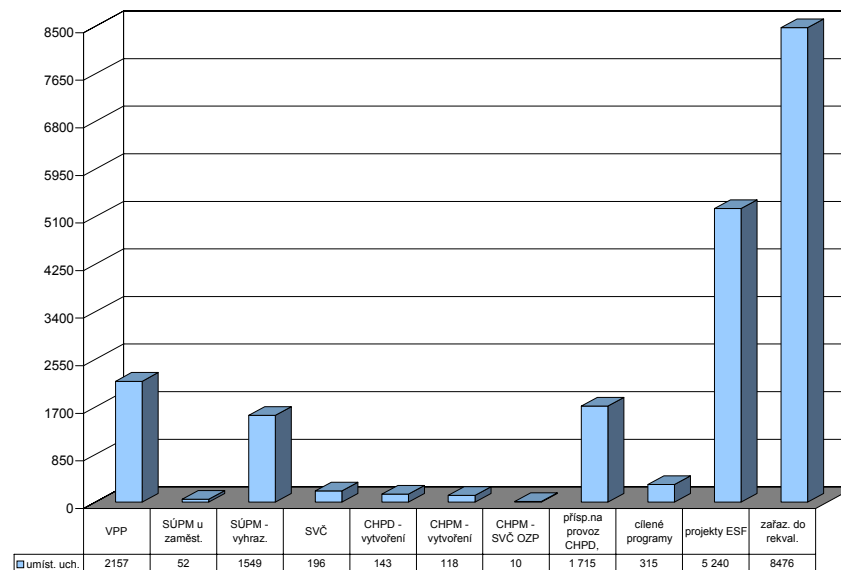

251

měsíc	Překlenovací příspěvek		Příspěvek na dopravu		Příspěvek na zpracování		Cílené programy I. *)				Projekty ESF		Uchazeči v rekvalifikaci		
	zaměstnanci		zaměstnanci		zaměstnanci		vytvořená místa		umístění uchazečů		umístění uchazečů		uchazeči	zařazení	
	stav na konci sled.měs.	celkem od poč. roku	stav na konci sled.měs.	celkem od poč. roku	stav na konci sled.měs.	celkem od poč. roku	stav na konci sled.měs.	celkem od poč. roku	stav na konci sled.měs.	celkem od poč. roku	stav na konci sled.měs.	celkem od poč. roku	stav na konci sled.měs.	ve sled. měsíci	celkem od poč. roku
	1	14	4	145	0	0	0	570	39	536	58	2 857	432	692	594
2	11	5	175	30	0	0	611	103	564	117	3 310	950	893	700	1 294
3	9	9	187	42	0	0	619	168	564	187	3 718	1 471	985	803	2 097
4	8	12	265	195	0	0	576	185	540	223	4 574	2 450	1 171	872	2 969
5	13	17	416	366	0	0	521	209	486	245	4 728	2 738	1 141	1 017	3 986
6	12	21	416	366	0	0	422	232	382	270	5 001	3 133	787	832	4 818
7	11	22	386	366	0	0	332	236	316	278	5 135	3 419	489	214	5 032
8	5	23	386	366	0	0	274	247	260	297	5 160	3 577	563	384	5 416
9	6	28	386	366	0	0	240	254	211	301	5 786	4 350	806	784	6 200
10	11	34	310	366	0	0	206	260	177	309	6 187	4 863	1 318	1 272	7 472
11	13	39	383	439	0	0	170	264	144	313	6 272	5 116	1 306	772	8 244
12	16	44	294	439	0	0	89	265	78	315	6 266	5 240	549	232	8 476

*) jde o regionální cílené programy - zřízení míst a úhrada mezd, nejsou zde zahrnuty CP univerzální

Jihovýchod

Vývoj na trhu práce v roce 2007

měsíc	evidování uchazeči na konci sled.měs.					počet osob pobírajících podporu	MN v %	nově hlášení uchazeči	vyřazení uchazeči	nově hlášená a uvolněná VPM	obsazená a zrušená VPM	VPM celkem	počet uchazečů na 1 VPM
	celkem	dosazitelní	ženy	absolv. škol a mladiství	osoby se ZP								
1	78 610	73 823	41 351	5 711	13 422	26 127	8,6	13 065	9 745	6 749	5 082	13 728	5,7
2	76 933	72 077	40 291	5 473	13 354	25 799	8,4	6 660	8 337	5 355	4 491	14 592	5,3
3	72 445	67 492	38 576	5 055	13 182	23 240	7,9	6 279	10 767	5 797	5 749	14 640	4,9
4	66 946	62 266	36 798	4 452	12 857	20 125	7,2	6 411	11 910	5 649	4 359	15 930	4,2
5	63 359	58 937	35 418	3 809	12 590	18 698	6,8	6 202	9 789	5 892	4 811	17 011	3,7
6	61 226	57 434	34 606	3 237	12 443	18 130	6,7	6 011	8 144	5 034	4 915	17 130	3,6
7	62 524	59 027	35 997	3 583	12 439	19 065	6,8	8 310	7 012	4 622	4 614	17 138	3,6
8	62 277	58 886	36 098	4 314	12 337	19 111	6,8	7 314	7 561	6 030	5 736	17 432	3,6
9	61 102	57 317	34 774	5 774	12 195	17 677	6,6	9 573	10 748	6 569	5 660	18 341	3,3
10	58 264	53 939	33 065	5 006	11 977	16 894	6,2	7 366	10 204	8 741	5 790	21 292	2,7
11	57 148	52 691	32 109	4 344	11 871	17 607	6,0	7 297	8 413	5 249	7 375	19 166	3,0
12	60 441	56 891	32 828	4 191	12 013	20 162	6,5	8 011	4 718	4 078	3 755	19 489	3,1

Evidování uchazeči a volná pracovní místa

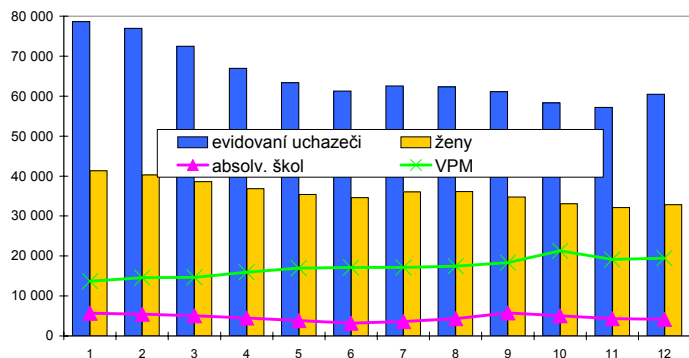

Nově hlášení a vyřazení uchazeči

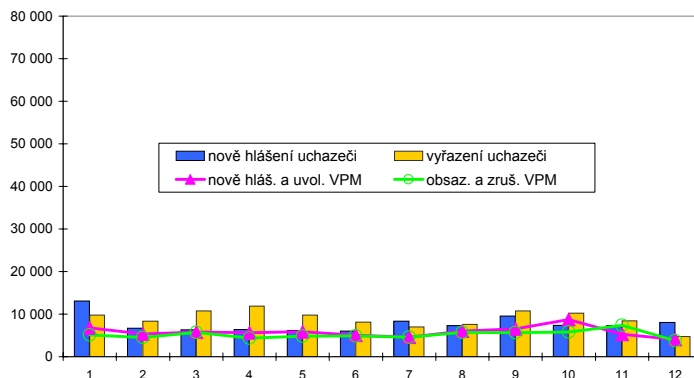

Struktura nezaměstnanosti v roce 2007

stav na konci čtvrtletí	celkový počet evidovan. uchazečů	Věková struktura nezaměstnaných				Délka nezaměstnanosti				
		do 19 let	20 - 34 let	35 - 49 let	nad 50 let	do 3 měsíců	3 - 6 měsíců	6 - 9 měsíců	9 - 12 měsíců	nad 12 měsíců
I.	72 445	2 731	27 093	22 580	20 041	18 766	12 707	7 825	4 241	28 906
II.	61 226	2 130	22 252	18 950	17 894	14 279	10 342	5 791	4 733	26 081
III.	61 102	3 739	22 307	17 938	17 118	18 361	8 546	6 076	3 681	24 438
IV.	60 441	2 529	21 314	18 766	17 832	18 629	10 163	5 097	4 015	22 537
stav na konci čtvrtletí	Struktura nezaměstnaných podle vzdělání									
	uchazeči celkem	bez vzděl. + neúpl. zák. vz.	základní vzdělání	vyučení	střední bez maturity	vyučení s maturitou	ÚSV	ÚSO	vyšší odborné	bakal. + VŠ
I.	72 445	74	18 903	31 110	1 921	3 190	2 299	11 566	458	2 924
II.	61 226	65	16 520	24 989	1 575	2 564	2 064	10 199	369	2 881
III.	61 102	70	15 494	24 441	1 599	3 142	1 870	10 763	474	3 249
IV.	60 441	66	15 396	25 510	1 577	2 737	1 870	10 013	408	2 864
stav na konci čtvrtletí	Struktura volných pracovních míst podle vzdělání									
	VPM celkem	bez vzděl. + neúpl. zák. vz.	základní vzdělání	vyučení	střední bez maturity	vyučení s maturitou	ÚSV	ÚSO	vyšší odborné	bakal. + VŠ
I.	14 640	136	4 733	6 690	172	399	95	1 725	46	644
II.	17 130	241	5 365	8 297	162	399	95	1 897	62	612
III.	18 341	200	6 844	8 329	166	421	96	1 763	40	482
IV.	19 489	212	8 921	7 583	104	362	64	1 578	53	612

Struktura nezaměstnaných podle vzdělání

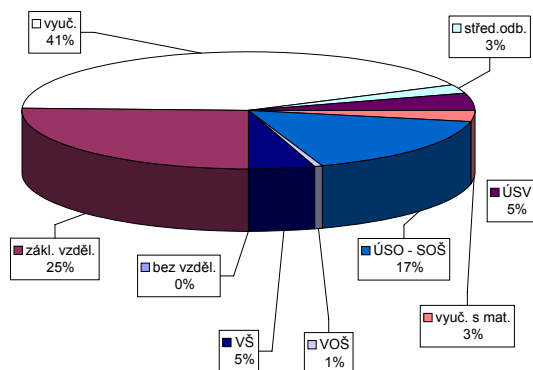

Struktura VPM podle vzdělání

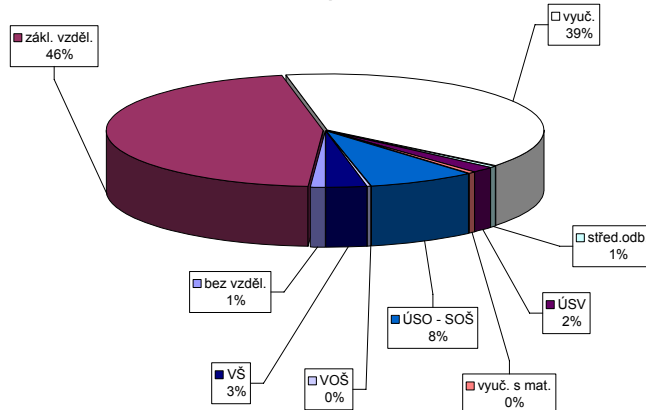

Vývoj v oblasti aktivní politiky zaměstnanosti a rekvalifikací v roce 2007 Jihovýchod

m ě s í c	Veřejné prospěšné práce				Společensky účelná pracovní místa u zaměstnavatele				Společensky účelná pracovní místa - vyhrazená místa				Samostatná výděl. činnost (SVČ)		Chráněné pracovní dílny - vytvoření				Chráněné pracovní místa - vytvoření				CHPM - SVČ osob se ZP		Příspěvek na provoz CHPD, CHPM a CHPM -		Příspěvek při přechodu na nový podnik. program	
	vytvořená místa		umístění uchazečů		vytvořená místa		umístění uchazečů		vytvořená místa		umístění uchazečů		umístění uchazečů		vytvořená místa		umístění uchazečů		vytvořená místa		umístění uchazečů		umístění uchazečů		zaměstnanci		zaměstnanci	
	stav na konci sled.měs.	celkem od poč. roku	stav na konci sled.měs.	celkem od poč. roku	stav na konci sled.měs.	celkem od poč. roku	stav na konci sled.měs.	celkem od poč. roku	stav na konci sled.měs.	celkem od poč. roku	stav na konci sled.měs.	celkem od poč. roku	stav na konci sled.měs.	celkem od poč. roku	stav na konci sled.měs.	celkem od poč. roku	stav na konci sled.měs.	celkem od poč. roku	stav na konci sled.měs.	celkem od poč. roku	stav na konci sled.měs.	celkem od poč. roku	stav na konci sled.měs.	celkem od poč. roku	stav na konci sled.měs.	celkem od poč. roku	stav na konci sled.měs.	celkem od poč. roku
	1	752	111	559	114	1 352	0	1 235	66	2 670	197	2 591	192	1 048	9	201	0	128	24	64	0	61	1	11	0	486	255	0
2	766	282	569	191	1 300	2	1 179	95	2 613	414	2 509	377	1 052	53	201	0	135	31	66	2	60	1	12	1	561	331	0	0
3	1 269	856	837	528	1 086	6	977	116	2 569	755	2 433	682	1 070	110	185	0	126	35	65	2	59	1	12	1	599	382	0	0
4	1 673	1 336	1 391	1 184	994	10	732	141	2 453	1 055	2 369	1 029	1 054	164	193	8	124	38	60	3	55	4	13	2	509	426	0	0
5	1 815	1 572	1 601	1 476	922	11	672	161	2 066	1 231	1 983	1 195	1 046	218	192	8	129	52	59	3	54	4	12	2	562	480	0	0
6	1 868	1 678	1 712	1 669	871	13	624	174	1 952	1 409	1 869	1 371	1 041	264	175	8	112	53	55	3	50	4	10	2	564	503	0	0
7	1 814	1 701	1 666	1 723	851	23	591	185	1 868	1 551	1 792	1 522	1 035	289	175	8	113	54	55	3	52	6	8	2	565	504	0	0
8	1 802	1 735	1 656	1 783	830	27	576	203	1 783	1 717	1 684	1 662	1 043	328	175	8	109	55	55	3	52	6	8	2	565	504	0	0
9	1 825	1 796	1 649	1 858	801	45	547	232	1 712	1 947	1 602	1 880	1 050	362	175	8	107	57	56	4	53	7	7	2	565	504	0	0
10	1 759	1 838	1 550	1 922	796	65	544	287	1 671	2 249	1 611	2 219	1 054	410	175	8	108	63	58	6	54	8	7	2	852	866	0	0
11	1 568	1 858	1 353	1 952	773	86	518	324	1 618	2 469	1 574	2 448	1 055	457	169	8	103	65	60	12	57	14	8	3	852	866	0	0
12	446	1 875	337	1 969	728	104	478	353	1 381	2 611	1 342	2 593	1 050	484	158	16	103	65	61	14	57	15	9	4	852	866	0	0

Uchazeči o zaměstnání na APZ a v rekvalifikaci v roce 2007

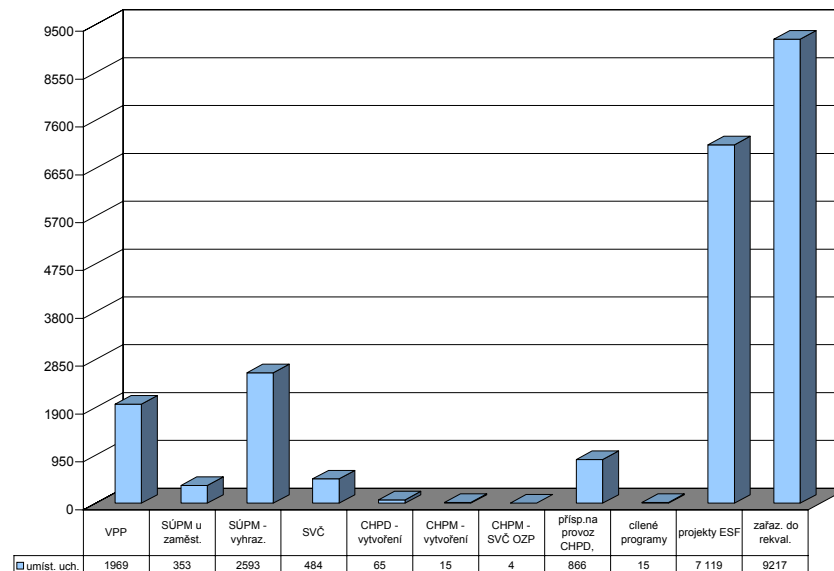

253

m ě s í c	Překlenovací příspěvek		Příspěvek na dopravu		Příspěvek na zpracování		Cílené programy I. *)				Projekty ESF		Uchazeči v rekvalifikaci		
	zaměstnanci		zaměstnanci		zaměstnanci		vytvořená místa		umístění uchazečů		umístění uchazečů		uchazeči	zařazení	
	stav na konci sled.měs.	celkem od poč. roku	stav na konci sled.měs.	celkem od poč. roku	stav na konci sled.měs.	celkem od poč. roku	stav na konci sled.měs.	celkem od poč. roku	stav na konci sled.měs.	celkem od poč. roku	stav na konci sled.měs.	celkem od poč. roku	stav na konci sled.měs.	ve sled. měsíci	celkem od poč. roku
	1	35	6	238	0	0	0	101	5	96	9	4 784	830	1 291	672
2	31	17	238	0	0	0	101	5	95	10	5 509	1 809	1 542	914	1 586
3	34	35	221	0	0	0	97	5	92	11	5 976	2 596	1 662	1 063	2 649
4	48	56	221	0	0	0	95	5	91	11	6 450	3 351	1 617	878	3 527
5	55	72	221	0	0	0	95	5	91	12	6 720	3 925	1 518	905	4 432
6	59	96	221	0	0	0	95	5	91	13	6 903	4 445	889	615	5 047
7	46	104	89	0	0	0	49	5	49	13	6 878	4 662	770	420	5 467
8	39	112	89	0	0	0	47	7	47	15	7 085	5 080	728	373	5 840
9	32	127	89	0	0	0	44	7	44	15	7 514	5 660	1 127	876	6 716
10	42	145	154	154	0	0	39	7	38	15	7 853	6 235	1 603	1 266	7 982
11	42	158	154	154	0	0	28	7	28	15	8 084	6 727	1 621	981	8 963
12	44	173	173	173	0	0	17	7	17	15	8 233	7 119	843	254	9 217

*) jde o regionální cílené programy - zřízení míst a úhrada mezd, nejsou zde zahrnuty CP univerzální

Střední Morava

Vývoj na trhu práce v roce 2007

měsíc	evidování uchazeči na konci sled.měs.					počet osob pobírajících podporu	MN v %	nově hlášení uchazeči	vyřazení uchazeči	nově hlášená a uvolněná VPM	obsazená a zrušená VPM	VPM celkem	počet uchazečů na 1 VPM
	celkem	dosazitelní	ženy	absolv. škol a mladiství	osoby se ZP								
1	59 472	54 792	31 392	4 011	10 232	19 401	8,7	9 444	6 760	4 124	4 272	9 500	6,3
2	58 014	53 246	30 401	3 885	10 137	18 924	8,4	5 091	6 549	3 463	2 480	10 483	5,5
3	54 663	50 055	29 050	3 536	10 033	17 123	7,9	4 940	8 291	4 012	3 431	11 064	4,9
4	50 085	45 663	27 612	3 210	9 739	14 722	7,2	4 914	9 492	3 892	3 716	11 240	4,5
5	46 783	42 603	26 305	2 614	9 562	13 506	6,7	4 479	7 781	4 385	3 908	11 717	4,0
6	44 651	41 205	25 431	2 190	9 382	12 942	6,5	4 381	6 513	3 565	3 269	12 013	3,7
7	45 358	42 389	26 210	2 527	9 314	13 523	6,7	6 034	5 327	3 175	3 346	11 842	3,8
8	44 707	41 800	26 087	2 927	9 215	13 386	6,6	5 219	5 870	4 148	3 364	12 626	3,5
9	44 051	40 753	25 394	4 145	9 084	12 473	6,4	7 112	7 768	3 407	3 600	12 433	3,5
10	41 930	38 164	24 229	3 594	8 864	11 973	6,0	5 399	7 520	3 881	3 692	12 622	3,3
11	41 153	37 259	23 455	2 980	8 821	12 459	5,9	5 405	6 182	2 872	3 054	12 440	3,3
12	43 666	40 465	23 991	2 908	8 998	14 311	6,4	6 013	3 500	2 370	2 903	11 907	3,7

Evidování uchazeči a volná pracovní místa

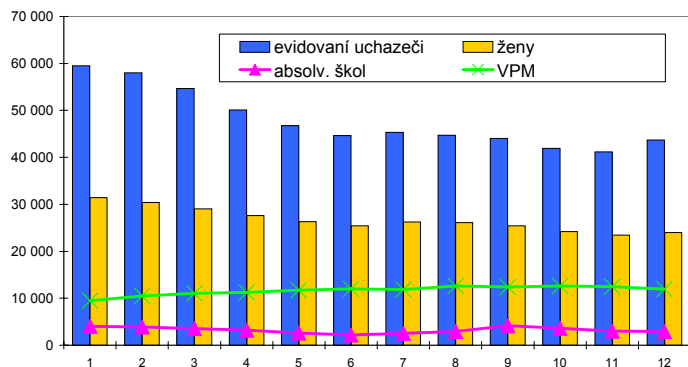

Nově hlášení a vyřazení uchazeči

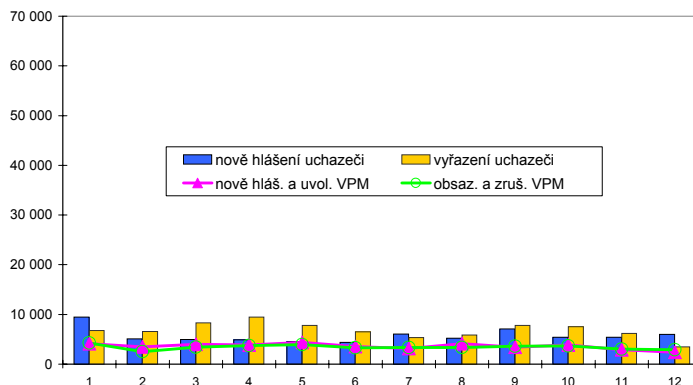

Struktura nezaměstnanosti v roce 2007

stav na konci čtvrtletí	celkový počet evidovan. uchazečů	Věková struktura nezaměstnaných				Délka nezaměstnanosti				
		do 19 let	20 - 34 let	35 - 49 let	nad 50 let	do 3 měsíců	3 - 6 měsíců	6 - 9 měsíců	9 - 12 měsíců	nad 12 měsíců
I.	54 663	1 855	18 766	17 721	16 321	14 252	9 488	5 799	3 418	21 706
II.	44 651	1 441	14 751	14 239	14 220	10 312	7 562	4 387	3 410	18 980
III.	44 051	2 505	14 980	13 139	13 427	13 225	5 987	4 447	2 766	17 626
IV.	43 666	1 719	14 156	13 862	13 929	13 616	7 147	3 617	2 956	16 330

stav na konci čtvrtletí	Struktura nezaměstnaných podle vzdělání									
	uchazeči celkem	bez vzděl. + neúpl. zák. vz.	základní vzdělání	vyučení	střední bez maturity	vyučení s maturitou	ÚSV	ÚSO	vyšší odborné	bakal. + VŠ
I.	54 663	161	14 295	23 685	1 782	2 400	1 688	8 395	297	1 960
II.	44 651	136	12 073	18 439	1 382	1 913	1 454	7 125	221	1 908
III.	44 051	122	11 077	17 735	1 431	2 329	1 412	7 418	324	2 203
IV.	43 666	109	11 277	18 504	1 383	2 066	1 340	6 833	260	1 894

stav na konci čtvrtletí	Struktura volných pracovních míst podle vzdělání									
	VPM celkem	bez vzděl. + neúpl. zák. vz.	základní vzdělání	vyučení	střední bez maturity	vyučení s maturitou	ÚSV	ÚSO	vyšší odborné	bakal. + VŠ
I.	11 064	320	2 970	5 817	136	358	94	982	38	349
II.	12 013	262	3 477	6 232	100	348	102	1 050	45	397
III.	12 433	38	4 149	6 101	226	354	111	1 060	37	357
IV.	11 907	45	3 825	5 976	242	377	110	991	29	312

Struktura nezaměstnaných podle vzdělání

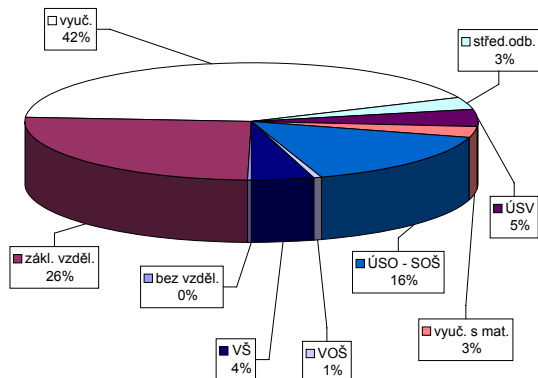

Struktura VPM podle vzdělání

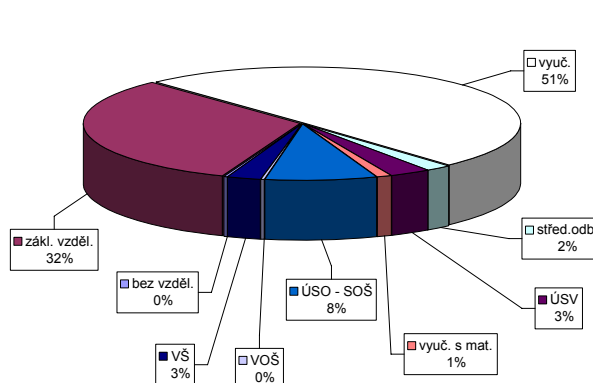

Vývoj v oblasti aktivní politiky zaměstnanosti a rekvalifikací v roce 2007 Střední Morava

měsíc	Veřejné prospěšné práce				Společensky účelná pracovní místa u zaměstnavatele				Společensky účelná pracovní místa - vyhrazená místa				Samostatná výděl. činnost (SVČ)		Chráněné pracovní dílny - vytvoření				Chráněné pracovní místa - vytvoření				CHPM - SVČ osob se ZP		Příspěvek na provoz CHPD, CHPM a CHPM -		Příspěvek při přechodu na nový podnik. program	
	vytvořená místa		umístění uchazečů		vytvořená místa		umístění uchazečů		vytvořená místa		umístění uchazečů		umístění uchazečů		vytvořená místa		umístění uchazečů		vytvořená místa		umístění uchazečů		umístění uchazečů		zaměstnanci		zaměstnanci	
	stav na konci sled.měs.	celkem od poč. roku	stav na konci sled.měs.	celkem od poč. roku	stav na konci sled.měs.	celkem od poč. roku	stav na konci sled.měs.	celkem od poč. roku	stav na konci sled.měs.	celkem od poč. roku	stav na konci sled.měs.	celkem od poč. roku	stav na konci sled.měs.	celkem od poč. roku	stav na konci sled.měs.	celkem od poč. roku	stav na konci sled.měs.	celkem od poč. roku	stav na konci sled.měs.	celkem od poč. roku	stav na konci sled.měs.	celkem od poč. roku	stav na konci sled.měs.	celkem od poč. roku	stav na konci sled.měs.	celkem od poč. roku	stav na konci sled.měs.	celkem od poč. roku
	1	804	36	526	18	310	1	259	14	2 079	99	2 003	119	634	20	160	0	131	5	135	1	127	11	20	1	1 808	562	0
2	762	149	495	59	302	8	260	37	1 995	294	1 875	270	624	48	136	0	125	6	137	8	125	14	21	2	842	613	0	0
3	792	442	403	150	314	30	277	74	1 874	497	1 772	471	630	80	130	0	125	7	138	14	129	22	22	3	1 078	849	0	0
4	1 146	866	817	641	294	44	263	94	1 754	668	1 665	657	619	103	144	14	122	8	143	24	130	35	23	4	1 078	849	0	0
5	1 227	1 004	1 032	928	268	49	244	112	1 591	841	1 510	842	622	138	144	14	136	25	146	34	133	48	24	5	1 078	849	0	0
6	1 220	1 105	1 126	1 081	262	57	242	122	1 478	994	1 423	993	581	154	152	26	135	27	144	39	131	57	24	5	1 082	853	0	0
7	1 287	1 204	1 199	1 219	257	60	241	134	1 446	1 137	1 384	1 131	578	170	144	26	131	33	142	43	129	64	22	5	1 088	860	0	0
8	1 255	1 248	1 156	1 277	258	71	233	147	1 347	1 276	1 287	1 268	579	190	144	26	131	38	139	43	130	73	20	5	1 088	860	0	0
9	1 184	1 305	1 083	1 343	258	88	226	163	1 262	1 417	1 189	1 396	581	213	135	26	123	42	138	43	130	75	20	6	1 089	861	0	0
10	1 115	1 311	955	1 365	265	108	233	189	1 273	1 627	1 193	1 591	586	234	122	26	105	44	137	48	126	80	22	8	1 089	861	0	0
11	860	1 328	730	1 377	276	146	234	224	1 189	1 798	1 156	1 799	589	270	93	40	82	54	136	49	128	85	20	8	1 089	861	0	0
12	157	1 330	141	1 384	297	185	240	249	1 064	1 883	1 024	1 881	598	298	76	40	68	60	135	53	126	88	21	10	1 089	861	0	0

Uchazeči o zaměstnání na APZ a v rekvalifikaci v roce 2007

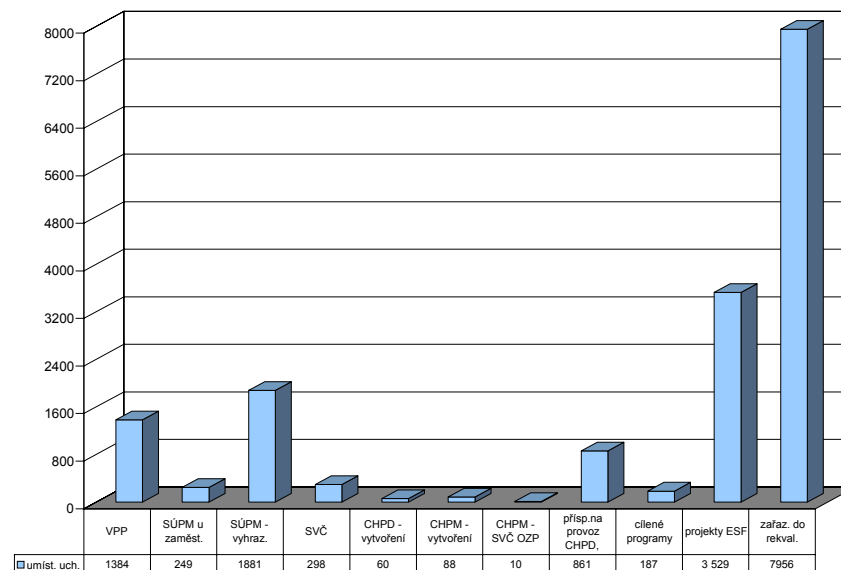

měsíc	Překlenovací příspěvek		Příspěvek na dopravu		Příspěvek na zpracování		Cílené programy I. *)				Projekty ESF		Uchazeči v rekvalifikaci		
	zaměstnanci		zaměstnanci		zaměstnanci		vytvořená místa		umístění uchazečů		umístění uchazečů		uchazeči	zařazení	
	stav na konci sled.měs.	celkem od poč. roku	stav na konci sled.měs.	celkem od poč. roku	stav na konci sled.měs.	celkem od poč. roku	stav na konci sled.měs.	celkem od poč. roku	stav na konci sled.měs.	celkem od poč. roku	stav na konci sled.měs.	celkem od poč. roku	stav na konci sled.měs.	ve sledov. měsíci	celkem od poč. roku
	1	76	2	38	0	24	4	76	2	69	4	3 731	546	1 682	835
2	48	20	38	0	29	13	81	7	72	9	4 111	1 082	1 796	818	1 653
3	40	40	173	135	18	14	129	55	91	29	4 547	1 777	1 791	1 263	2 916
4	55	59	145	145	33	37	170	97	143	84	4 780	2 142	1 642	656	3 572
5	67	85	145	145	36	44	214	142	163	117	4 764	2 398	1 507	674	4 246
6	55	99	145	145	39	59	238	168	191	157	4 738	2 530	940	575	4 821
7	52	113	145	145	34	72	249	180	195	176	4 759	2 701	736	175	4 996
8	36	120	145	145	31	83	247	183	192	182	4 812	2 929	663	293	5 289
9	44	144	145	145	26	91	247	186	189	186	4 867	3 183	1 017	724	6 013
10	43	158	145	145	24	100	244	186	186	187	4 902	3 310	1 350	987	7 000
11	50	174	145	145	22	105	206	186	156	187	4 789	3 494	1 332	726	7 726
12	43	188	145	145	17	108	6	186	6	187	4 677	3 529	798	230	7 956

*) jde o regionální cílené programy - zřízení míst a úhrada mezd, nejsou zde zahrnuty CP univerzální

Ostravsko

Vývoj na trhu práce v roce 2007

měsíc	evidování uchazeči na konci sled.měs.					počet osob pobírajících podporu	MN v %	nově hlášení uchazeči	vyřazení uchazeči	nově hlášená a uvolněná VPM	obsazená a zrušená VPM	VPM celkem	počet uchazečů na 1 VPM
	celkem	dosazitelní	ženy	absolv. škol a mladiství	osoby se ZP								
1	87 783	82 132	44 927	5 693	13 672	19 276	12,9	11 736	9 375	4 275	3 948	8 223	10,7
2	86 279	80 209	44 008	5 468	13 662	19 393	12,6	5 921	7 425	3 587	3 294	8 516	10,1
3	82 869	77 106	42 611	5 053	13 493	18 115	12,1	5 839	9 249	3 809	3 938	8 387	9,9
4	78 427	72 717	40 992	4 571	13 266	16 609	11,4	5 861	10 303	3 703	3 158	8 932	8,8
5	74 760	69 390	39 666	3 822	13 069	15 747	10,9	5 355	9 022	4 455	4 071	9 316	8,0
6	72 365	67 949	38 802	3 106	12 972	15 320	10,7	5 445	7 840	4 193	4 140	9 369	7,7
7	72 402	68 313	39 284	3 325	12 958	15 626	10,7	6 815	6 778	3 239	2 791	9 817	7,4
8	71 172	67 198	38 868	3 860	12 822	15 453	10,5	6 147	7 377	4 450	3 427	10 840	6,6
9	69 645	65 063	37 699	5 147	12 605	14 355	10,2	8 092	9 619	3 841	3 568	11 113	6,3
10	66 451	61 145	35 797	4 496	12 272	13 583	9,6	6 319	9 513	4 262	3 789	11 586	5,7
11	64 843	59 482	34 659	3 922	12 163	13 893	9,3	6 017	7 625	3 100	3 870	10 816	6,0
12	65 816	61 403	34 504	3 752	12 184	14 760	9,6	5 882	4 909	2 427	2 547	10 696	6,2

Evidování uchazeči a volná pracovní místa

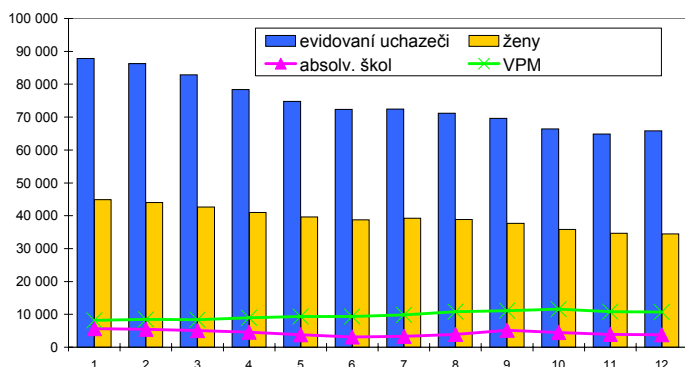

Nově hlášení a vyřazení uchazeči

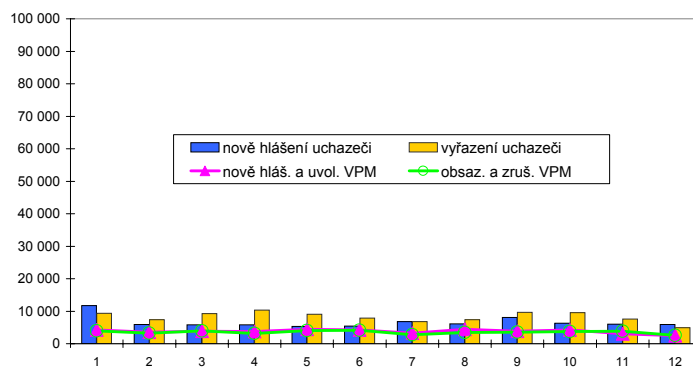

Struktura nezaměstnanosti v roce 2007

stav na konci čtvrtletí	celkový počet evidovan. uchazečů	Věková struktura nezaměstnaných				Délka nezaměstnanosti				
		do 19 let	20 - 34 let	35 - 49 let	nad 50 let	do 3 měsíců	3 - 6 měsíců	6 - 9 měsíců	9 - 12 měsíců	nad 12 měsíců
I.	82 869	3 486	27 174	27 966	24 243	17 268	11 145	8 074	4 937	41 445
II.	72 365	2 672	22 367	24 518	22 808	13 168	10 373	6 124	5 266	37 434
III.	69 645	4 030	21 202	22 527	21 886	15 839	8 114	6 537	4 153	35 002
IV.	65 816	2 845	19 623	21 877	21 471	14 765	9 142	5 143	4 500	32 266

stav na konci čtvrtletí	Struktura nezaměstnaných podle vzdělání									
	uchazeči celkem	bez vzděl. + neúpl. zák. vz.	základní. vzdělání	vyučení	střední bez maturity	vyučení s maturitou	ÚSV	ÚSO	vyšší odborné	bakal. + VŠ
I.	82 869	302	26 888	35 328	2 874	3 426	2 349	9 357	243	2 102
II.	72 365	261	24 165	30 085	2 392	2 974	2 060	8 182	182	2 064
III.	69 645	238	22 411	28 649	2 317	3 192	1 877	8 441	219	2 301
IV.	65 816	240	21 428	27 595	2 150	2 790	1 792	7 651	189	1 981

stav na konci čtvrtletí	Struktura volných pracovních míst podle vzdělání									
	VPM celkem	bez vzděl. + neúpl. zák. vz.	základní. vzdělání	vyučení	střední bez maturity	vyučení s maturitou	ÚSV	ÚSO	vyšší odborné	bakal. + VŠ
I.	8 387	5	1 511	5 114	60	59	5	1 058	14	561
II.	9 369	9	1 951	5 514	127	84	10	1 118	14	542
III.	11 113	17	2 607	6 597	162	104	43	968	10	605
IV.	10 696	17	2 244	6 378	197	115	20	1 049	17	659

Struktura nezaměstnaných podle vzdělání

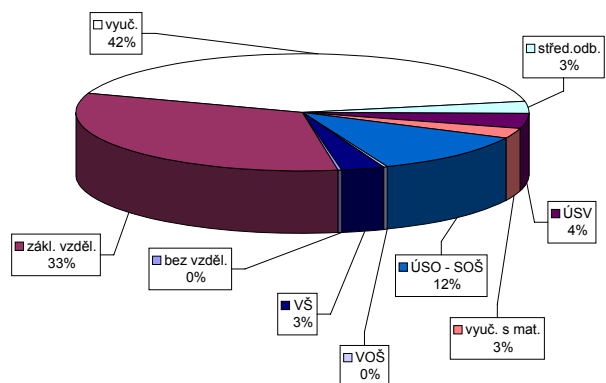

Struktura VPM podle vzdělání

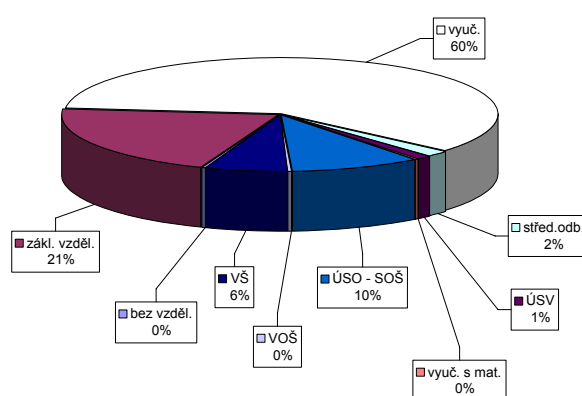

Vývoj v oblasti aktivní politiky zaměstnanosti a rekvalifikací v roce 2007 Ostravsko

m ě s í c	Veřejné prospěšné práce				Společensky účelná pracovní místa u zaměstnavatele				Společensky účelná pracovní místa - vyhrazená místa				Samostatná výděl. činnost (SVČ)		Chráněné pracovní dílny - vytvoření				Chráněné pracovní místa - vytvoření				CHPM - SVČ osob se ZP		Příspěvek na provoz CHPD, CHPM a CHPM -		Příspěvek při přechodu na nový podnik. program	
	vytvořená místa		umístění uchazečů		vytvořená místa		umístění uchazečů		vytvořená místa		umístění uchazečů		umístění uchazečů		vytvořená místa		umístění uchazečů		vytvořená místa		umístění uchazečů		umístění uchazečů		zaměstnanci		zaměstnanci	
	stav na konci sled.měs.	celkem od poč. roku	stav na konci sled.měs.	celkem od poč. roku	stav na konci sled.měs.	celkem od poč. roku	stav na konci sled.měs.	celkem od poč. roku	stav na konci sled.měs.	celkem od poč. roku	stav na konci sled.měs.	celkem od poč. roku	stav na konci sled.měs.	celkem od poč. roku	stav na konci sled.měs.	celkem od poč. roku	stav na konci sled.měs.	celkem od poč. roku	stav na konci sled.měs.	celkem od poč. roku	stav na konci sled.měs.	celkem od poč. roku	stav na konci sled.měs.	celkem od poč. roku	stav na konci sled.měs.	celkem od poč. roku	stav na konci sled.měs.	celkem od poč. roku
	1	746	41	613	38	1 068	4	941	76	2 154	207	2 092	196	599	5	167	0	158	3	74	0	72	1	33	0	1 125	747	0
2	764	129	669	153	1 021	29	900	132	2 171	406	2 096	387	578	37	166	0	157	6	74	0	71	5	34	2	1 264	918	0	0
3	1 007	489	680	296	985	54	874	187	2 166	618	2 108	608	596	95	167	1	160	10	67	0	66	7	32	4	1 302	1 036	0	0
4	1 350	1 018	1 085	853	930	67	839	243	2 143	891	2 009	814	595	147	164	2	158	14	65	0	63	8	32	4	1 004	1 036	0	0
5	1 386	1 190	1 207	1 127	921	75	849	285	2 052	1 088	1 959	1 026	592	200	152	2	145	15	63	0	62	11	34	6	1 041	1 073	0	0
6	1 429	1 343	1 261	1 344	898	103	813	311	1 908	1 257	1 800	1 160	573	232	154	7	148	28	62	0	61	12	33	7	1 062	1 094	0	0
7	1 403	1 374	1 242	1 404	877	122	788	338	1 898	1 438	1 766	1 306	569	269	150	17	140	32	62	1	60	15	32	7	1 062	1 094	0	0
8	1 394	1 404	1 233	1 460	816	140	739	378	1 733	1 570	1 648	1 431	561	299	148	17	143	38	57	1	56	17	31	8	1 062	1 094	0	0
9	1 276	1 443	1 166	1 504	809	169	733	421	1 553	1 726	1 486	1 572	557	342	151	23	145	43	56	2	53	20	31	9	1 062	1 094	0	0
10	1 155	1 484	1 042	1 546	800	204	709	465	1 444	1 882	1 391	1 718	557	382	153	27	144	48	57	3	55	23	27	9	1 076	1 108	0	0
11	1 045	1 628	878	1 629	764	247	672	508	1 367	2 072	1 299	1 882	542	444	158	32	150	56	63	9	60	29	27	10	1 076	1 108	0	0
12	784	1 699	642	1 694	727	260	654	546	1 261	2 277	1 192	2 079	531	478	145	33	139	61	54	16	50	34	27	11	1 076	1 108	0	0

Uchazeči o zaměstnání na APZ a v rekvalifikaci v roce 2007

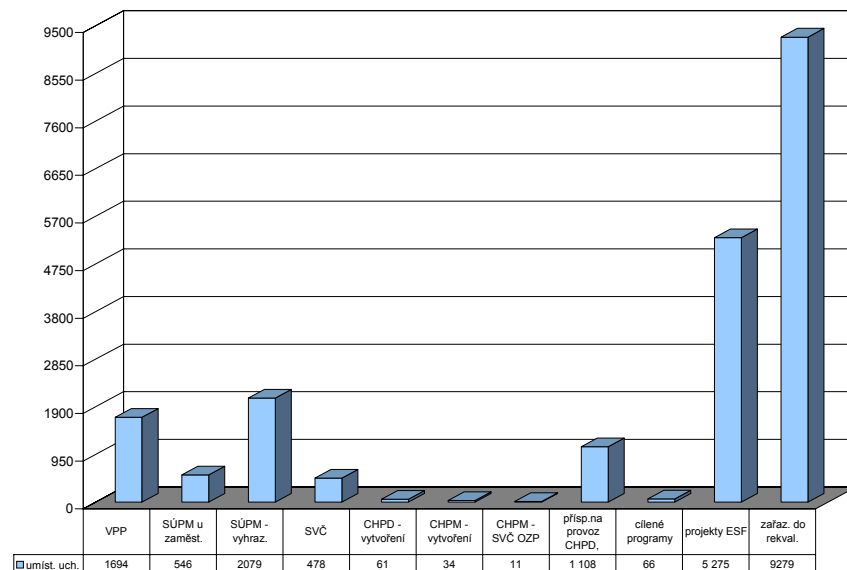

257

m ě s í c	Překlenovací příspěvek		Příspěvek na dopravu		Příspěvek na zpracování		Cílené programy I. *)				Projekty ESF		Uchazeči v rekvalifikaci		
	zaměstnanci		zaměstnanci		zaměstnanci		vytvořená místa		umístění uchazečů		umístění uchazečů		uchazeči		zařazení
	stav na konci sled.měs.	celkem od poč. roku	stav na konci sled.měs.	celkem od poč. roku	stav na konci sled.měs.	celkem od poč. roku	stav na konci sled.měs.	celkem od poč. roku	stav na konci sled.měs.	celkem od poč. roku	stav na konci sled.měs.	celkem od poč. roku	stav na konci sled.měs.	ve sled. měsíci	celkem od poč. roku
	1	133	25	0	0	18	0	161	5	154	6	3 359	706	1 863	825
2	105	34	0	0	15	3	153	5	146	12	4 056	1 501	2 179	977	1 802
3	68	63	0	0	8	5	149	10	145	18	4 517	2 232	2 009	1 043	2 845
4	65	87	0	0	7	6	143	15	140	24	4 910	2 790	2 194	1 071	3 916
5	87	121	0	0	9	12	143	22	132	26	5 176	3 327	1 839	772	4 688
6	75	143	0	0	10	17	130	35	114	38	5 075	3 523	1 024	514	5 202
7	84	168	0	0	11	23	112	37	100	39	4 937	3 637	822	281	5 483
8	66	188	0	0	12	28	114	44	107	47	4 993	3 777	791	381	5 864
9	63	208	0	0	13	33	115	55	103	48	5 478	4 474	1 271	1 005	6 869
10	63	232	0	0	14	37	104	56	104	64	5 739	4 844	1 809	1 358	8 227
11	68	256	0	0	10	38	95	56	95	65	5 917	5 144	1 768	782	9 009
12	80	292	0	0	8	41	62	56	62	66	5 905	5 275	1 185	270	9 279

*) jde o regionální cílené programy - zřízení míst a úhrada mezd, nejsou zde zahrnuty CP univerzální

Snahou autorů bylo přispět touto publikací k získání určitého přehledu o českém trhu práce v jednotlivých okresech České republiky v roce 2007

Publikace je určena pro pracovníky z oblasti služeb zaměstnanosti (úřadů práce), pro analytiky trhu práce a pracovníky, kteří se problematikou trhu práce zabývají.

Věříme, že ji mohou využít jako určitý zdroj informací také pracovníci dalších ústředních orgánů, které se podílejí na formování politiky trhu práce v České republice.

Autoři děkují za všechny případné poznámky a připomínky, které mohou čtenáři této publikace mít. Pokusí se je využít pro svou práci a pro případ zpracování a přípravy materiálů, které se budou týkat podobné problematiky trhu práce.

Statistická ročenka trhu práce v ČR v roce 2007

Zpracovala Správa služeb zaměstnanosti Ministerstva práce a sociálních věcí.
Vyšlo v roce 2007, 260 stran, 300 výtisků, 1. vydání

Vydalo Ministerstvo práce a sociálních věcí v Praze jen pro úřední potřebu.

Neprodejné!

Vytiskla tiskárna KUFR, Naskové 3, Praha 5

978-80-86878-64-5